

# RELATÓRIO MENSAL DE ATIVIDADES (RMA)

RECUPERAÇÃO JUDICIAL

EMPÓRIO E MERCEARIA BEN HUR LTDA EPP

JANEIRO 2021

## NOTAS RELEVANTES E LIMITAÇÃO DE ESCOPO

Em 30 de janeiro de 2021, EMPÓRIO E MERCEARIA BEN HUR LTDA – EPP ajuizou pedido de Recuperação Judicial com base na Lei nº 11.101 – Lei de Recuperação de Empresas e Falência (LREF), de 09 de fevereiro de 2005.

Em atendimento ao disposto nas alíneas “c” e “d”, inciso II, artigo 22 da LREF, essa Administradora Judicial nomeada, apresenta este Relatório Mensal de Atividades (RMA), referente às atividades realizadas pela Recuperanda no mês de **janeiro de 2021**, bem como o acompanhamento de questões relativas ao Plano de Recuperação Judicial (PRJ) e quesitos reapresentados durante as análises deste ano.

Ressaltamos que as informações que constam no presente Relatório têm o objetivo de atualizar o Juízo da Recuperação Judicial e os demais interessados quanto aos últimos eventos e atividades da Recuperanda.

Enfatizamos que nos baseamos em informações disponibilizadas pela empresa e/ou por seus respectivos assessores com relação às análises já efetuadas sobre contingências.

O escopo deste trabalho não contempla a obrigação específica e determinada de detectar fraudes das operações dos processos, dos registros e dos documentos da empresa.

## SUMÁRIO EXECUTIVO

# EMPÓRIO E MERCEARIA BEN HUR LTDA EPP

**RESULTADO:** A Recuperanda apresenta lucro líquido de **R\$ 38 mil** no mês de janeiro, impulsionado pela queda nas despesas. No ano, o resultado é de **RS 38 mil**.

**EBITDA:** O indicador EBITDA apresenta valor de **R\$ 59 mil** no mês de janeiro e **R\$ 59 mil** no acumulado do ano. A diferença para o resultado líquido se explica pelo alto valor de despesas financeiras e impostos, no patamar de R\$ 21 mil em 2021.

**RECEITAS:** A receita líquida foi de **R\$ 339 mil** em janeiro e é de **R\$ 339 mil** no ano, apresentando queda de -1% em relação ao mês anterior.

**EMPREGOS:** Com 7 empregados, a despesa registrada em folha é de **R\$ 9 mil** no mês.

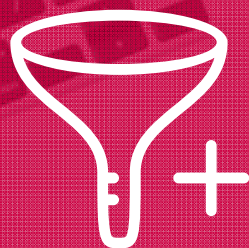

## DOCUMENTOS NÃO DISPONIBILIZADOS PELA RECUPERANDA

1. Demonstração de fluxo de caixa (DFC) gerencial da empresa



# ÍNDICE

<b>1</b>	<b><u>Quadro de funcionários</u></b>	<b><u>06</u></b>
<b>2</b>	<b><u>Informações financeiras</u></b>	<b><u>07</u></b>
	<u>2.1 Balanço Patrimonial da Recuperanda</u>	<u>07</u>
	<u>2.1.1 Tributos em aberto</u>	<u>09</u>
	<u>2.1.1 Índices de liquidez</u>	<u>10</u>
	<u>2.2 Demonstração do Resultado da Recuperanda</u>	<u>11</u>

## EVOLUÇÃO DO QUADRO DE TRABALHADORES

Recuperanda apresenta diminuição de 1 funcionário no mês de janeiro, encerrando o período com 7 colaboradores.

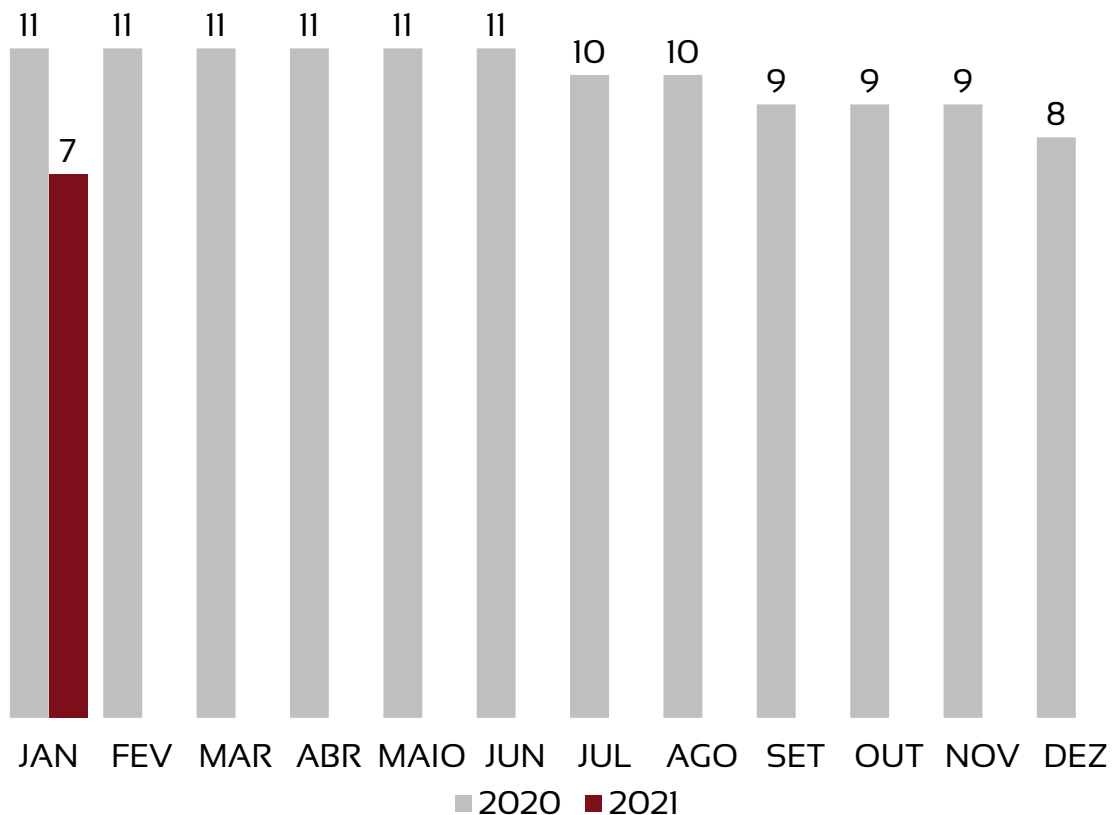

## TOTAL DA FOLHA:

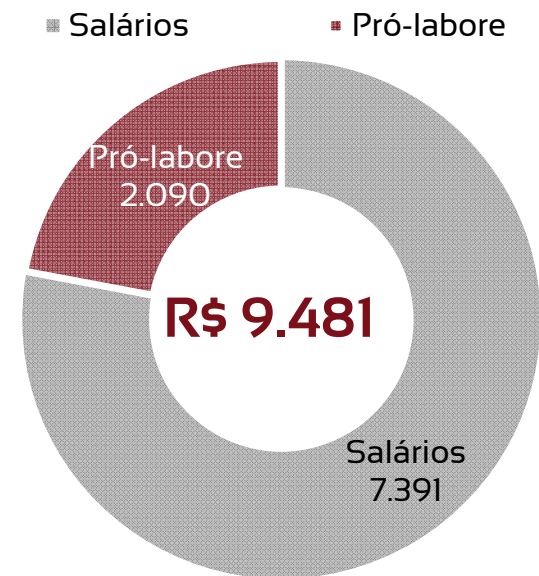

SÓCIO	FUNÇÃO	VALOR
JOSÉ ROBÉRIO MARQUES	GERENTE ADM	1.100,00
BARBARA MONTE MARQUES	GERENTE ADM	1.100,00

## BALANÇO PATRIMONIAL - ATIVOS

CIRCULANTE				NÃO CIRCULANTE			
	dez/20	jan/21	VAR %		dez/20	jan/21	VAR %
Disponibilidades	142.660	100.000	-30%	Imobilizado	88.601	88.601	0%
Valores a Receber	500.356	697.617	39%	Depreciações	-64.703	-64.703	0%
Estoques	1.923.398	1.822.050	-5%				
Impostos a recuperar	128.481	128.940	0%				
<b>TOTAL</b>	<b>2.694.895</b>	<b>2.748.607</b>	<b>2%</b>	<b>TOTAL</b>	<b>23.898</b>	<b>23.898</b>	<b>0%</b>

dez/20	jan/21	VAR %
<b>TOTAL EM ATIVOS</b>	<b>TOTAL EM ATIVOS</b>	<b>VAR %</b>
2.718.793	2.772.505	2%

Houve aumento de **2%** no total de ativos em comparação ao mês anterior.

As maiores variações ocorrem nas contas do ativo circulante:

- Aumento de 39% nos valores a receber, representando R\$ 197 mil em valores absolutos
- Queda de -5% nos estoques, representando -R\$ 101 mil.

Estoque (R\$)

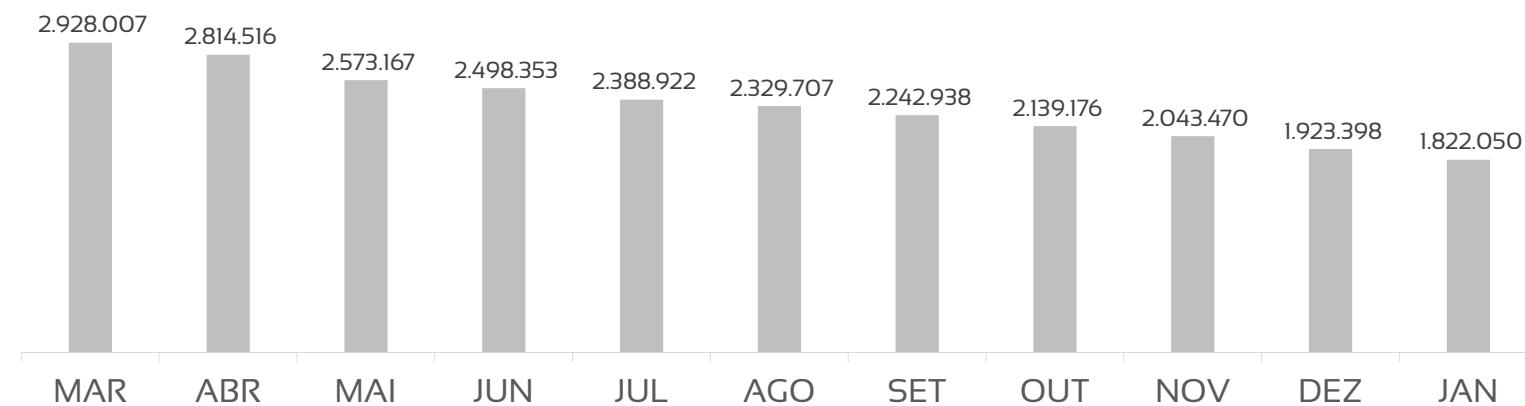

## BALANÇO PATRIMONIAL - PASSIVOS

PASSIVO			PATRIMÔNIO LÍQUIDO				
	dez/20	jan/21	VAR %		dez/20	jan/21	VAR %
Fornecedores	85.218	101.625	19%	Capital Social	100.000	100.000	0%
Obrigações Trabalhistas	9.778	7.391	-24%	Prejuízos acumulados	59.337	97.741	65%
Tributos Trabalhistas	14.228	13.256	-7%				
Obrigações Fiscais	34.770	20.773	-40%				
Empréstimos CP	2.157.537	2.177.834	1%				
Parcelamentos e Financiamentos LP	257.924	253.886	-2%				
<b>TOTAL</b>	<b>2.559.455</b>	<b>2.574.764</b>	<b>0,6%</b>	<b>TOTAL</b>	<b>159.337</b>	<b>197.741</b>	<b>24%</b>

dez/20	jan/21	
PASSIVO + PL	PASSIVO + PL	VAR %
2.718.793	2.772.505	2%

Houve aumento de **2%** no total de passivos em comparação ao mês anterior.

As maiores variações absolutas ocorrem nas contas do passivo:

- Aumento de R\$ 20 mil em empréstimos CP;
- Aumento de R\$ 16 mil na conta de fornecedores.

Empréstimos e Financiamentos Curto Prazo (R\$)

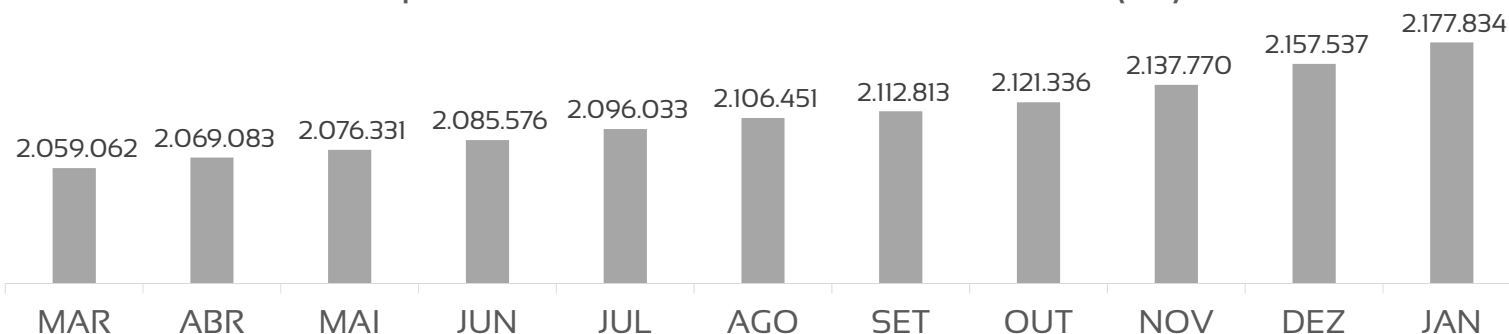



## PASSIVOS TRIBUTÁRIOS EM ABERTO - A RECUPERANDA APRESENTA R\$ 287 MIL EM DÍVIDAS FISCAIS FEDERAIS

TRIBUTOS FEDERAIS		TRIBUTOS ESTADUAIS		TRIBUTOS MUNICIPAIS	
Valor em aberto:	R\$ 287.914,41	Valor em aberto:	R\$ -	Valor em aberto:	R\$ -
Valor Parcelado:	R\$ 253.885,61	Valor Parcelado:	R\$ -	Valor Parcelado:	R\$ -
Valor pago mês (parcelamentos):	R\$ 4.038,39	Valor pago mês (parcelamentos):	R\$ -	Valor pago mês (parcelamentos):	R\$ -

### TRIBUTOS EM ABERTO

■ FEDERAL ■ ESTADUAL ■ MUNICIPAL

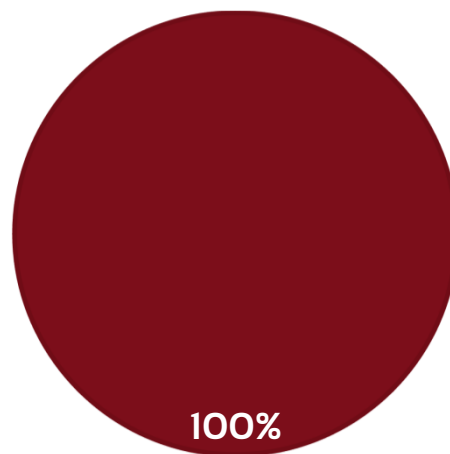

**ÍNDICES DE LIQUIDEZ – OS VALORES DO MÊS DE JANEIRO APRESENTAM BONS ÍNDICES DE LIQUIDEZ GERAL E CORRENTE, PORÉM, AO DESCONTAR OS ESTOQUES, E CONSIDERANDO APENAS AS DISPONIBILIDADES, RESPECTIVAMENTE, OS ÍNDICES DE LIQUIDEZ SECA E IMEDIATA APRESENTAM BAIXO PODER DE PAGAMENTO PELA RECUPERANDA**

	DEZ/20	REFERÊNCIA
LIQUIDEZ GERAL	1,08	Para cada R\$ 1,00 de obrigações totais, há R\$ 1,08 em ativos para cobertura das dívidas
LIQUIDEZ CORRENTE	1,18	Para cada R\$ 1,00 de obrigações de curto prazo, há R\$ 1,18 em ativos de curto prazo para cobertura das dívidas
LIQUIDEZ SECA	0,40	Para cada R\$ 1,00 de obrigações de curto prazo, há R\$ 0,40 em ativos de curto prazo, desconsiderando o valor de estoques, para cobertura das dívidas
LIQUIDEZ IMEDIATA	0,04	Para cada R\$ 1,00 de obrigações de curto prazo, há R\$ 0,04 em disponibilidades para cobertura das dívidas

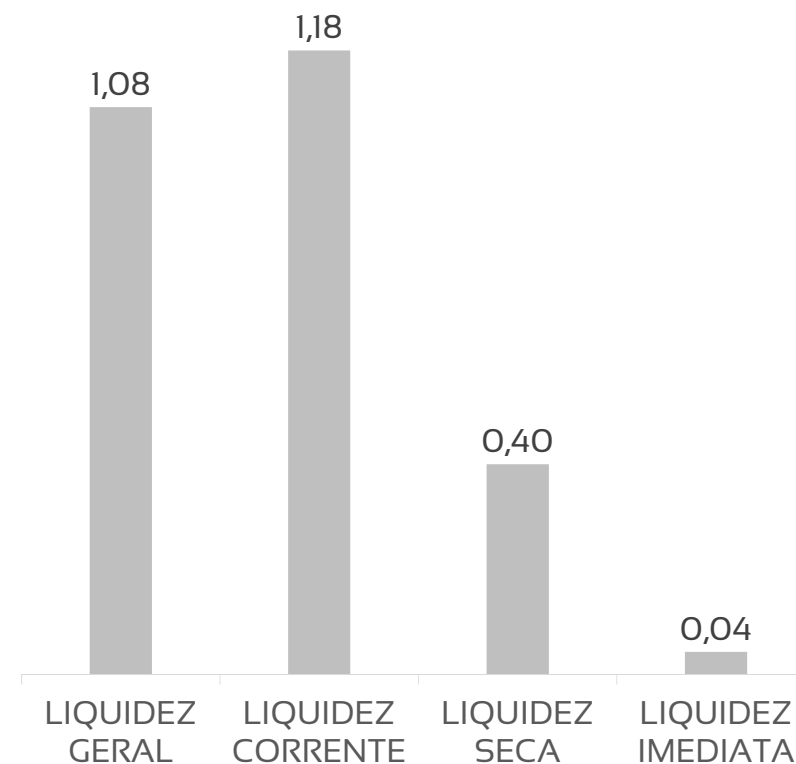

## DRE - RESULTADO JANEIRO/2021

**R\$ 338.992**

RECEITA BRUTA

**R\$ 37.426**

DESPESAS OPERACIONAIS (inclui impostos)

**R\$ 241.941**

CUSTO DAS MERCADORIAS VENDIDAS

**R\$ 21.222**

RESULTADO FINANCEIRO E NÃO OPERACIONAL

**R\$ 38.404**

LUCRO LÍQUIDO



## DRE - RESULTADO ACUMULADO 2021

**R\$ 338.992**

RECEITA BRUTA

**R\$ 37.426**

DESPESAS OPERACIONAIS (inclui impostos)

**R\$ 241.941**

CUSTO DAS MERCADORIAS VENDIDAS

**R\$ 21.222**

RESULTADO FINANCEIRO E NÃO OPERACIONAL

**R\$ 38.404**

LUCRO LÍQUIDO



## DRE RESUMIDO

	Jan	Fev	Mar	Abr	Mai	Jun	Jul	Ago	Set	Out	Nov	Dez	Total
Receitas Operacionais Líquidas	338.992												338.992
CMV – Custo Mercadoria Vendida	-241.941												-241.941
Margem de Contribuição	97.051												97.051
Despesas Operacionais	-37.426												-37.426
Resultado não Operacional	-21.222												-21.222
IR E CSLL	-												0
Lucro/Prejuízo	38.404												38.404

# DRE – RECEITAS E CUSTOS APRESENTARAM QUEDA DE 1% EM JANEIRO, JÁ AS DESPESAS CAÍRAM 33%, REGISTRANDO RESULTADO POSITIVO PELO QUARTO MÊS CONSECUTIVO

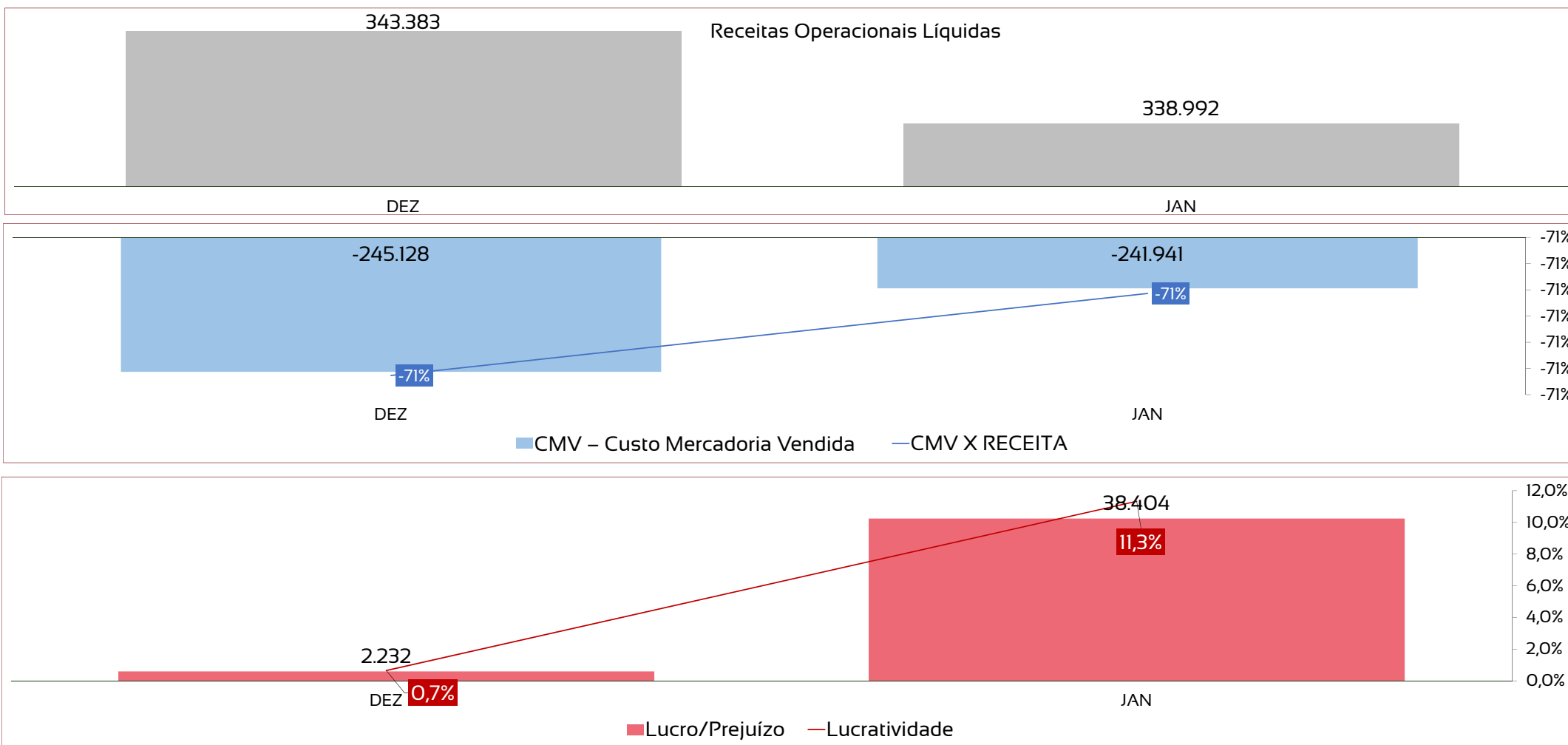

## COMPOSIÇÃO DO RESULTADO 2021

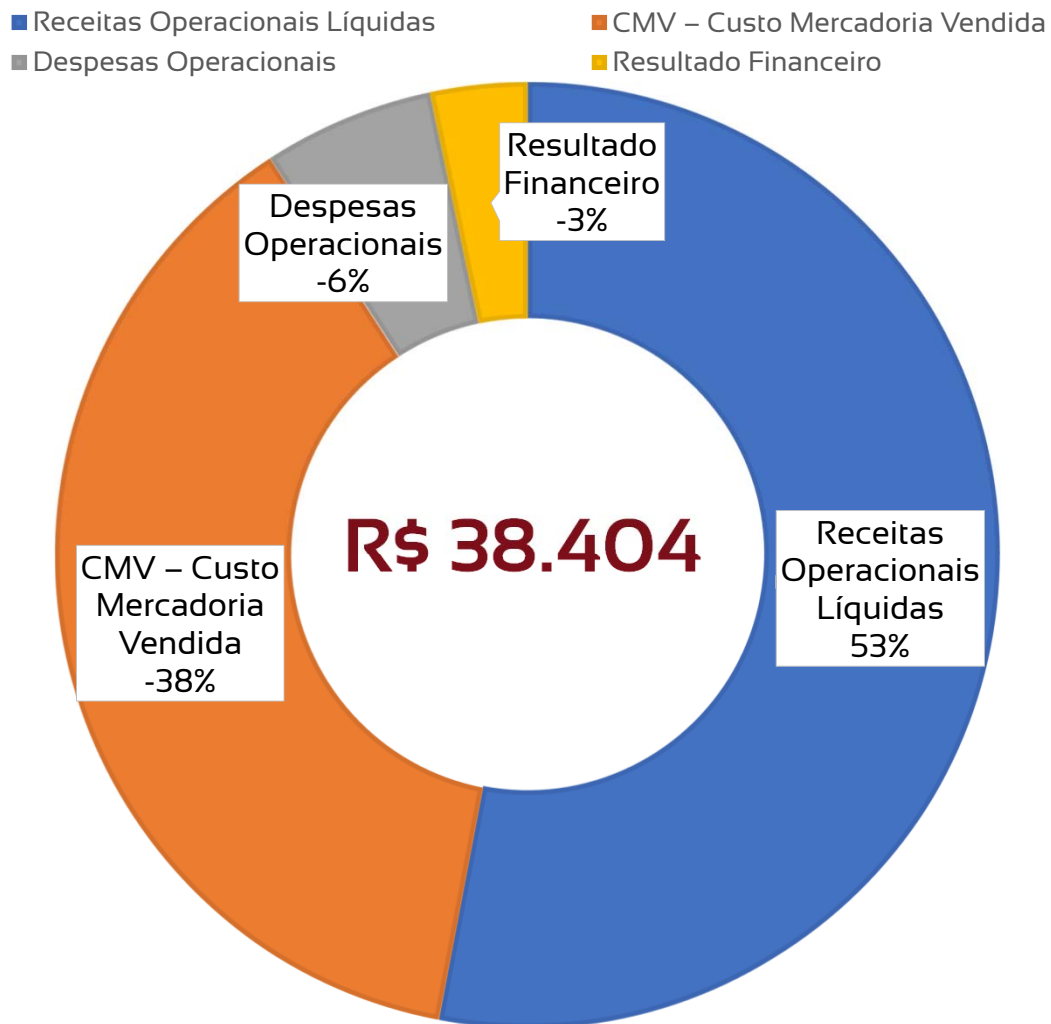

1

O resultado financeiro é composto por receitas não operacionais, despesas financeiras, depreciação e impostos provisionados.

2

Os custos são compostos por compra de mercadorias para revenda.

# ANÁLISE HISTÓRICA ANO A ANO

Após lucratividade acima de 30% em 2016, o Empório não retomou os mesmos patamares nos exercícios seguintes. Em 2021, a Recuperanda apresenta resultado positivo significativo, acumulando lucratividade positiva acima de 10%.

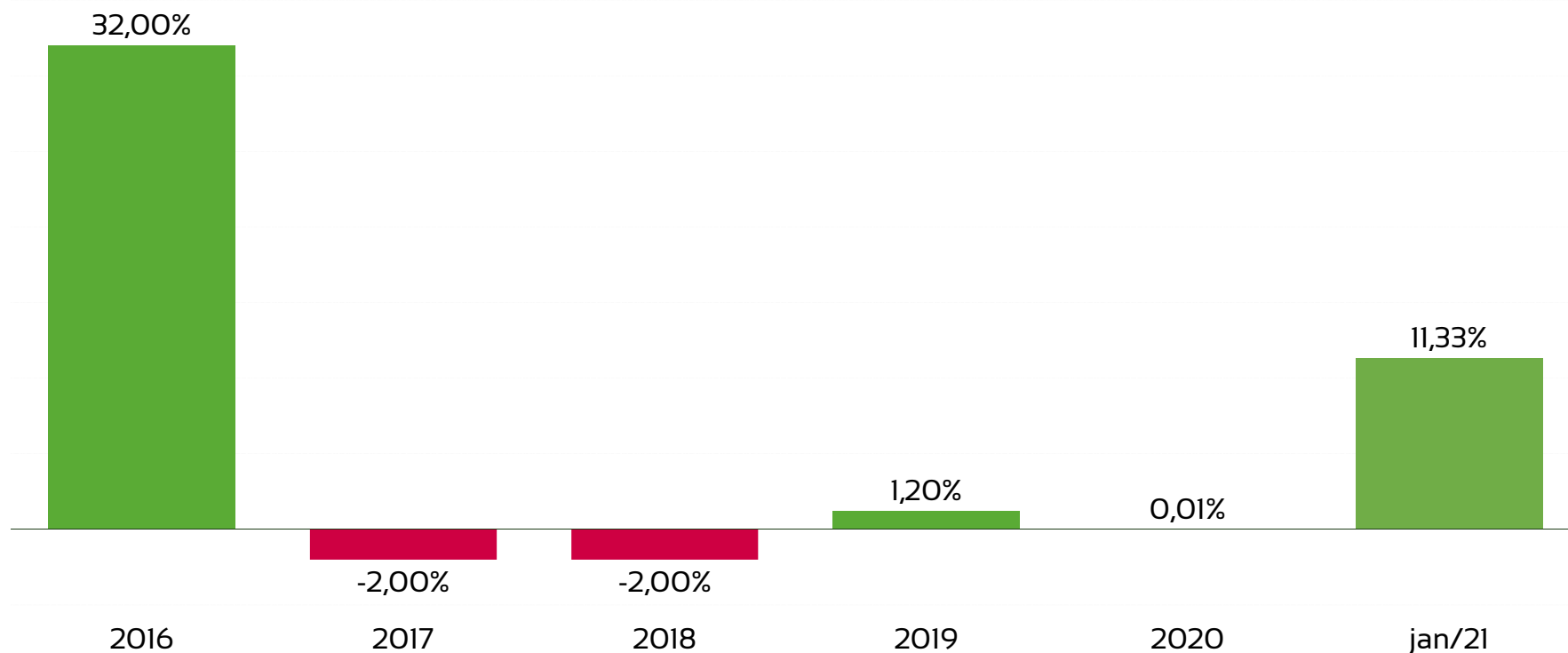



# ANÁLISE HISTÓRICA ANO A ANO

Observando-se o ano mais lucrativo da série (2016), nota-se que a média mensal de receitas era de patamar acima de R\$ 789 mil, enquanto nos anos seguintes, tal média reduziu para R\$ 410 mil e chegou a R\$ 338 mil em 2021. Neste contexto de redução do volume faturado, destaca-se que o fluxo de dispêndios não foi reduzido em semelhante proporção.

INDICADORES	2016	2017	2018	2019	2020	2021
Receitas	9.479.552	5.586.139	5.413.126	3.762.905	2.626.036	338.992
Custos e Despesas	-6.437.546	-5.707.169	-5.545.035	-3.716.115	-2.626.329	-300.589
Lucro/Prejuízo	3.042.006	-121.030	-131.909	46.790	-293	38.404
Lucratividade no ano	32%	-2%	-2%	1,2%	-0,01%	11,33%



**Adm Judicial**

**RMA JANEIRO/2021**

**EMPÓRIO E MERCEARIA BEN  
HUR LTDA EPP**

**Alexandre Borges Leite**

Administrador Judicial

OAB/SP 213.111



16 3103 7363



[www.bladmjudicial.com.br](http://www.bladmjudicial.com.br)