



**EXCELENTÍSSIMO SENHOR DOUTOR JUIZ DE DIREITO DA SEGUNDA
VARA CÍVEL DA COMARCA OSVALDO CRUZ – ESTADO DE SÃO PAULO**

Processo nº 1002960-83.2022.8.26.0407

Recuperação Judicial

R4C – ADMINISTRAÇÃO JUDICIAL LTDA., regularmente nomeada *Administradora Judicial* nos autos da Recuperação Judicial de **FRANCFORT COMERCIO IMPORTAÇÃO, EXPORTAÇÃO E REPRESENTAÇÃO LTDA** e produtores rurais **RODRIGO FERREIRA FRANCFORT E LEONARDO GALHONE FRANCFORT**, vem, respeitosamente, à presença de Vossa Excelência, expor e requerer o quanto segue.

Em compasso às atribuições deste Auxiliar do Juízo no predicado de suas funções, informa que em atendimento a sua agenda de vistorias procedeu, na data de **05 de julho de 2023**, a visita não agendada à sede das Recuperandas, com a finalidade de verificar a continuidade do funcionamento da mesma e mensurar e comparar o nível operacional já previamente anotado.

Com base no presente Relatório Fotográfico, pode-se constatar que as Recuperandas seguem operando em seu ramo de mercado, sem qualquer indício aparente de inconformidade em seu funcionamento.

Note-se, no entanto, que a constatação de funcionamento evidenciada pelas fotos colacionadas no anexo desta petição não mede de forma peremptória o volume da operação, e este relatório tem o objetivo de demonstrar visualmente a situação das atividades empresariais das Recuperandas, um dos fatores essenciais e basilares da Recuperação Judicial, devendo servir como complemento ao quanto noticiado nos Relatórios Mensais de Atividades, estes sim, de propriedade para analisar a saúde financeira da operação das empresas e sua viabilidade na continuidade do processo da Recuperação Judicial, e que serão oportunamente carreados aos autos.

Ante o esclarecido, é a presente para, respeitosamente, requerer a juntada aos autos do Relatório Fotográfico de inspeção à sede das Recuperandas, realizado em **05 de julho de 2023**.

Termos em que,
Pede deferimento.

Campinas, 14 de julho de 2023.

R4C Assessoria Empresarial Ltda

Maurício Dellova de Campos
Sócio-diretor Advogado

Juliana Salles Ferraz
Advogada

Felipe Rodrigues Medeiros
Advogado

Arthur Mussi G. Salomão
Estagiário de Direito



ADMINISTRAÇÃO
JUDICIAL

Relatório Fotográfico

*Francfort Comércio Importação,
Exportação e Representação Ltda e
Rodrigo Ferreira Francfort e
Leonardo Galhone Francfort*

Julho/2023



Introito: **R4C – Administração Judicial Ltda.**, regularmente nomeada *Administradora Judicial* nos autos da Recuperação Judicial de **FRANCFORT COMERCIO IMPORTAÇÃO, EXPORTAÇÃO E REPRESENTAÇÃO LTDA**, e produtores rurais **RODRIGO FERREIRA FRANCFORT E LEONARDO GALHONE FRANCFORT**, feito em tramite na 2ª Vara Judicial da Comarca de Osvaldo Cruz, processo número 1002960-83.2022.8.26.0407, vem informar que procedeu a **vistoria não agendada** à sede das Recuperandas no dia **05 de julho de 2023**.

Breve Relatório: Informa esta Administradora Judicial, que pôde averiguar que a situação factual das empresas se mostrou estável, apresentando planta empresarial muito bem-organizada, compatível com o tamanho da operação apresentada.

Este signatário pode vislumbrar na vistoria, o funcionamento normal nos setores administrativo, marketing, jurídico, operacional e de expedição com ambiente limpo e organizado.

Demais disso, segue fotográfico retratando parte dos trabalhos de vistoria:



**Unidade Administrativa (Filial São Paulo) – Localizada na Av. Giovanni
Gronchi nº 6.195, Sala 204, São Paulo, SP**



Foto 001: Entrada do edifício



Foto 002: Entrada para elevadores



Foto 003: Corredor para escritório

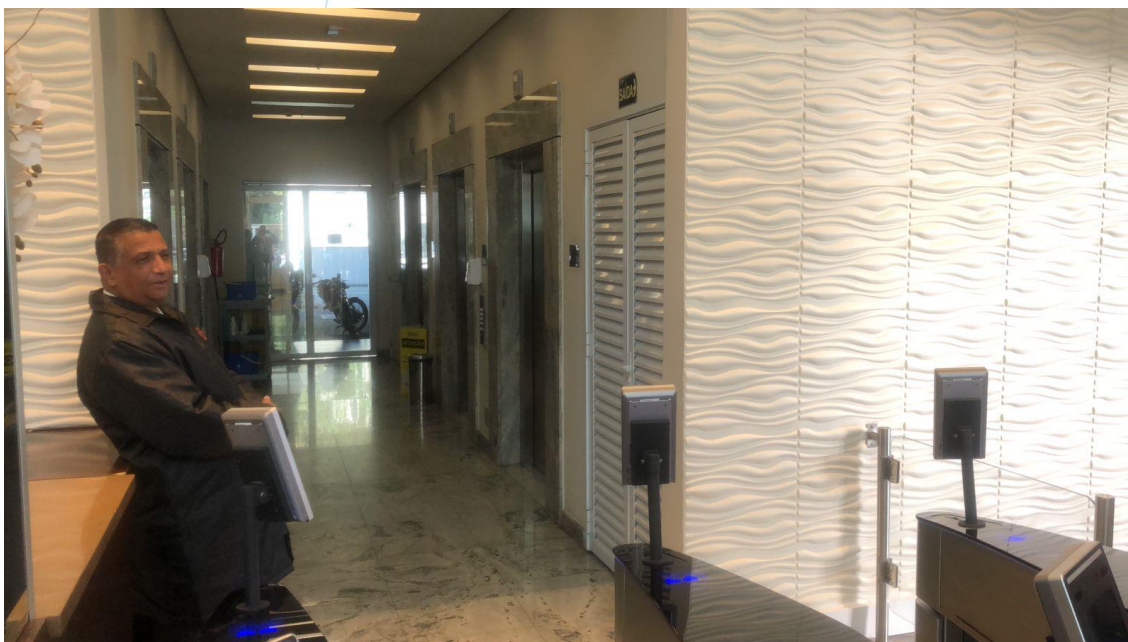

Foto 004: Entrada para escritório

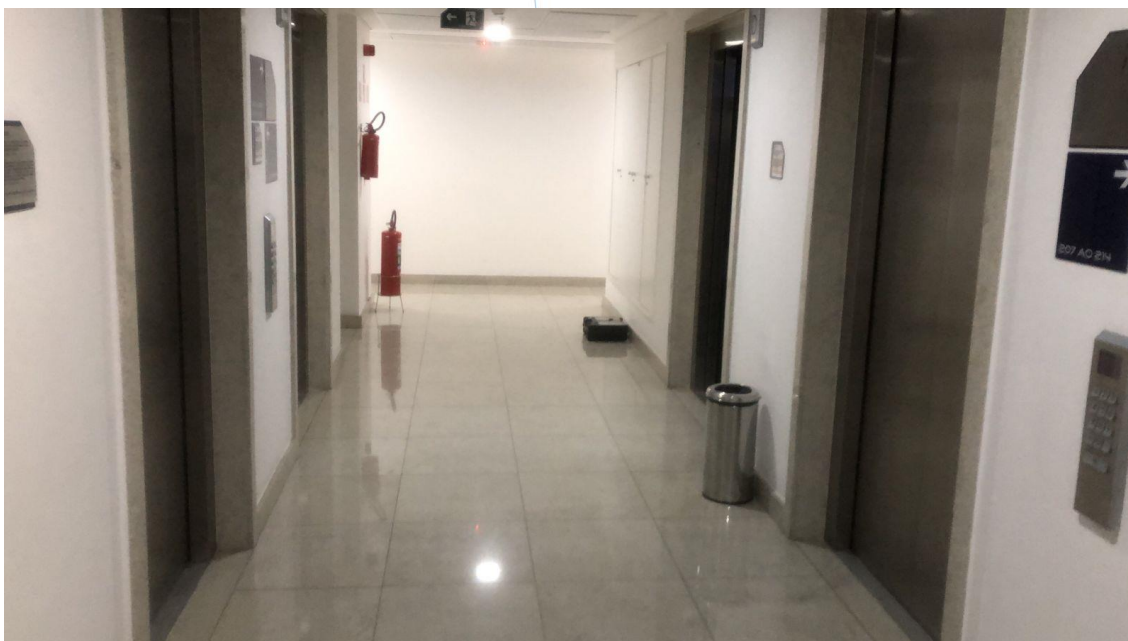

Foto 005: Escritório em mudança

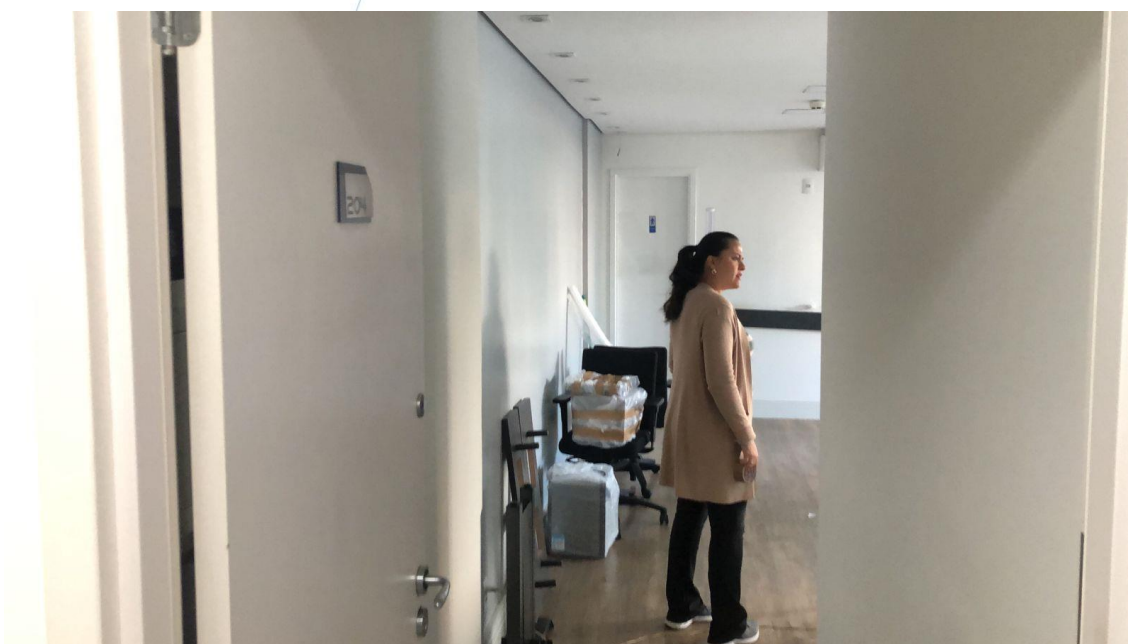

Foto 006: Escritório em mudança (ângulo diverso)



Foto 007: Profissionais laborando



Foto 008: Varanda do escritório

Unidade operacional: Rod. Assis Chateaubriand, 377, Parapuã - SP, 17730-000, Brasil.

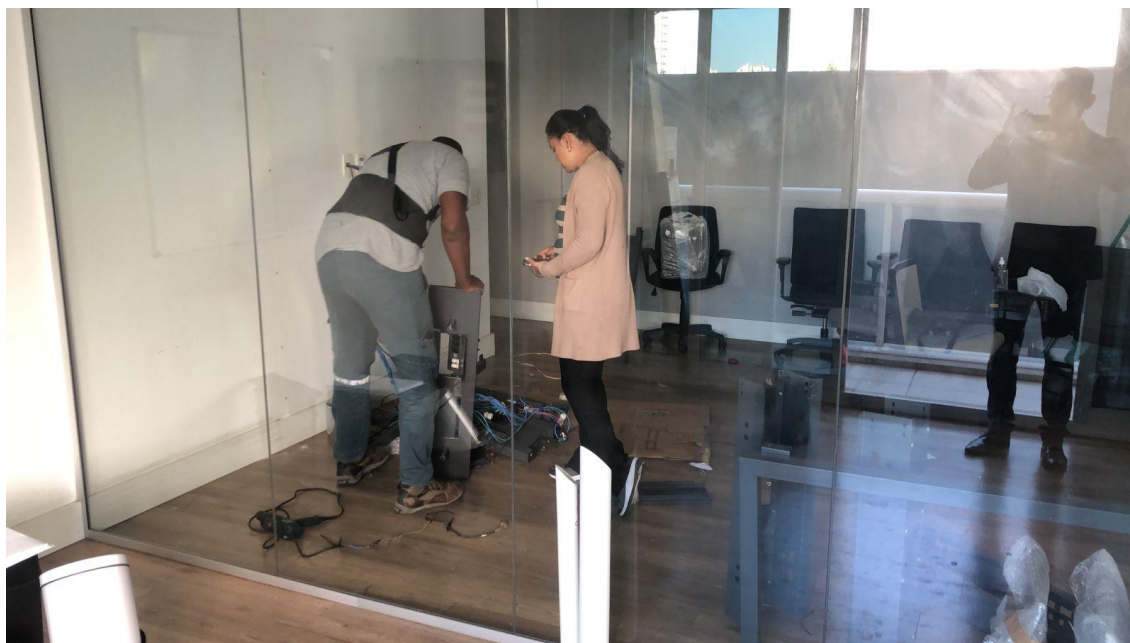

Foto 009: Portaria Principal

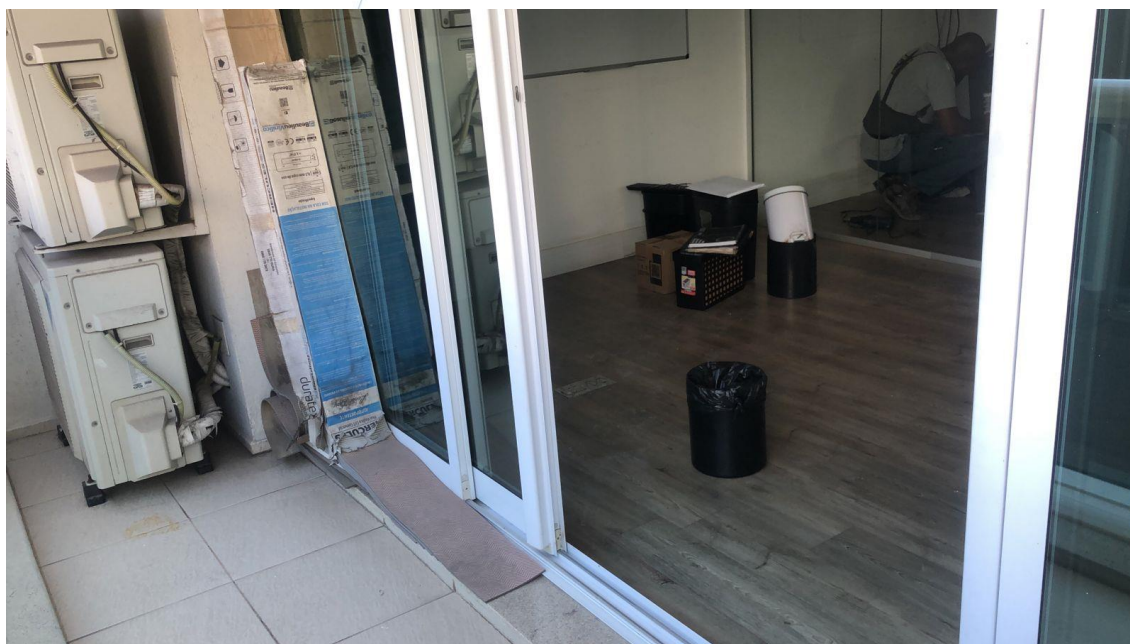

Foto010: Portaria Principal (*ângulo interno*)



Foto 011: Portaria principal (continuação)

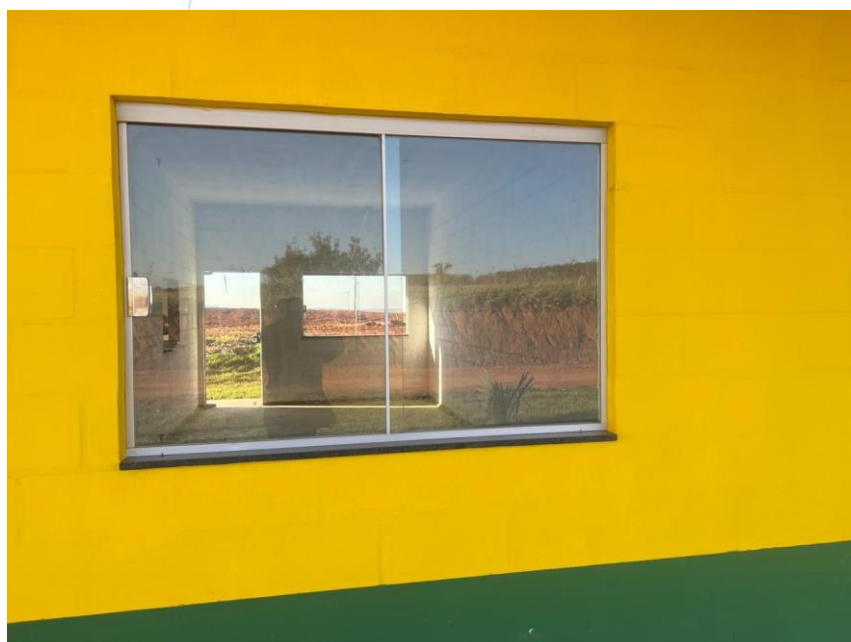

Foto 012: Vista ampla da área da empresa



Foto 013: Balança de caminhões



Foto 014: Vista ampla da área cultivável da empresa



Foto 015: Galpão da empresa



Foto 016: Maquinário a disposição



Foto 017: Galpão (*ângulo diverso*)



Foto 018: Entradas Galpão



Foto 019: Maquinário a disposição



Foto 020: Maquinário a disposição



Foto 021: Maquinário a disposição



Foto 022: Maquinário a disposição



Foto 023: Galpão a disposição



Foto 024: Tratores da empresa

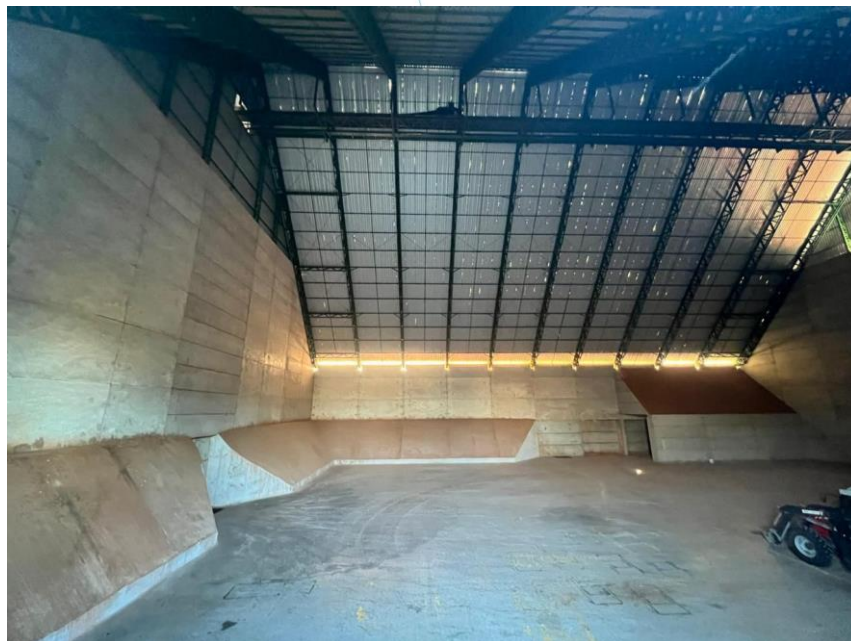

Foto 025: Maquinário a disposição



Foto 026: Maquinário a disposição



Foto 027: Área cultivável



Foto 028: Área cultivável (continuação)



Foto 029: Visão ampla do setor administrativo



Foto 030: Setor administrativo



Foto 031: Cozinha



Foto 032: Refeitório



Foto 033: Tanque de armazenamento de água

Conclusão: As Recuperandas encontra-se em pleno funcionamento, com matéria-prima disponível e desenvolvendo novos produtos. Ambiente administrativo e fabril limpo e organizada.