

**EXCELENTÍSSIMO SENHOR DOUTOR JUIZ DE DIREITO DA SEGUNDA  
VARA CÍVEL DA COMARCA DE RIO CLARO – ESTADO DE SÃO PAULO**

**Processo nº 0001425-89.2020.8.26.0510**

**Incidente de Exibição de Documento ou Coisa Cível**

**R4C ADMINISTRAÇÃO JUDICIAL LTDA**, regularmente nomeada *Administradora Judicial* nos autos do Pedido de Recuperação Judicial da empresa **FRICOCK – FRIGORIFICAÇÃO, AVICULTURA, INDÚSTRIA E COMÉRCIO LTDA E MARCO ANTONIO SILVEIRA PEDREIRA**, vem, respeitosamente, à presença de Vossa Excelência, manifestar-se nos seguintes termos.

1. Visando dar ciência à comunidade de credores e regularizar a apresentação dos relatórios, esta administração judicial vem requerer a juntada **Relatório Mensal de Atividades** das Recuperandas, relativo aos meses de janeiro e fevereiro de 2023, bem como documentos contábeis relativos ao mesmo período.
2. Ademais, aproveitando o ensejo, bem como em atendimento ao quanto esperado deste Auxiliar do Juízo no predicado de suas funções, informa que procedeu, na data de 20 de abril de 2023, **vistoria não agendada** à sede das Recuperandas, com a finalidade primar de verificar o seu devido funcionamento.
3. Em assim sendo, informa que o preposto deste signatário foi devidamente recepcionado e, após solicitação, conduzido para visitação à sede das empresas por um

colaborador do setor administrativo.

4. Com base no presente Relatório Fotográfico, pode-se constatar que as Recuperandas seguem operando em seu ramo de mercado. Todavia, importante frisar, que no dia a vistoria o setor operacional encontrava-se em processo de higienização. Logo, não ocorria atividade laboral neste setor e que os colaboradores encontravam-se em treinamento de NR33 e 35.

5. Ressalta-se, que o presente Relatório Fotográfico tem o objetivo de demonstrar visualmente a situação das atividades empresariais da Recuperanda, um dos fatores essenciais e basilares da Recuperação Judicial, e deve servir como complemento ao quanto noticiado no Relatório Mensal de Atividade, este sim, de propriedade para analisar a saúde financeira da operação da Recuperanda e sua viabilidade na continuidade do processo da Recuperação Judicial.

## **CONCLUSÃO**

6. Face o quanto exposto, sob censura do D. Juízo, esta Administradora Judicial, requer:

- (i) A juntada do **Relatório Mensal de Atividades** da Recuperanda relativo aos meses de janeiro e fevereiro de 2023, bem como, os respectivos documentos contábeis, anexo à presente, em atendimento ao disposto no artigo 22, inciso II, alínea “c” da Lei nº 11.101/2.005;
- (ii) A juntada aos autos do **Relatório Fotográfico** de inspeção à sede da Recuperanda, em vistoria não agendada realizada em 20 de abril de 2023.

Termos em que,  
pede deferimento.

Campinas, 24 de abril de 2023.

**R4C – ADMINISTRAÇÃO JUDICIAL LTDA**

*Maurício Dellova de Campos*  
*Sócio-diretor*

*Juliana Salles Ferraz*  
*Advogado*

*Felipe Rodrigues Medeiros*  
*Advogado*

*Arthur Mussi G. Salomão*  
*Estagiário de Direito*



ADMINISTRAÇÃO  
JUDICIAL

---

## Relatório Mensal de Atividades

---

*Fricock Frigorificação, Avicultura,  
Indústria e Comércio Eireli*

---

**Fevereiro/2023**

---



## Sumário

<b>1. INTRODUÇÃO .....</b>	<b>11</b>
<b>2. DO CENÁRIO ECONÔMICO E DA SITUAÇÃO DA EMPRESA.....</b>	<b>12</b>
2.1. ASPECTOS CONJUNTURAIS E CONTEXTO SETORIAL.....	12
2.2. SITUAÇÃO DA RECUPERANDA.....	15
<b>3. VISÃO GERAL DAS RECUPERANDAS .....</b>	<b>17</b>
3.1. DO GRUPO.....	17
3.2. DO ORGANOGRAMA SOCIETÁRIO .....	20
3.3. DA ESTRUTURA ORGANIZACIONAL.....	20
<b>4. INFORMAÇÕES ECONÔMICAS E CONTÁBEIS .....</b>	<b>21</b>
4.1. BALANÇO PATRIMONIAL .....	21
4.1.1. Disponível.....	21
4.1.2. Contas a Receber .....	22
4.1.3. Estoques.....	23
4.1.4. Investimentos.....	23
4.1.5. Imobilizado.....	24
4.1.6. Fornecedores.....	24
4.1.7. Empréstimos e Financiamentos.....	26
4.1.8. Obrigações Sociais e Trabalhistas.....	28
4.1.9. Passivo Tributário.....	29
4.2. DEMONSTRAÇÃO DO RESULTADO DO EXERCÍCIO .....	30
4.2.1. Faturamento .....	31
4.2.2. Receita Líquida.....	31
4.2.3. Custo de Vendas.....	32
4.2.4. Margem de Contribuição.....	32
4.2.5. Despesas Operacionais.....	33
4.2.6. Resultado Operacional (EBIT) .....	34
4.2.7. Resultado Financeiro .....	35
4.2.8. Resultado Líquido.....	36
4.3. ÍNDICES E INDICADORES .....	37
4.3.1. Liquidez Corrente.....	37
4.3.2. Liquidez Geral.....	38



4.3.3.	Endividamento .....	38
4.3.4.	Participação do Custo de Vendas.....	39
4.3.5.	Resultado da operação.....	40
4.3.6.	Retorno Líquido .....	41
<b>5.</b>	<b>PASSIVO CONCURSAL.....</b>	<b>42</b>
<b>6.</b>	<b>ANÁLISE E CONSIDERAÇÕES FINAIS .....</b>	<b>44</b>
<b>7.</b>	<b>ACOMPANHAMENTO PROCESSUAL.....</b>	<b>44</b>
<b>8.</b>	<b>ANEXOS .....</b>	<b>45</b>



## Glossário

<b>Grupo Fricock</b>	Grupo de empresas e produtores rurais
<b>Fricock</b>	Fricock Frigorificação, Avicultura, Indústria e Comércio Eireli
<b>Marco Antônio e Outra</b>	Marco Antônio Silveira Pedreira e Outra (Produtor Rural)
<b>Marco Antônio</b>	Marco Antônio Silveira Pedreira (Produtor Rural)
<b>Marco Antônio EI</b>	Marco Antônio Silveira Pedreira (Empresário Individual)
<b>DRE</b>	Demonstrativo de Resultado do Exercício
<b>BP</b>	Balanço Patrimonial
<b>DFC</b>	Demonstração de Fluxo de Caixa
<b>Receita Bruta ou Faturamento</b>	Todas as receitas operacionais auferidas pela empresa em um determinado período, incluindo impostos, comissões, etc.
<b>Receita Líquida</b>	Se trata do faturamento ou receita bruta depois de deduzidos os impostos, devoluções e comissões, sendo esta última de acordo com a política da empresa.
<b>Custo de Vendas</b>	São os gastos diretamente ligados a produção, como matéria-prima, materiais auxiliares e mão-de-obra direta.
<b>Margem de Contribuição</b>	Por margem de contribuição entende-se o valor que a operação da empresa gera após deduzir os impostos e os custos de vendas. Esse valor deve ser suficiente para cobrir as despesas da empresa e gerar retorno aos sócios.
<b>EBITDA</b>	Índice utilizado para medir o resultado “limpo” da operação. Vem do inglês <i>Earnings Before Interests, Taxes, Depreciation and Amortizations</i> , ou seja, lucros antes dos juros, impostos, depreciação e amortizações.
<b>Resultado Financeiro</b>	É a diferença entre as despesas financeiras da empresa, que podem ser provenientes de juros pagos sobre empréstimos, descontos de duplicatas, variação cambial, entre outras operações; e ganhos obtidos no mercado financeiro. Não é um resultado ligado diretamente a operação executada pela empresa.
<b>Resultado Não Operacional</b>	É a diferença entre ganhos e despesas referentes a fatos não ligados a operação da empresa, como aluguéis, venda de um imóvel ou ativo imobilizado.



---

**Resultado Líquido**

Se trata de resultado final da empresa, depois de contabilizado todos os fatores ocorridos no exercício.

---

## Grupo Fricock

### 1. Introdução

O presente relatório foi elaborado com o objetivo primordial de demonstrar – nos termos da Lei nº 11.101/2005 – Lei de Recuperação de Empresas e Falência – as bases financeiras, operacionais e estratégicas em direção à desejada superação da sua crise, de forma a resguardar e maximizar sua função social, seja como entidade geradora de bens e recursos, seja como provedora de empregos e tributos resguardando também os interesses da comunidade de credores.

Neste sentido, a presente análise sumária sintetiza, observa e relata a capacidade financeira das empresas a partir de informações disponibilizadas exclusivamente pelas recuperandas, não sendo neste momento factíveis de verificação por esta Perita. Confiamos, portanto, na qualidade, completude, rigorosidade e precisão de tais informações<sup>1</sup>.

Cabe ressaltar ainda que o relatório leva em consideração outras variáveis de cunho não apenas micro, mas também macroeconômico.

Com base nos dados que aqui serão apresentados, verificaremos ou não a capacidade das empresas, no presente momento e contexto, de honrar suas responsabilidades,

---

<sup>1</sup> Tendo em vista a presunção de boa-fé e correção por parte das recuperandas, especialmente por tratar-se de ato que é processado em juízo, submetido, portanto, ao ministério do Poder Judiciário, eis que os relatórios mensais são elaborados por esta Administradora Judicial a partir de informações fornecidas pelas Recuperandas, de modo que estas devem estar cientes de que tem exclusiva responsabilidade pela higidez, correção técnica e veracidade da documentação disponibilizada. Assim, esta auxiliar do juízo não hesitará em adotar as medidas cabíveis caso constatare qualquer indício de fraude na concepção da documentação que serve de base à elaboração dos relatórios mensais.

tendo em vista o processo de Recuperação Judicial, em especial em face de seus credores.

A atual análise retrata exclusivamente as informações disponibilizadas, pela recuperanda, referentes ao período de março/2022 a fevereiro/2023.

## 2. Do cenário econômico e da situação da empresa

O objetivo desse tópico é abordar as principais informações sobre a economia, as principais projeções, bem como a situação setorial específica da recuperanda visando assim uma melhor compreensão.

Na sequência, apresentaremos um resumo da situação da recuperanda<sup>2</sup>.

### 2.1. Aspectos conjunturais e contexto setorial

A atividade empresarial<sup>3</sup> é organizada para a produção, circulação de bens ou de serviços e, como atividade econômica está sujeita a diversos riscos – internos e externos – que podem levar uma empresa a situação de crise econômico-financeira.

Neste sentido, além da análise econômico-financeira baseada nas demonstrações contábeis disponibilizadas pelas recuperandas, importa trazer à evidência uma breve análise da conjuntura econômica, bem como, da atual situação do setor desenvolvido.

---

<sup>2</sup> Detalhado pela própria recuperanda.

<sup>3</sup> Negrão, Ricardo. Direito empresarial: estudo unificado. 5 ed. rev. – São Paulo, 2014.

Segundo o relatório Focus do Banco Central divulgado na data de 17/04/2023 estima-se que o PIB brasileiro crescerá 0,90% neste ano, sendo que para o próximo ano esta passou de 1,44% para 1,40% nesta semana.

A previsão para o câmbio<sup>4</sup> é de R\$ 5,24/US\$. Para o ano de 2024, os investidores estimam que o câmbio fique em R\$ 5,26/US\$ – informação também relevante, haja vista que várias empresas estão sujeitas à sua variação, afetando assim o seu resultado.

Outra informação importante para àquelas que exportam seus produtos ao resto do mundo, diz respeito a Balança Comercial. A expectativa de superávit para 2023 é de US\$ 55,48 bilhões. Em relação ao ano de 2024, a expectativa – também de superávit – foi de US\$ 52,30 bilhões.

Em relação a taxa básica de juros (Selic), a mediana das projeções para 2023 é de 12,50% ao ano e de 10,00% ao ano no final de 2024, segundo especialistas.

De acordo com as projeções do mercado, o Índice Nacional de Preços ao Consumidor Amplo (IPCA) em 2023 passou de 5,98% para 6,01% nesta semana, enquanto para 2024, a projeção passou de 4,14% para 4,18%.

Setorialmente, verifica-se diferentes impactos – dado a especificidade de cada um dos setores.

O primeiro trimestre de 2022 foi marcado pelo aumento na demanda externa, com ênfase na segunda quinzena do mês de março, devido ao conflito no leste europeu. A

---

<sup>4</sup> Objetivando maior precisão nas projeções realizadas, o BC anunciou em janeiro/2021 que a projeção anual da moeda norte-americana passou a ser calculada a partir da média para a taxa no mês de dezembro e não mais no valor projetado para o último dia útil de cada ano.

Ucrânia, como importante fornecedora mundial de carne de frango, acabou propiciando ao mercado brasileiro a volta de compradores globais.

No que diz respeito aos custos, esses permeiam toda a cadeia de produção, desde o insumo consumido na criação do animal, passando pela ração até os custos pertinentes com o transporte e a indústria – o que acaba gerando o repasse de tais reajustes aos valores de vendas desses produtos envolvidos.

O segundo trimestre de 2022 foi marcado pela queda de 1,4% no abate de frangos na comparação anual, segundo o Instituto Brasileiro de Geografia e Estatística (IBGE). Comparado ao primeiro trimestre de 2022, o abate de frangos sofreu queda de 2,7%. Situação inversa a apresentada em relação ao abate de suínos, cujo crescimento foi de 7,2% no segundo trimestre de 2022, quando comparado ao mesmo período de 2021.

Segundo os resultados das Pesquisas Trimestrais do Abate de Animais, do Leite, do Couro e da Produção de Ovos de Galinha, divulgados pelo IBGE, no ano de 2022 registrou-se o abate de 6,11 bilhões de cabeças de frango, sendo este 1,26 milhão de aves a menos que em 2021. De acordo com o Instituto:

*Em 2022 foi registrado novo recorde de exportações da carne de frango in natura. Ante 2021, somente em julho, setembro, outubro e dezembro houve quedas das exportações. O mercado interno, com oferta mais ajustada em boa parte do ano, favoreceu os preços da avicultura.*

Assim como o abate de suínos, o de frangos também foi beneficiado com a maior demanda no mercado interno haja vista ser esta uma proteína de melhor acesso às pessoas, a qual é substituta da carne bovina.



Na passagem de janeiro para fevereiro de 2023, a queda nos preços de proteínas como as carnes e o frango auxiliou a desaceleração do ritmo de aumento da alimentação.

Segundo o Índice Nacional de Preços ao Consumidor Amplo (IPCA-15) divulgada pelo IBGE, o grupo alimentação e bebidas passou de 0,55% em janeiro para 0,39% em fevereiro de 2023. Enquanto a alimentação em domicílio subiu 0,38% - devido às altas da cenoura (24,25%), hortaliças e verduras (8,71%), leite longa vida (3,63%), arroz (2,75%) e frutas (2,33%) – os preços da cebola (-19,11%), tomate (-4,56%), carnes (-0,87%) e frango em pedaços (-1,98%).

Conforme o relatório divulgado pelo Departamento de Agricultura dos Estados Unidos (USDA), a expectativa é de aumento de 7% nas exportações de carne de frango – aproximadamente 4,75 milhões de toneladas – sendo que a produção brasileira de carne de frango chegaria a 14,87 milhões de toneladas em 2023, o que significaria um aumento de 3% em relação ao ano passado.

## **2.2. Situação da recuperanda**

Em seu relatório operacional, a recuperanda apresenta um panorama a respeito da atividade operacional.

De acordo com seu relatório:

*Em junho de 2022, a Fricock iniciou um processo de adequação de sua produção industrial, controle de qualidade e controle de processos, para migração de sistema de inspeção. Atualmente, a Fricock possui certificação pelo SISP (Serviço de Inspeção Estadual). A Certificação atual (SISP) permite a comercialização de produtos dentro de estado de São Paulo. Com as adequações objetivando a migração para o SISB (Serviço de Inspeção Brasil), a Fricock **dará um salto***



*significativo em controles internos, controles de produção e de qualidade de seus produtos permitindo estender as suas vendas além do estado de São Paulo, para todo o território nacional.*

*Para que a migração para o novo sistema de fiscalização ocorra da melhor forma, a Fricock contratou uma consultoria especializada em medicina veterinária, a qual a sua sócia atuou como fiscal federal, especializando-se em frigoríficos de abate de aves.*

*A consultoria concluiu a etapa inicial do seu trabalho apontando as adequações necessárias para que a migração ocorra sem grandes percalços sendo as principais:*

- a) mudança de lay out interno;*
- b) instalação de forro;*
- c) separação física da área de Pré-resfriamento e embalagem;*
- d) possibilidade de ampliação do túnel de congelamento;*
- e) nova entrada de colaboradores para a área de embalagem secundária e câmaras frias;*
- f) reforma de sanitários e vestiários;*
- g) novo local para lavagem de caixas plásticas de distribuição de frangos;*
- h) entre outras adequações.*

*A Fricock busca junto aos órgãos competentes e sistema de fiscalização uma pré-aprovação de todas as adequações e do cronograma de execução das adequações<sup>5</sup>.*

---

<sup>5</sup> Solicitamos à recuperanda que atualize as informações referentes a atividade operacional.

### 3. Visão geral das recuperandas

Neste ponto, será apresentada a composição societária da empresa, assim como, eventuais alterações no que diz respeito às participações societárias. Não menos importante, também relacionaremos os estabelecimentos e filiais (quando houver), com breve descritivo da atividade desenvolvida em cada um, quando segmentada ou diferenciada.

#### 3.1. Do Grupo

O Grupo Fricock é composto pelas empresas e produtores rurais, abaixo discriminados:

Informações	Fricock Rio Claro I	Fricock Rio Claro II
<b>Tipo de Estabelecimento</b>	Matriz	Filial
<b>Razão Social</b>	Fricock Frigorificação, Avicultura, Indústria e Comércio Eireli	Fricock Frigorificação, Avicultura, Indústria e Comércio Eireli
<b>Nome Fantasia</b>	-	-
<b>Data de Abertura</b>	11/07/1966	06/05/1981
<b>CNPJ</b>	56.373.319/0001-17	56.373.319/0005-40
<b>Inscrição Estadual</b>	587.006.302.119	587.049.066.112
<b>Endereço</b>	R 8-B, 1331	Rodovia Washington Luiz, S/N, Km 171,4
<b>Complemento</b>		
<b>Bairro</b>	Vila Indaiá	Zona Rural
<b>Cidade</b>	Rio Claro	Rio Claro
<b>Estado</b>	SP	SP
<b>CEP</b>	13506-740	13504-800
<b>Natureza Jurídica</b>	230-5 - Empresa Individual De Responsabilidade Limitada (de Natureza Empresária)	230-5 - Empresa Individual De Responsabilidade Limitada (de Natureza Empresária)
<b>CNAE Principal</b>	10.12-1-01 - Abate de aves	10.66-0-00 - Fabricação de alimentos para animais



<b>CNAE Secundários</b>	10.13-9-01 - Fabricação de produtos de carne 10.13-9-02 - Preparação de subprodutos do abate 10.66-0-00 - Fabricação de alimentos para animais	<i>Não Informada</i>
<b>Capital Social</b>	R\$ 600.000,00	R\$ 600.000,00
<b>Sócio(s)</b>	Marco Antonio Silveira Pedreira	Marco Antonio Silveira Pedreira

Em pesquisa realizada ao cartão CNPJ, verificamos que a filial da Fricock foi “baixada” por liquidação voluntária – conforme a certidão de baixa de inscrição do CNPJ em anexo.

Informações	Marco Antonio e Outra Rio Claro (Prod. Rural)	Marco Antonio e Outra Itirapina (Prod. Rural)
<b>Tipo de Estabelecimento</b>	Matriz	Filial
<b>Razão Social</b>	Marco Antonio Silveira Pedreira e Outra	Marco Antonio Silveira Pedreira e Outra
<b>Nome Fantasia</b>	Sítio Santo Antonio	Sítio Santo Antonio do Mato Bom
<b>Data de Abertura</b>	11/04/2011	01/04/2013
<b>CNPJ</b>	13.496.326/0001-01	13.496.326/0003-65
<b>Inscrição Estadual</b>	587.148.250.119	384.011.623.110
<b>Endereço</b>	Gja Granja Santo Antônio, S/N	Sit Santo Antônio do Mato Bom, S/N
<b>Complemento</b>	CXPST 175	
<b>Bairro</b>	Zona Rural	Zona Rural
<b>Cidade</b>	Rio Claro	Itirapina
<b>Estado</b>	SP	SP
<b>CEP</b>	13500-970	13530-000
<b>Natureza Jurídica</b>	412-0 - Produtor Rural (Pessoa Física)	412-0 - Produtor Rural (Pessoa Física)
<b>CNAE Principal</b>	01.55-5-02 - Produção de pintos de um dia	01.51-2-01 - Criação de bovinos para corte
<b>CNAE Secundários</b>	01.55-5-01 - Criação de frangos para corte 01.55-5-05 - Produção de ovos	01.55-5-01 - Criação de frangos para corte 02.10-1-01 - Cultivo de eucalipto
<b>Capital Social</b>	<i>Não Informado</i>	<i>Não Informado</i>
<b>Sócio(s)</b>	Marco Antonio Silveira Pedreira Maria Cristina Silveira Pedreira Pedroso	Marco Antonio Silveira Pedreira Maria Cristina Silveira Pedreira Pedroso

Informações	Marco Antonio Rio Claro (Prod. Rural)	Marco Antonio Rio Claro (Emp. Individual)
<b>Tipo de Estabelecimento</b>	Matriz	Matriz
<b>Razão Social</b>	Marco Antonio Silveira Pedreira	Marco Antonio Silveira Pedreira
<b>Nome Fantasia</b>	Granja Matuetê	-
<b>Data de Abertura</b>	13/04/2006	21/08/2019



<b>CNPJ</b>	08.007.003/0001-69	34.612.305/0001-76
<b>Inscrição Estadual</b>	587.277.653.115	587.375.752.112
<b>Endereço</b>	Sit Matuete	Rod Rio Claro - Ipeúna Av. 14, S/N
<b>Complemento</b>	Caixa Postal 175	CXPST 175
<b>Bairro</b>	Zona Rural	Zona Rural
<b>Cidade</b>	Rio Claro	Rio Claro
<b>Estado</b>	SP	SP
<b>CEP</b>	13500-970	13500-970
<b>Natureza Jurídica</b>	412-0 - Produtor Rural (Pessoa Física)	213-5 - Empresário (Individual)
<b>CNAE Principal</b>	01.55-5-01 - Criação de frangos para corte	01.55-5-01 - Criação de frangos para corte
<b>CNAE Secundários</b>	01.16-4-99 - Cultivo de outras oleaginosas de lavoura temporária não especificadas anteriormente 02.10-1-01 - Cultivo de eucalipto 01.34-2-00 - Cultivo de café	<i>Não Informado</i>
<b>Capital Social</b>	<i>Não Informado</i>	R\$ 30.000,00
<b>Sócio(s)</b>	Marco Antonio Silveira Pedreira	Marco Antonio Silveira Pedreira

Produtores Rurais	Nome	CPF
	Marco Antonio Silveira Pedreira	045.794.888-49

Conforme decisão proferida às fls. 1.384 a 1.389, o pedido de Recuperação Judicial foi deferido para:

- Fricock Frigorificação, Avicultura, Indústria e Comércio Eireli
- Marco Antônio Silveira Pedreira e Outra
- Marco Antônio Silveira Pedreira (Produtor Rural)
- Marco Antônio Silveira Pedreira (Empresário Individual)
- Marco Antônio Silveira Pedreira (Pessoa Física)
- Filiais: concessão estendida.

A decisão ainda cita que quaisquer outros CNPJ's sob titularidade do Sr. Marco Antônio estão sujeitos a Recuperação Judicial.

### 3.2. Do organograma societário



### 3.3. Da estrutura organizacional

Período	Fricock	Granjas	Total Ativos	Afastados	Total Registrado
Março, 2022	185	8	193	14	207
Abril, 2022	180	8	188	14	202
Maio, 2022	186	7	193	14	207
Junho, 2022	185	7	192	14	206
Julho, 2022	181	5	186	16	202
Agosto, 2022	182	5	187	12	199
Setembro, 2022	184	5	189	12	201
Outubro, 2022	173	5	178	16	194
Novembro, 2022	185	5	190	12	202
Dezembro, 2022	191	5	196	8	204
Janeiro, 2023 <sup>6</sup>	206	5	204	9	220
Fevereiro, 2023	200	5	198	9	214

Em janeiro/2023 houve aumento de nove postos de trabalho, enquanto em fevereiro houve diminuição de seis postos de trabalho, encerrando o período com duzentos e sete colaboradores.

<sup>6</sup> A partir do mês de janeiro/2023, a recuperanda passou a contar com dois estagiários e cinco menores aprendizes em sua estrutura organizacional.

## 4. Informações Econômicas e Contábeis

De acordo com o IBRACON (NPC 27):

*[...] as demonstrações contábeis são uma representação monetária estruturada da posição patrimonial e financeira em determinada data e das transações realizadas por uma entidade no período findo nessa data. O objetivo das demonstrações contábeis de uso geral é fornecer informações sobre a posição patrimonial e financeira, o resultado e o fluxo financeiro de uma entidade, que são úteis para uma ampla variedade de usuários na tomada de decisões. As demonstrações contábeis também mostram os resultados do gerenciamento, pela Administração, dos recursos que lhe são confiados.*

### 4.1. Balanço Patrimonial

O Balanço Patrimonial, como demonstração contábil, tem por objetivo evidenciar de forma qualitativa e quantitativamente – em uma determinada data – a posição patrimonial e financeira da empresa.

#### 4.1.1. Disponível<sup>7</sup>

---

<sup>7</sup> A conta disponível das recuperandas é composta pelas linhas: caixa, bancos e aplicações. De acordo com a recuperanda: *Não foi possível até o momento a realização dos saldos das granjas, estamos preparando os materiais bem como os ajustes complementares que serão submetidos a V.Sa. para análise prévia e na sequência da reunião serão feitos os ajustes.*

Gráfico 1

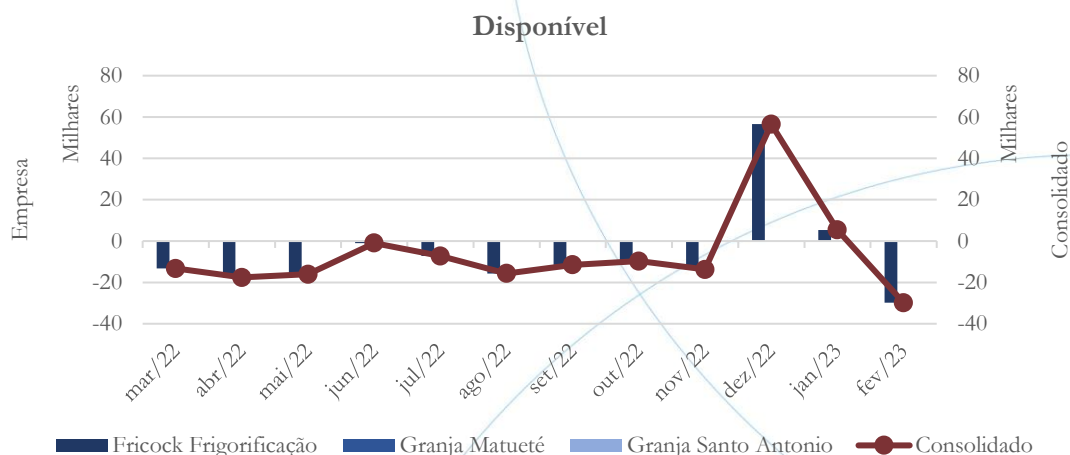

O saldo consolidado na conta disponível passou de R\$ 5.345 no mês de janeiro/2023 para saldo negativo de R\$ 29.822 em fevereiro/2023.

#### 4.1.2. Contas a Receber

Gráfico 2

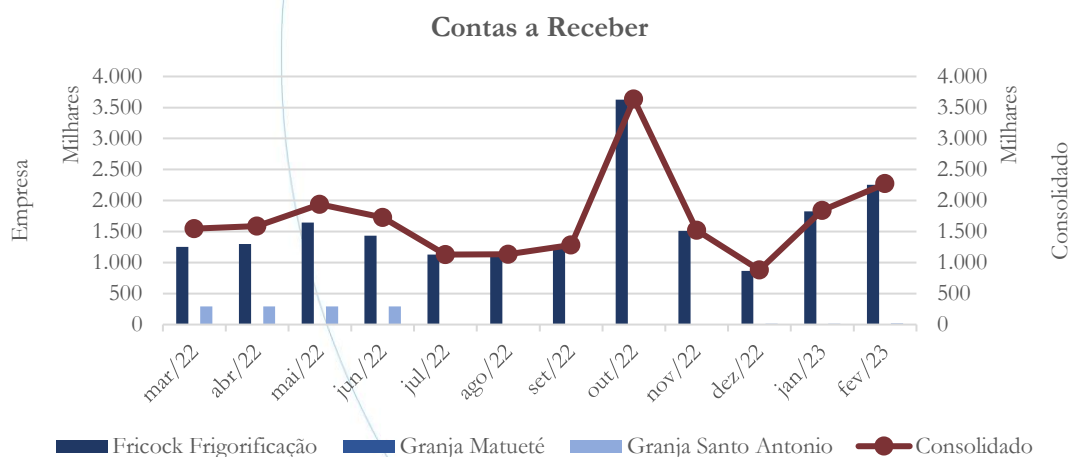

No mês de janeiro/2023, o saldo consolidado do contas a receber foi de R\$ 1,8 milhão passando para R\$ 2,2 milhões em fevereiro/2023.



### 4.1.3. Estoques

Gráfico 3

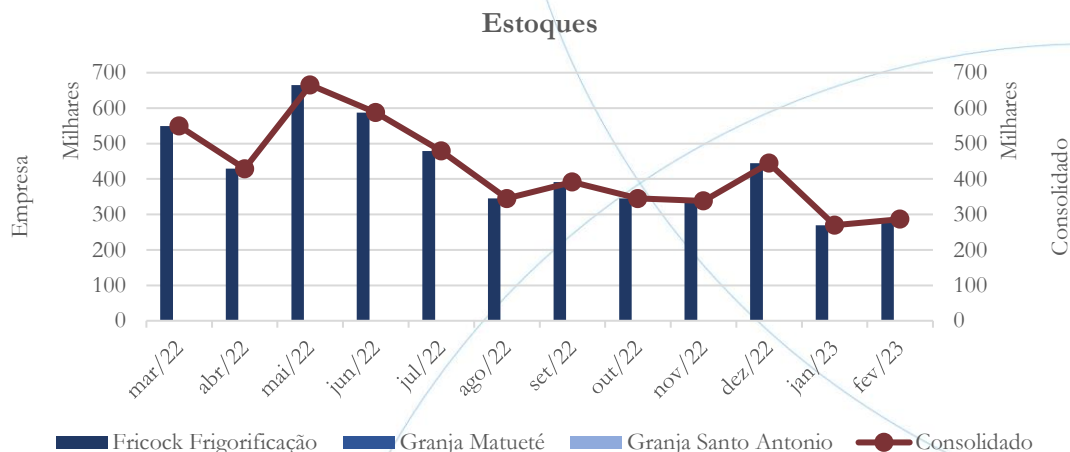

Após registrar diminuição de 39,36% no mês de janeiro/2023, o saldo consolidado de estoques apresentou aumento de 6,30% em fevereiro/2023.

### 4.1.4. Investimentos

Gráfico 4



A Fricock não demonstra mudança nos investimentos em sua contabilidade.

### 4.1.5. Imobilizado

A lei 11.101/05 – que regula a recuperação judicial, a extrajudicial e a falência do empresário e da sociedade empresária – em seu art. 66, aponta que:

*Após a distribuição do pedido de recuperação judicial, o devedor não poderá alienar ou onerar bens ou direitos de seu ativo permanente, salvo evidente utilidade reconhecida pelo juiz, depois de ouvido o Comitê, com exceção daqueles previamente relacionados no plano de recuperação judicial.*

Gráfico 5

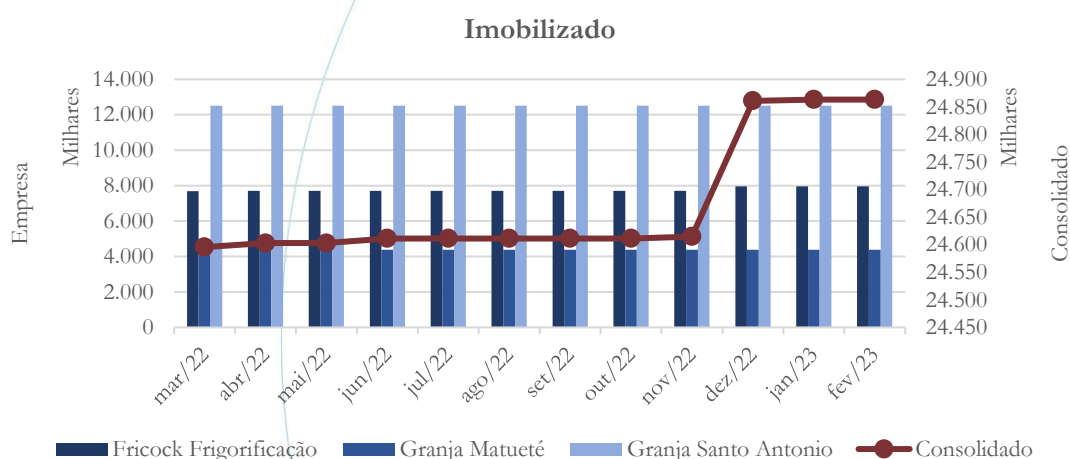

A conta imobilizado manteve-se estável nos meses de janeiro/2023 e fevereiro/2023 – conforme gráfico acima.

### 4.1.6. Fornecedores

Gráfico 6

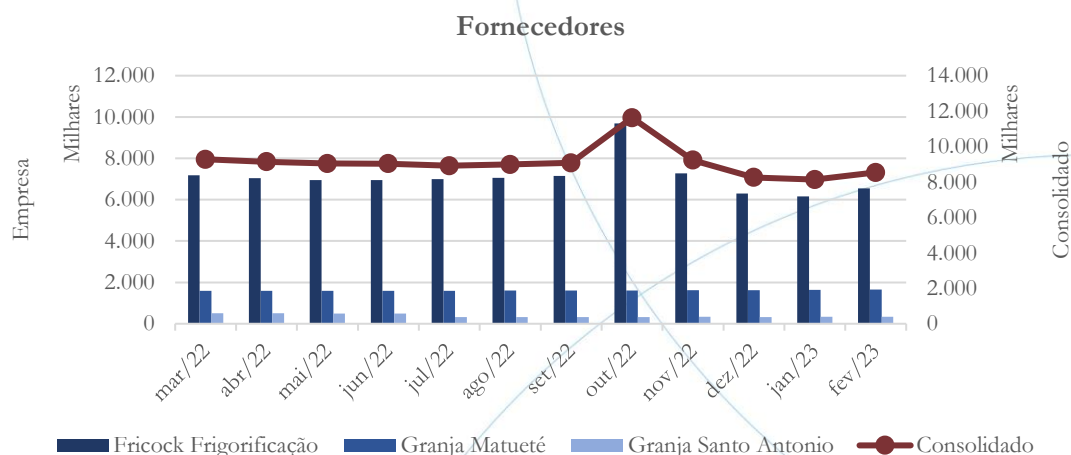

O saldo consolidado da conta fornecedores registrou diminuição de 1,46% no mês de janeiro/2023, enquanto no mês de fevereiro/2023 houve aumento de 4,92%, quando comparado ao mês anterior.

De acordo com as notas explicativas encaminhadas pela recuperanda referentes ao mês de maio/2022:

*A rubrica de fornecedores a pagar reportado nos últimos RMA's, sendo que, os saldos ali expressados não condizem a realidade contábil e financeira da empresa. Tais ajustes vêm sendo contabilizados e baixados do saldo de fornecedores, porém como reportado anteriormente, o saldo da conta oriundo da contabilidade anterior tem muita sujeira e lançamentos sem histórico padrão, o que torna a conciliação muito burocrática e deixa a solução lenta. Estamos depurando as rubricas para que nos próximos fechamentos seja possível a efetuar novas correções, baixa e ajustes.*

A partir das explicações encaminhadas pela recuperanda, solicitamos que os ajustes necessários sejam realizados até o fechamento do terceiro trimestre do exercício para que seja possível a correta visualização desta com o término do atual exercício.

Segundo a recuperanda:

*Estamos finalizando as depurações dessa rubrica e conforme solicitação da Ilma. Administradora Judicial, concluiremos esse processamento e faremos os ajustes finais até o fechamento do 3º trimestre/2022.*

Solicitamos à recuperanda que nos posicione acerca do exposto acima.

#### 4.1.7. Empréstimos e Financiamentos

Gráfico 7

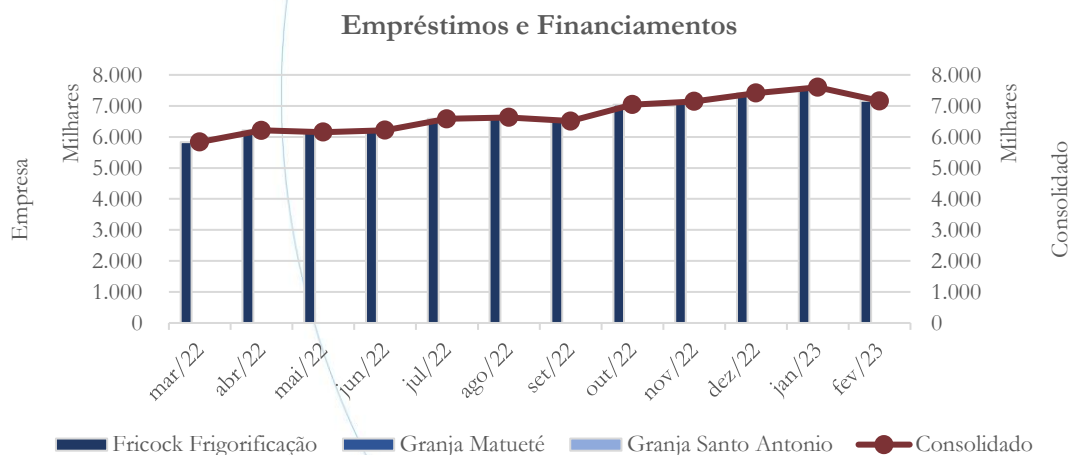

Os empréstimos e financiamentos consolidados apresentaram aumento de 2,54% no mês de janeiro/2023, demonstrando posterior diminuição de 5,78% em fevereiro/2023.

Solicitamos a seguinte informação:

No mês de maio/2022, a recuperanda apresentou a seguinte nota explicativa acerca dos empréstimos e financiamentos:

*O saldo apresentado na conta Empréstimos e Financiamentos em sua totalidade condizem com a realidade operacional da companhia.*

A partir da nota explicativa acima reproduzida, a recuperanda confirma os saldos abaixo relacionados, segundo o Balancete encaminhado:

Fricock			
Conta	Classificação	Descrição	Saldo Maio/2022
02.1.2.01.004	Circulante	Continental Banco Fomento	3.199.110,41
02.1.2.01.004	Circulante	IOSAN Fomento	77.095,89
02.1.2.02.004	Circulante	Mútuos - Partes Não Relacionadas	2.250.605,77
02.1.2.02.007	Circulante	Leasing a Pagar	592.245,31
02.2.3.01.005	Exigível a Longo Prazo	Banco Bradesco	572.186,45
02.2.3.01.006	Exigível a Longo Prazo	Banco do Brasil	1.684.533,15
02.2.3.01.007	Exigível a Longo Prazo	Banco Itaú	393.592,93
02.2.3.01.008	Exigível a Longo Prazo	Banco Santander	195.060,00
02.2.3.01.009	Exigível a Longo Prazo	Premier Capital	45.304,46
<b>Total:</b>			<b>9.009.734,37</b>

Granja Matueté			
Conta	Classificação	Descrição	Saldo Maio/2022
02.1.2.02.005	Circulante	Mútuos - Partes Relacionadas	436.623,27
<b>Total:</b>			<b>436.623,27</b>

Granja Santo Antonio			
Conta	Classificação	Descrição	Saldo Maio/2022
02.1.2.02.001	Circulante	Empréstimos de Coligadas	1.526,11
02.1.2.02.004	Circulante	Mútuos - Partes Não Relacionadas	39.280,34
02.1.2.02.005	Circulante	Mútuos - Partes Relacionadas	85.769,37
02.1.2.02.008	Circulante	Financiamentos a Pagar	5.624.368,37
<b>Total:</b>			<b>5.750.944,19</b>



Considerando que a recuperanda informa que os saldos acima reproduzidos *condizem com a realidade operacional da companhia*, solicitamos à recuperanda que encaminhe a composição da movimentação a débito apresentada na conta 02.1.2.02.004 referente a Fricock, cujo valor foi de R\$ 729.471,94.

Segundo a recuperanda:

*Conforme solicitado pela Ilma. Administradora Judicial em outras solicitações de esclarecimentos, a movimentação apresentada na conta 02.01.2.02.004 a débito, refere-se à amortização realização de mútuos, conforme razão abaixo*

Razão número 1 de 01/05/2022 a 31/05/2022 Página: 2  
 Empresa: 182 - FRICOCK FRIGORIFICACAO AVICULTURA INDUSTRIA E COMERCIO EIRELI Rio Claro/SP - CNPJ:56.373.319/0001-17

Histórico	Documento	Chave	Débito	Crédito	Saldo
<b>716 - 02.1.2.02.004 - Mútuos - Partes Não Relacionadas - Circulante</b>					<b>Saldo anterior: 2.980.077,71</b>
<b>31/05/2022</b>					
Valor ref: AMORTIZAÇÃO SALDO DEVEDOR MUTUOS		<a href="#">127601</a>	655.128,94		2.324.948,77
Valor ref: AMORTIZAÇÃO SALDO DEVEDOR MUTUOS		<a href="#">127602</a>	69.987,05		2.254.961,72
Valor ref: AMORTIZAÇÃO MUTUO ENTRE SÓCIOS		<a href="#">127604</a>	4.355,95		2.250.605,77
Total mês a débito:			729.471,94	Total mês a crédito:	0,00

O razão acima colacionado, apesar de demonstrar a movimentação contábil realizada, não responde ao esclarecimento solicitado. As três movimentações acima não indicam o favorecido, bem como a conta cujo título descreve como “mútuos – partes não relacionadas – circulante” mostra amortização para sócios, o qual claramente está relacionada com a empresa. Dessa forma, requeremos à recuperanda que responda ao esclarecimento, conforme acima solicitado.

#### 4.1.8. Obrigações Sociais e Trabalhistas

Gráfico 8

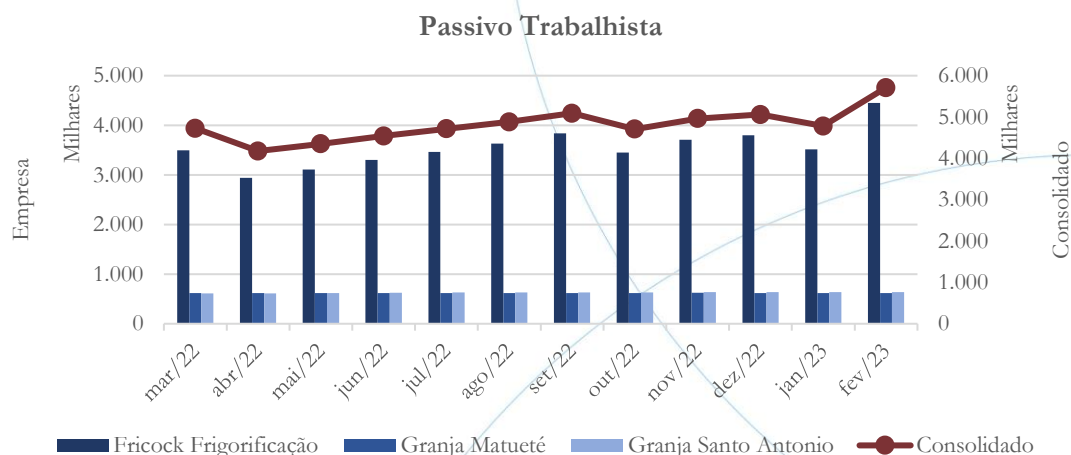

O passivo trabalhista consolidado apresentou diminuição de 5,56% no mês de janeiro/2023, enquanto no mês de fevereiro/2023 houve aumento de 19,50%.

A tabela abaixo apresenta a composição consolidada do passivo tributário.

Passivo Trabalhista Consolidado	set/22	out/22	nov/22	dez/22	jan/23	fev/23
Salários a pagar	2.097.635	1.360.291	1.318.089	1.301.835	1.179.978	1.551.872
INSS	871.944	925.429	997.456	1.127.682	1.069.092	1.280.792
FGTS	1.490.543	1.728.749	1.762.442	1.798.894	1.767.342	1.900.586
Contribuições Sindicais	89.421	92.447	95.563	98.785	95.503	106.924
CPRB	366.726	420.046	469.724	523.035	471.133	625.763
IRRF s/ Salários	72.093	80.800	87.019	99.721	91.500	118.959
FUNRURAL	101.103	101.103	110.562	110.562	101.793	119.332
Provisões	906.767	585.754	424.347	295.770	80.774	581.588
<b>Total:</b>	<b>5.996.232</b>	<b>5.294.618</b>	<b>5.265.203</b>	<b>5.356.284</b>	<b>4.857.115</b>	<b>6.285.816</b>

A partir da tabela acima verifica-se que a categoria salários a pagar representou 24,69% do passivo trabalhista total no mês de fevereiro/2023.

#### 4.1.9. Passivo Tributário

Gráfico 9



O passivo tributário consolidado registrou diminuição de 0,06% em janeiro/2023, seguido de aumento de 0,17% em fevereiro/2023.

A tabela abaixo apresenta a composição do passivo tributário:

Consolidação Por Fazenda	set/22	out/22	nov/22	dez/22	jan/23	fev/23
Municipal	28.113	31.035	30.453	32.603	30.122	37.381
Estadual	0	0	0	0	0	0
Federal	12.344.806	12.351.468	12.354.094	12.355.446	12.351.882	12.363.078
Previdenciário	595.533	602.053	607.030	609.381	607.576	611.433
<b>Total:</b>	<b>12.968.452</b>	<b>12.984.556</b>	<b>12.991.577</b>	<b>12.997.430</b>	<b>12.989.579</b>	<b>13.011.892</b>

No mês de janeiro/2023, a esfera Federal representou 95,01% do passivo tributário.

#### 4.2. Demonstração do Resultado do Exercício

A Demonstração do Resultado do Exercício (DRE), como relatório contábil é confeccionada junto com o Balanço Patrimonial e oferece uma síntese econômica das atividades operacionais e não operacionais permitindo visualizar assim se a empresa está gerando lucro ou prejuízo, em um determinado período.

### 4.2.1. Faturamento

Gráfico 10

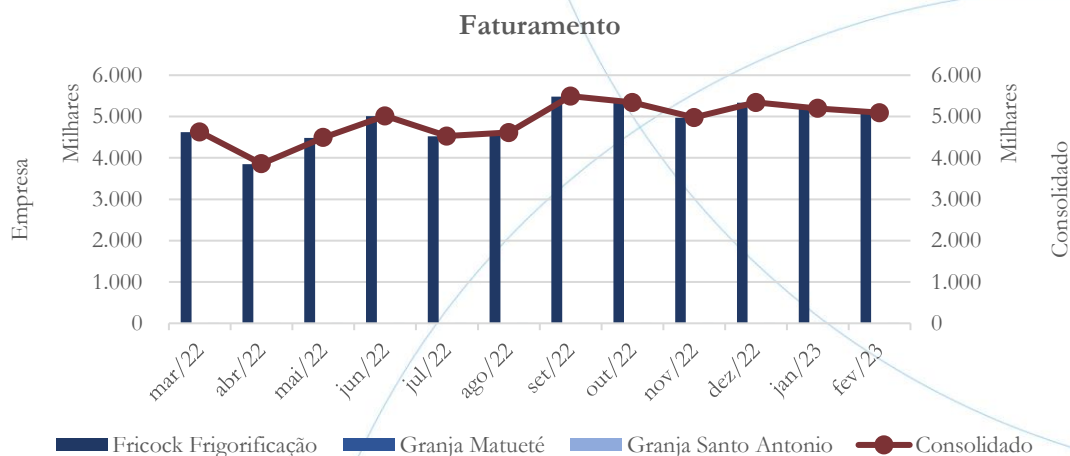

O faturamento consolidado apresentou diminuição de 2,67% no mês de janeiro/2023 e de 2,03% em fevereiro/2023.

### 4.2.2. Receita Líquida

Gráfico 11

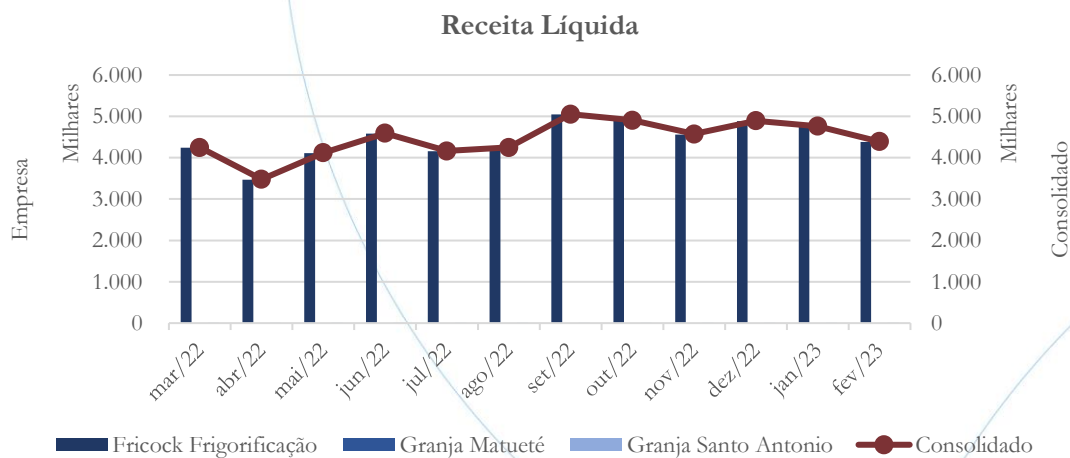

Acompanhando o faturamento, a receita líquida apresentou diminuição de 2,67% no mês de janeiro/2023, seguido de 7,81% em fevereiro/2023.

### 4.2.3. Custo de Vendas

Gráfico 12



Após apresentar aumento de 7,67% no mês de janeiro/2023, o saldo consolidado do custo de vendas registrou diminuição de 21,00% quando comparado ao mês anterior.

### 4.2.4. Margem de Contribuição

Gráfico 13

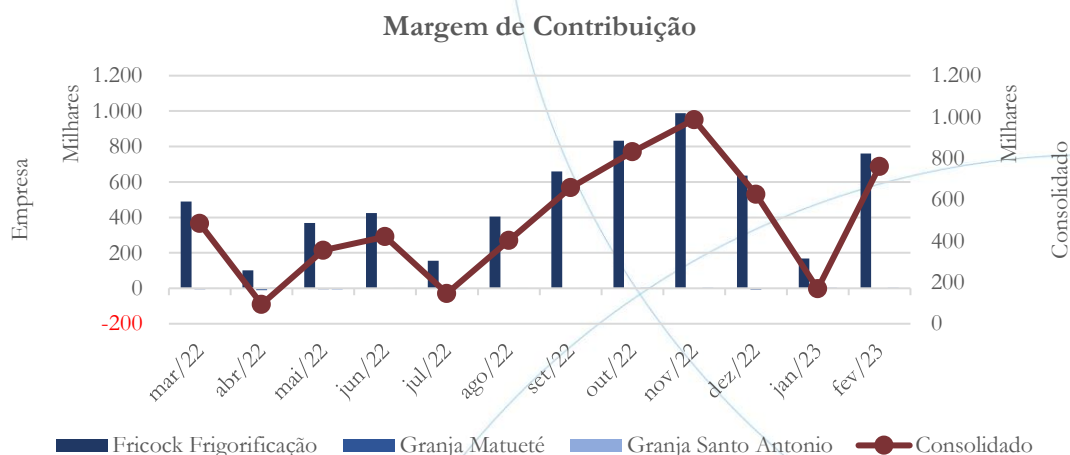

A margem de contribuição passou de R\$ 168,6 mil em janeiro/2023 para R\$ 761,4 mil no mês de fevereiro/2023.

#### 4.2.5. Despesas Operacionais

Gráfico 14

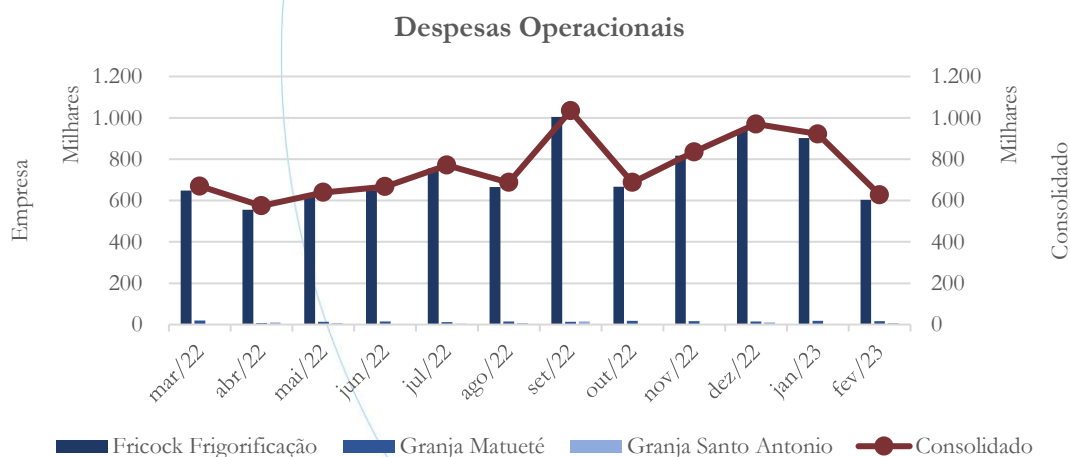

O saldo consolidado das despesas operacionais apresentou diminuição de 5,01% no mês de janeiro/2023 e de 31,90% em fevereiro/2023.

Solicitamos a seguinte informação:

O saldo consolidado das despesas operacionais apresentou diminuição de 10,82% no mês de agosto/2022, seguido de aumento de 50,37% em setembro/2022, voltando a apresentar diminuição de 33,48% em outubro/2022, finalizando com aumento de 21,46% em novembro/2022 e de 16,15% em dezembro/2022. Solicitamos à recuperanda que encaminhe todas as notas fiscais que compôs o valor contabilizado na conta 04.2.2.01.020 referente ao mês de dezembro/2022.

#### 4.2.6. Resultado Operacional (EBIT)

Gráfico 15

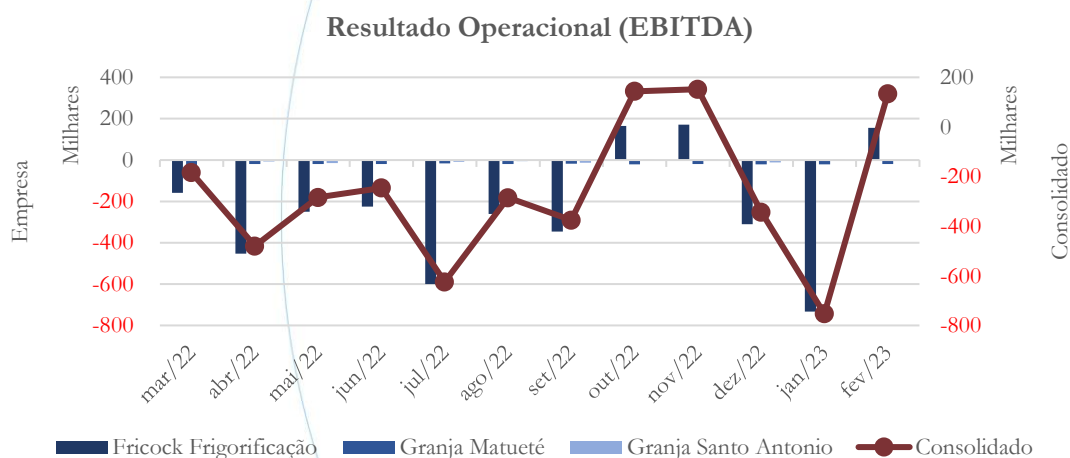

Enquanto no mês de janeiro/2023 houve prejuízo operacional no valor de R\$ 752,9 mil, em fevereiro/2023 a recuperanda apresentou lucro operacional de R\$ 133,8 mil.

Gráfico 16

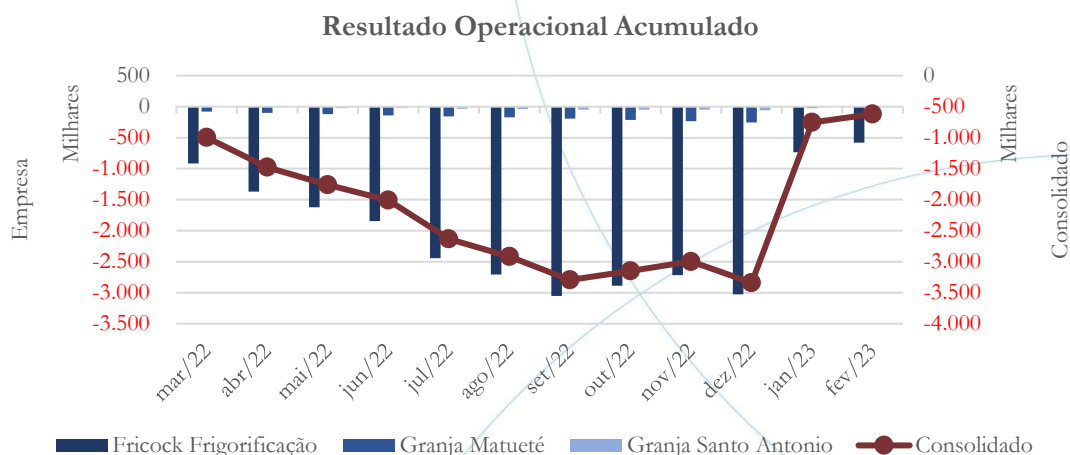

Nos dois primeiros meses de 2023, o prejuízo operacional foi de R\$ 619,1 mil.

#### 4.2.7. Resultado Financeiro

Gráfico 17

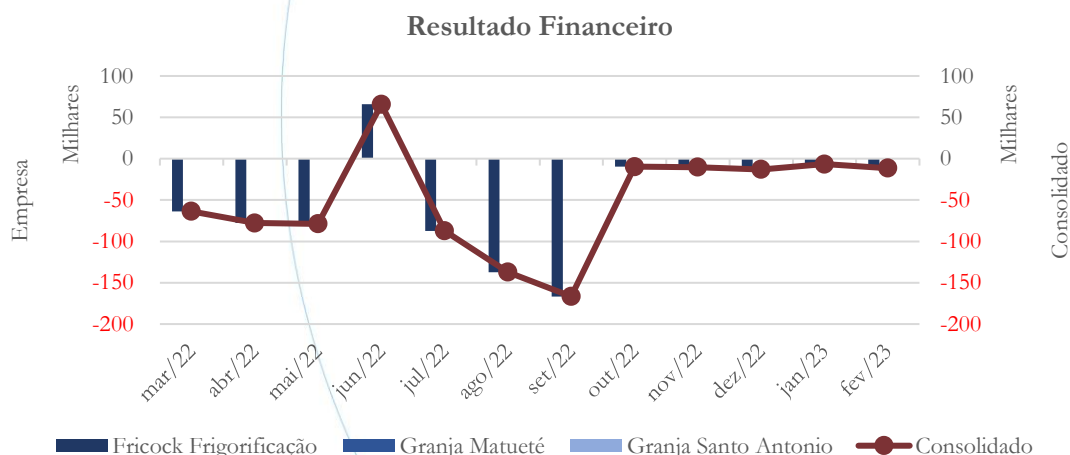

Após contabilizar saldo de R\$ 6,6 mil em janeiro/2023, as despesas financeiras foram enquanto no mês de fevereiro/2023 houve despesas financeiras cujo saldo foi de R\$ 11,4 mil.

### 4.2.8. Resultado Líquido

Gráfico 48

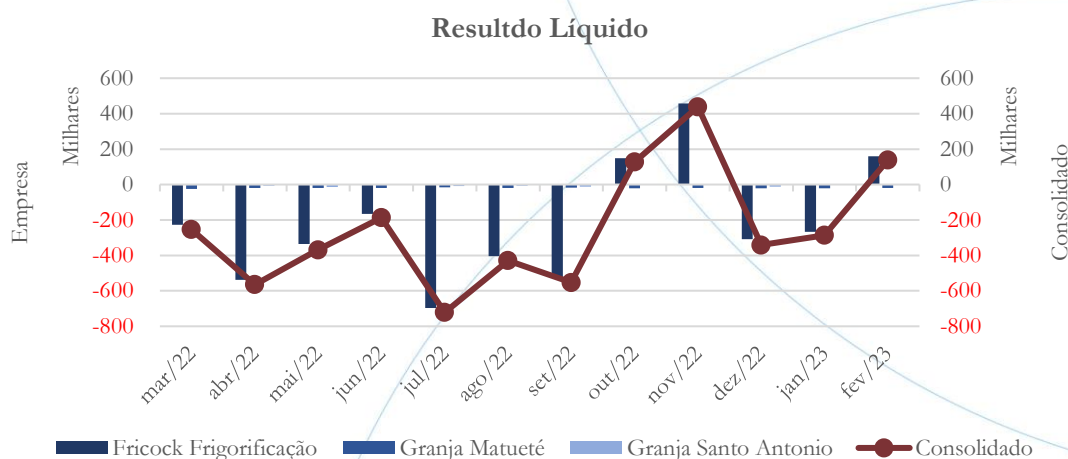

Refletindo o acima exposto, o prejuízo líquido de R\$ 285,8 mil registrado em janeiro/2023 passou para lucro líquido de R\$ 138,1 mil em fevereiro/2023.

Gráfico 59

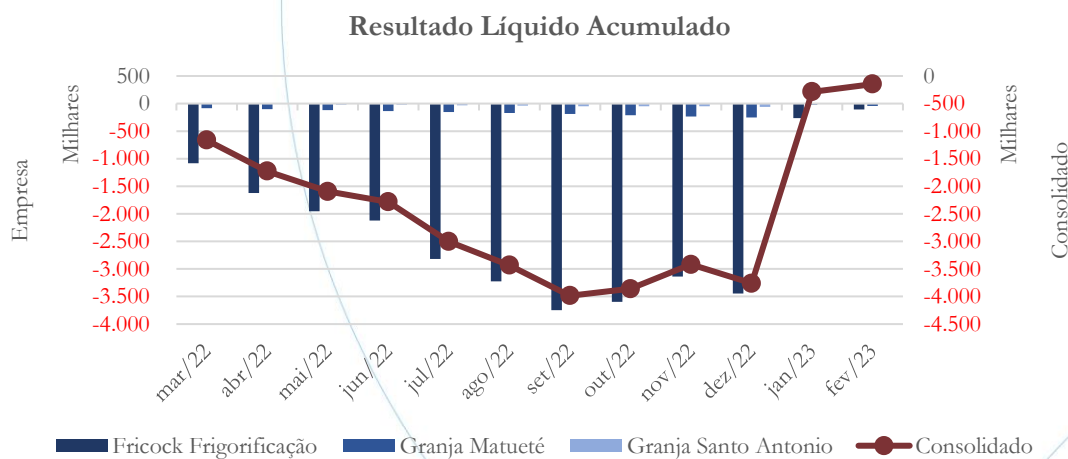

No exercício de 2023, o prejuízo líquido foi de R\$ 147,7 mil.

### 4.3. Índices e Indicadores

Os índices e indicadores são resultados obtidos através da análise contábil da empresa, os quais fornecem informações relevantes a respeito das operações realizadas possibilitando uma melhor avaliação, via fórmulas matemáticas, na averiguação das demonstrações financeiras.

#### 4.3.1. Liquidez Corrente

A liquidez corrente<sup>8</sup> – obtida através da razão entre o ativo circulante e o passivo circulante – tem como objetivo demonstrar se a empresa está cumprindo com as obrigações imediatas, ou seja, àquelas de curto prazo.

Gráfico 6

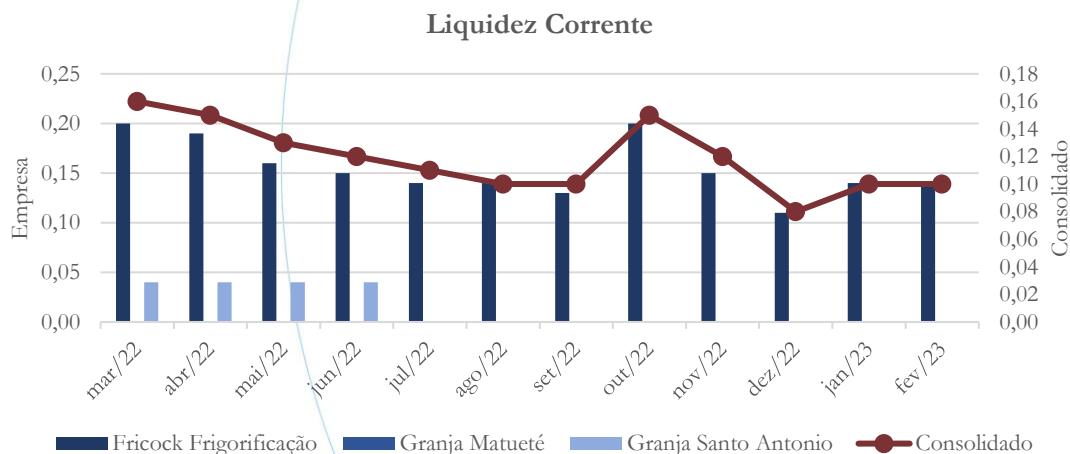

No mês de fevereiro/2023, o Grupo possuía R\$ 0,10 para cada R\$ 1,00 de dívida adquirida a curto prazo.

<sup>8</sup> Quanto maior for o índice encontrado, melhor é a situação de liquidez da empresa.

### 4.3.2. Liquidez Geral

Objetiva comparar a capacidade da empresa a curto e a longo prazo<sup>9</sup>. Neste sentido, quando o resultado deste for menor que 1, em tese, a empresa estaria com problemas financeiros e, conseqüentemente, apresentaria dificuldades em cumprir suas obrigações.

Gráfico 7

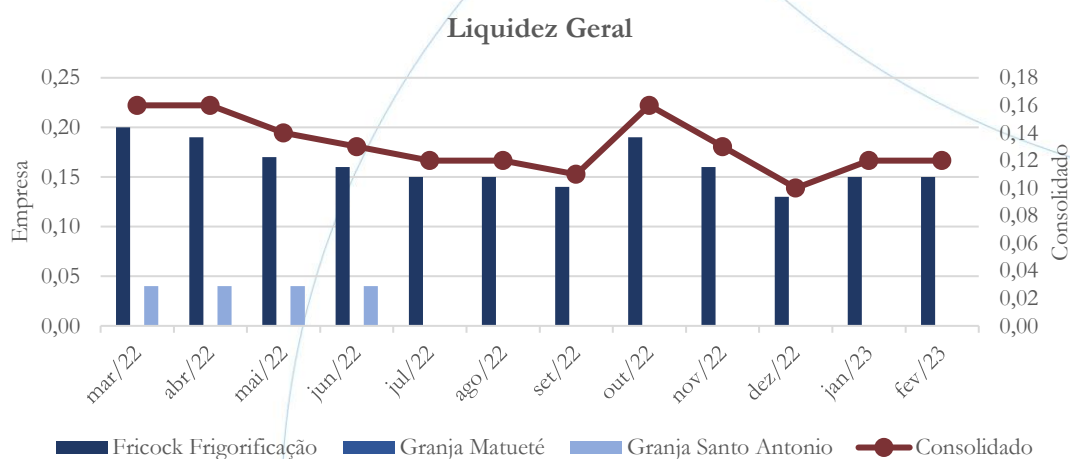

Em relação a liquidez geral, a qual considera os direitos e obrigações a curto e a longo prazo, no mês de fevereiro/2023, apresentou R\$ 0,12 para cada R\$ 1,00 de dívida adquirida pelo Grupo.

### 4.3.3. Endividamento

<sup>9</sup> Calcula-se a liquidez geral através da soma do ativo circulante e realizável a longo prazo dividido pela soma do passivo circulante e não circulante.

O objetivo deste índice é verificar o percentual de capital de terceiros que a empresa utiliza naquele período em análise. Neste sentido, quanto mais elevado for o índice, maior o grau de endividamento no andamento de suas atividades.

Gráfico 8

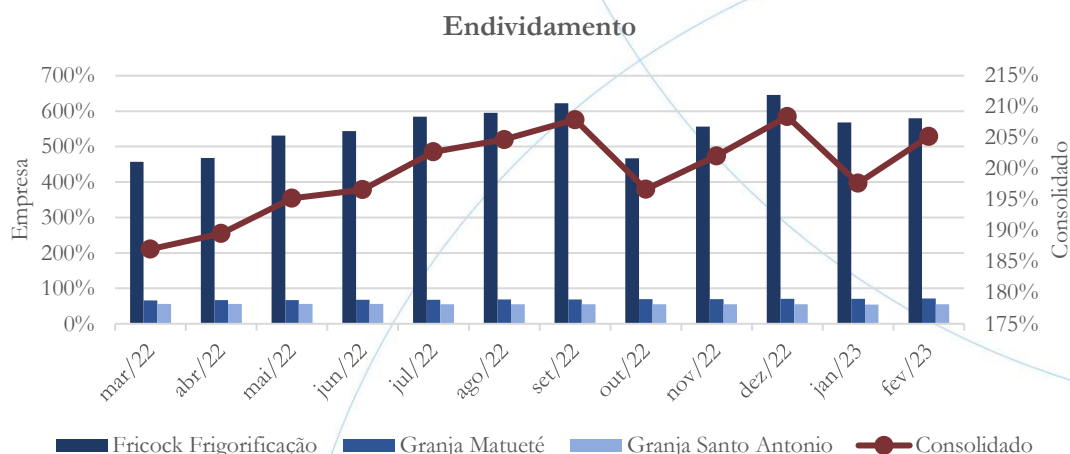

No mês de fevereiro/2023, o índice de endividamento do Grupo foi de 205%, enquanto na Frigorífico este foi de 580% - demonstrando alta dependência de capital de terceiros na operação.

#### 4.3.4. Participação do Custo de Vendas

Mostra a participação do custo de vendas na receita líquida auferida em cada período.

Gráfico 9

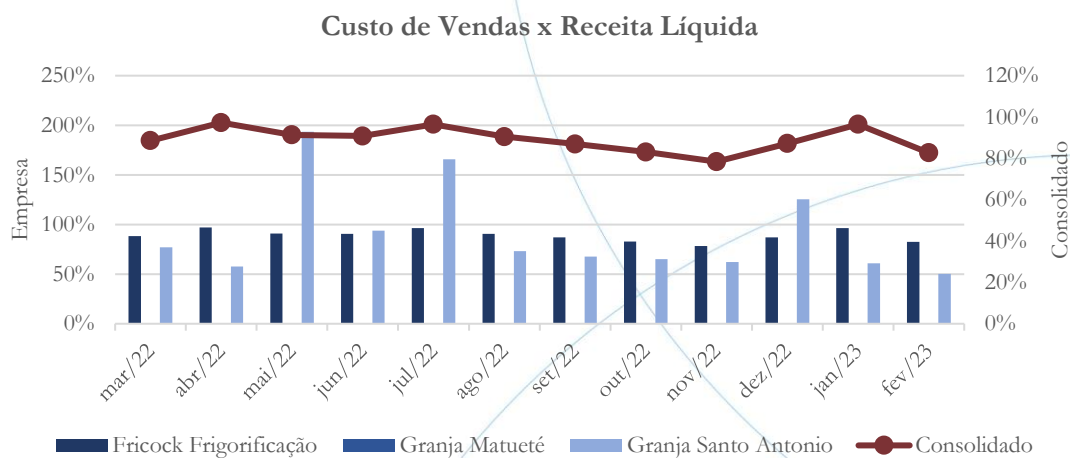

No mês de fevereiro/2023, o custo de vendas representou 83% da receita líquida auferida no mesmo período.

#### 4.3.5. Resultado da operação

O EBIT (*Earnings before interests and taxes*) – resultado antes dos juros e impostos – que mede o resultado da operação. Neste sentido, este nos mostra quanto dinheiro é gerado pelos ativos operacionais.

Gráfico 10

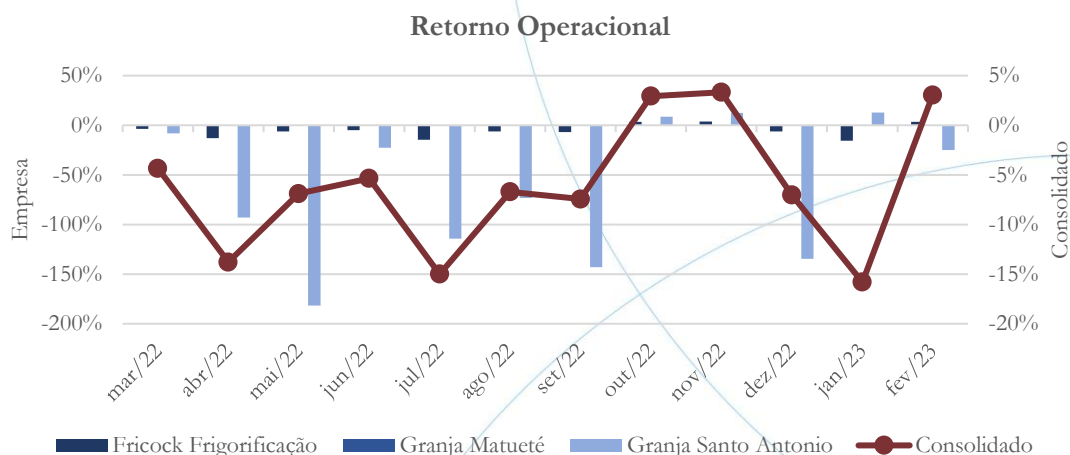

O retorno operacional foi de 3% positivo no mês de fevereiro/2023.

#### 4.3.6. Retorno Líquido

O resultado líquido desconsidera todos os fatores que influenciam o resultado de uma operação, ou seja, depreciação, amortizações, juros pagos e recebidos, receitas e despesas não operacionais, impostos sobre lucro, entre outros – isto é, apresenta o lucro que o ativo realmente oferece à empresa.



Gráfico 11

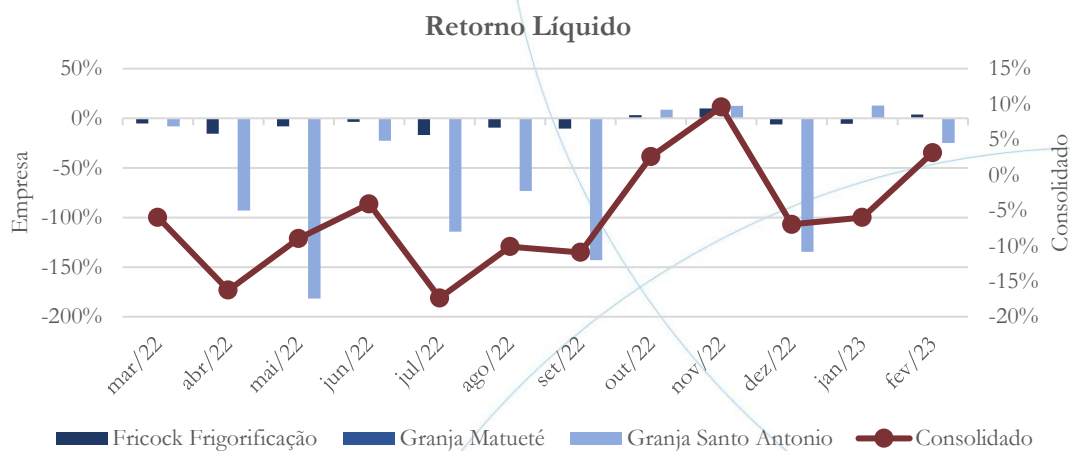

O retorno líquido também apresentou índice de 3% positivo no mês de fevereiro/2023.

### 5. Passivo Concursal

A recuperanda apresenta o seguinte Passivo Concursal<sup>10</sup>:

<sup>10</sup> Atualizado em março/2023.

Gráfico 12

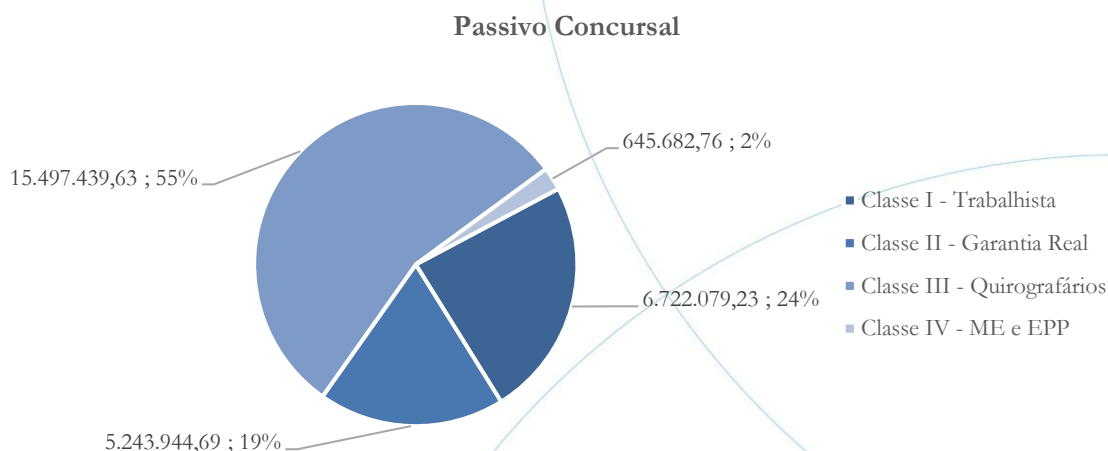

O passivo concursal consolidado<sup>11</sup> totaliza saldo no valor de R\$ 28,1 milhões, conforme o gráfico acima.

Passivo Concursal Consolidado			
Classes de Credores	Quantidade de Credores	Valor do Crédito	Participação da Classe
Classe I - Trabalhista	387	6.722.079,23	23,91%
Classe II - Garantia Real	6	5.243.944,69	18,66%
Classe III - Quirografários	96	15.497.439,63	55,13%
Classe IV - ME e EPP	39	645.682,76	2,30%
<b>Total:</b>	<b>528</b>	<b>28.109.146,31</b>	<b>100,00%</b>

O passivo concursal consolidado possui 528 credores. Na Classe I há 387 credores, representando 23,91% do crédito sujeito a recuperação judicial, enquanto na Classe II há 6 integrantes, os quais representam 18,66% do passivo. Na Classe III há 96 credores, os quais representam 55,13%. Na Classe IV há 39 credores, os quais representam 2,30% do crédito.

<sup>11</sup> Considerando a Fricock, as granjas e o produtor rural.

## 6. Análise e considerações finais

O Grupo Fricock, apesar de apresentar lucro operacional no mês de fevereiro/2023, mantém o quadro de prejuízo operacional e líquido nos dois primeiros meses de 2023, embora este seja melhor do que o registrado no exercício anterior, cabendo ainda várias retificações a serem realizadas, podendo estas gerar impacto no resultado.

No mais, continuaremos acompanhando!

## 7. Acompanhamento processual

Recuperação Judicial

Processo Número 1011207-40.2019.8.26.0510

2ª Vara do foro de Rio Claro



03/12/2019	• Pedido de Recuperação Judicial
04/12/2019	• Despacho de Análise Preliminar
18/12/2019	• Deferimento do Processamento da Recuperação Judicial
20/04/2020	• Relação de Credores Individualizada por Empresa
28/04/2020	• Edital art. 52
16/06/2020	• Plano de Recuperação Judicial
06/10/2020	• Edital art. 7º
30/03/2021	• Assembleia Geral de Credores, 1ª Convocação – Ausência de quórum
06/04/2021	• Assembleia Geral de Credores, 2ª Convocação – Suspensa
26/05/2021	• Aditivo ao PRJ
08/06/2021	• Assembleia Geral de Credores, Continuação – Suspensa
25/06/2021	• Decisão homologando continuação da AGC em 31/08/2021
17/08/2021	• Aditivo ao PRJ
31/08/2021	• Assembleia Geral de Credores, Continuação – Aprovação do Plano de Recuperação Judicial
21/09/2021	• Decisão homologatória e concessão da RJ

Para verificação do andamento processual acesse o site: [www.r4cempresarial.com.br](http://www.r4cempresarial.com.br)

## 8. Anexos

## Balancete de 01/01/2023 a 31/01/2023

Empresa: 182 - FRICOCK FRIGORIFICACAO AVICULTURA INDUSTRIA E COMERCIO EIRELI

fls. 2017  
Página: 1  
Rio Claro/SP - CNPJ :56.373.319/0001-17

Conta	Classificação	Tipo	Nome da conta contábil	Saldo anterior	Débito	Crédito	Saldo atual
1	01	T	ATIVO	7.577.610,72D	19.350.983,44	18.634.434,04	8.294.160,12D
2	01.1	T	ATIVO CIRCULANTE	3.305.269,12D	19.160.773,15	18.435.256,33	4.030.785,94D
3	01.1.1	T	DISPONIBILIDADES	56.542,68D	4.962.244,76	5.013.442,01	5.345,43D
4	01.1.1.01	T	CAIXA	5.711,41C	21.027,36	15.662,87	346,92C
5	01.1.1.01.001		Caixa	5.711,41C	21.027,36	15.662,87	346,92C
6	01.1.1.02	T	BANCOS CONTA MOVIMENTO	61.726,17D	4.925.664,17	4.996.829,31	9.438,97C
7	01.1.1.02.001		Sicoob Crediguacu	20.679,64C	51.504,39	51.756,93	20.932,18C
8	01.1.1.02.002		Sicoob Unimais	1,24C	0,00	0,00	1,24C
9	01.1.1.02.003		Caixa Economica Federal	69,31D	348.870,56	341.236,43	7.703,44D
10	01.1.1.02.004		Continental Banco Fomento	71.312,00D	134.600,00	206.912,00	1.000,00C
798	01.1.1.02.008		Banco Santander	579,93D	686.814,45	686.814,45	579,93D
799	01.1.1.02.009		Banco Inter	431,36D	2.592.287,44	2.588.505,20	4.213,60D
1083	01.1.1.02.010		SICOOB PAULISTA	10.014,45D	866.100,76	876.157,47	42,26C
1087	01.1.1.02.011		DAYCOVAL	0,00	245.486,57	245.446,83	39,74D
11	01.1.1.03	T	APLICAÇÕES FINANCEIRA	527,92D	15.553,23	949,83	15.131,32D
815	01.1.1.03.007		Banco Santander	527,92D	15.553,23	949,83	15.131,32D
14	01.1.2	T	DIREITOS REALIZÁVEIS A CURTO PRAZO	3.248.726,44D	14.198.528,39	13.421.814,32	4.025.440,51D
15	01.1.2.01	T	CLIENTES NACIONAIS	867.925,30D	5.674.279,11	4.719.060,06	1.823.144,35D
16	01.1.2.01.001		Clientes nacionais	867.925,30D	5.674.279,11	4.719.060,06	1.823.144,35D
24	01.1.2.05	T	PARTES RELACIONAS	0,00	16.512,56	16.512,56	0,00
25	01.1.2.05.001		Empresas Coligadas	0,00	16.512,56	16.512,56	0,00
32	01.1.2.08	T	ADIANTAMENTOS	1.200.387,66D	174.729,80	183.475,72	1.191.641,74D
33	01.1.2.08.001		Adiantamentos de salários	0,00	128.890,19	128.890,19	0,00
34	01.1.2.08.002		Adiantamentos a diretores	0,00	3.200,00	3.200,00	0,00
37	01.1.2.08.005		Adiantamentos a fornecedores	1.164.313,72D	0,00	0,00	1.164.313,72D
39	01.1.2.08.007		Adiantamento Filiais	7.713,67D	26.308,82	34.022,49	0,00
1043	01.1.2.08.014		Vale Compras Funcionários	0,00	8.330,79	8.330,79	0,00
1044	01.1.2.08.015		Conect Card	28.360,27D	8.000,00	9.032,25	27.328,02D
40	01.1.2.09	T	TRIBUTOS E CONTRIBUIÇÕES A COMPEN	735.520,24D	579.701,36	574.331,14	740.890,46D
41	01.1.2.09.001		ICMS a Recuperar	735.520,19D	579.701,36	574.331,14	740.890,41D
43	01.1.2.09.003		IRRF a Recuperar	0,05D	0,00	0,00	0,05D
54	01.1.2.11	T	ESTOQUES	444.893,24D	7.753.305,56	7.928.434,84	269.763,96D
56	01.1.2.11.002		Estoque de Matéria-Prima	0,00	3.846.058,85	3.846.058,85	0,00
59	01.1.2.11.005		Estoque de Produtos Acabados	246.360,31D	3.888.416,78	4.032.047,52	102.729,57D
670	01.1.2.11.008		Material Secundário de Produção	44.520,77D	18.829,93	37.796,15	25.554,55D
671	01.1.2.11.009		Material Embalagens	154.012,16D	0,00	12.532,32	141.479,84D
78	01.2	T	ATIVO NÃO CIRCULANTE	2.463.863,61D	2.300,00	11.267,42	2.454.896,19D
79	01.2.1	T	ATIVO REALIZÁVEL A LONGO PRAZO	1.437.711,08D	0,00	0,00	1.437.711,08D
80	01.2.1.01	T	CREDITO, VALORES E TÍTULOS A RECEBER	96.240,23D	0,00	0,00	96.240,23D
684	01.2.1.01.002		Clientes - LP	10.000,00D	0,00	0,00	10.000,00D
841	01.2.1.01.005		Adiantamentos Diversos - Longo Prazo	86.240,23D	0,00	0,00	86.240,23D
82	01.2.1.02	T	DEPÓSITOS JUDICIAIS	1.232.171,20D	0,00	0,00	1.232.171,20D
687	01.2.1.02.003		Depósitos Judiciais - LP	1.232.171,20D	0,00	0,00	1.232.171,20D
89	01.2.1.04	T	CONSORCIO	109.299,65D	0,00	0,00	109.299,65D
90	01.2.1.04.001		Consórcios - LP	109.299,65D	0,00	0,00	109.299,65D
93	01.2.2	T	INVESTIMENTOS	9.165,50D	0,00	0,00	9.165,50D
94	01.2.2.01	T	INVESTIMENTOS EM COLIGADAS E CONTR	9.165,50D	0,00	0,00	9.165,50D
95	01.2.2.01.001		Partic. em Soc. Controladas e Colig	9.165,50D	0,00	0,00	9.165,50D
96	01.2.3	T	IMOBILIZADO	1.016.987,03D	2.300,00	11.267,42	1.008.019,61D
97	01.2.3.01	T	BENS E DIREITOS EM USO	7.960.057,94D	2.300,00	0,00	7.962.357,94D
98	01.2.3.01.001		Máquinas e Equipamentos	2.558.102,26D	2.300,00	0,00	2.560.402,26D
99	01.2.3.01.002		Móveis e Utensílios	189.127,14D	0,00	0,00	189.127,14D
100	01.2.3.01.003		Ferramentas	74.312,19D	0,00	0,00	74.312,19D
101	01.2.3.01.004		Imóveis	581.455,03D	0,00	0,00	581.455,03D
102	01.2.3.01.005		Veículos	3.762.001,10D	0,00	0,00	3.762.001,10D
103	01.2.3.01.006		Computadores e periféricos	172.182,94D	0,00	0,00	172.182,94D
104	01.2.3.01.007		Instalações	378.264,03D	0,00	0,00	378.264,03D
106	01.2.3.01.009		Imobilização em Andamento	15.784,09D	0,00	0,00	15.784,09D
109	01.2.3.01.012		Terrenos	108.451,83D	0,00	0,00	108.451,83D
110	01.2.3.01.013		Bens IPC/BTNF	120.377,33D	0,00	0,00	120.377,33D

## Balancete de 01/01/2023 a 31/01/2023

fls. 2018

Página: 2

Empresa: 182 - FRISCOCK FRIGORIFICACAO AVICULTURA INDUSTRIA E COMERCIO EIRELI

Rio Claro/SP - CNPJ :56.373.319/0001-17

Conta	Classificação	Tipo	Nome da conta contábil	Saldo anterior	Débito	Crédito	Saldo atual
115	01.2.3.05	T	(-) DEPRECIACÃO ACUMULADA	6.943.070,91C	0,00	11.267,42	6.954.338,33C
116	01.2.3.05.001		(-) Máquinas e equipamentos	2.239.367,48C	0,00	5.711,52	2.245.079,00C
117	01.2.3.05.002		(-) Móveis e Utensílios	188.548,77C	0,00	78,43	188.627,20C
118	01.2.3.05.003		(-) Ferramentas	104.735,85C	0,00	0,00	104.735,85C
119	01.2.3.05.004		(-) Imóveis	587.708,26C	0,00	0,00	587.708,26C
120	01.2.3.05.005		(-) Veículos	3.322.072,13C	0,00	5.237,89	3.327.310,02C
121	01.2.3.05.006		(-) Computadores Periféricos	169.374,87C	0,00	53,99	169.428,86C
699	01.2.3.05.008		(-) Instalações	331.263,55C	0,00	185,59	331.449,14C
123	01.2.4	T	ATIVO INTANGÍVEL	0,00	0,00	0,00	0,00
124	01.2.4.01	T	BENS DE NATUREZA INTANGÍVEL	7.228,45D	0,00	0,00	7.228,45D
126	01.2.4.01.002		Marcas e Patentes de Invenção	1.266,18D	0,00	0,00	1.266,18D
130	01.2.4.01.006		Softwares ou Programas de Computador	5.962,27D	0,00	0,00	5.962,27D
132	01.2.4.02	T	(-) AMORTIZAÇÃO ACUMULADA	7.228,45C	0,00	0,00	7.228,45C
134	01.2.4.02.002		(-) Marcas Pat. de Invenção	1.266,18C	0,00	0,00	1.266,18C
138	01.2.4.02.006		(-) Softwares	5.962,27C	0,00	0,00	5.962,27C
140	01.3	T	CONTAS DE COMPENSAÇÃO	1.808.477,99D	187.910,29	187.910,29	1.808.477,99D
141	01.3.1	T	CONTAS DE COMPENSAÇÃO	1.808.477,99D	187.910,29	187.910,29	1.808.477,99D
142	01.3.1.01	T	CONTAS DE COMPENSAÇÃO	1.808.477,99D	187.910,29	187.910,29	1.808.477,99D
143	01.3.1.01.001		Contas de Compensação	0,00	187.910,29	187.910,29	0,00
1084	01.3.1.01.002		Conta Transitória (RJ)	1.808.477,99D	0,00	0,00	1.808.477,99D
144	02	T	PASSIVO	7.577.610,72C	7.529.835,74	8.512.642,16	8.560.417,14C
145	02.1	T	PASSIVO CIRCULANTE	29.801.882,58C	7.341.925,45	8.324.731,87	30.784.689,00C
146	02.1.1	T	FORNECEDORES	306.606,86C	3.965.549,16	4.509.991,26	851.048,96C
147	02.1.1.01	T	FORNECEDORES	306.606,86C	3.965.549,16	4.509.991,26	851.048,96C
148	02.1.1.01.001		Fornecedores	306.606,86C	3.965.549,16	4.509.991,26	851.048,96C
151	02.1.2	T	EMPRÉSTIMOS E FINANCIAMENTOS	6.952.118,57C	2.180.751,41	1.985.742,33	6.757.109,49C
152	02.1.2.01	T	EMPRÉSTIMOS E FINANCIAMENTOS BANC	4.583.201,94C	2.169.143,24	1.980.837,94	4.394.896,64C
709	02.1.2.01.004		Continental Banco Fomento	2.642.122,18C	397.240,69	23.424,36	2.268.305,85C
1080	02.1.2.01.012		IOSAN Fomento	1.941.079,76C	1.771.902,55	1.957.413,58	2.126.590,79C
156	02.1.2.02	T	EMPRÉSTIMOS DE PESSOAS LIGADAS	2.368.916,63C	11.608,17	4.904,39	2.362.212,85C
716	02.1.2.02.004		Mótuos - Partes Não Relacionadas - Circular	1.776.671,32C	11.608,17	4.904,39	1.769.967,54C
1038	02.1.2.02.007		Leasing a Pagar	592.245,31C	0,00	0,00	592.245,31C
158	02.1.3	T	OBRIGAÇÕES TRABALHISTAS	4.096.290,56C	580.756,06	1.138.810,48	4.654.344,98C
159	02.1.3.01	T	FOLHA DE PAGAMENTO DE EMPREGADOS	649.904,04C	509.150,20	632.916,29	773.670,13C
160	02.1.3.01.001		Salários a pagar	135.720,51C	490.810,89	597.300,88	242.210,50C
162	02.1.3.01.003		Rescisões a pagar	514.183,53C	16.870,26	33.108,45	530.421,72C
165	02.1.3.01.007		Pensão alimentícia	0,00	1.469,05	2.506,96	1.037,91C
168	02.1.3.03	T	FOLHA DE PAGAMENTO DE DIRIGENTES	0,00	5.129,36	8.000,00	2.870,64C
169	02.1.3.03.001		Pro-labore a pagar	0,00	5.129,36	8.000,00	2.870,64C
170	02.1.3.04	T	ENCARGOS SOCIAIS A PAGAR	3.150.616,34C	8.820,64	172.642,02	3.314.437,72C
171	02.1.3.04.001		INSS a pagar	833.952,63C	7.342,00	66.786,65	893.397,28C
172	02.1.3.04.003		FGTS a pagar	1.499.868,29C	1.478,64	33.681,52	1.532.071,17C
173	02.1.3.04.004		Contribuições Sindicais a Pagar	98.343,66C	0,00	3.282,75	101.626,41C
721	02.1.3.04.008		CPRB a Recolher	523.034,55C	0,00	51.901,22	574.935,77C
722	02.1.3.04.009		IRRF s/ Salários a Recolher	84.854,87C	0,00	8.220,52	93.075,39C
1048	02.1.3.04.011		FUNRURAL a Recolher	110.562,34C	0,00	8.769,36	119.331,70C
175	02.1.3.05	T	PROVISÕES DA FOLHA DE PAGAMENTO	295.770,18C	57.655,86	325.252,17	563.366,49C
176	02.1.3.05.001		Provisão de 13º salário	0,00	4.970,13	26.146,83	21.176,70C
177	02.1.3.05.002		Provisão de férias	198.843,57C	52.685,73	199.128,49	345.286,33C
178	02.1.3.05.003		Provisão FGTS 13º	0,00	0,00	2.678,85	2.678,85C
179	02.1.3.05.004		Provisão FGTS Férias	40.088,87C	0,00	39.669,20	79.758,07C
180	02.1.3.05.005		Provisão INSS 13º	0,00	0,00	2.444,56	2.444,56C
181	02.1.3.05.006		Provisão INSS Férias	56.837,74C	0,00	55.184,24	112.021,98C
182	02.1.4	T	OBRIGAÇÕES TRIBUTÁRIAS	153.639,71C	574.331,14	582.181,63	161.490,20C
183	02.1.4.01	T	IMPOSTOS RETIDOS A RECOLHER	153.639,71C	0,00	7.850,49	161.490,20C
185	02.1.4.01.002		IRRF s/ Serviços a Recolher	11.510,62C	0,00	1.060,76	12.571,38C
186	02.1.4.01.003		ISS Retido a Recolher	32.603,18C	0,00	2.481,36	35.084,54C
187	02.1.4.01.004		PIS/COFINS/CSLL Retido a Recolher	42.514,44C	0,00	2.503,47	45.017,91C
188	02.1.4.01.005		INSS Retido a Recolher	67.011,47C	0,00	1.804,90	68.816,37C
194	02.1.4.03	T	IMPOSTOS E CONTRIBUIÇÕES S/ RECEITA	0,00	574.331,14	574.331,14	0,00
195	02.1.4.03.001		ICMS a Pagar	0,00	574.331,14	574.331,14	0,00

## Balancete de 01/01/2023 a 31/01/2023

Empresa: 182 - FRISCOCK FRIGORIFICACAO AVICULTURA INDUSTRIA E COMERCIO EIRELI

fls. 2019  
Página: 3  
Rio Claro/SP - CNPJ :56.373.319/0001-17

Conta	Classificação	Tipo	Nome da conta contábil	Saldo anterior	Débito	Crédito	Saldo atual
204	02.1.5	T	CONTAS A PAGAR	18.293.226,88C	40.537,68	108.006,17	18.360.695,37C
205	02.1.5.01	T	CONTAS DE EMPRESAS PÚBLICAS	5.410.619,42C	40.537,68	108.006,17	5.478.087,91C
206	02.1.5.01.001		Energia elétrica	680.441,09C	40.537,68	104.311,81	744.215,22C
207	02.1.5.01.002		Telefonia/Comunicação	4.451,68C	0,00	3.694,36	8.146,04C
208	02.1.5.01.003		Água e esgoto	4.725.726,65C	0,00	0,00	4.725.726,65C
210	02.1.5.02	T	DEMAIS CONTAS A PAGAR	557.186,59C	0,00	0,00	557.186,59C
728	02.1.5.02.008		Indenizações a Pagar	557.183,30C	0,00	0,00	557.183,30C
730	02.1.5.02.010		Outras Obrigações	3,29C	0,00	0,00	3,29C
214	02.1.5.03	T	OBRIGAÇÕES COM TERCEIROS	24.000,00C	0,00	0,00	24.000,00C
215	02.1.5.03.001		Adiantamento de Clientes	24.000,00C	0,00	0,00	24.000,00C
704	02.1.5.05	T	PARCELAMENTO IMPOSTOS	12.301.420,87C	0,00	0,00	12.301.420,87C
912	02.1.5.05.014		Parcelamento Dívida Ativa	9.043.934,69C	0,00	0,00	9.043.934,69C
885	02.1.5.05.999		(-) JUROS s/ Parcelamento a Transcorrer	3.257.486,18C	0,00	0,00	3.257.486,18C
220	02.2	T	PASSIVO NÃO CIRCULANTE	7.582.930,45C	0,00	0,00	7.582.930,45C
854	02.2.1	T	FORNECEDORES	4.117.523,97C	0,00	0,00	4.117.523,97C
855	02.2.1.01	T	FORNECEDORES	4.117.523,97C	0,00	0,00	4.117.523,97C
894	02.2.1.01.001		Fornecedores	4.117.523,97C	0,00	0,00	4.117.523,97C
851	02.2.2	T	OUTRAS OBRIGAÇÕES - LP	537.050,15C	0,00	0,00	537.050,15C
706	02.2.2.02	T	PARCELAMENTO IMPOSTOS - LP	542.369,30C	0,00	0,00	542.369,30C
773	02.2.2.02.012		Parcelamento FGTS	542.369,30C	0,00	0,00	542.369,30C
857	02.2.2.03	T	PROVISÃO PARA CONTINGÊNCIAS	5.319,15D	0,00	0,00	5.319,15D
896	02.2.2.03.001		Prov. p/ Contingência - Trabalhista	5.319,15D	0,00	0,00	5.319,15D
221	02.2.3	T	EMPRÉSTIMOS E FINANCIAMENTOS	2.928.356,33C	0,00	0,00	2.928.356,33C
222	02.2.3.01	T	EMPRÉSTIMOS E FINANCIAMENTOS BANC	2.890.676,99C	0,00	0,00	2.890.676,99C
751	02.2.3.01.005		Banco Bradesco	572.186,45C	0,00	0,00	572.186,45C
752	02.2.3.01.006		Banco do Brasil	1.684.533,15C	0,00	0,00	1.684.533,15C
753	02.2.3.01.007		Banco Itau	393.592,93C	0,00	0,00	393.592,93C
754	02.2.3.01.008		Banco Santander	195.060,00C	0,00	0,00	195.060,00C
755	02.2.3.01.009		Premier Capital	45.304,46C	0,00	0,00	45.304,46C
705	02.2.3.02	T	EMPRÉSTIMOS DE PESSOAS LIGADAS	37.679,34C	0,00	0,00	37.679,34C
758	02.2.3.02.002		Empresas Controladas - LP	12.320,66D	0,00	0,00	12.320,66D
760	02.2.3.02.004		Empréstimos de Terceiros - LP	50.000,00C	0,00	0,00	50.000,00C
225	02.3	T	PATRIMÔNIO LÍQUIDO	32.781.384,39D	0,00	0,00	32.781.384,39D
226	02.3.1	T	CAPITAL	600.000,00C	0,00	0,00	600.000,00C
227	02.3.1.01	T	CAPITAL SOCIAL	600.000,00C	0,00	0,00	600.000,00C
229	02.3.1.01.002		Capital Social Integralizado	600.000,00C	0,00	0,00	600.000,00C
230	02.3.2	T	RESERVAS	127.119,44C	0,00	0,00	127.119,44C
233	02.3.2.02	T	RESERVAS DE LUCROS	127.119,44C	0,00	0,00	127.119,44C
239	02.3.2.02.006		Reserva de Incentivos Fiscais	122,04C	0,00	0,00	122,04C
903	02.3.2.02.007		Reserva Especial	126.997,40C	0,00	0,00	126.997,40C
248	02.3.4	T	LUCROS OU PREJUÍZOS ACUMULADOS	33.508.503,83D	0,00	0,00	33.508.503,83D
249	02.3.4.03	T	LUCROS OU PREJUÍZOS ACUMULADOS	33.508.503,83D	0,00	0,00	33.508.503,83D
250	02.3.4.03.001		Lucros Acumulados	2.228.898,86C	0,00	0,00	2.228.898,86C
251	02.3.4.03.002		(-)Prejuízos Acumulados	35.737.402,69D	0,00	0,00	35.737.402,69D
255	02.4	T	CONTAS DE COMPENSAÇÃO	2.974.182,08C	187.910,29	187.910,29	2.974.182,08C
256	02.4.1	T	CONTAS DE COMPENSAÇÃO	2.974.182,08C	187.910,29	187.910,29	2.974.182,08C
257	02.4.1.01	T	CONTAS DE COMPENSAÇÃO	2.974.182,08C	187.910,29	187.910,29	2.974.182,08C
258	02.4.1.01.001		Contas de Compensação	0,00	187.910,29	187.910,29	0,00
1085	02.4.1.01.002		Conta Transitória (RJ)	2.974.182,08C	0,00	0,00	2.974.182,08C
259	03	T	RECEITAS	0,00	434.058,51	5.674.393,24	5.240.334,73C
260	03.1	T	RECEITAS OPERACIONAIS	0,00	434.058,51	5.189.393,24	4.755.334,73C
261	03.1.1	T	RECEITA BRUTA COM VENDAS E SERVIÇOS	0,00	0,00	5.188.390,34	5.188.390,34C
262	03.1.1.01	T	RECEITA COM VENDAS MERCADORIA	0,00	0,00	5.188.390,34	5.188.390,34C
263	03.1.1.01.001		Venda Produto e Mercadoria - Merc. Interno	0,00	0,00	5.184.015,11	5.184.015,11C
265	03.1.1.01.003		Re vendas de Mercadorias - Merc. Interno	0,00	0,00	4.375,23	4.375,23C
272	03.1.2	T	DEDUÇÕES DAS RECEITAS COM VENDAS E SERVIÇOS	0,00	434.058,51	0,00	434.058,51D
273	03.1.2.01	T	DEVOLUÇÕES E ABATIMENTOS	0,00	30.894,10	0,00	30.894,10D
783	03.1.2.01.003		(-) Dev. de Revenda de Mercadoria - Merc. I	0,00	30.894,10	0,00	30.894,10D

## Balancete de 01/01/2023 a 31/01/2023

Empresa: 182 - FRISCOCK FRIGORIFICACAO AVICULTURA INDUSTRIA E COMERCIO EIRELI

Rio Claro/SP - CNPJ :56.373.319/0001-17

fls. 2020

Página: 4

Conta	Classificação	Tipo	Nome da conta contábil	Saldo anterior	Débito	Crédito	Saldo atual
276	03.1.2.02	T	IMPOSTOS S/ VENDAS E SERVIÇOS	0,00	403.164,41	0,00	403.164,41D
277	03.1.2.02.001		(-) ICMS s/ vendas	0,00	351.263,19	0,00	351.263,19D
280	03.1.2.02.004		(-) Contr. Prev. s/ venda e serviços	0,00	51.901,22	0,00	51.901,22D
286	03.1.3	T	RECEITAS FINANCEIRAS	0,00	0,00	1.002,90	1.002,90C
295	03.1.3.03	T	JUROS E DESCONTOS OBTIDOS	0,00	0,00	1.002,90	1.002,90C
296	03.1.3.03.001		Juros Ativos	0,00	0,00	1.002,90	1.002,90C
304	03.2	T	OUTRAS RECEITAS	0,00	0,00	485.000,00	485.000,00C
305	03.2.1	T	OUTRAS RECEITAS	0,00	0,00	485.000,00	485.000,00C
917	03.2.1.04	T	OUTRAS RECEITAS NAO OPERACIONAL	0,00	0,00	485.000,00	485.000,00C
921	03.2.1.04.004		Outras Receitas	0,00	0,00	485.000,00	485.000,00C
335	04	T	CUSTOS E DESPESAS	0,00	6.117.166,22	610.574,47	5.506.591,75D
336	04.1	T	CUSTOS	0,00	5.207.862,23	610.574,47	4.597.287,76D
350	04.1.2	T	CUSTO DOS PRODUTOS VENDIDOS	0,00	5.098.357,65	601.612,31	4.496.745,34D
357	04.1.2.03	T	CUSTOS DAS MATÉRIAS-PRIMAS	0,00	4.040.018,06	579.701,36	3.460.316,70D
364	04.1.2.03.007		Saídas Bonificação	0,00	7.970,54	0,00	7.970,54D
1060	04.1.2.03.008		(-) ICMS crédito presumido	0,00	0,00	579.701,36	579.701,36C
1088	04.1.2.03.009		CUSTO DAS MERCADORIAS VENDIDAS	0,00	4.032.047,52	0,00	4.032.047,52D
376	04.1.2.08	T	CUSTO DA MÃO-DE-OBRA DIRETA	0,00	793.955,37	21.910,95	772.044,42D
377	04.1.2.08.001		13.Salário	0,00	26.146,83	0,00	26.146,83D
381	04.1.2.08.005		FGTS	0,00	66.510,38	0,00	66.510,38D
382	04.1.2.08.006		Férias	0,00	192.698,23	0,00	192.698,23D
384	04.1.2.08.008		Horas Extras e Adicionais	0,00	9.539,96	196,28	9.343,68D
385	04.1.2.08.009		INSS	0,00	79.131,64	0,00	79.131,64D
386	04.1.2.08.010		Multa Rescisória FGTS	0,00	191,19	0,00	191,19D
389	04.1.2.08.013		Salário e Ordenados	0,00	397.196,38	21.283,22	375.913,16D
390	04.1.2.08.014		Vale Transporte	0,00	354,34	0,00	354,34D
928	04.1.2.08.019		Vale Alimentação/ Refeição	0,00	22.186,42	431,45	21.754,97D
391	04.1.2.09	T	GASTOS GERAIS DE FABRICAÇÃO	0,00	264.384,22	0,00	264.384,22D
395	04.1.2.09.004		Combustíveis e Lubrificantes	0,00	40.214,05	0,00	40.214,05D
396	04.1.2.09.005		Depreciações e Amortizações	0,00	11.267,42	0,00	11.267,42D
397	04.1.2.09.006		Energia Elétrica	0,00	104.311,81	0,00	104.311,81D
399	04.1.2.09.008		Manutenção e Conservação	0,00	47.208,14	0,00	47.208,14D
400	04.1.2.09.009		Material de Consumo	0,00	11.112,30	0,00	11.112,30D
404	04.1.2.09.013		Serviços de Terceiros - Pessoa Jurídica	0,00	5.204,18	0,00	5.204,18D
406	04.1.2.09.015		Viagens	0,00	17.994,70	0,00	17.994,70D
407	04.1.2.09.016		Material de Limpeza	0,00	16.778,53	0,00	16.778,53D
1051	04.1.2.09.019		EPI e Uniformes	0,00	10.293,09	0,00	10.293,09D
935	04.1.4	T	CUSTOS INDIRETOS DE PRODUÇÃO	0,00	109.504,58	8.962,16	100.542,42D
1061	04.1.4.01	T	CUSTO DA MÃO-DE-OBRA INDIRETA (COM	0,00	81.965,69	8.962,16	73.003,53D
1062	04.1.4.01.001		Salário e Ordenados	0,00	50.348,59	8.962,16	41.386,43D
1064	04.1.4.01.003		Aviso Prêmio/Indenização Pes Trabalhistas	0,00	2.061,48	0,00	2.061,48D
1066	04.1.4.01.005		FGTS	0,00	6.105,51	0,00	6.105,51D
1069	04.1.4.01.008		Horas Extras e Adicionais	0,00	9.646,95	0,00	9.646,95D
1070	04.1.4.01.009		INSS	0,00	5.420,78	0,00	5.420,78D
1076	04.1.4.01.015		Comissões	0,00	8.382,38	0,00	8.382,38D
936	04.1.4.02	T	GASTOS GERAIS INDIRETOS	0,00	27.538,89	0,00	27.538,89D
1054	04.1.4.02.010		Pedágio e Estacionamento	0,00	9.032,25	0,00	9.032,25D
1058	04.1.4.02.014		Manutenção de Veículos	0,00	18.506,64	0,00	18.506,64D
453	04.2	T	DESPESAS OPERACIONAIS	0,00	909.303,99	0,00	909.303,99D
454	04.2.1	T	DESPESAS ADMINISTRATIVAS	0,00	107.242,55	0,00	107.242,55D
455	04.2.1.01	T	DESPESAS TRABALHISTAS	0,00	101.079,53	0,00	101.079,53D
456	04.2.1.01.001		Salários	0,00	49.222,21	0,00	49.222,21D
458	04.2.1.01.003		Horas Extras e Adicionais	0,00	831,84	0,00	831,84D
459	04.2.1.01.004		Férias	0,00	10.096,96	0,00	10.096,96D
465	04.2.1.01.010		Vale Transporte	0,00	23.490,84	0,00	23.490,84D
633	04.2.1.01.011		Vale Alimentação/ Refeição	0,00	29,00	0,00	29,00D
635	04.2.1.01.013		Assistência Médica/Odontológica	0,00	4.035,20	0,00	4.035,20D
973	04.2.1.01.016		Bolsa Auxílio	0,00	13.373,48	0,00	13.373,48D
466	04.2.1.02	T	ENCARGOS SOCIAIS	0,00	6.163,02	0,00	6.163,02D
467	04.2.1.02.001		INSS	0,00	2.940,53	0,00	2.940,53D
468	04.2.1.02.002		FGTS	0,00	3.222,49	0,00	3.222,49D
971	04.2.2	T	DESPESAS GERAIS	0,00	563.424,42	0,00	563.424,42D

## Balancete de 01/01/2023 a 31/01/2023

Empresa: 182 - FRISCOCK FRIGORIFICACAO AVICULTURA INDUSTRIA E COMERCIO EIRELI

fls. 2021  
Página: 5  
Rio Claro/SP - CNPJ:56.373.319/0001-17

Conta	Classificação	Tipo	Nome da conta contábil	Saldo anterior	Débito	Crédito	Saldo atual
472	04.2.2.01	T	DESPESAS GERAIS	0,00	548.302,26	0,00	548.302,26D
474	04.2.2.01.002		Água e esgoto	0,00	2.427,26	0,00	2.427,26D
476	04.2.2.01.004		Comunicação/Internet/Telefone	0,00	14.057,12	0,00	14.057,12D
479	04.2.2.01.007		Material de limpeza	0,00	14.030,18	0,00	14.030,18D
480	04.2.2.01.008		Material de escritório	0,00	5.938,13	0,00	5.938,13D
481	04.2.2.01.009		Manutenção e conservação	0,00	67.413,18	0,00	67.413,18D
991	04.2.2.01.011		Medicamentos	0,00	100,00	0,00	100,00D
482	04.2.2.01.012		Correios e Malotes	0,00	147,60	0,00	147,60D
484	04.2.2.01.014		Propaganda e Publicidade	0,00	46.527,46	0,00	46.527,46D
485	04.2.2.01.015		Fretes e Carretos	0,00	155.462,51	0,00	155.462,51D
489	04.2.2.01.020		Serviços Prestados - PJ	0,00	2.801,84	0,00	2.801,84D
493	04.2.2.01.026		Bens de pequeno valor	0,00	2.200,00	0,00	2.200,00D
497	04.2.2.01.034		Seguros	0,00	310,33	0,00	310,33D
498	04.2.2.01.035		Lanches/Refeições	0,00	2.346,95	0,00	2.346,95D
503	04.2.2.01.040		Material de Consumo	0,00	195.515,15	0,00	195.515,15D
617	04.2.2.01.044		Cartão	0,00	711,30	0,00	711,30D
619	04.2.2.01.046		Assessoria Contábil	0,00	8.000,00	0,00	8.000,00D
621	04.2.2.01.048		Despesa com Informática	0,00	12.919,63	0,00	12.919,63D
622	04.2.2.01.049		Serviços de Segurança	0,00	13.666,20	0,00	13.666,20D
624	04.2.2.01.051		Manutenção de Veículos	0,00	490,00	0,00	490,00D
625	04.2.2.01.052		Associação de Classe	0,00	3.237,42	0,00	3.237,42D
1006	04.2.2.02	T	ALUGUÉIS E ARRENDAMENTOS	0,00	15.122,16	0,00	15.122,16D
1007	04.2.2.02.001		Aluguéis de Imóveis	0,00	3.704,16	0,00	3.704,16D
1008	04.2.2.02.002		Aluguéis de Máquinas e Equipamentos	0,00	11.418,00	0,00	11.418,00D
558	04.2.4	T	DESPESAS OPERACIONAIS FINANCEIRAS	0,00	7.616,92	0,00	7.616,92D
562	04.2.4.02	T	DESPESAS FINANCEIRAS	0,00	7.616,92	0,00	7.616,92D
563	04.2.4.02.001		Juros Passivos	0,00	543,26	0,00	543,26D
565	04.2.4.02.003		Tarifa Bancárias	0,00	7.073,66	0,00	7.073,66D
569	04.2.5	T	DESPESAS OPERACIONAIS TRIBUTARIAS	0,00	231.020,10	0,00	231.020,10D
570	04.2.5.01	T	IMPOSTOS	0,00	231.020,10	0,00	231.020,10D
571	04.2.5.01.001		IOF	0,00	51,19	0,00	51,19D
578	04.2.5.01.008		ICMS s/ Outras Saldas	0,00	223.067,95	0,00	223.067,95D
582	04.2.5.01.012		Taxas e Emolumentos	0,00	7.900,96	0,00	7.900,96D

## Resumo

ATIVO	8.294.160,12	PASSIVO	8.560.417,14
CUSTOS E DESPESAS	5.506.591,75	RECEITAS	5.240.334,73
Total de débitos	33.432.043,91	Total de créditos	33.432.043,91
Diferença entre débito e crédito			0,00
Prejuízo do período			266.257,02

ALEXANDRE CASTILHO  
CAMPOLI:2679277783  
8Assinado de forma digital por  
ALEXANDRE CASTILHO  
CAMPOLI:26792777838  
Dados: 2023.02.27 14:21:04  
-03'00'ALEXANDRE CASTILHO CAMPOLI  
Contador  
CPF: 267.927.778-38  
CRC: 1SP232181/O-3MARCO ANTONIO  
SILVEIRA  
PEDREIRA:045794888  
49Assinado de forma digital por  
MARCO ANTONIO SILVEIRA  
PEDREIRA:04579488849  
Dados: 2023.02.27 15:31:34  
-03'00'MARCO ANTONIO SILVEIRA PEDREIRA  
Titular  
CPF: 045.794.888-49

## Balancete Consolidado de 01/01/2023 a 31/01/2023

Empresa: 190 - MARCO ANTONIO SILVEIRA PEDREIRA

fls. 2022  
Página: 1  
Rio Claro/SP - CNPJ: 08.007.003/0001-69

Conta	Classificação	Tipo	Nome da conta contábil	Saldo anterior	Débito	Crédito	Saldo atual
1	01	T	ATIVO	4.390.825,60D	1.176,68	1.176,68	4.390.825,60D
2	01.1	T	ATIVO CIRCULANTE	0,00	1.176,68	1.176,68	0,00
14	01.1.2	T	DIREITOS REALIZÁVEIS A CURTO PRAZO	0,00	1.176,68	1.176,68	0,00
32	01.1.2.08	T	ADIANTAMENTOS	0,00	1.176,68	1.176,68	0,00
33	01.1.2.08.001		Adiantamentos de salários	0,00	1.176,68	1.176,68	0,00
78	01.2	T	ATIVO NÃO CIRCULANTE	4.390.825,60D	0,00	0,00	4.390.825,60D
96	01.2.3	T	IMOBILIZADO	4.390.825,60D	0,00	0,00	4.390.825,60D
97	01.2.3.01	T	BENS E DIREITOS EM USO	4.390.825,60D	0,00	0,00	4.390.825,60D
101	01.2.3.01.004		Imóveis	4.287.641,85D	0,00	0,00	4.287.641,85D
104	01.2.3.01.007		Instalações	103.183,75D	0,00	0,00	103.183,75D
144	02	T	PASSIVO	4.390.825,60C	6.841,52	27.585,32	4.411.569,40C
145	02.1	T	PASSIVO CIRCULANTE	2.787.700,43C	6.841,52	27.585,32	2.808.444,23C
146	02.1.1	T	FORNECEDORES	1.524.694,63C	2.805,00	927,23	1.522.816,86C
147	02.1.1.01	T	FORNECEDORES	1.524.694,63C	2.805,00	927,23	1.522.816,86C
148	02.1.1.01.000000110		DIVERSOS	1.503.090,63C	2.805,00	0,00	1.500.285,63C
148	02.1.1.01.000009384		FRICOCK FRIGORIFICACAO AVIC	15.245,26C	0,00	902,23	16.147,49C
148	02.1.1.01.000009435		MARCO ANTONIO SILVEIRA PEDREIRA	1.892,74D	0,00	0,00	1.892,74D
148	02.1.1.01.000010133		REFRIGELO CLIMATIZACAO DE A	895,09C	0,00	0,00	895,09C
148	02.1.1.01.000010246		HIDRAULICA SAO JUDAS TADEU	358,29C	0,00	0,00	358,29C
148	02.1.1.01.000010252		ELEKTRO ELETRICIDADE E SERV	3.581,40C	0,00	0,00	3.581,40C
148	02.1.1.01.000010267		RAFAEL A. ROGERIO EPP	1.440,00C	0,00	0,00	1.440,00C
148	02.1.1.01.000016982		FRUJUELLO e FRUJUELLO COM. I	0,00	0,00	25,00	25,00C
148	02.1.1.01.000039930		ZANINI LUBRIFICANTES E ACESS	1.070,00C	0,00	0,00	1.070,00C
148	02.1.1.01.000049578		AGRIPECAS MATAO SANTO EXP	430,00C	0,00	0,00	430,00C
148	02.1.1.01.000054392		CICLONORTE MOTORES M/COM I	306,80C	0,00	0,00	306,80C
148	02.1.1.01.000070829		SOLUCOES E COMERCIO DE EPI	169,90C	0,00	0,00	169,90C
151	02.1.2	T	EMPRÉSTIMOS E FINANCIAMENTOS	536.337,26C	0,00	8.018,20	544.355,46C
156	02.1.2.02	T	EMPRÉSTIMOS DE PESSOAS LIGADAS	536.337,26C	0,00	8.018,20	544.355,46C
717	02.1.2.02.005		Móveis - Partes Relacionadas - Circulante	536.337,26C	0,00	8.018,20	544.355,46C
158	02.1.3	T	OBRIGAÇÕES TRABALHISTAS	621.342,13C	2.905,87	2.394,96	620.831,22C
159	02.1.3.01	T	FOLHA DE PAGAMENTO DE EMPREGADOS	294.412,02C	2.905,87	1.798,42	293.304,57C
160	02.1.3.01.001		Salários a pagar	132.082,81C	2.905,87	1.798,42	130.975,36C
162	02.1.3.01.003		Rescisões a pagar	107.980,89C	0,00	0,00	107.980,89C
163	02.1.3.01.004		13º salário a pagar	54.348,32C	0,00	0,00	54.348,32C
170	02.1.3.04	T	ENCARGOS SOCIAIS A PAGAR	326.930,11C	0,00	596,54	327.526,65C
171	02.1.3.04.001		INSS a pagar	188.994,91C	0,00	338,42	189.333,33C
1037	02.1.3.04.002		IRRF s/ Pro Labore a Recolher	1.746,49C	0,00	0,00	1.746,49C
172	02.1.3.04.003		FGTS a pagar	136.122,38C	0,00	258,12	136.380,50C
173	02.1.3.04.004		Contribuições Sindicais a Pagar	66,33C	0,00	0,00	66,33C
204	02.1.5	T	CONTAS A PAGAR	105.326,41C	1.130,65	16.244,93	120.440,69C
205	02.1.5.01	T	CONTAS DE EMPRESAS PÚBLICAS	105.326,41C	1.130,65	16.244,93	120.440,69C
206	02.1.5.01.001		Energia elétrica a pagar	105.027,34C	1.130,65	16.244,93	120.141,62C
207	02.1.5.01.002		Brasil Telecom S/A	299,07C	0,00	0,00	299,07C
220	02.2	T	PASSIVO NÃO CIRCULANTE	298.032,25C	0,00	0,00	298.032,25C
851	02.2.2	T	OUTRAS OBRIGAÇÕES - LP	298.032,25C	0,00	0,00	298.032,25C
857	02.2.2.03	T	PROVISAO PARA CONTINGENCIAS	298.032,25C	0,00	0,00	298.032,25C
896	02.2.2.03.001		Prov. p/ Contingência - Trabalhista	298.032,25C	0,00	0,00	298.032,25C
225	02.3	T	PATRIMÔNIO LÍQUIDO	1.305.092,92C	0,00	0,00	1.305.092,92C
248	02.3.4	T	LUCROS OU PREJUÍZOS ACUMULADOS	1.305.092,92C	0,00	0,00	1.305.092,92C
249	02.3.4.03	T	LUCROS OU PREJUÍZOS ACUMULADOS	1.562.031,83C	0,00	0,00	1.562.031,83C
250	02.3.4.03.001		Lucros Acumulados	2.732.438,17C	0,00	0,00	2.732.438,17C
251	02.3.4.03.002		(-)Prejuízos Acumulados	1.170.406,34D	0,00	0,00	1.170.406,34D
252	02.3.4.04	T	RESULTADO DO EXERCÍCIO	256.938,91D	0,00	0,00	256.938,91D
253	02.3.4.04.001		Resultado do Exercício	256.938,91D	0,00	0,00	256.938,91D
335	04	T	CUSTOS E DESPESAS	0,00	20.743,80	0,00	20.743,80D
336	04.1	T	CUSTOS	0,00	3.226,40	0,00	3.226,40D
350	04.1.2	T	CUSTO DOS PRODUTOS VENDIDOS	0,00	3.226,40	0,00	3.226,40D
376	04.1.2.08	T	CUSTO DA MÃO-DE-OBRA DIRETA	0,00	3.226,40	0,00	3.226,40D
389	04.1.2.08.013		Salário e Ordenados	0,00	3.226,40	0,00	3.226,40D
453	04.2	T	DESPESAS ADMINISTRATIVAS	0,00	17.517,40	0,00	17.517,40D
454	04.2.1	T	DESPESAS TRABALHISTAS	0,00	1.247,47	0,00	1.247,47D
455	04.2.1.01	T	DESPESAS TRABALHISTAS	0,00	902,23	0,00	902,23D

**Balancete Consolidado de 01/01/2023 a 31/01/2023**

Empresa: 190 - MARCO ANTONIO SILVEIRA PEDREIRA

fls. 2023  
Página: 2  
Rio Claro/SP - CNPJ:08.007.003/0001-69

Conta	Classificação	Tipo	Nome da conta contábil	Saldo anterior	Débito	Crédito	Saldo atual
633	04.2.1.01.011		Vale Alimentação/Refeição	0,00	902,23	0,00	902,23D
466	04.2.1.02	T	ENCARGOS SOCIAIS	0,00	345,24	0,00	345,24D
467	04.2.1.02.001		INSS	0,00	87,12	0,00	87,12D
468	04.2.1.02.002		FGTS	0,00	258,12	0,00	258,12D
971	04.2.2	T	DESPESAS GERAIS	0,00	16.269,93	0,00	16.269,93D
472	04.2.2.01	T	DESPESAS GERAIS	0,00	16.269,93	0,00	16.269,93D
475	04.2.2.01.003		Energia elétrica	0,00	16.244,93	0,00	16.244,93D
504	04.2.2.01.041		Uniformes	0,00	25,00	0,00	25,00D

**Resumo**

ATIVO	4.390.825,60	PASSIVO	4.411.569,40
CUSTOS E DESPESAS	20.743,80		
Total de débitos	28.762,00	Total de créditos	28.762,00

Diferença entre débito e crédito 0,00

Prejuízo do período 20.743,80

ALEXANDRE CASTILHO  
CAMPOLI:2679277783  
8  
Assinado de forma digital por ALEXANDRE CASTILHO CAMPOLI:2679277783  
Dados: 2023.04.13 17:54:57 -03'00'

MARCO ANTONIO SILVEIRA PEDREIRA:04579488849  
Assinado de forma digital por MARCO ANTONIO SILVEIRA PEDREIRA:04579488849  
Dados: 2023.04.18 11:49:13 -03'00'

ALEXANDRE CASTILHO CAMPOLI  
Contador  
CPF: 267.927.778-38  
CRC: 1SP232181/O-3

MARCO ANTONIO SILVEIRA PEDREIRA  
Empresário(a)  
CPF: 045.794.888-49

## Balancete Consolidado de 01/01/2023 a 31/01/2023

Empresa: 194 - MARCO ANTONIO SILVEIRA PEDREIRA E OUTRA

 fls. 2024  
 Página: 1  
 Rio Claro/SP - CNPJ:13.496.326/0001-01

Conta	Classificação	Tipo	Nome da conta contábil	Saldo anterior	Débito	Crédito	Saldo atual
1	01	T	ATIVO	16.525.313,90D	10.703,49	6.669,41	16.529.347,98D
2	01.1	T	ATIVO CIRCULANTE	12.102,24D	10.703,49	6.669,41	16.136,32D
14	01.1.2	T	DIREITOS REALIZÁVEIS A CURTO PRAZO	12.102,24D	10.703,49	6.669,41	16.136,32D
15	01.1.2.01	T	CLIENTES NACIONAIS	12.102,24D	8.938,47	4.904,39	16.136,32D
16	01.1.2.01.001		Clientes nacionais	12.102,24D	8.938,47	4.904,39	16.136,32D
78	01.2	T	ATIVO NÃO CIRCULANTE	12.510.068,54D	0,00	0,00	12.510.068,54D
96	01.2.3	T	IMOBILIZADO	12.510.068,54D	0,00	0,00	12.510.068,54D
97	01.2.3.01	T	BENS E DIREITOS EM USO	12.510.068,54D	0,00	0,00	12.510.068,54D
101	01.2.3.01.004		Imóveis	12.210.068,54D	0,00	0,00	12.210.068,54D
102	01.2.3.01.005		Veículos	50.000,00D	0,00	0,00	50.000,00D
109	01.2.3.01.012		Terrenos	250.000,00D	0,00	0,00	250.000,00D
140	01.9	T	CONTAS DE COMPENSAÇÃO	4.003.143,12D	0,00	0,00	4.003.143,12D
141	01.9.1	T	CONTAS DE COMPENSAÇÃO	4.003.143,12D	0,00	0,00	4.003.143,12D
142	01.9.1.01	T	CONTAS DE COMPENSAÇÃO	4.003.143,12D	0,00	0,00	4.003.143,12D
143	01.9.1.01.001		Contas de Compensação	4.003.143,12D	0,00	0,00	4.003.143,12D
144	02	T	PASSIVO	16.525.313,90C	6.729,34	9.611,36	16.528.195,92C
145	02.1	T	PASSIVO CIRCULANTE	6.634.078,06C	6.729,34	9.611,36	6.636.960,08C
146	02.1.1	T	FORNECEDORES	327.680,82C	0,00	0,00	327.680,82C
147	02.1.1.01	T	FORNECEDORES	327.680,82C	0,00	0,00	327.680,82C
148	02.1.1.01.001		Fornecedores	327.680,82C	0,00	0,00	327.680,82C
151	02.1.2	T	EMPRÉSTIMOS E FINANCIAMENTOS	5.665.287,43C	4.904,39	3.589,97	5.663.973,01C
156	02.1.2.02	T	EMPRÉSTIMOS DE PESSOAS LIGADAS	5.665.287,43C	4.904,39	3.589,97	5.663.973,01C
717	02.1.2.02.005		Mótuos - Partes Relacionadas - Circulante	40.919,06C	4.904,39	3.589,97	39.604,64C
1039	02.1.2.02.008		Financiamentos a Pagar	5.624.368,37C	0,00	0,00	5.624.368,37C
158	02.1.3	T	OBRIGAÇÕES TRABALHISTAS	638.651,20C	1.824,95	3.674,40	640.500,65C
159	02.1.3.01	T	FOLHA DE PAGAMENTO DE EMPREGADOS	357.519,15C	1.824,95	2.765,01	358.459,21C
160	02.1.3.01.001		Salários a pagar	305.875,33C	1.824,95	2.765,01	306.815,39C
162	02.1.3.01.003		Rescisões a pagar	14.143,50C	0,00	0,00	14.143,50C
163	02.1.3.01.004		13º salário a pagar	37.500,32C	0,00	0,00	37.500,32C
170	02.1.3.04	T	ENCARGOS SOCIAIS A PAGAR	281.132,05C	0,00	909,39	282.041,44C
171	02.1.3.04.001		INSS a pagar	104.733,98C	0,00	516,29	105.250,27C
1037	02.1.3.04.002		IRRF s/ Pro Labore a Recolher	13.119,51C	0,00	0,00	13.119,51C
172	02.1.3.04.003		FGTS a pagar	162.903,12C	0,00	393,10	163.296,22C
173	02.1.3.04.004		Contribuições Sindicais a Pagar	375,44C	0,00	0,00	375,44C
204	02.1.5	T	CONTAS A PAGAR	2.458,61C	0,00	2.346,99	4.805,60C
205	02.1.5.01	T	CONTAS DE EMPRESAS PÚBLICAS	2.458,61C	0,00	2.346,99	4.805,60C
206	02.1.5.01.001		Energia elétrica a pagar	2.458,61C	0,00	2.346,99	4.805,60C
220	02.2	T	PASSIVO NÃO CIRCULANTE	270.631,62C	0,00	0,00	270.631,62C
851	02.2.2	T	OUTRAS OBRIGAÇÕES - LP	270.631,62C	0,00	0,00	270.631,62C
857	02.2.2.03	T	PROVISÃO PARA CONTINGÊNCIAS	270.631,62C	0,00	0,00	270.631,62C
896	02.2.2.03.001		Prov. p/Contingência - Trabalhista	270.631,62C	0,00	0,00	270.631,62C
225	02.3	T	PATRIMÔNIO LÍQUIDO	5.617.461,10C	0,00	0,00	5.617.461,10C
248	02.3.4	T	LUCROS OU PREJUÍZOS ACUMULADOS	5.617.461,10C	0,00	0,00	5.617.461,10C
249	02.3.4.03	T	LUCROS OU PREJUÍZOS ACUMULADOS	5.617.461,10C	0,00	0,00	5.617.461,10C
250	02.3.4.03.001		Lucros Acumulados	6.900.589,79C	0,00	0,00	6.900.589,79C
251	02.3.4.03.002		(-)Prejuízos Acumulados	1.283.128,69D	0,00	0,00	1.283.128,69D
255	02.9	T	CONTAS DE COMPENSAÇÃO	4.003.143,12C	0,00	0,00	4.003.143,12C
256	02.9.1	T	CONTAS DE COMPENSAÇÃO	4.003.143,12C	0,00	0,00	4.003.143,12C
257	02.9.1.01	T	CONTAS DE COMPENSAÇÃO	4.003.143,12C	0,00	0,00	4.003.143,12C
258	02.9.1.01.001		Contas de Compensação	4.003.143,12C	0,00	0,00	4.003.143,12C
259	03	T	RECEITAS	0,00	0,00	8.938,47	8.938,47C
260	03.1	T	RECEITAS OPERACIONAIS	0,00	0,00	8.938,47	8.938,47C
261	03.1.1	T	RECEITA BRUTA COM VENDAS E SERVIÇOS	0,00	0,00	8.938,47	8.938,47C
262	03.1.1.01	T	RECEITA COM VENDAS MERCADORIA	0,00	0,00	8.938,47	8.938,47C
263	03.1.1.01.001		Venda Produto e Mercadoria - Merc. Interno	0,00	0,00	8.938,47	8.938,47C
335	04	T	CUSTOS E DESPESAS	0,00	7.786,41	0,00	7.786,41D
336	04.1	T	CUSTOS	0,00	4.913,65	0,00	4.913,65D
350	04.1.2	T	CUSTO DOS PRODUTOS VENDIDOS	0,00	4.913,65	0,00	4.913,65D
376	04.1.2.08	T	CUSTO DA MÃO-DE-OBRA DIRETA	0,00	4.913,65	0,00	4.913,65D
389	04.1.2.08.013		Salário e Ordenados	0,00	4.913,65	0,00	4.913,65D

**Balancete Consolidado de 01/01/2023 a 31/01/2023**

Empresa: 194 - MARCO ANTONIO SILVEIRA PEDREIRA E OUTRA

fls. 2025  
Página: 2  
Rio Claro/SP - CNPJ:13.496.326/0001-01

Conta	Classificação	Tipo	Nome da conta contábil	Saldo anterior	Débito	Crédito	Saldo atual
453	04.2	T	DESPESAS ADMINISTRATIVAS	0,00	2.872,76	0,00	2.872,76
454	04.2.1	T	DESPESAS TRABALHISTAS	0,00	525,77	0,00	525,77
466	04.2.1.02	T	ENCARGOS SOCIAIS	0,00	525,77	0,00	525,77
467	04.2.1.02.001		INSS	0,00	132,67	0,00	132,67
468	04.2.1.02.002		FGTS	0,00	393,10	0,00	393,10
971	04.2.2	T	DESPESAS GERAIS	0,00	2.346,99	0,00	2.346,99
472	04.2.2.01	T	DESPESAS GERAIS	0,00	2.346,99	0,00	2.346,99
475	04.2.2.01.003		Energia elétrica	0,00	2.346,99	0,00	2.346,99

**Resumo**

ATIVO	16.529.347,98	PASSIVO	16.528.195,92
CUSTOS E DESPESAS	7.786,41	RECEITAS	8.938,47
Total de débitos	25.219,24	Total de créditos	25.219,24
	Diferença entre débito e crédito		0,00
	Lucro do período		1.152,06

**ALEXANDRE CASTILHO**  
**CAMPOLI:2679277783**  
 8

Assinado de forma digital por  
 ALEXANDRE CASTILHO  
 CAMPOLI:26792777838  
 Dados: 2023.02.22 20:27:17  
 -03'00'

ALEXANDRE CASTILHO CAMPOLI  
 Contador  
 CPF: 267.927.778-38  
 CRC: 1SP232181/O-3

**MARCO ANTONIO**  
**SILVEIRA**  
**PEDREIRA:0457948884**  
 9

Assinado de forma digital por  
 MARCO ANTONIO SILVEIRA  
 PEDREIRA:04579488849  
 Dados: 2023.02.27 15:33:34  
 -03'00'

MARCO ANTONIO SILVEIRA PEDREIRA  
 Empresário(a)  
 CPF: 045.794.888-49

## Balancete de 01/02/2023 a 28/02/2023

fls. 2026

Página: 1

Empresa: 182 - FRISCOCK FRIGORIFICACAO AVICULTURA INDUSTRIA E COMERCIO EIRELI

Rio Claro/SP - CNPJ :56.373.319/0001-17

Conta	Classificação	Tipo	Nome da conta contábil	Saldo anterior	Débito	Crédito	Saldo atual
1	01	T	ATIVO	8.294.281,29D	17.256.983,89	17.150.163,29	8.401.101,89D
2	01.1	T	ATIVO CIRCULANTE	4.030.907,11D	16.955.580,39	16.837.492,37	4.148.995,13D
3	01.1.1	T	DISPONIBILIDADES	5.345,43D	4.597.945,75	4.633.113,43	29.822,25C
4	01.1.1.01	T	CAIXA	346,92C	15.180,05	12.171,46	2.661,67D
5	01.1.1.01.001		Caixa	346,92C	15.180,05	12.171,46	2.661,67D
6	01.1.1.02	T	BANCOS CONTA MOVIMENTO	9.438,97C	4.582.217,70	4.605.941,75	33.163,02C
7	01.1.1.02.001		Sicoob Crediguacu	20.932,18C	8.304,39	8.109,25	20.737,04C
8	01.1.1.02.002		Sicoob Unimais	1,24C	0,00	0,00	1,24C
9	01.1.1.02.003		Caixa Economica Federal	7.703,44D	412.810,85	420.505,97	8,32D
10	01.1.1.02.004		Continental Banco Fomento	1.000,00C	130.000,00	130.000,00	1.000,00C
798	01.1.1.02.008		Banco Santander	579,93D	854.378,09	854.378,09	579,93D
799	01.1.1.02.009		Banco Inter	4.213,60D	2.188.015,37	2.184.530,08	7.698,89D
1083	01.1.1.02.010		SICOOB PAULISTA	42,26C	728.063,76	727.720,39	301,11D
1087	01.1.1.02.011		DAYCOVAL	39,74D	249.759,11	249.807,20	8,35C
1089	01.1.1.02.012		DAYCOVAL ESPECIAL	0,00	10.886,13	30.890,77	20.004,64C
11	01.1.1.03	T	APLICAÇÕES FINANCEIRA	15.131,32D	548,00	15.000,22	679,10D
815	01.1.1.03.007		Banco Santander	15.131,32D	548,00	15.000,22	679,10D
14	01.1.2	T	DIREITOS REALIZÁVEIS A CURTO PRAZO	4.025.561,68D	12.357.634,64	12.204.378,94	4.178.817,38D
15	01.1.2.01	T	CLIENTES NACIONAIS	1.823.144,35D	5.115.588,75	4.687.371,46	2.251.361,64D
16	01.1.2.01.001		Clientes nacionais	1.823.144,35D	5.115.588,75	4.687.371,46	2.251.361,64D
24	01.1.2.05	T	PARTES RELACIONAS	0,00	20.819,43	20.819,43	0,00
25	01.1.2.05.001		Empresas Coligadas	0,00	20.819,43	20.819,43	0,00
32	01.1.2.08	T	ADIANTAMENTOS	1.191.641,74D	185.558,29	184.710,91	1.192.489,12D
33	01.1.2.08.001		Adiantamentos de salários	0,00	137.316,79	137.316,79	0,00
37	01.1.2.08.005		Adiantamentos a fornecedores	1.164.313,72D	0,00	0,00	1.164.313,72D
39	01.1.2.08.007		Adiantamento Férias	0,00	28.955,35	28.955,35	0,00
1043	01.1.2.08.014		Vale Compras Funcionários	0,00	9.217,35	9.217,35	0,00
1044	01.1.2.08.015		Conect Card	27.328,02D	10.068,80	9.221,42	28.175,40D
40	01.1.2.09	T	TRIBUTOS E CONTRIBUIÇÕES A COMPEN	741.011,63D	564.966,27	857.760,52	448.217,38D
41	01.1.2.09.001		ICMS a Recuperar	741.011,58D	564.966,27	857.760,52	448.217,33D
43	01.1.2.09.003		IRRF a Recuperar	0,05D	0,00	0,00	0,05D
54	01.1.2.11	T	ESTOQUES	269.763,96D	6.470.701,90	6.453.716,62	286.749,24D
56	01.1.2.11.002		Estoque de Matéria-Prima	0,00	3.181.749,51	3.181.749,51	0,00
59	01.1.2.11.005		Estoque de Produtos Acabados	102.729,57D	3.205.150,39	3.210.686,60	97.193,36D
670	01.1.2.11.008		Material Secundário de Produção	25.554,55D	52.321,15	61.280,51	16.595,19D
671	01.1.2.11.009		Material Embalagens	141.479,84D	31.480,85	0,00	172.960,69D
78	01.2	T	ATIVO NÃO CIRCULANTE	2.454.896,19D	0,00	11.267,42	2.443.628,77D
79	01.2.1	T	ATIVO REALIZÁVEL A LONGO PRAZO	1.437.711,08D	0,00	0,00	1.437.711,08D
80	01.2.1.01	T	CREDITO, VALORES E TÍTULOS A RECEBER	96.240,23D	0,00	0,00	96.240,23D
684	01.2.1.01.002		Clientes - LP	10.000,00D	0,00	0,00	10.000,00D
841	01.2.1.01.005		Adiantamentos Diversos - Longo Prazo	86.240,23D	0,00	0,00	86.240,23D
82	01.2.1.02	T	DEPÓSITOS JUDICIAIS	1.232.171,20D	0,00	0,00	1.232.171,20D
687	01.2.1.02.003		Depósitos Judiciais - LP	1.232.171,20D	0,00	0,00	1.232.171,20D
89	01.2.1.04	T	CONSORCIO	109.299,65D	0,00	0,00	109.299,65D
90	01.2.1.04.001		Consórcios - LP	109.299,65D	0,00	0,00	109.299,65D
93	01.2.2	T	INVESTIMENTOS	9.165,50D	0,00	0,00	9.165,50D
94	01.2.2.01	T	INVESTIMENTOS EM COLIGADAS E CONT	9.165,50D	0,00	0,00	9.165,50D
95	01.2.2.01.001		Partic. em Soc. Controladas e Colig	9.165,50D	0,00	0,00	9.165,50D
96	01.2.3	T	IMOBILIZADO	1.008.019,61D	0,00	11.267,42	996.752,19D
97	01.2.3.01	T	BENS E DIREITOS EM USO	7.962.357,94D	0,00	0,00	7.962.357,94D
98	01.2.3.01.001		Máquinas e Equipamentos	2.560.402,26D	0,00	0,00	2.560.402,26D
99	01.2.3.01.002		Móveis e Utensílios	189.127,14D	0,00	0,00	189.127,14D
100	01.2.3.01.003		Ferramentas	74.312,19D	0,00	0,00	74.312,19D
101	01.2.3.01.004		Imóveis	581.455,03D	0,00	0,00	581.455,03D
102	01.2.3.01.005		Veículos	3.762.001,10D	0,00	0,00	3.762.001,10D
103	01.2.3.01.006		Computadores e periféricos	172.182,94D	0,00	0,00	172.182,94D
104	01.2.3.01.007		Instalações	378.264,03D	0,00	0,00	378.264,03D
106	01.2.3.01.009		Imobilizações em Andamento	15.784,09D	0,00	0,00	15.784,09D
109	01.2.3.01.012		Terrenos	108.451,83D	0,00	0,00	108.451,83D
110	01.2.3.01.013		Bens IPC/BTNF	120.377,33D	0,00	0,00	120.377,33D

## Balancete de 01/02/2023 a 28/02/2023

fls. 2027

Página: 2

Empresa: 182 - FRISCOCK FRIGORIFICACAO AVICULTURA INDUSTRIA E COMERCIO EIRELI

Rio Claro/SP - CNPJ :56.373.319/0001-17

Conta	Classificação	Tipo	Nome da conta contábil	Saldo anterior	Débito	Crédito	Saldo atual
115	01.2.3.05	T	(-) DEPRECIACÃO ACUMULADA	6.954.338,33C	0,00	11.267,42	6.965.605,75C
116	01.2.3.05.001		(-) Máquinas e equipamentos	2.245.079,00C	0,00	5.711,52	2.250.790,52C
117	01.2.3.05.002		(-) Móveis e Utensílios	188.627,20C	0,00	78,43	188.705,63C
118	01.2.3.05.003		(-) Ferramentas	104.735,85C	0,00	0,00	104.735,85C
119	01.2.3.05.004		(-) Imóveis	587.708,26C	0,00	0,00	587.708,26C
120	01.2.3.05.005		(-) Veículos	3.327.310,02C	0,00	5.237,89	3.332.547,91C
121	01.2.3.05.006		(-) Computadores Periféricos	169.428,86C	0,00	53,99	169.482,85C
699	01.2.3.05.008		(-) Instalações	331.449,14C	0,00	185,59	331.634,73C
123	01.2.4	T	ATIVO INTANGÍVEL	0,00	0,00	0,00	0,00
124	01.2.4.01	T	BENS DE NATUREZA INTANGÍVEL	7.228,45D	0,00	0,00	7.228,45D
126	01.2.4.01.002		Marcas e Patentes de Invenção	1.266,18D	0,00	0,00	1.266,18D
130	01.2.4.01.006		Softwares ou Programas de Computador	5.962,27D	0,00	0,00	5.962,27D
132	01.2.4.02	T	(-) AMORTIZAÇÃO ACUMULADA	7.228,45C	0,00	0,00	7.228,45C
134	01.2.4.02.002		(-) Marcas Pat. de Invenção	1.266,18C	0,00	0,00	1.266,18C
138	01.2.4.02.006		(-) Softwares	5.962,27C	0,00	0,00	5.962,27C
140	01.3	T	CONTAS DE COMPENSAÇÃO	1.808.477,99D	301.403,50	301.403,50	1.808.477,99D
141	01.3.1	T	CONTAS DE COMPENSAÇÃO	1.808.477,99D	301.403,50	301.403,50	1.808.477,99D
142	01.3.1.01	T	CONTAS DE COMPENSAÇÃO	1.808.477,99D	301.403,50	301.403,50	1.808.477,99D
143	01.3.1.01.001		Contas de Compensação	0,00	301.403,50	301.403,50	0,00
1084	01.3.1.01.002		Conta Transitória (RJ)	1.808.477,99D	0,00	0,00	1.808.477,99D
144	02	T	PASSIVO	8.560.417,14C	7.870.199,99	7.816.907,25	8.507.124,40C
145	02.1	T	PASSIVO CIRCULANTE	30.784.689,00C	7.568.796,49	7.515.503,75	30.731.396,26C
146	02.1.1	T	FORNECEDORES	851.048,96C	4.126.593,34	3.777.842,06	502.297,68C
147	02.1.1.01	T	FORNECEDORES	851.048,96C	4.126.593,34	3.777.842,06	502.297,68C
148	02.1.1.01.001		Fornecedores	851.048,96C	4.126.593,34	3.777.842,06	502.297,68C
151	02.1.2	T	EMPRÉSTIMOS E FINANCIAMENTOS	6.757.109,49C	2.151.310,03	2.077.539,19	6.683.338,65C
152	02.1.2.01	T	EMPRÉSTIMOS E FINANCIAMENTOS BANC	4.394.896,64C	2.135.394,99	2.072.634,80	4.332.136,45C
709	02.1.2.01.004		Continental Banco Fomento	2.268.305,85C	1.896.813,47	1.799.498,91	2.170.991,29C
860	02.1.2.01.010		Crediarc	0,00	48.200,00	48.200,00	0,00
1080	02.1.2.01.012		IOSAN Fomento	2.126.590,79C	190.381,52	224.935,89	2.161.145,16C
156	02.1.2.02	T	EMPRÉSTIMOS DE PESSOAS LIGADAS	2.362.212,85C	15.915,04	4.904,39	2.351.202,20C
716	02.1.2.02.004		Mótuos - Partes Não Relacionadas - Circular	1.769.967,54C	15.915,04	4.904,39	1.758.956,89C
1038	02.1.2.02.007		Leasing a Pagar	592.245,31C	0,00	0,00	592.245,31C
158	02.1.3	T	OBRIGAÇÕES TRABALHISTAS	4.654.344,98C	582.628,68	961.018,88	5.032.735,18C
159	02.1.3.01	T	FOLHA DE PAGAMENTO DE EMPREGADOS	773.670,13C	504.457,34	633.724,15	902.936,94C
160	02.1.3.01.001		Salários a pagar	242.210,50C	466.314,45	552.786,21	328.682,26C
162	02.1.3.01.003		Rescisões a pagar	530.421,72C	36.673,84	78.029,06	571.776,94C
165	02.1.3.01.007		Pensões alimentícia	1.037,91C	1.469,05	2.908,88	2.477,74C
168	02.1.3.03	T	FOLHA DE PAGAMENTO DE DIRIGENTES	2.870,64C	5.075,00	9.000,00	6.795,64C
169	02.1.3.03.001		Pro-labore a pagar	2.870,64C	5.075,00	9.000,00	6.795,64C
170	02.1.3.04	T	ENCARGOS SOCIAIS A PAGAR	3.314.437,72C	11.433,15	238.409,54	3.541.414,11C
171	02.1.3.04.001		INSS a pagar	893.397,28C	9.779,59	101.815,14	985.432,83C
172	02.1.3.04.003		FGTS a pagar	1.532.071,17C	1.653,56	69.894,13	1.600.311,74C
173	02.1.3.04.004		Contribuições Sindicais a Pagar	101.626,41C	0,00	4.855,73	106.482,14C
721	02.1.3.04.008		CPRB a Recolher	574.935,77C	0,00	50.827,05	625.762,82C
722	02.1.3.04.009		IRRF s/ Salários a Recolher	93.075,39C	0,00	11.017,49	104.092,88C
1048	02.1.3.04.011		FUNRURAL a Recolher	119.331,70C	0,00	0,00	119.331,70C
175	02.1.3.05	T	PROVISÕES DA FOLHA DE PAGAMENTO	563.366,49C	61.663,19	79.885,19	581.588,49C
176	02.1.3.05.001		Provisão de 13º salário	21.176,70C	3.393,27	46.923,12	64.706,55C
177	02.1.3.05.002		Provisão de férias	345.286,33C	58.269,92	25.646,59	312.663,00C
178	02.1.3.05.003		Provisão FGTS 13º	2.678,85C	0,00	2.044,43	4.723,28C
179	02.1.3.05.004		Provisão FGTS Férias	79.758,07C	0,00	1.326,69	81.084,76C
180	02.1.3.05.005		Provisão INSS 13º	2.444,56C	0,00	2.722,64	5.167,20C
181	02.1.3.05.006		Provisão INSS Férias	112.021,98C	0,00	1.221,72	113.243,70C
182	02.1.4	T	OBRIGAÇÕES TRIBUTÁRIAS	161.490,20C	581.357,70	587.969,07	168.101,57C
183	02.1.4.01	T	IMPOSTOS RETIDOS A RECOLHER	161.490,20C	0,00	6.611,37	168.101,57C
185	02.1.4.01.002		IRRF s/ Serviços a Recolher	12.571,38C	0,00	1.065,79	13.637,17C
186	02.1.4.01.003		ISS Retido a Recolher	35.084,54C	0,00	2.295,97	37.380,51C
187	02.1.4.01.004		PIS / COFINS / CSLL Retido a Recolher	45.017,91C	0,00	3.001,90	48.019,81C
188	02.1.4.01.005		INSS Retido a Recolher	68.816,37C	0,00	247,71	69.064,08C
194	02.1.4.03	T	IMPOSTOS E CONTRIBUIÇÕES S/ RECEITA	0,00	581.357,70	581.357,70	0,00

## Balancete de 01/02/2023 a 28/02/2023

fls. 2028

Página: 3

Empresa: 182 - FRISCOCK FRIGORIFICACAO AVICULTURA INDUSTRIA E COMERCIO EIRELI

Rio Claro/SP - CNPJ :56.373.319/0001-17

Conta	Classificação	Tipo	Nome da conta contábil	Saldo anterior	Débito	Crédito	Saldo atual
195	02.1.4.03.001		ICMS a Pagar	0,00	581.357,70	581.357,70	0,00
204	02.1.5	T	CONTAS A PAGAR	18.360.695,37C	126.906,74	111.134,55	18.344.923,18C
205	02.1.5.01	T	CONTAS DE EMPRESAS PÚBLICAS	5.478.087,91C	126.906,74	111.134,55	5.462.315,72C
206	02.1.5.01.001		Energia elétrica	744.215,22C	126.906,74	105.414,54	722.723,02C
207	02.1.5.01.002		Telefonia/Comunicação	8.146,04C	0,00	5.720,01	13.866,05C
208	02.1.5.01.003		Água e esgoto	4.725.726,65C	0,00	0,00	4.725.726,65C
210	02.1.5.02	T	DEMAIS CONTAS A PAGAR	557.186,59C	0,00	0,00	557.186,59C
728	02.1.5.02.008		Indenizações a Pagar	557.183,30C	0,00	0,00	557.183,30C
730	02.1.5.02.010		Outras Obrigações	3,29C	0,00	0,00	3,29C
214	02.1.5.03	T	OBRIGAÇÕES COM TERCEIROS	24.000,00C	0,00	0,00	24.000,00C
215	02.1.5.03.001		Adiantamento de Clientes	24.000,00C	0,00	0,00	24.000,00C
704	02.1.5.05	T	PARCELAMENTO IMPOSTOS	12.301.420,87C	0,00	0,00	12.301.420,87C
912	02.1.5.05.014		Parcelamento Dívida Ativa	9.043.934,69C	0,00	0,00	9.043.934,69C
885	02.1.5.05.999		(-) Juros s/ Parcelamento a Transcorrer	3.257.486,18C	0,00	0,00	3.257.486,18C
220	02.2	T	PASSIVO NÃO CIRCULANTE	7.582.930,45C	0,00	0,00	7.582.930,45C
854	02.2.1	T	FORNECEDORES	4.117.523,97C	0,00	0,00	4.117.523,97C
855	02.2.1.01	T	FORNECEDORES	4.117.523,97C	0,00	0,00	4.117.523,97C
894	02.2.1.01.001		Fornecedores	4.117.523,97C	0,00	0,00	4.117.523,97C
851	02.2.2	T	OUTRAS OBRIGAÇÕES - LP	537.050,15C	0,00	0,00	537.050,15C
706	02.2.2.02	T	PARCELAMENTO IMPOSTOS - LP	542.369,30C	0,00	0,00	542.369,30C
773	02.2.2.02.012		Parcelamento FGTS	542.369,30C	0,00	0,00	542.369,30C
857	02.2.2.03	T	PROVISÃO PARA CONTINGÊNCIAS	5.319,15D	0,00	0,00	5.319,15D
896	02.2.2.03.001		Prov. p/ Contingência - Trabalhista	5.319,15D	0,00	0,00	5.319,15D
221	02.2.3	T	EMPRÉSTIMOS E FINANCIAMENTOS	2.928.356,33C	0,00	0,00	2.928.356,33C
222	02.2.3.01	T	EMPRÉSTIMOS E FINANCIAMENTOS BANC	2.890.676,99C	0,00	0,00	2.890.676,99C
751	02.2.3.01.005		Banco Bradesco	572.186,45C	0,00	0,00	572.186,45C
752	02.2.3.01.006		Banco do Brasil	1.684.533,15C	0,00	0,00	1.684.533,15C
753	02.2.3.01.007		Banco Itau	393.592,93C	0,00	0,00	393.592,93C
754	02.2.3.01.008		Banco Santander	195.060,00C	0,00	0,00	195.060,00C
755	02.2.3.01.009		Premier Capital	45.304,46C	0,00	0,00	45.304,46C
705	02.2.3.02	T	EMPRÉSTIMOS DE PESSOAS LIGADAS	37.679,34C	0,00	0,00	37.679,34C
758	02.2.3.02.002		Empresas Controladas - LP	12.320,66D	0,00	0,00	12.320,66D
760	02.2.3.02.004		Empréstimos de Terceiros - LP	50.000,00C	0,00	0,00	50.000,00C
225	02.3	T	PATRIMÔNIO LÍQUIDO	32.781.384,39D	0,00	0,00	32.781.384,39D
226	02.3.1	T	CAPITAL	600.000,00C	0,00	0,00	600.000,00C
227	02.3.1.01	T	CAPITAL SOCIAL	600.000,00C	0,00	0,00	600.000,00C
229	02.3.1.01.002		Capital Social Integralizado	600.000,00C	0,00	0,00	600.000,00C
230	02.3.2	T	RESERVAS	127.119,44C	0,00	0,00	127.119,44C
233	02.3.2.02	T	RESERVAS DE LUCROS	127.119,44C	0,00	0,00	127.119,44C
239	02.3.2.02.006		Reserva de Incentivos Fiscais	122,04C	0,00	0,00	122,04C
903	02.3.2.02.007		Reserva Especial	126.997,40C	0,00	0,00	126.997,40C
248	02.3.4	T	LUCROS OU PREJUÍZOS ACUMULADOS	33.508.503,83D	0,00	0,00	33.508.503,83D
249	02.3.4.03	T	LUCROS OU PREJUÍZOS ACUMULADOS	33.508.503,83D	0,00	0,00	33.508.503,83D
250	02.3.4.03.001		Lucros Acumulados	2.228.898,86C	0,00	0,00	2.228.898,86C
251	02.3.4.03.002		(-)Prejuízos Acumulados	35.737.402,69D	0,00	0,00	35.737.402,69D
255	02.4	T	CONTAS DE COMPENSAÇÃO	2.974.182,08C	301.403,50	301.403,50	2.974.182,08C
256	02.4.1	T	CONTAS DE COMPENSAÇÃO	2.974.182,08C	301.403,50	301.403,50	2.974.182,08C
257	02.4.1.01	T	CONTAS DE COMPENSAÇÃO	2.974.182,08C	301.403,50	301.403,50	2.974.182,08C
258	02.4.1.01.001		Contas de Compensação	0,00	301.403,50	301.403,50	0,00
1085	02.4.1.01.002		Conta Transitória (RJ)	2.974.182,08C	0,00	0,00	2.974.182,08C
259	03	T	RECEITAS	5.240.455,90C	700.542,24	5.110.302,88	9.650.216,54C
260	03.1	T	RECEITAS OPERACIONAIS	4.755.455,90C	700.542,24	5.083.302,88	9.138.216,54C
261	03.1.1	T	RECEITA BRUTA COM VENDAS E SERVIÇOS	5.188.390,34C	0,00	5.082.705,06	10.271.095,40C
262	03.1.1.01	T	RECEITA COM VENDAS MERCADORIA	5.188.390,34C	0,00	5.082.705,06	10.271.095,40C
263	03.1.1.01.001		Venda Produto e Mercadoria - Merc. Interno	5.184.015,11C	0,00	5.081.619,01	10.265.634,12C
265	03.1.1.01.003		Revendas de Mercadorias - Merc. Interno	4.375,23C	0,00	1.086,05	5.461,28C
272	03.1.2	T	DEDUÇÕES DAS RECEITAS COM VENDAS E SERVIÇOS	433.937,34D	700.542,24	0,00	1.134.479,58D
273	03.1.2.01	T	DEVOLUÇÕES E ABATIMENTOS	30.894,10D	68.357,49	0,00	99.251,59D

## Balancete de 01/02/2023 a 28/02/2023

fls. 2029

Página: 4

Empresa: 182 - FRISCOCK FRIGORIFICACAO AVICULTURA INDUSTRIA E COMERCIO EIRELI

Rio Claro/SP - CNPJ :56.373.319/0001-17

Conta	Classificação	Tipo	Nome da conta contábil	Saldo anterior	Débito	Crédito	Saldo atual
783	03.1.2.01.003		(-) Dev. de Revenda de Mercadoria - Merc. I	30.894,10D	68.357,49	0,00	99.251,59D
276	03.1.2.02	T	IMPOSTOS S/ VENDAS E SERVIÇOS	403.043,24D	632.184,75	0,00	1.035.227,99D
277	03.1.2.02.001		(-) ICMS s/ vendas	351.142,02D	581.357,70	0,00	932.499,72D
280	03.1.2.02.004		(-) Contr. Prev. s/ venda e serviços	51.901,22D	50.827,05	0,00	102.728,27D
286	03.1.3	T	RECEITAS FINANCEIRAS	1.002,90C	0,00	597,82	1.600,72C
295	03.1.3.03	T	JUROS E DESCONTOS OBTIDOS	1.002,90C	0,00	597,82	1.600,72C
296	03.1.3.03.001		Juros Ativos	1.002,90C	0,00	597,82	1.600,72C
304	03.2	T	OUTRAS RECEITAS	485.000,00C	0,00	27.000,00	512.000,00C
305	03.2.1	T	OUTRAS RECEITAS	485.000,00C	0,00	27.000,00	512.000,00C
917	03.2.1.04	T	OUTRAS RECEITAS NAO OPERACIONAL	485.000,00C	0,00	27.000,00	512.000,00C
921	03.2.1.04.004		Outras Receitas	485.000,00C	0,00	27.000,00	512.000,00C
335	04	T	CUSTOS E DESPESAS	5.506.591,75D	4.863.058,21	613.410,91	9.756.239,05D
336	04.1	T	CUSTOS	4.597.287,76D	4.246.913,34	613.395,91	8.230.805,19D
350	04.1.2	T	CUSTO DOS PRODUTOS VENDIDOS	4.496.745,34D	4.114.652,37	592.151,87	8.019.245,84D
357	04.1.2.03	T	CUSTOS DAS MATÉRIAS-PRIMAS	3.460.316,70D	3.217.085,38	567.681,09	6.109.720,99D
359	04.1.2.03.002		(-) Bonificações	0,00	0,00	2.714,82	2.714,82C
364	04.1.2.03.007		Saídas Bonificação	7.970,54D	6.398,78	0,00	14.369,32D
1060	04.1.2.03.008		(-) ICMS crédito presumido	579.701,36C	0,00	564.966,27	1.144.667,63C
1088	04.1.2.03.009		CUSTO DAS MERCADORIAS VENDIDAS	4.032.047,52D	3.210.686,60	0,00	7.242.734,12D
376	04.1.2.08	T	CUSTO DA MÃO-DE-OBRA DIRETA	772.044,42D	631.686,39	24.470,78	1.379.260,03D
377	04.1.2.08.001		13.Salário	26.146,83D	46.923,12	0,00	73.069,95D
381	04.1.2.08.005		FGTS	66.510,38D	57.226,02	0,00	123.736,40D
382	04.1.2.08.006		Férias	192.698,23D	24.049,70	0,00	216.747,93D
384	04.1.2.08.008		Horas Extras e Adicionais	9.343,68D	12.969,01	0,00	22.312,69D
385	04.1.2.08.009		INSS	79.131,64D	48.524,10	0,00	127.655,74D
386	04.1.2.08.010		Multa Rescisória FGTS	191,19D	0,00	0,00	191,19D
389	04.1.2.08.013		Salário e Ordenados	375.913,16D	424.282,85	23.119,38	777.076,63D
390	04.1.2.08.014		Vale Transporte	354,34D	0,00	0,00	354,34D
928	04.1.2.08.019		Vale Alimentação o/ Refeição	21.754,97D	17.711,59	1.351,40	38.115,16D
391	04.1.2.09	T	GASTOS GERAIS DE FABRICAÇÃO	264.384,22D	265.880,60	0,00	530.264,82D
395	04.1.2.09.004		Combustíveis e Lubrificantes	40.214,05D	49.810,60	0,00	90.024,65D
396	04.1.2.09.005		Depreciações e Amortizações	11.267,42D	11.267,42	0,00	22.534,84D
397	04.1.2.09.006		Energia Elétrica	104.311,81D	105.414,54	0,00	209.726,35D
398	04.1.2.09.007		Fretes e Carretos	0,00	784,53	0,00	784,53D
399	04.1.2.09.008		Manutenção e Conservação	47.208,14D	40.207,50	0,00	87.415,64D
400	04.1.2.09.009		Material de Consumo	11.112,30D	14.843,80	0,00	25.956,10D
404	04.1.2.09.013		Serviços de Terceiros - Pessoa Jurídica	5.204,18D	224,17	0,00	5.428,35D
406	04.1.2.09.015		Viagens	17.994,70D	11.863,33	0,00	29.858,03D
407	04.1.2.09.016		Material de Limpeza	16.778,53D	12.226,68	0,00	29.005,21D
1051	04.1.2.09.019		EPI e Uniformes	10.293,09D	19.238,03	0,00	29.531,12D
935	04.1.4	T	CUSTOS INDIRETOS DE PRODUÇÃO	100.542,42D	132.260,97	21.244,04	211.559,35D
1061	04.1.4.01	T	CUSTO DA MÃO-DE-OBRA INDIRETA (COM	73.003,53D	115.075,56	21.175,24	166.903,85D
1062	04.1.4.01.001		Salário e Ordenados	41.386,43D	73.592,49	21.175,24	93.803,68D
1064	04.1.4.01.003		Aviso Prévio/Indenizações Trabalhistas	2.061,48D	0,00	0,00	2.061,48D
1066	04.1.4.01.005		FGTS	6.105,51D	12.937,84	0,00	19.043,35D
1069	04.1.4.01.008		Horas Extras e Adicionais	9.646,95D	348,56	0,00	9.995,51D
1070	04.1.4.01.009		INSS	5.420,78D	11.924,74	0,00	17.345,52D
1076	04.1.4.01.015		Comissões	8.382,38D	16.271,93	0,00	24.654,31D
936	04.1.4.02	T	GASTOS GERAIS INDIRETOS	27.538,89D	17.185,41	68,80	44.655,50D
962	04.1.4.02.001		Materiais de Consumo Indireto	0,00	768,74	0,00	768,74D
1054	04.1.4.02.010		Pedágio e Estacionamento	9.032,25D	9.221,42	68,80	18.184,87D
1058	04.1.4.02.014		Manutenção de Veículos	18.506,64D	7.195,25	0,00	25.701,89D
453	04.2	T	DESPESAS OPERACIONAIS	909.303,99D	616.144,87	15,00	1.525.433,86D
454	04.2.1	T	DESPESAS ADMINISTRATIVAS	107.242,55D	58.161,07	15,00	165.388,62D
455	04.2.1.01	T	DESPESAS TRABALHISTAS	101.079,53D	49.399,60	15,00	150.464,13D
456	04.2.1.01.001		Salários	49.222,21D	42.043,08	15,00	91.250,29D
458	04.2.1.01.003		Horas Extras e Adicionais	831,84D	54,96	0,00	886,80D
459	04.2.1.01.004		Férias	10.096,96D	5.089,96	0,00	15.186,92D
465	04.2.1.01.010		Vale Transporte	23.490,84D	0,00	0,00	23.490,84D
633	04.2.1.01.011		Vale Alimentação o/ Refeição	29,00D	0,00	0,00	29,00D
635	04.2.1.01.013		Assistência Médica/Odontológica	4.035,20D	2.211,60	0,00	6.246,80D
973	04.2.1.01.016		Bolsa Auxílio	13.373,48D	0,00	0,00	13.373,48D
466	04.2.1.02	T	ENCARGOS SOCIAIS	6.163,02D	8.761,47	0,00	14.924,49D

## Balancete de 01/02/2023 a 28/02/2023

fls. 2030

Página: 5

Empresa: 182 - FRISCOCK FRIGORIFICACAO AVICULTURA INDUSTRIA E COMERCIO EIRELI

Rio Claro/SP - CNPJ :56.373.319/0001-17

Conta	Classificação	Tipo	Nome da conta contábil	Saldo anterior	Débito	Crédito	Saldo atual
467	04.2.1.02.001		INSS	2.940,53D	5.660,08	0,00	8.600,61D
468	04.2.1.02.002		FGTS	3.222,49D	3.101,39	0,00	6.323,88D
971	04.2.2	T	DESPESAS GERAIS	563.424,42D	543.919,53	0,00	1.107.343,95D
472	04.2.2.01	T	DESPESAS GERAIS	548.302,26D	542.908,42	0,00	1.091.210,68D
474	04.2.2.01.002		Água e esgoto	2.427,26D	4.160,12	0,00	6.587,38D
476	04.2.2.01.004		Comunicação/Internet/Telefone	14.057,12D	28.783,35	0,00	42.840,47D
479	04.2.2.01.007		Material de limpeza	14.030,18D	1.382,76	0,00	15.412,94D
480	04.2.2.01.008		Material de escritório	5.938,13D	5.430,50	0,00	11.368,63D
481	04.2.2.01.009		Manutenção e conservação	67.413,18D	11.083,42	0,00	78.496,60D
991	04.2.2.01.011		Medicamentos	100,00D	0,00	0,00	100,00D
482	04.2.2.01.012		Correios e Malotes	147,60D	394,20	0,00	541,80D
484	04.2.2.01.014		Propaganda e Publicidade	46.527,46D	87.501,24	0,00	134.028,70D
485	04.2.2.01.015		Fretes e Carretos	155.462,51D	7.776,45	0,00	163.238,96D
489	04.2.2.01.020		Serviços Prestados - PJ	2.801,84D	11.407,15	0,00	14.208,99D
493	04.2.2.01.026		Bens de pequeno valor	2.200,00D	379,00	0,00	2.579,00D
497	04.2.2.01.034		Seguros	310,33D	0,00	0,00	310,33D
498	04.2.2.01.035		Lanches/Refeições	2.346,95D	21.926,20	0,00	24.273,15D
503	04.2.2.01.040		Material de Consumo	195.515,15D	267.459,42	0,00	462.974,57D
617	04.2.2.01.044		Cartão	711,30D	36,56	0,00	747,86D
619	04.2.2.01.046		Assessoria Contábil	8.000,00D	63.746,72	0,00	71.746,72D
621	04.2.2.01.048		Despesa com Informática	12.919,63D	12.283,57	0,00	25.203,20D
622	04.2.2.01.049		Serviços de Segurança	13.666,20D	16.672,76	0,00	30.338,96D
624	04.2.2.01.051		Manutenção de Veículos	490,00D	2.485,00	0,00	2.975,00D
625	04.2.2.01.052		Associação de Classe	3.237,42D	0,00	0,00	3.237,42D
1006	04.2.2.02	T	ALUGUÉIS E ARRENDAMENTOS	15.122,16D	1.011,11	0,00	16.133,27D
1007	04.2.2.02.001		Aluguéis de Imóveis	3.704,16D	1.011,11	0,00	4.715,27D
1008	04.2.2.02.002		Aluguéis de Máquinas e Equipamentos	11.418,00D	0,00	0,00	11.418,00D
558	04.2.4	T	DESPESAS OPERACIONAIS FINANCEIRAS	7.616,92D	12.020,57	0,00	19.637,49D
562	04.2.4.02	T	DESPESAS FINANCEIRAS	7.616,92D	12.020,57	0,00	19.637,49D
563	04.2.4.02.001		Juros Passivos	543,26D	5.851,95	0,00	6.395,21D
565	04.2.4.02.003		Tarifa Bancárias	7.073,66D	6.168,62	0,00	13.242,28D
569	04.2.5	T	DESPESAS OPERACIONAIS TRIBUTARIAS	231.020,10D	2.043,70	0,00	233.063,80D
570	04.2.5.01	T	IMPOSTOS	231.020,10D	2.043,70	0,00	233.063,80D
571	04.2.5.01.001		IOF	51,19D	1.316,02	0,00	1.367,21D
573	04.2.5.01.003		IPTU	0,00	727,68	0,00	727,68D
578	04.2.5.01.008		ICMS s/Outras Sadas	223.067,95D	0,00	0,00	223.067,95D
582	04.2.5.01.012		Taxas e Emolumentos	7.900,96D	0,00	0,00	7.900,96D

## Resumo

ATIVO	8.401.101,89	PASSIVO	8.507.124,40
CUSTOS E DESPESAS	9.756.239,05	RECEITAS	9.650.216,54
Total de débitos	30.690.784,33	Total de créditos	30.690.784,33

Diferença entre débito e crédito 0,00

Prejuízo do período 106.022,51

ALEXANDRE  
CASTILHO  
CAMPOLI:2679277783  
8

Assinado de forma digital  
por ALEXANDRE CASTILHO  
CAMPOLI:2679277783  
Dados: 2023.03.24 11:27:56  
-03'00'

ALEXANDRE CASTILHO CAMPOLI  
Contador  
CPF: 267.927.778-38  
CRC: 1SP232181/O-3

MARCO ANTONIO  
SILVEIRA  
PEDREIRA:045794  
88849

Assinado de forma digital  
por MARCO ANTONIO  
SILVEIRA  
PEDREIRA:04579488849  
Dados: 2023.03.24  
11:57:51 -03'00'

MARCO ANTONIO SILVEIRA PEDREIRA  
Titular  
CPF: 045.794.888-49

## Balancete Consolidado de 01/02/2023 a 28/02/2023

Empresa: 190 - MARCO ANTONIO SILVEIRA PEDREIRA

fls. 2031  
Página: 1  
Rio Claro/SP - CNPJ: 08.007.003/0001-69

Conta	Classificação	Tipo	Nome da conta contábil	Saldo anterior	Débito	Crédito	Saldo atual
1	01	T	ATIVO	4.390.825,60D	1.062,80	1.062,80	4.390.825,60D
2	01.1	T	ATIVO CIRCULANTE	0,00	1.062,80	1.062,80	0,00
14	01.1.2	T	DIREITOS REALIZÁVEIS A CURTO PRAZO	0,00	1.062,80	1.062,80	0,00
32	01.1.2.08	T	ADIANTAMENTOS	0,00	1.062,80	1.062,80	0,00
33	01.1.2.08.001		Adiantamentos de salários	0,00	1.062,80	1.062,80	0,00
78	01.2	T	ATIVO NÃO CIRCULANTE	4.390.825,60D	0,00	0,00	4.390.825,60D
96	01.2.3	T	IMOBILIZADO	4.390.825,60D	0,00	0,00	4.390.825,60D
97	01.2.3.01	T	BENS E DIREITOS EM USO	4.390.825,60D	0,00	0,00	4.390.825,60D
101	01.2.3.01.004		Imóveis	4.287.641,85D	0,00	0,00	4.287.641,85D
104	01.2.3.01.007		Instalações	103.183,75D	0,00	0,00	103.183,75D
144	02	T	PASSIVO	4.411.569,40C	2.746,05	22.508,81	4.431.332,16C
145	02.1	T	PASSIVO CIRCULANTE	2.808.444,23C	2.746,05	22.508,81	2.828.206,99C
146	02.1.1	T	FORNECEDORES	1.522.816,86C	0,00	1.141,07	1.523.957,93C
147	02.1.1.01	T	FORNECEDORES	1.522.816,86C	0,00	1.141,07	1.523.957,93C
148	02.1.1.01.001		Fornecedores	1.522.816,86C	0,00	1.141,07	1.523.957,93C
151	02.1.2	T	EMPRÉSTIMOS E FINANCIAMENTOS	544.355,46C	0,00	4.106,67	548.462,13C
156	02.1.2.02	T	EMPRÉSTIMOS DE PESSOAS LIGADAS	544.355,46C	0,00	4.106,67	548.462,13C
717	02.1.2.02.005		Mótuos - Partes Relacionadas - Circulante	544.355,46C	0,00	4.106,67	548.462,13C
158	02.1.3	T	OBRIGAÇÕES TRABALHISTAS	620.831,22C	1.824,95	2.218,70	621.224,97C
159	02.1.3.01	T	FOLHA DE PAGAMENTO DE EMPREGADOS	293.304,57C	1.824,95	1.673,79	293.153,41C
160	02.1.3.01.001		Salários a pagar	130.975,36C	1.824,95	1.673,79	130.824,20C
162	02.1.3.01.003		Rescisões a pagar	107.980,89C	0,00	0,00	107.980,89C
163	02.1.3.01.004		13º salário a pagar	54.348,32C	0,00	0,00	54.348,32C
170	02.1.3.04	T	ENCARGOS SOCIAIS A PAGAR	327.526,65C	0,00	544,91	328.071,56C
171	02.1.3.04.001		INSS a pagar	189.333,33C	0,00	307,76	189.641,09C
1037	02.1.3.04.002		IRRF s/ Pro Labore a Recolher	1.746,49C	0,00	0,00	1.746,49C
172	02.1.3.04.003		FGTS a pagar	136.380,50C	0,00	237,15	136.617,65C
173	02.1.3.04.004		Contribuições Sindicais a Pagar	66,33C	0,00	0,00	66,33C
204	02.1.5	T	CONTAS A PAGAR	120.440,69C	921,10	15.042,37	134.561,96C
205	02.1.5.01	T	CONTAS DE EMPRESAS PÚBLICAS	120.440,69C	921,10	15.042,37	134.561,96C
206	02.1.5.01.001		Energia elétrica a pagar	120.141,62C	921,10	15.042,37	134.262,89C
207	02.1.5.01.002		Brasil Telecom S/A	299,07C	0,00	0,00	299,07C
220	02.2	T	PASSIVO NÃO CIRCULANTE	298.032,25C	0,00	0,00	298.032,25C
851	02.2.2	T	OUTRAS OBRIGAÇÕES - LP	298.032,25C	0,00	0,00	298.032,25C
857	02.2.2.03	T	PROVISÃO PARA CONTINGÊNCIAS	298.032,25C	0,00	0,00	298.032,25C
896	02.2.2.03.001		Prov. p/Contingência - Trabalhista	298.032,25C	0,00	0,00	298.032,25C
225	02.3	T	PATRIMÔNIO LÍQUIDO	1.305.092,92C	0,00	0,00	1.305.092,92C
248	02.3.4	T	LUCROS OU PREJUÍZOS ACUMULADOS	1.305.092,92C	0,00	0,00	1.305.092,92C
249	02.3.4.03	T	LUCROS OU PREJUÍZOS ACUMULADOS	1.562.031,83C	0,00	0,00	1.562.031,83C
250	02.3.4.03.001		Lucros Acumulados	2.732.438,17C	0,00	0,00	2.732.438,17C
251	02.3.4.03.002		(-)Prejuízos Acumulados	1.170.406,34D	0,00	0,00	1.170.406,34D
252	02.3.4.04	T	RESULTADO DO EXERCÍCIO	256.938,91D	0,00	0,00	256.938,91D
253	02.3.4.04.001		Resultado do Exercício	256.938,91D	0,00	0,00	256.938,91D
335	04	T	CUSTOS E DESPESAS	20.743,80D	19.762,76	0,00	40.506,56D
336	04.1	T	CUSTOS	3.226,40D	2.964,31	0,00	6.190,71D
350	04.1.2	T	CUSTO DOS PRODUTOS VENDIDOS	3.226,40D	2.964,31	0,00	6.190,71D
376	04.1.2.08	T	CUSTO DA MÃO-DE-OBRA DIRETA	3.226,40D	2.964,31	0,00	6.190,71D
389	04.1.2.08.013		Salário e Ordenados	3.226,40D	2.964,31	0,00	6.190,71D
453	04.2	T	DESPESAS ADMINISTRATIVAS	17.517,40D	16.798,45	0,00	34.315,85D
454	04.2.1	T	DESPESAS TRABALHISTAS	1.247,47D	1.431,08	0,00	2.678,55D
455	04.2.1.01	T	DESPESAS TRABALHISTAS	902,23D	1.113,89	0,00	2.016,12D
633	04.2.1.01.011		Vale Alimentação/Refeição	902,23D	1.113,89	0,00	2.016,12D
466	04.2.1.02	T	ENCARGOS SOCIAIS	345,24D	317,19	0,00	662,43D
467	04.2.1.02.001		INSS	87,12D	80,04	0,00	167,16D
468	04.2.1.02.002		FGTS	258,12D	237,15	0,00	495,27D
971	04.2.2	T	DESPESAS GERAIS	16.269,93D	15.367,37	0,00	31.637,30D
472	04.2.2.01	T	DESPESAS GERAIS	16.269,93D	15.367,37	0,00	31.637,30D
475	04.2.2.01.003		Energia elétrica	16.244,93D	15.042,37	0,00	31.287,30D
481	04.2.2.01.009		Manutenção e conservação	0,00	325,00	0,00	325,00D
504	04.2.2.01.041		Uniformes	25,00D	0,00	0,00	25,00D



## Balancete Consolidado de 01/02/2023 a 28/02/2023

Empresa: 194 - MARCO ANTONIO SILVEIRA PEDREIRA E OUTRA

fls. 2033  
Página: 1  
Rio Claro/SP - CNPJ:13.496.326/0001-01

Conta	Classificação	Tipo	Nome da conta contábil	Saldo anterior	Débito	Crédito	Saldo atual
1	01	T	ATIVO	16.529.347,98D	10.532,67	6.498,59	16.533.382,06D
2	01.1	T	ATIVO CIRCULANTE	16.136,32D	10.532,67	6.498,59	20.170,40D
14	01.1.2	T	DIREITOS REALIZÁVEIS A CURTO PRAZO	16.136,32D	10.532,67	6.498,59	20.170,40D
15	01.1.2.01	T	CLIENTES NACIONAIS	16.136,32D	8.938,47	4.904,39	20.170,40D
16	01.1.2.01.001		Clientes nacionais	16.136,32D	8.938,47	4.904,39	20.170,40D
32	01.1.2.08	T	ADIANTAMENTOS	0,00	1.594,20	1.594,20	0,00
33	01.1.2.08.001		Adiantamentos de salários	0,00	1.594,20	1.594,20	0,00
78	01.2	T	ATIVO NÃO CIRCULANTE	12.510.068,54D	0,00	0,00	12.510.068,54D
96	01.2.3	T	IMOBILIZADO	12.510.068,54D	0,00	0,00	12.510.068,54D
97	01.2.3.01	T	BENS E DIREITOS EM USO	12.510.068,54D	0,00	0,00	12.510.068,54D
101	01.2.3.01.004		Imóveis	12.210.068,54D	0,00	0,00	12.210.068,54D
102	01.2.3.01.005		Veículos	50.000,00D	0,00	0,00	50.000,00D
109	01.2.3.01.012		Terrenos	250.000,00D	0,00	0,00	250.000,00D
140	01.9	T	CONTAS DE COMPENSAÇÃO	4.003.143,12D	0,00	0,00	4.003.143,12D
141	01.9.1	T	CONTAS DE COMPENSAÇÃO	4.003.143,12D	0,00	0,00	4.003.143,12D
142	01.9.1.01	T	CONTAS DE COMPENSAÇÃO	4.003.143,12D	0,00	0,00	4.003.143,12D
143	01.9.1.01.001		Contas de Compensação	4.003.143,12D	0,00	0,00	4.003.143,12D
144	02	T	PASSIVO	16.528.195,92C	12.326,34	19.069,96	16.534.939,54C
145	02.1	T	PASSIVO CIRCULANTE	6.636.960,08C	12.326,34	19.069,96	6.643.703,70C
146	02.1.1	T	FORNECEDORES	327.680,82C	0,00	0,00	327.680,82C
147	02.1.1.01	T	FORNECEDORES	327.680,82C	0,00	0,00	327.680,82C
148	02.1.1.01.001		Fornecedores	327.680,82C	0,00	0,00	327.680,82C
151	02.1.2	T	EMPRÉSTIMOS E FINANCIAMENTOS	5.663.973,01C	4.904,39	11.917,87	5.670.986,49C
156	02.1.2.02	T	EMPRÉSTIMOS DE PESSOAS LIGADAS	5.663.973,01C	4.904,39	11.917,87	5.670.986,49C
717	02.1.2.02.005		Mótuos - Partes Relacionadas - Circulante	39.604,64C	4.904,39	11.917,87	46.618,12C
1039	02.1.2.02.008		Financiamentos a Pagar	5.624.368,37C	0,00	0,00	5.624.368,37C
158	02.1.3	T	OBRIGAÇÕES TRABALHISTAS	640.500,65C	5.240,01	3.390,70	638.651,34C
159	02.1.3.01	T	FOLHA DE PAGAMENTO DE EMPREGADOS	358.459,21C	5.240,01	2.562,20	355.781,40C
160	02.1.3.01.001		Salários a pagar	306.815,39C	5.240,01	2.562,20	304.137,58C
162	02.1.3.01.003		Rescisões a pagar	14.143,50C	0,00	0,00	14.143,50C
163	02.1.3.01.004		13º salário a pagar	37.500,32C	0,00	0,00	37.500,32C
170	02.1.3.04	T	ENCARGOS SOCIAIS A PAGAR	282.041,44C	0,00	828,50	282.869,94C
171	02.1.3.04.001		INSS a pagar	105.250,27C	0,00	468,25	105.718,52C
1037	02.1.3.04.002		IRRF s/ Pro Labore a Recolher	13.119,51C	0,00	0,00	13.119,51C
172	02.1.3.04.003		FGTS a pagar	163.296,22C	0,00	360,25	163.656,47C
173	02.1.3.04.004		Contribuições Sindicais a Pagar	375,44C	0,00	0,00	375,44C
204	02.1.5	T	CONTAS A PAGAR	4.805,60C	2.181,94	3.761,39	6.385,05C
205	02.1.5.01	T	CONTAS DE EMPRESAS PÚBLICAS	4.805,60C	2.181,94	3.761,39	6.385,05C
206	02.1.5.01.001		Energia elétrica a pagar	4.805,60C	2.181,94	3.761,39	6.385,05C
220	02.2	T	PASSIVO NÃO CIRCULANTE	270.631,62C	0,00	0,00	270.631,62C
851	02.2.2	T	OUTRAS OBRIGAÇÕES - LP	270.631,62C	0,00	0,00	270.631,62C
857	02.2.2.03	T	PROVISÃO PARA CONTINGÊNCIAS	270.631,62C	0,00	0,00	270.631,62C
896	02.2.2.03.001		Prov. p/Contingência - Trabalhista	270.631,62C	0,00	0,00	270.631,62C
225	02.3	T	PATRIMÔNIO LÍQUIDO	5.617.461,10C	0,00	0,00	5.617.461,10C
248	02.3.4	T	LUCROS OU PREJUÍZOS ACUMULADOS	5.617.461,10C	0,00	0,00	5.617.461,10C
249	02.3.4.03	T	LUCROS OU PREJUÍZOS ACUMULADOS	5.617.461,10C	0,00	0,00	5.617.461,10C
250	02.3.4.03.001		Lucros Acumulados	6.900.589,79C	0,00	0,00	6.900.589,79C
251	02.3.4.03.002		(-)Prejuízos Acumulados	1.283.128,69D	0,00	0,00	1.283.128,69D
255	02.9	T	CONTAS DE COMPENSAÇÃO	4.003.143,12C	0,00	0,00	4.003.143,12C
256	02.9.1	T	CONTAS DE COMPENSAÇÃO	4.003.143,12C	0,00	0,00	4.003.143,12C
257	02.9.1.01	T	CONTAS DE COMPENSAÇÃO	4.003.143,12C	0,00	0,00	4.003.143,12C
258	02.9.1.01.001		Contas de Compensação	4.003.143,12C	0,00	0,00	4.003.143,12C
259	03	T	RECEITAS	8.938,47C	0,00	8.938,47	17.876,94C
260	03.1	T	RECEITAS OPERACIONAIS	8.938,47C	0,00	8.938,47	17.876,94C
261	03.1.1	T	RECEITA BRUTA COM VENDAS E SERVIÇOS	8.938,47C	0,00	8.938,47	17.876,94C
262	03.1.1.01	T	RECEITA COM VENDAS MERCADORIA	8.938,47C	0,00	8.938,47	17.876,94C
263	03.1.1.01.001		Venda Produto e Mercadoria - Merc. Interno	8.938,47C	0,00	8.938,47	17.876,94C
335	04	T	CUSTOS E DESPESAS	7.786,41D	11.648,01	0,00	19.434,42D
336	04.1	T	CUSTOS	4.913,65D	4.503,07	0,00	9.416,72D
350	04.1.2	T	CUSTO DOS PRODUTOS VENDIDOS	4.913,65D	4.503,07	0,00	9.416,72D

## Balancete Consolidado de 01/02/2023 a 28/02/2023

Empresa: 194 - MARCO ANTONIO SILVEIRA PEDREIRA E OUTRA

fls. 2034  
Página: 2  
Rio Claro/SP - CNPJ:13.496.326/0001-01

Conta	Classificação	Tipo	Nome da conta contábil	Saldo anterior	Débito	Crédito	Saldo atual
376	04.1.2.08	T	CUSTO DA MÃO-DE-OBRA DIRETA	4.913,65D	4.503,07	0,00	9.416,72D
389	04.1.2.08.013		Salario e Ordenados	4.913,65D	4.503,07	0,00	9.416,72D
453	04.2	T	DESPESAS ADMINISTRATIVAS	2.872,76D	7.144,94	0,00	10.017,70D
454	04.2.1	T	DESPESAS TRABALHISTAS	525,77D	481,83	0,00	1.007,60D
466	04.2.1.02	T	ENCARGOS SOCIAIS	525,77D	481,83	0,00	1.007,60D
467	04.2.1.02.001		INSS	132,67D	121,58	0,00	254,25D
468	04.2.1.02.002		FGTS	393,10D	360,25	0,00	753,35D
971	04.2.2	T	DESPESAS GERAIS	2.346,99D	6.663,11	0,00	9.010,10D
472	04.2.2.01	T	DESPESAS GERAIS	2.346,99D	6.663,11	0,00	9.010,10D
475	04.2.2.01.003		Energia elétrica	2.346,99D	3.761,39	0,00	6.108,38D
489	04.2.2.01.020		Serviços Prestados - PJ	0,00	1.801,72	0,00	1.801,72D
501	04.2.2.01.038		Combustíveis	0,00	1.100,00	0,00	1.100,00D

## Resumo

ATIVO	16.533.382,06	PASSIVO	16.534.939,54
CUSTOS E DESPESAS	19.434,42	RECEITAS	17.876,94
Total de débitos	34.507,02	Total de créditos	34.507,02
	Diferença entre débito e crédito		0,00
	Prejuízo do período		1.557,48

ALEXANDRE CASTILHO  
CAMPOLI:2679277783  
8Assinado de forma digital  
por ALEXANDRE CASTILHO  
CAMPOLI:26792777838  
Dados: 2023.03.23 20:29:53  
-03'00'ALEXANDRE CASTILHO CAMPOLI  
Contador  
CPF: 267.927.778-38  
CRC: 1SP232181/O-3MARCO ANTONIO  
SILVEIRA  
PEDREIRA:045794  
88849Assinado de forma digital  
por MARCO ANTONIO  
SILVEIRA  
PEDREIRA:04579488849  
Dados: 2023.03.24 08:34:02  
-03'00'MARCO ANTONIO SILVEIRA PEDREIRA  
Empresário(a)  
CPF: 045.794.888-49



ADMINISTRAÇÃO  
JUDICIAL

---

## Relatório Fotográfico

---

*Fricock – Frigorificação Avicultura  
Indústria e Comércio Ltda e Marco  
Antonio Silveira Pedreira.*

*Abril/2023*

---

**Introito:** R4C Administração Judicial Ltda., regularmente nomeada Administradora Judicial nos autos da Recuperação Judicial de **FRICOCK – FRIGORIFICAÇÃO AVICULTURA INDÚSTRIA E COMÉRCIO LTDA e MARCO ANTONIO SILVEIRA PEDREIRA.**, feito em tramite na 2ª Vara Cível de Rio Claro, processo nº 1011207-40.2019.8.26.0510, vem informar que procedeu a visita não agendada à sede das Recuperandas em 20 de abril de 2023.

**Breve Relatório:** Informa este Administrador Judicial que pôde averiguar que a situação factual das empresas se mostrou estável, apresentando planta empresarial organizada, compatível com o tamanho da operação apresentada.

Este signatário pode vislumbrar na visita à sede das Recuperandas o funcionamento normal das áreas administrativa e de vendas.

No entanto, importante ressaltar que no dia da vistoria não tinha atividade no setor operacional, dado que este se encontrava em processo de higienização.

Ademais, segue laudo fotográfico retratando parte dos trabalhos de vistoria:



Foto 001: Entrada principal



Foto 002: Escritório Administrativo



Foto 003: Sala de reunião



Foto 004: Sala de reunião (*ângulo diverso*)

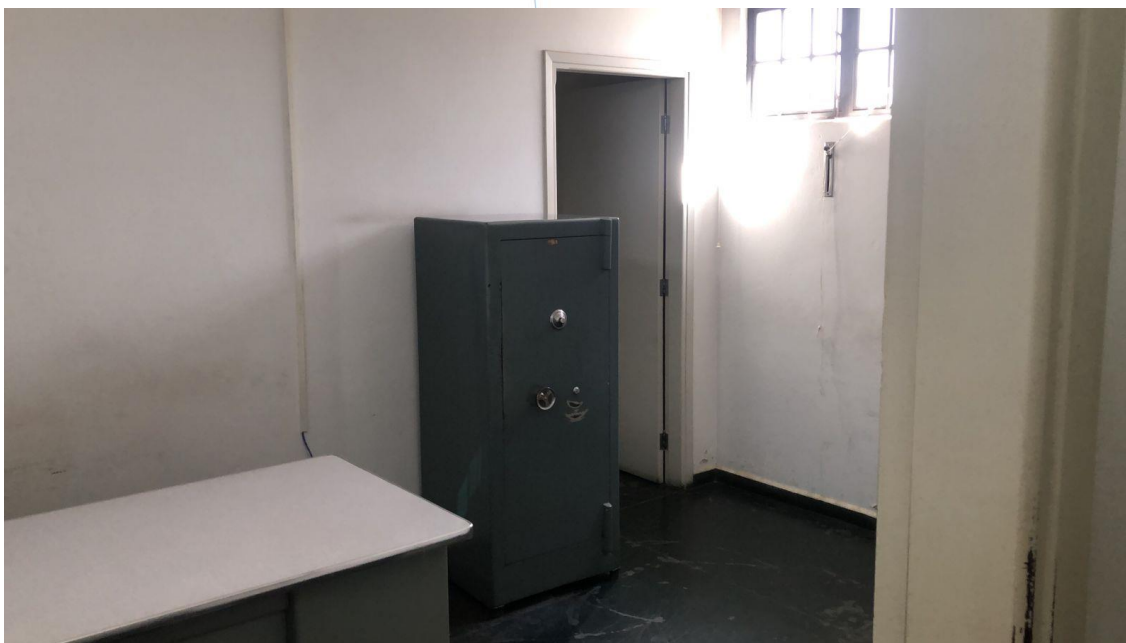

Foto 005: Secretaria



Foto 006: Copa



Foto 007: Setor jurídico

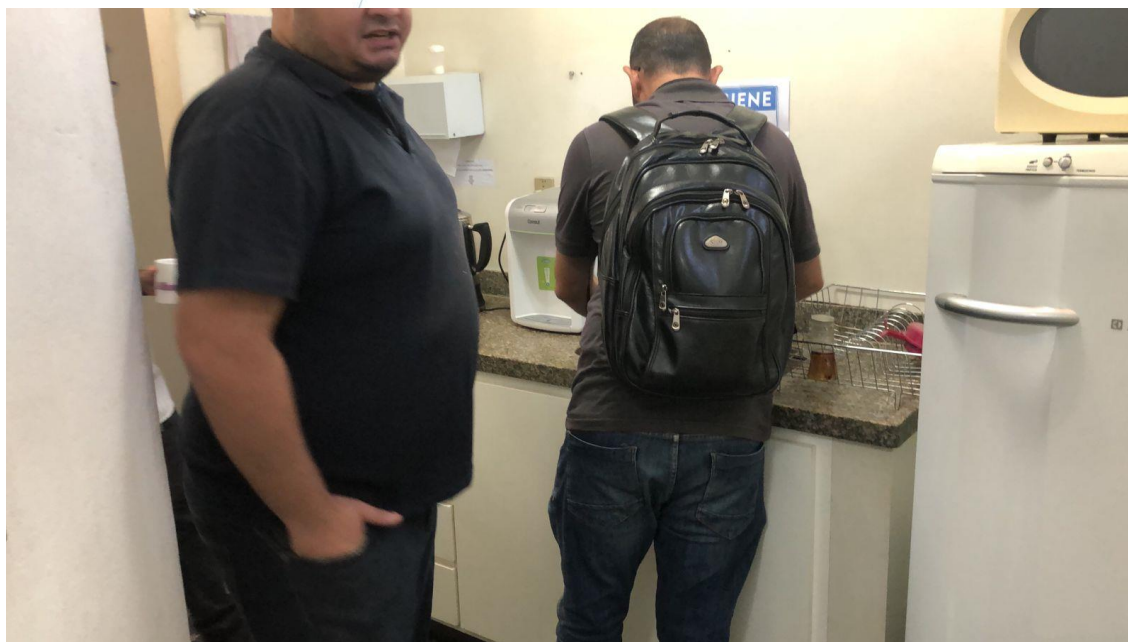

Foto 008: Setor de vendas

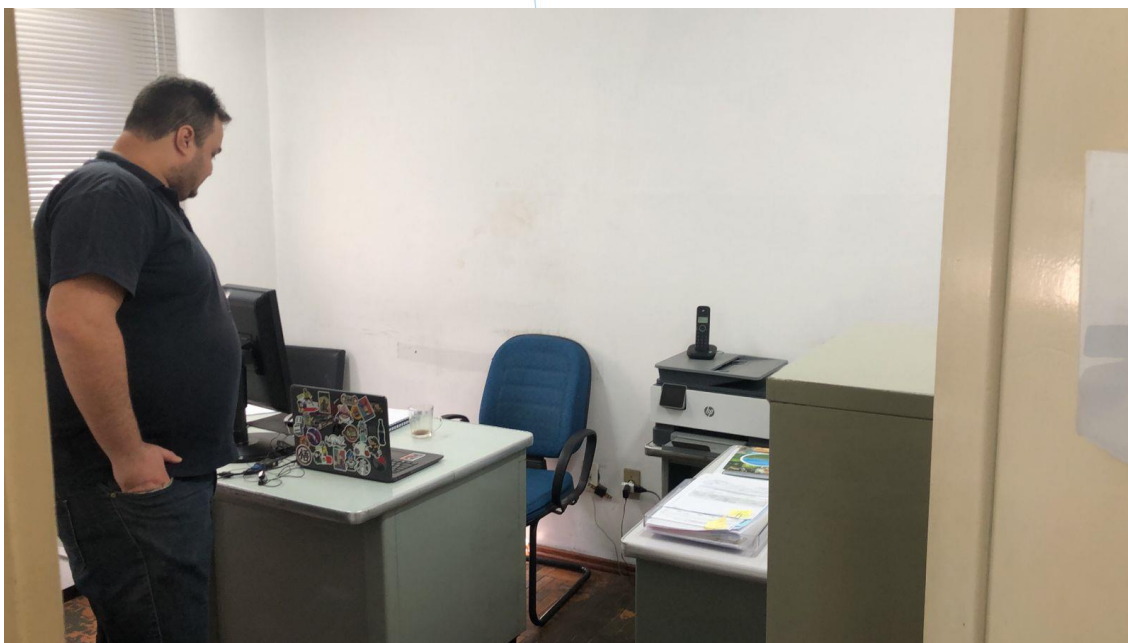

Foto 009: Pátio principal



Foto 010: Caminhões



Foto 011: Armazenamento de caixas



Foto 012: Manutenção



Foto 013: Manutenção (continuação)



Foto 014: Armazenamento de amônia



Foto 015: Setor de gerência



Foto 016: Setor de gerência (continuação)



Foto 017: Financeiro

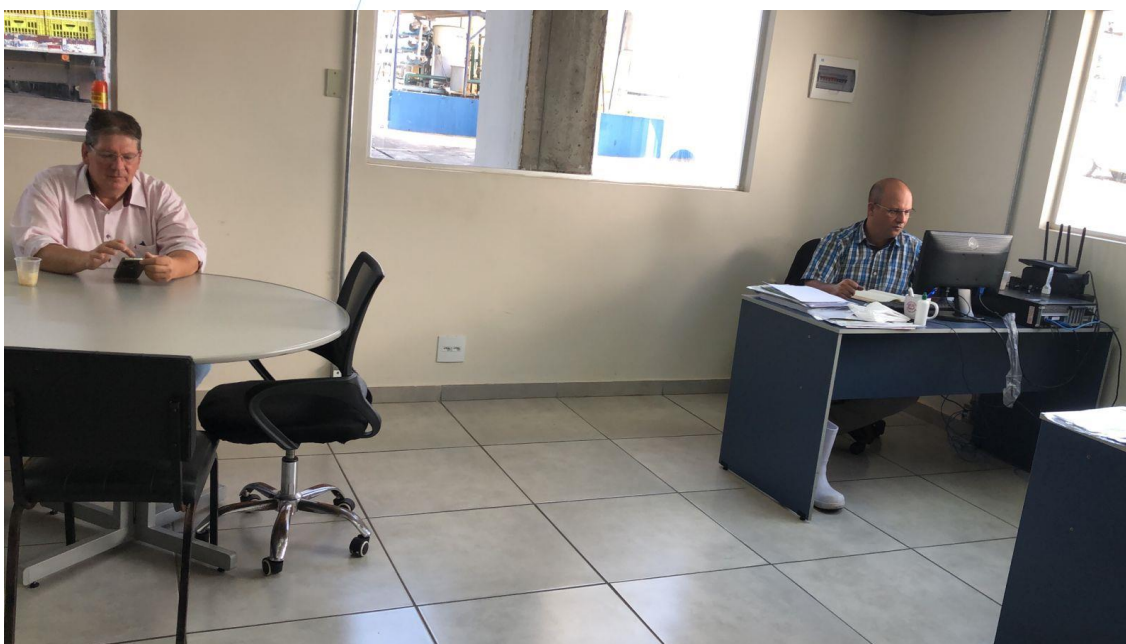

Foto 018: Colaboradores do setor operacional em treinamento de NR33 e 35.



Foto 019: Abatedouro



Foto 020: Setor de Sangria



Foto 021: Barreira sanitária



Foto 022: Cartão ponto



Foto 023: Setor de escalda

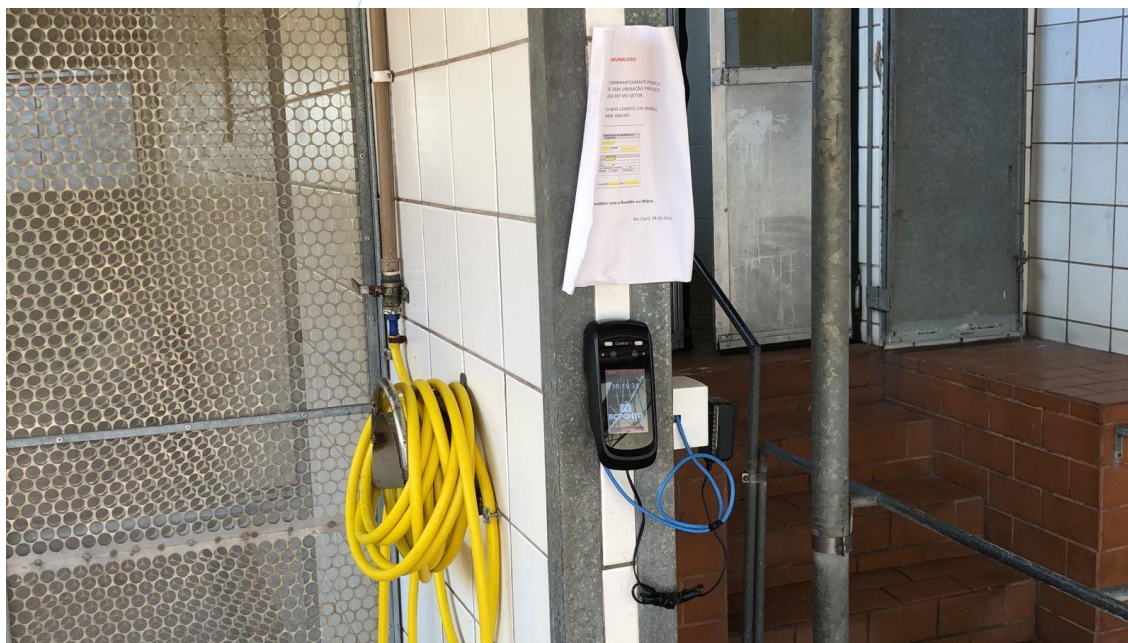

Foto 024: Setor de escalda *(continuação)*

Foto 025: Setor de escalda *(continuação)*

Foto 026: Lavagem de caixas

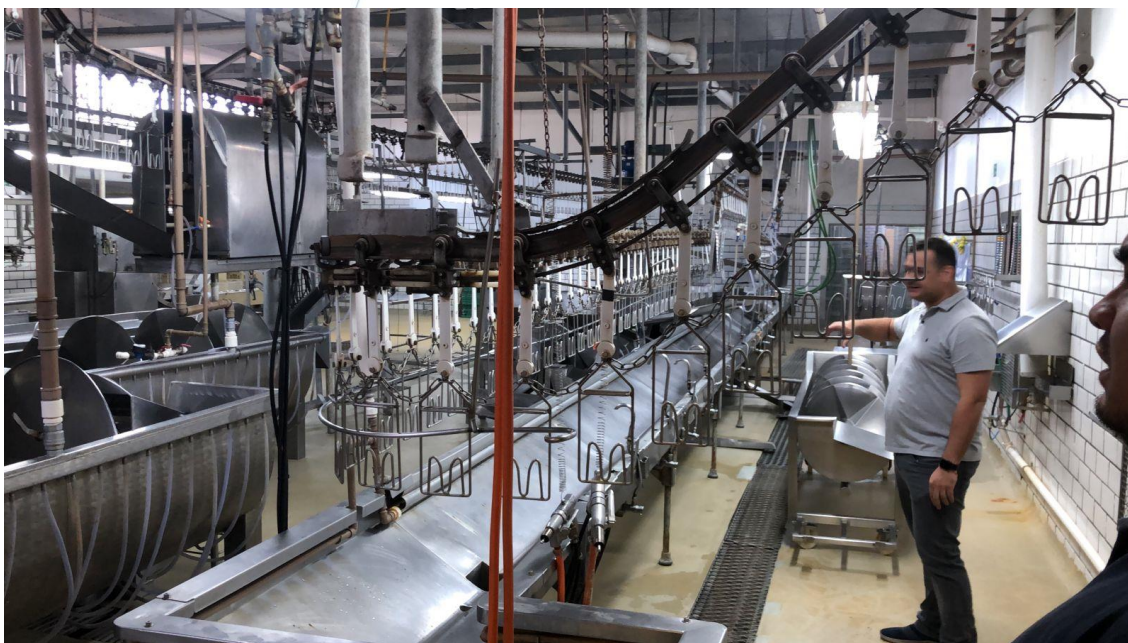

Foto 027: Setor de corte



Foto 028: Câmara fria



Foto 029: Túnel de congelamento



Foto 030: Sala de tempero

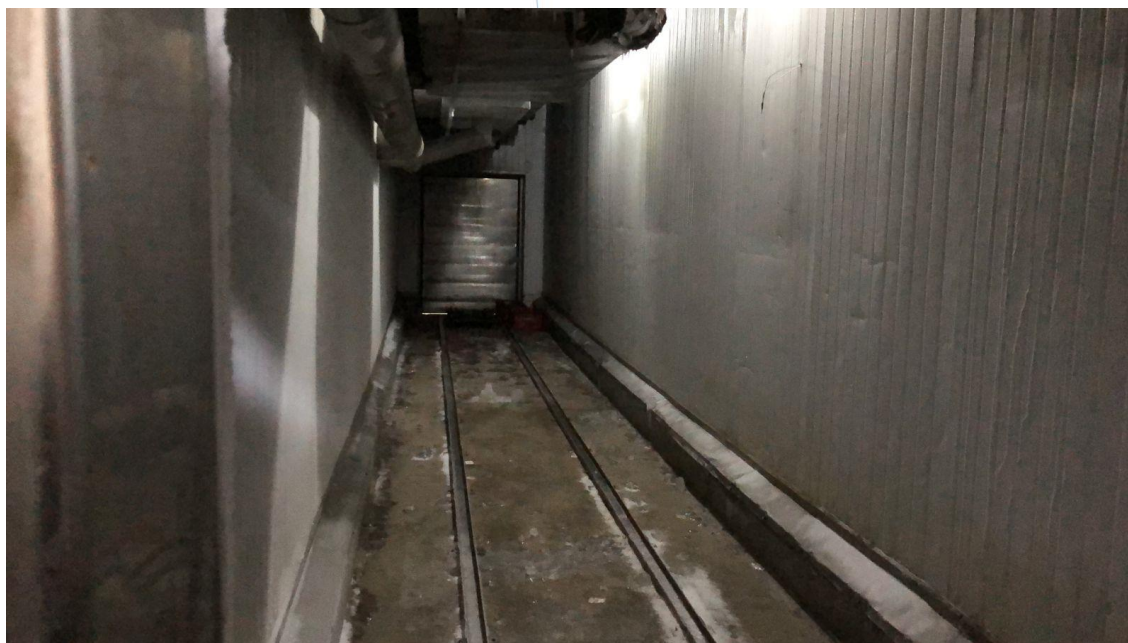

Foto 031: Setor de logística e expedição



Foto 032: Caldeira para aquecimento da água

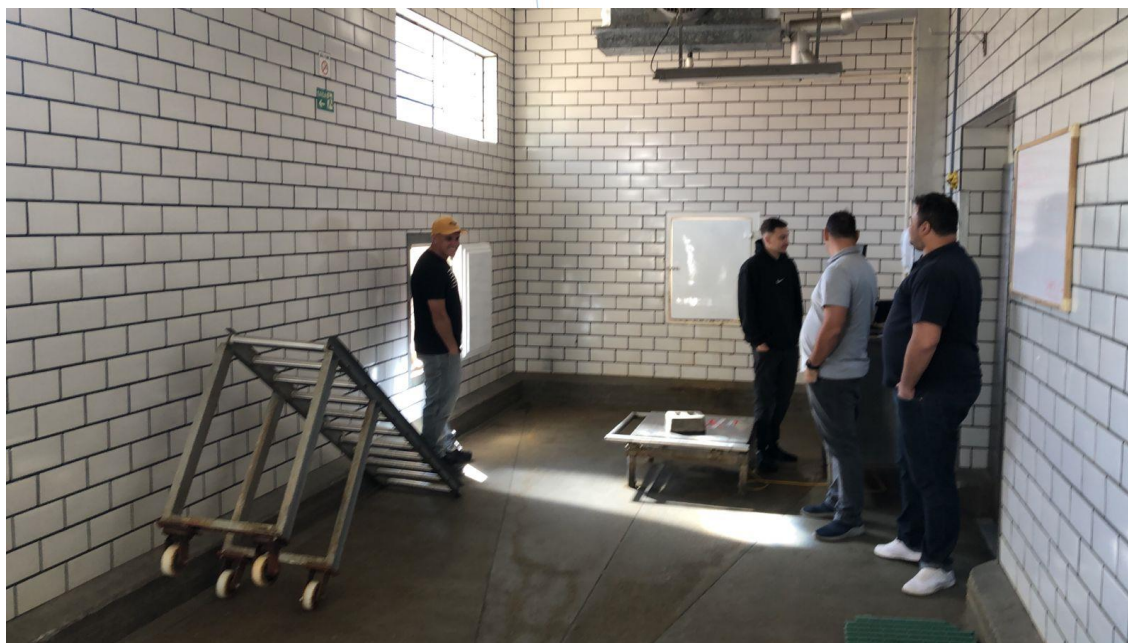

**Conclusão:** Ainda que no dia da vistoria a empresa o setor operacional não estava ativo, em razão da higienização e treinamento dos colaboradores, nota-se que os demais setores estavam operando normalmente, com a presença de funcionários, elementos esses que demonstram a manutenção da atividade.