



**EXCELENTÍSSIMO SENHOR DOUTOR JUIZ DE DIREITO DA  
SEGUNDA VARA CÍVEL DA COMARCA DE CAJAMAR – ESTADO DE SÃO  
PAULO**

**Processo nº 0004301-93.2019.8.26.0108**

**Incidente de Exibição de Documento ou Coisa Cível**

**R4C – ADMINISTRAÇÃO JUDICIAL LTDA.**, regularmente nomeada *Administradora Judicial* nos autos do Pedido de Recuperação Judicial de **EMBRACS PARTICIPAÇÕES, PAINEIRA ALIMENTOS LTDA. e CORINGA ALIMENTOS LTDA.**, vem, respeitosamente, à presença de Vossa Excelência, expor e ao final, requerer o quanto segue.

1. Em atendimento ao quanto esperado deste Auxiliar do Juízo no predicado de suas funções, informa que procedeu, na data de **03 e 05 de julho de 2023, vistoria não agendada** à sede e filiais das Recuperandas, com a finalidade primal de verificar o seu devido funcionamento.
2. Em assim sendo, informa que o preposto deste signatário foi devidamente recepcionado e, após solicitação, conduzido para visitação à sede das empresas por uma colaboradora do setor financeiro/administrativo.

3. Com base no presente Relatório Fotográfico, pode-se constatar que as Recuperandas seguem operando em seu ramo de mercado, mantendo sua equipe organizada e instalações limpas e bem cuidadas.
4. Ressalta-se, que o presente Relatório Fotográfico tem o objetivo de demonstrar visualmente a situação das atividades empresariais das Recuperandas, um dos fatores essenciais e basilares da Recuperação Judicial, e deve servir como complemento ao quanto noticiado no Relatório Mensal de Atividade, este sim, de propriedade para analisar a saúde financeira da operação das Recuperandas e sua viabilidade na continuidade do processo da Recuperação Judicial.
5. Face o quanto exposto, **é a presente para requerer a juntada aos autos do Relatório Fotográfico de inspeção à sede das Recuperandas, realizado nos dias 03 e 05 de julho de 2023.**

Termos em que,  
pede deferimento.

Campinas, 13 de julho de 2023.

#### **R4C – ADMINISTRAÇÃO JUDICIAL LTDA**

*Maurício Dellova de Campos*

*OAB/SP nº 183.197*

*Felipe Rodrigues Medeiros*

*OAB/SP nº 468.865*

*Arthur F. Cesarini*

*OAB/SP nº 345.711*

*Arthur Mussi G. Salomão*

*Estagiário de Direito*



ADMINISTRAÇÃO  
JUDICIAL

---

**Relatório Fotográfico**

---

***EMBRACS PARTICIPAÇÕES S.A.***

***PAINEIRA ALIMENTOS LTDA.***

***CORINGA ALIMENTOS LTDA.***

**Julho/2023**

---



**Introito:** R4C – Administração Judicial Ltda., regularmente nomeada *Administradora Judicial* nos autos da Recuperação Judicial de **EMBRACS PARTICIPAÇÕES S. A., PAINEIRA ALIMENTOS LTDA. e CORINGA ALIMENTOS LTDA.**, feito em tramite na 2ª Vara Judicial da Comarca de Cajamar, processo número 1002785-21.2019.8.26.0108, vem informar que procedeu a **vistoria não agendada** à sede das Recuperandas nos dias **03 e 05 de julho de 2023.**

**Breve Relatório:** Informa esta Administradora Judicial, que pôde averiguar que a situação factual das empresas se mostrou estável, apresentando planta empresarial muito bem-organizada, compatível com o tamanho da operação apresentada.

Este signatário pode vislumbrar na vistoria, o funcionamento normal nos setores administrativo, marketing, jurídico, operacional e de expedição com ambiente limpo e organizado.

Demais disso, segue fotográfico retratando parte dos trabalhos de vistoria:

**Unidade Cajamar – Av. Dr. Antônio João Abdala, 985 – Empresarial Paineira (Jordanésia) – Cajamar/SP – (03/07/2023).**



Foto 001: Entrada com portaria 24 horas.



Foto 002: Portaria 24 horas



Foto 003: Ampla vista do pátio da empresa



Foto 004: Estacionamento de visitantes



Foto 005: Complexo administrativo



Foto 006: Sala de reunião



Foto 007: Sala de comercial



Foto 008: Setor de logística



Foto 009: Setor de Recursos Humanos



Foto 010: Recepção

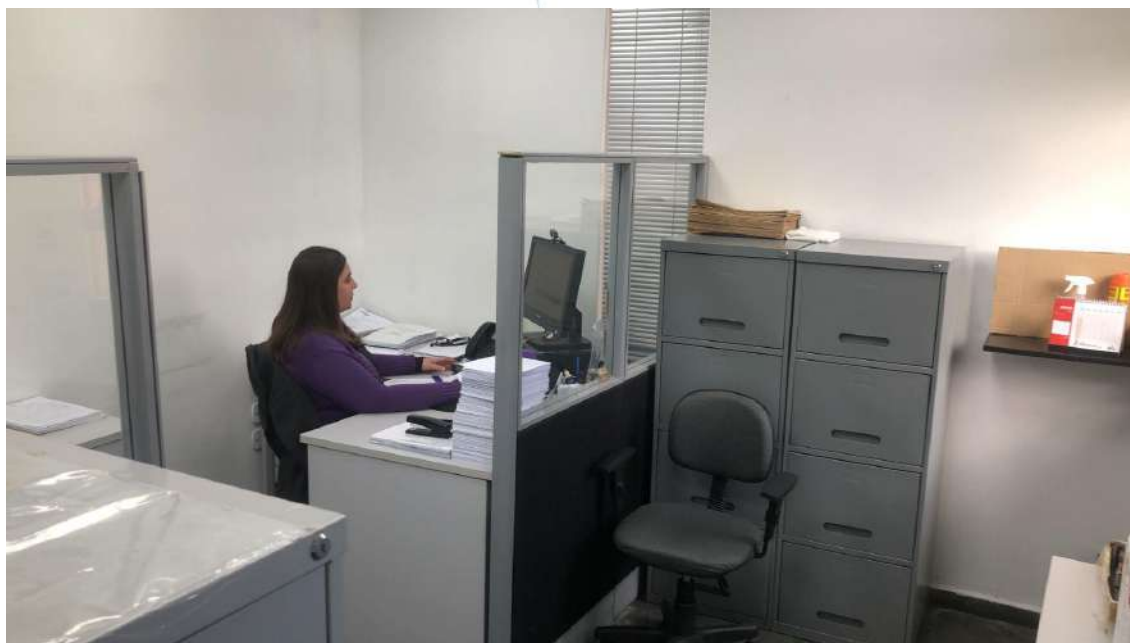

Foto 011: Financeiro/ contabilidade



Foto 012: Diretoria



Foto 013: Diretoria



Foto 014: Diretoria

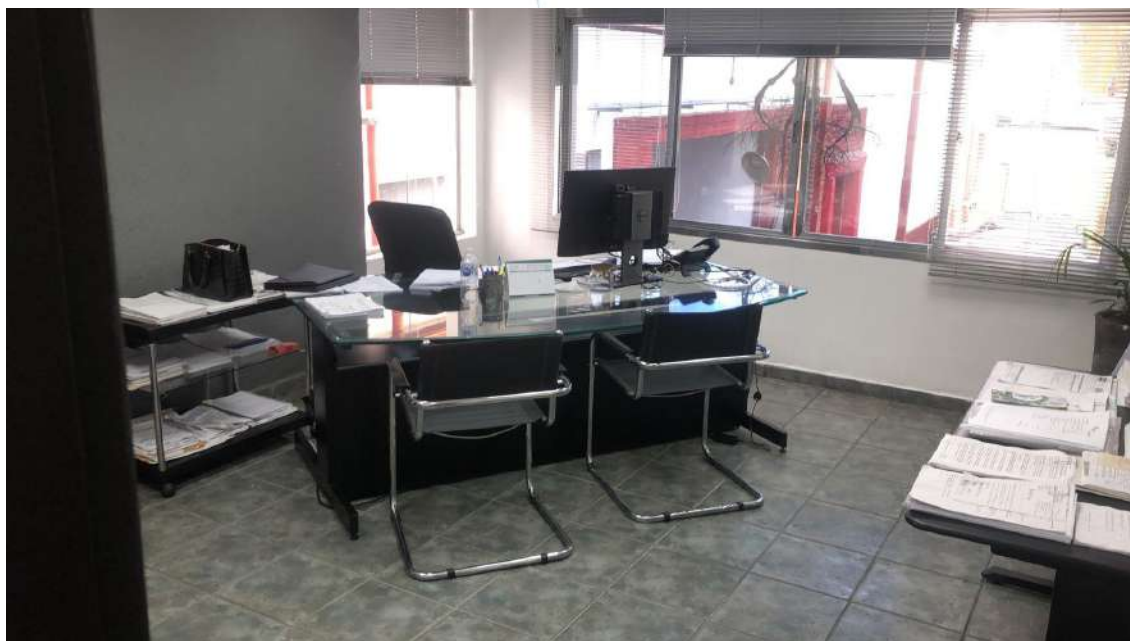

Foto 015: Setor de Faturamento e Compras



Foto 016: Cartão ponto (01)

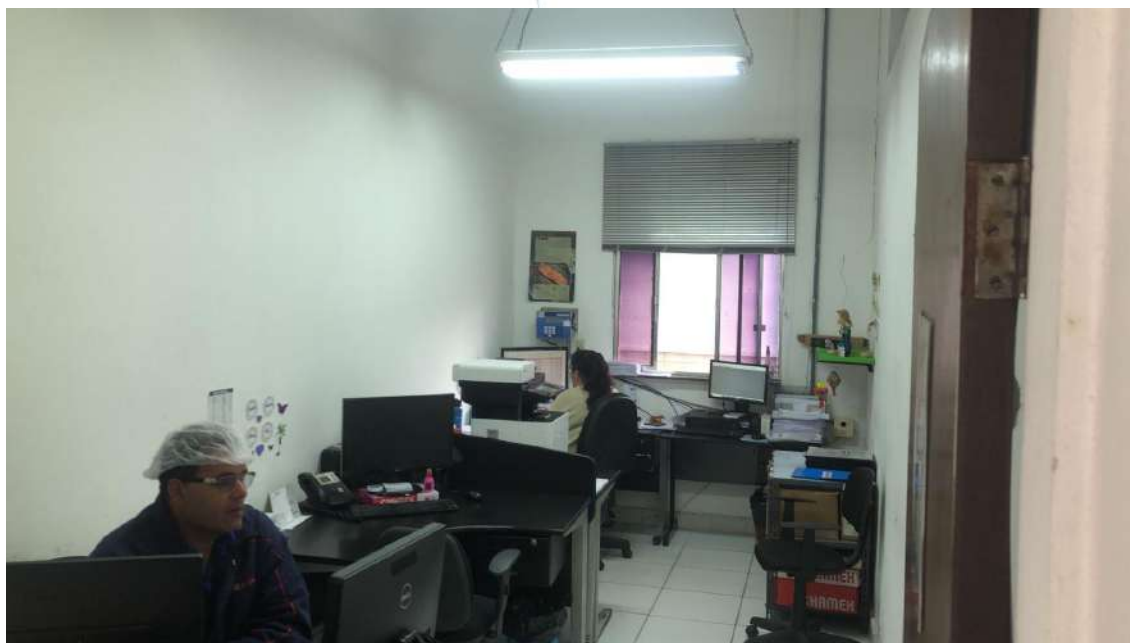

Foto 017: Entrada para setor operacional



Foto 018: Cartão ponto (02)

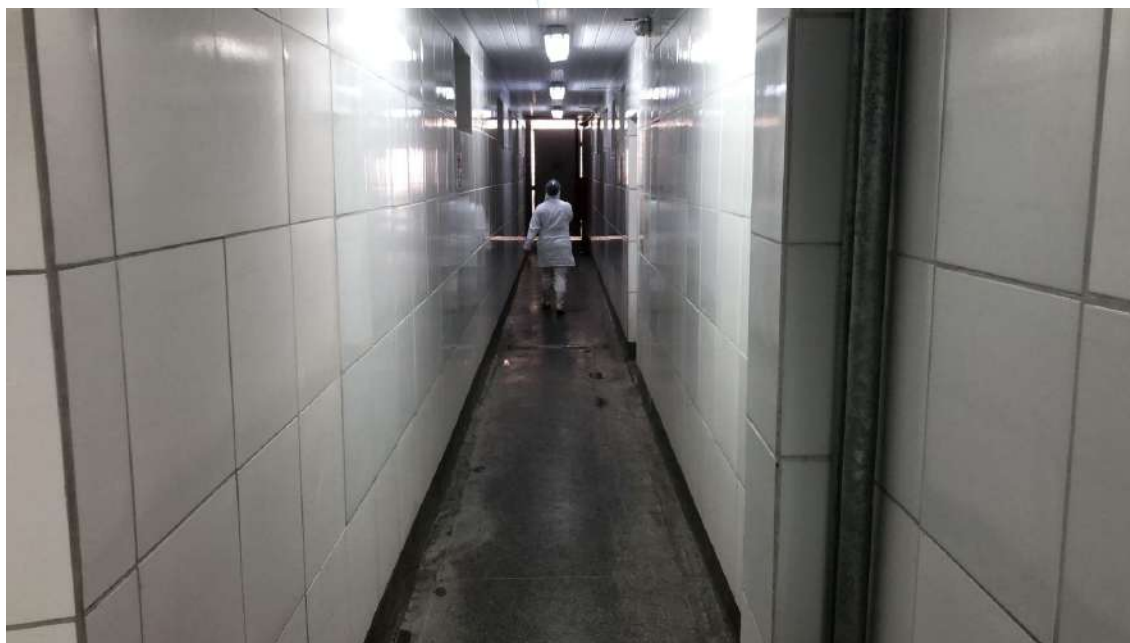

Foto 019: Setor de embalagem a granel

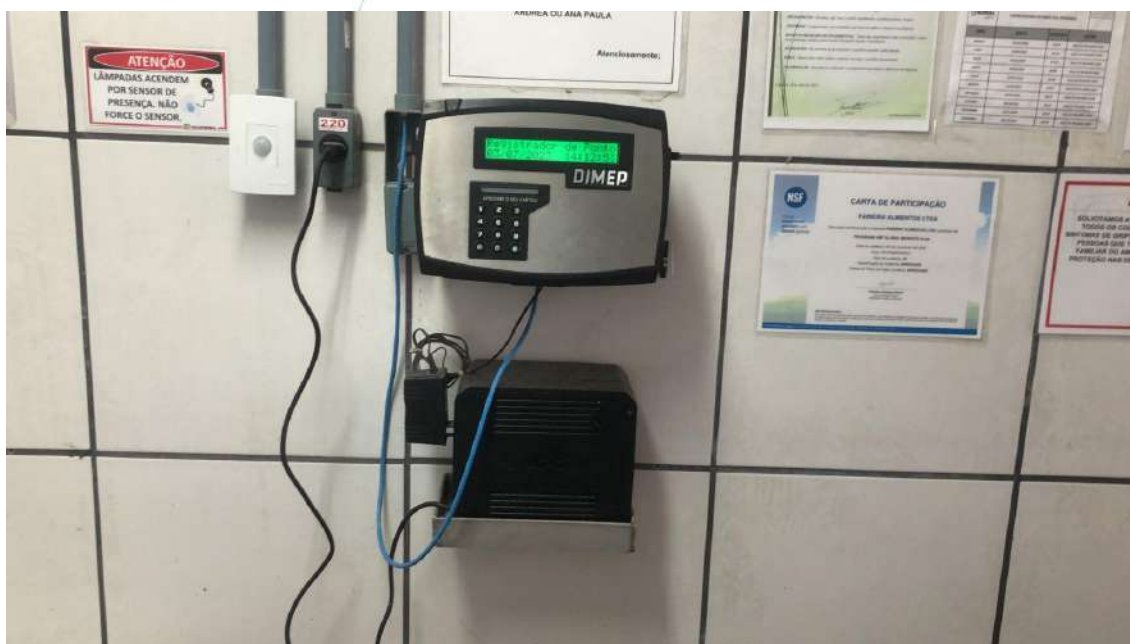

Foto 020: Fracionamento dos produtos a granel



Foto 021: Sala de mantas



Foto 022: Carnes em exposição ao sol



Foto 023: Setor de embalagem primária



Foto 024: Profissionais laborando



Foto 025: Profissionais laborando



Foto 026: Setor de embalagens



Foto 027: Setor de produtos prontos



Foto 028: Setor de produtos prontos



Foto 029: Setor de carnes em exposição



Foto 030: Setor de carnes em exposição (continuação)



Foto 031: Estoque e expedição



Foto 032: Setor de expedição



Foto 033: Setor de depósito de embalagens primárias



Foto 034: Sala de EPI's



Foto 035: Laboratório qualidade



Foto 036: Sala de reunião

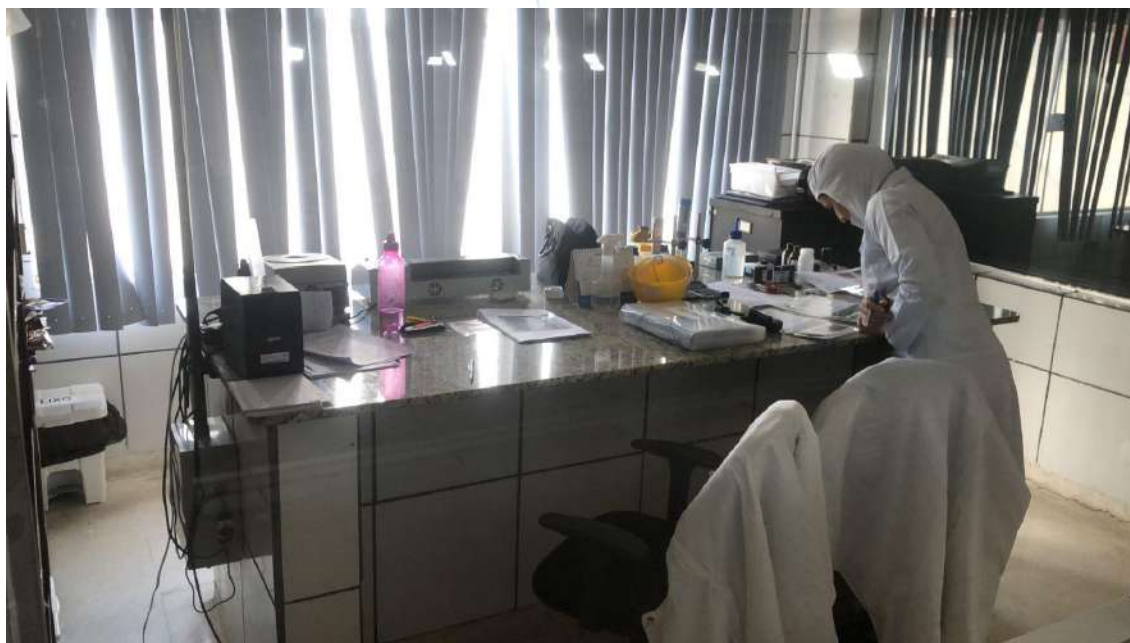

Foto 037: Sala de qualidade



Foto 038: Setor de salga



Foto 039: Setor de lavagem



Foto 040: Cartão ponto (03)

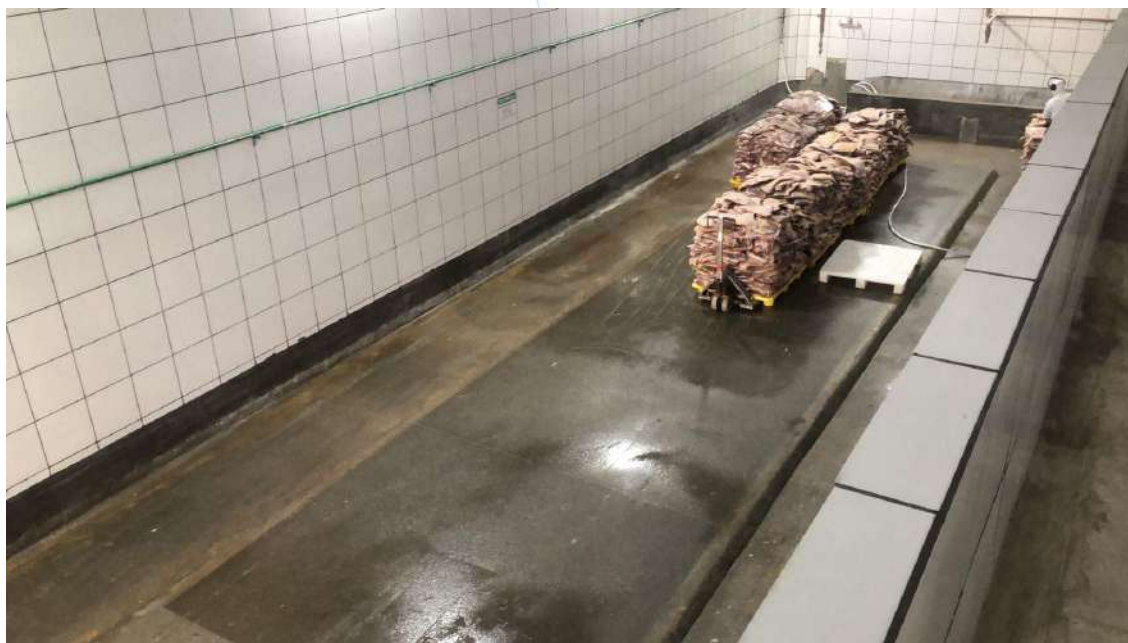

Foto 041: Setor de desossados



Foto 042: Profissionais laborando



Foto 043: Câmara de estocagem



Foto 044: Carne para salga



Foto 045: Descarregamento de carga



Foto 046: Pátio Logístico



Foto 047: Manutenção



Foto 048: Refeitório



Foto 049: Cartão ponto (04)



Foto 050: Estação de tratamento de afluentes da empresa

Unidade Vila Mazzei – R. Capitão Lázaro, 16 – Vila Isolina Mazzei – São Paulo/SP – Coringa Alimentos Ltda – (05/07/2023).



Foto 051: Vista ampla com complexo fabril



Foto 052: Vista ampla do complexo fabril (*ângulo diverso*)



Foto 053: Entrada para área administrativa



Foto 054: Cartão ponto (01)

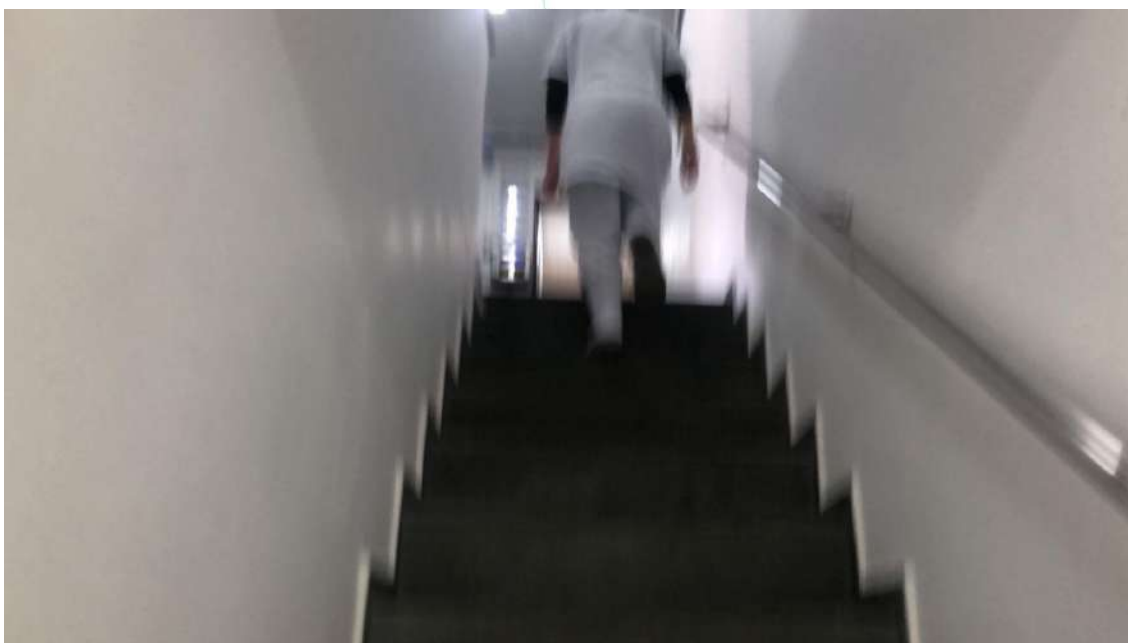

Foto 055: Setor Fiscal



Foto 056: Atendimento ao cliente



Foto 057: Departamento pessoal



Foto 058: Segurança do trabalho



Foto 059: Faturamento



Foto 060: Refeitório

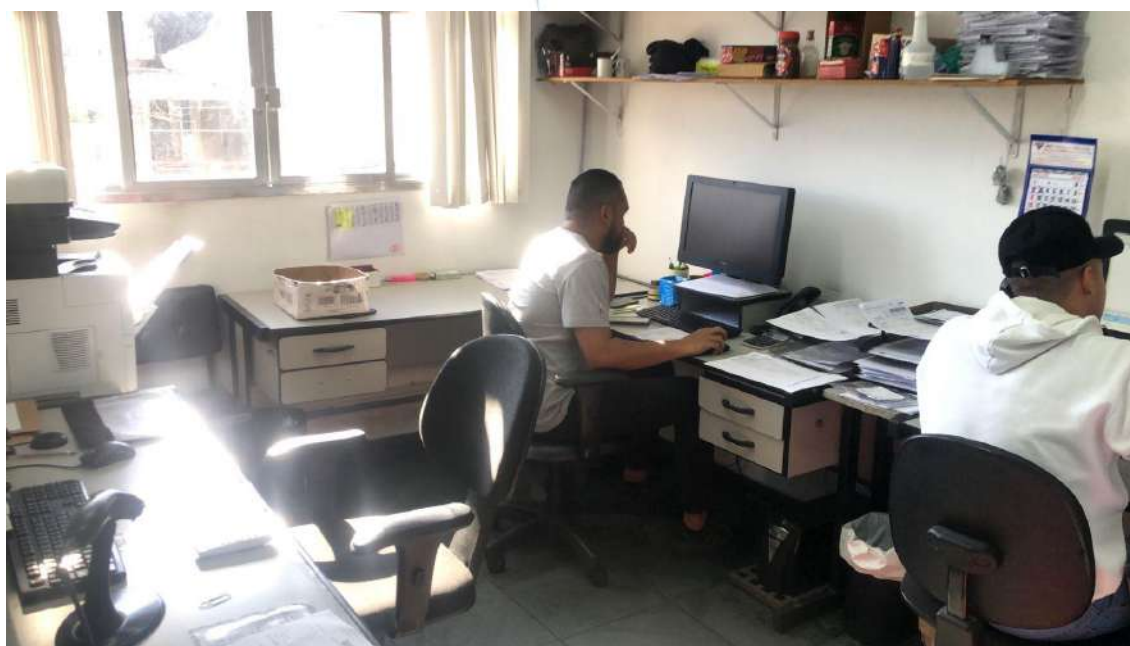

Foto 061: Administração



Foto 062: Diretoria



Foto 063: Diretoria



Foto 064: Cartão ponto (02)



Foto 065: Cozinha para fornecimento de alimento para os funcionários



Foto 066: Setor de embalagens secundárias



Foto 067: Setor de embalagens secundárias



Foto 068: Câmara fria



Foto 069: Setor de Expedição



Foto 070: Setor de recebimento de matéria prima



Foto 071: Setor de equalização



Foto 072: Setor de salga suína imersão



Foto 073: Setor de aditivos químicos



Foto 074: Estoque de sal



Foto 075: Setor de salga e imersão



Foto 076: Setor de salga suína seca



Foto 077: Setor de injetora de salgados



Foto 078: Estoque de produtos de limpeza



Foto 079: Profissionais laborando



Foto 080: Setor de fracionamento



Foto 081: Setor armazenamento de caixas



Foto 082: Congelador abastecido



Foto 083: Setor de etiquetas e embalagens



Foto 084: Setor de etiquetagem



Foto 085: Setor de embalagem primária 2º pavimento



Foto 086: Estoque de produtos 2º pavimento



Foto 087: Setor de embalagem primária 3º pavimento



Foto 088: Injetora de temperados



Foto 089: Setor de lavagem de caixas



Foto 090: Setor de salga de alimentos 3º pavimento



Foto 091: Setor de Manutenção



Foto 092: Setor de refrigeração



Foto 093: Setor de estoque de etiquetas

**Conclusão:** As Recuperandas encontram-se em pleno funcionamento, com matéria-prima disponível e desenvolvendo novos produtos. Ambiente administrativo e fabril limpo e organizada.