



**EXCELENTÍSSIMO SENHOR DOUTOR JUIZ DE DIREITO DA
PRIMEIRAVARA REGIONAL DE COMPETÊNCIA EMPRESARIAL E
DE CONFLITOS RELACIONADOS À ARBITRAGEM DO FORO
ESPECIALIZADO DA 4ª E 10ª RAJ DO ESTADO DE SÃO PAULO**

Processo sob nº 0000080-32.2024.8.26.0354

Incidente de Exibição de Documento ou Coisa Cível

R4C ADMINISTRAÇÃO JUDICIAL LTDA., neste ato representado por seu sócio-diretor Maurício Dellova de Campos vem, respeitosamente, à presença de Vossa Excelência, nos autos do Pedido de Recuperação Judicial das empresas **QUALIFICPARTICIPAÇÕES LTDA. E OUTRAS (GRUPO VALPAMED)** vem, respeitosamente, a presença de vossa excelência, expor e requerer o quanto segue.

Em atendimento ao quanto esperado deste Auxiliar do Juízo no predicado de suas funções, vem informar que procedeu, na primeira quinzena de dezembro, a **vistoria não agendada** à sede da Recuperanda, com a finalidade primal de verificar o seu devido funcionamento.

Em assim sendo, informa que o preposto desta signatária foi devidamente recepcionado e, após solicitação, foi conduzido por visitaç o à sede da empresa, por um colaborador do setor administrativo.

Com base no Relatório Fotográfico em anexo, pode-se verificar o funcionamento regular da Área Administrativa e operacional.



Importante salientar que este relatório tem o objetivo de demonstrar visualmente a situação das atividades empresariais da Recuperanda, um dos fatores essenciais e basilares da Recuperação Judicial, e deve servir como complemento ao quanto noticiado nos Relatórios Mensais de Atividades, estes sim, de propriedade para analisar a saúde financeira da operação da Recuperanda e sua viabilidade na continuidade do processo da Recuperação Judicial.

Diante do exposto, é a presente para requerer a juntada aos autos do Relatório Fotográfico de inspeção à sede da Recuperanda, realizado na primeira quinzena de dezembro.

Termos em que pede deferimento

Campinas, 19 de dezembro de 2024.

R4C – ADMINISTRAÇÃO JUDICIAL LTDA

Maurício Dellova de Campos

Sócio-diretor



Laudo de Constatação Prévia *In Loco*

**QUALIFIC PARTICIPAÇÕES LTDA. e
OUTRAS**

Dezembro/2024

Introito: R4C – Administração Judicial Ltda., regularmente nomeada Perita nos autos do pedido do pedido de Recuperação Judicial de **QUALIFIC PARTICIPAÇÕES LTDA. e OUTRAS**, feito em trâmite na Vara Regional De Competência Empresarial e de Conflitos Relacionados à Arbitragem da 4ª e 10ª RAJS, do Estado de São Paulo, processo nº 1000092-29.2024.8.26.0354, vem informar que procedeu **vistoria não agendada** à sede das Requerentes na **primeira quinzena de dezembro de 2024**.

Breve Relatório: informa esta *Expert* que pôde averiguar que a situação factual das empresas e unidades revelou existência de atividades compatíveis com o seu objeto social, oportunidade em que constatou colaboradores e materiais/ambulâncias.

A seguir, elenco fotográfico retratando parte dos trabalhos de vistoria:

Unidade Jundiaí: Avenida Nove de Julho, 1.717
Qualific Participações Ltda./Qualific Serviços em Saúde S.A.



Foto 001: Fachada



Foto 002: Recepção



Foto 003: Área de lazer



Foto 004: Setor administrativo



Foto 005: Arquivos



Foto 006: Setor administrativo *(continuação)*



Foto 007: Setor administrativo *(continuação)*

Esta unidade é onde está localizada a empresa QUALIFIC PARTICIPAÇÕES LTDA., responsável pela gerência do grupo Requerente. A unidade de Jundiaí é onde está centralizada a diretoria do grupo, tendo o preposto desta Perita contatado o setor administrativo, financeiro e diretoria das Requerente.

Como informado pelo representante legal da Requerente, essa unidade abarca a presidência das empresas, sendo, portanto, o local que emanam as decisões diretivas do grupo.

Além do mais, é o local em que se encontra o departamento de recursos humanos e a equipe técnica, a qual é prestadora de serviços responsáveis pela assessoria de atendimento domiciliar – *home care*.

Durante a visita constatou-se a presença de 16 colaboradores e operação regular da empresa.

Unidade São Paulo: Alameda Santos, 1.827, 18º andar, Cerqueira Cesar
Alvana Participações/ Valpamed (Matriz)/ Valpamed Juiz de Fora Serviços Médicos
Ltda./ Valpamed Norte e Nordeste Serviços Médicos Ltda.



Foto 001: Hall de entrada



Foto 002: Setor administrativo



Foto 003: Setor administrativo

Esta unidade é a central de emergências médicas, na qual são recebidas as chamadas e realizado o direcionamento destas chamadas para as ambulâncias responsáveis pelos atendimentos. Nesta unidade há também a recepção de chamados de home care e centro de análises da necessidade do envio da ambulância ou a possibilidade de o atendimento ser feito via telefone.

Foi possível constatar a presença de 16 colaboradores.

Unidade São José dos Campos: Avenida São João, nº69
VALPAMED



Foto 001: Fachada



Foto 002: Garagem



Foto 003: Estoque



Foto 004: Dormitório



Foto 005: Copa



Foto 006: Sala de descanso



Foto 007: Setor administrativo

Esta unidade é utilizada como base de serviços de urgência e emergência, a qual existe há 4 anos. Foi possível constatar a presença de 12 colaboradores, sendo estes socorristas, bem como a presença de ambulâncias à prontidão.

Unidade São Carlos: Rua Sete de Setembro, nº 2691
VALPAMED



Foto 001: Ambulâncias de prontidão



Foto 002: Entrada para as dependências da unidade



Foto 003: Lavanderia

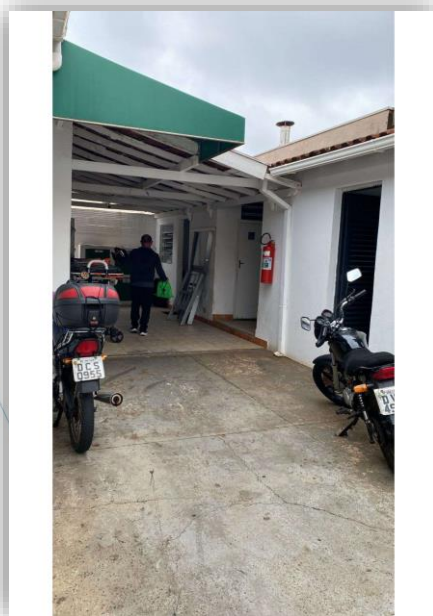

Foto 004: Armários



Foto 005: Copa

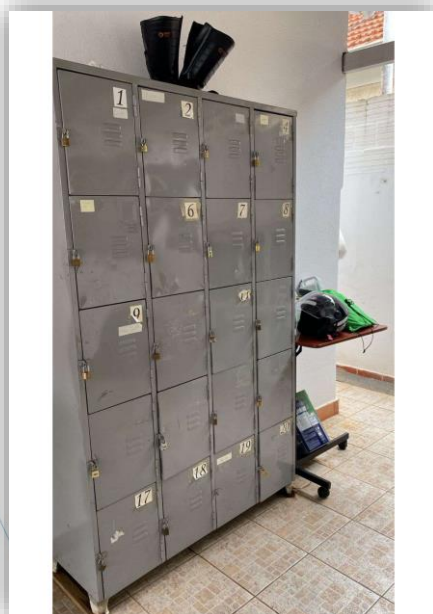

Foto 006: Dormitórios

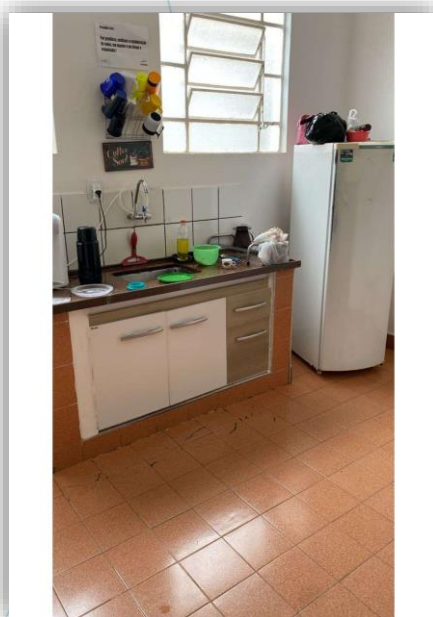

Foto 007: Almoxarifado

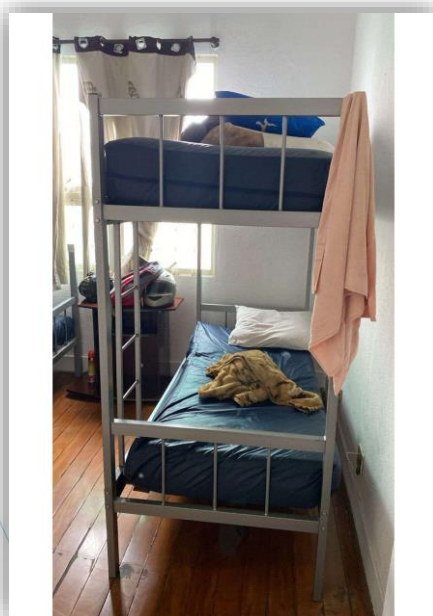

Foto 008: Setor administrativo

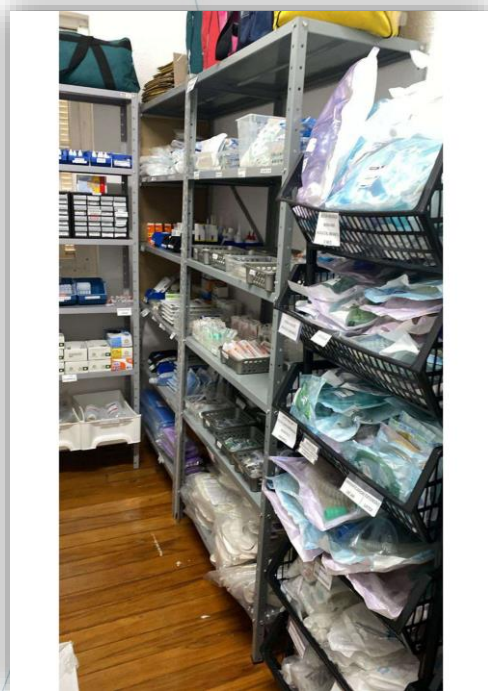

Foto 009: Maca

Nesta unidade foi possível constatar o funcionamento normal das atividades, com a presença de 5 ambulâncias e 10 colaboradores, no entanto, os relatos são de que possui 40 colaboradores ativos na unidade.

Unidade Caraguatatuba: Avenida Alagoas, nº 690
VALPAMED



Foto 001: Entrada para as dependências da unidade



Foto 002: Interno da empresa



Foto 003: Dormitório



Foto 004: Sala de pronto socorros



Foto 005: Copa



Foto 006: Banheiro



Esta unidade conta com 8 colaboradores ativos, sendo 2 colaboradores por turno: um socorrista e um enfermeiro. Possui ambulâncias, as quais no momento da vistoria estavam em serviço.

Unidade Cuiabá: Rua Tenente-Coronel Thogo da Silva Pereira, 727
VALPAMED



Foto 001: Entrada principal



Foto 002: Depósito



Foto 003: Depósito *(continuação)*



Foto 004: Sala vazia



Foto 005: Sala vazia (continuação)



Foto 006: Depósito (continuação)

Esta unidade está inativa.

Conclusão: Conforme denota-se nas imagens acima, visualmente verifica-se que as atividades operacionais e administrativas se encontram regularmente compatíveis com a atividade desempenhada, com a presença de colaboradores em todas as áreas, bem como ambulâncias para a prestação do serviço.

Unidade de Rio Preto



Foto 001: Garagem das ambulâncias



Foto 002: Entrada principal



Foto 003: Recepção

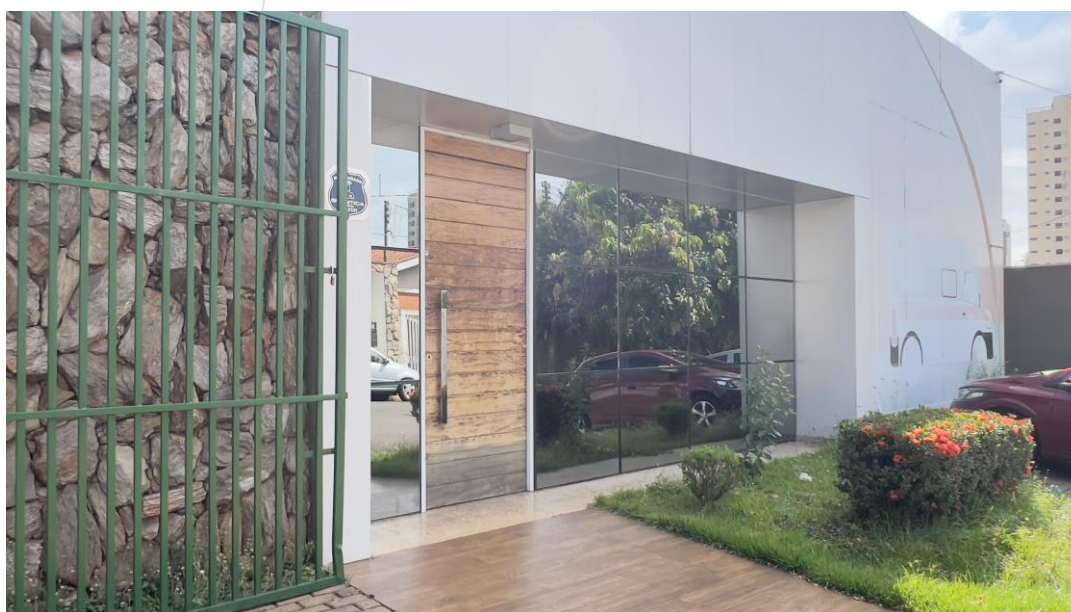

Foto 004: Sala de treinamento



Foto 005: Setor administrativo



Foto 006: Copa



Foto 007: Almoxarifado

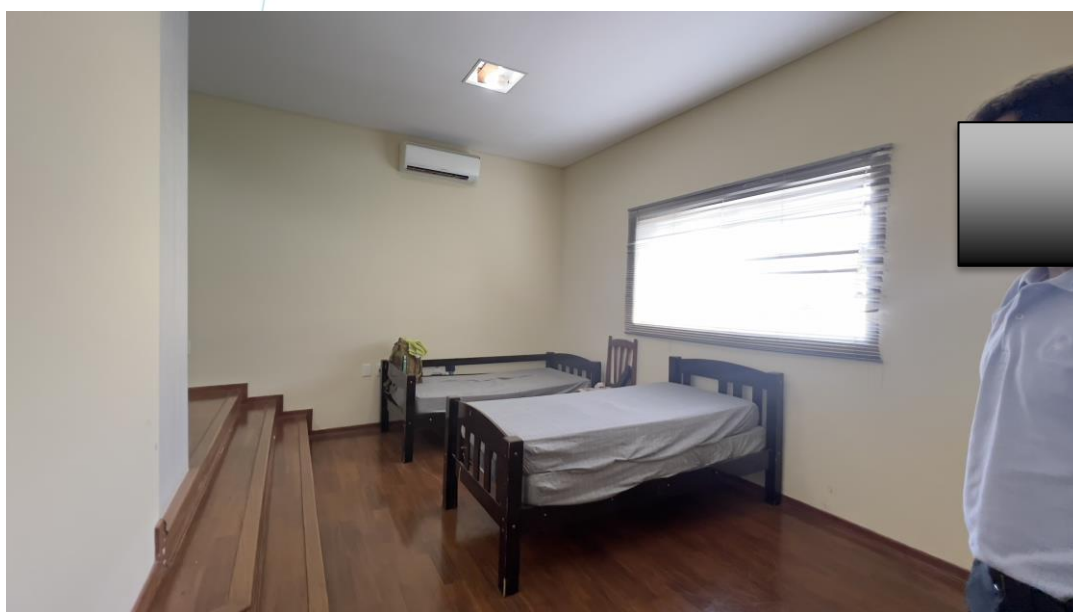

Foto 008: Dormitório