

**EXCELENTÍSSIMO SENHOR DOUTOR JUIZ DE DIREITO DA 3ª VARA  
CÍVEL DA COMARCA DE GUARULHOS, SP.**

### **Recuperação Judicial**

**Processo nº 1034429-27.2016.8.26.0224**

**ORESTE NESTOR DE SOUZA LASPRO**, nomeado Administrador Judicial nos presentes autos da Recuperação Judicial requerida por **HIPALA HIDROGENAÇÃO E INGREDIENTES LTDA.**, doravante “Recuperanda”, em curso perante esse R. Juízo, vem à presença de Vossa Excelência, com fulcro no artigo 22, II, “a” e “c”, da Lei de Recuperação de Empresas e Falências nº 11.101/2005, apresentar o **Relatório das Atividades da Recuperanda**, referente ao período de **janeiro a março de 2019**.

1. Cabe observar que a Recuperanda é a responsável pelo fornecimento das informações acerca de suas atividades contempladas neste Relatório, inclusive sob as penas do artigo 171, da Lei nº 11.101/05.

2. A situação operacional e financeira da Recuperanda é apresentada a partir da análise dos documentos que lhe foram solicitados, como segue: **(A)** Balanço Patrimonial; **(B)** Demonstração do Resultado do Exercício; **(C)** Análise de Índices; **(D)** Funcionários; **(E)** Impostos.

## Sumário

I - DA SITUAÇÃO OPERACIONAL: .....	2
A. Balanço Patrimonial .....	2
B. Demonstração do Resultado do Exercício .....	4
C. Análise de índices .....	5
D. Funcionários .....	6
E. Impostos .....	6
II – DILIGÊNCIA .....	7
III – ENCERRAMENTO .....	13

### I - DA SITUAÇÃO OPERACIONAL:

#### A. Balanço Patrimonial

3. Seguem os balanços patrimoniais dos meses de dezembro, mês analisado no relatório anterior, a março de 2019, compilados dos balancetes mensais disponibilizados pela Recuperanda.

4. 75% do ativo se refere as contas a receber de **clientes**, que totalizaram R\$ 4,5 milhões (quatro milhões e quinhentos mil reais) não sofreu variação significativa se comparado com o primeiro trimestre de 2018.

5. O relatório de **estoques** disponibilizado condiz com o valor contabilizado e finalizou o trimestre com R\$ 574 mil (quinhentos e setenta e quatro mil reais) estocados.

6. Os **outros créditos** no mês de março se referem a ICMS a recuperar, os demais impostos a recuperar, sendo PIS e COFINS, foram compensados com o que havia a recolher.

7. O relatório de **imobilizado** disponibilizado condiz com o contabilizado no montante aproximadamente R\$ 657 mil (seiscentos e cinquenta e sete mil reais) e nota-se a apropriação da depreciação mensal.

**LASPRO**  
ADVOGADOS ASSOCIADOS

8. Notou-se uma variação na conta contábil de **consórcios em andamento** no grupo de **intangível**, que cresceu em fevereiro para R\$ 69 mil (sessenta e nove mil reais) e posteriormente baixou para R\$ 64,5 mil (sessenta e quatro mil e quinhentos reais), tendo, no trimestre, decrescido seu saldo em R\$ 316 (trezentos e dezesseis reais).

Balço Patrimonial	dez/18	jan/19	fev/19	mar/19
<b>Ativo</b>	<b>6.303.185</b>	<b>6.294.906</b>	<b>5.912.201</b>	<b>6.070.310</b>
<b>Circulante</b>	<b>5.682.865</b>	<b>5.676.656</b>	<b>5.296.020</b>	<b>5.463.237</b>
Disponível	8.473	9.124	4.425	6.436
Clientes	4.904.462	4.756.132	4.625.275	4.543.124
Estoques	489.808	631.822	360.874	574.410
Outros Creditos	280.122	279.578	305.447	339.267
<b>Não Circulante</b>	<b>620.321</b>	<b>618.251</b>	<b>616.181</b>	<b>607.073</b>
Emprestimos Compulsorio	381.948	381.948	381.948	381.948
Imobilizado	656.884	656.884	656.884	656.884
Intangível	64.178	66.629	69.081	64.494
( - ) Depreciação Acumulada	- 482.689	- 487.211	- 491.732	- 496.253

9. A maior dívida contabilizada são os **empréstimos e financiamentos** no passivo não circulante e não apresentaram variação de monta no período apresentando pouco mais de R\$ 3,3 milhões (três milhões e trezentos mil reais).

10. O passivo tributário total, entre as **obrigações** e os **parcelamentos** cresceram 37% no período de 1 ano, e totalizam R\$ 2,7 milhões (dois milhões e setecentos mil reais).

11. O **Patrimônio Líquido** está negativo em R\$ 2,7 milhões (dois milhões e setecentos mil reais) pelo acúmulo dos prejuízos, considerando também anos anteriores.

**LASPRO**  
ADVOGADOS ASSOCIADOS

<b>Balanco Patrimonial</b>	<b>dez/18</b>	<b>jan/19</b>	<b>fev/19</b>	<b>mar/19</b>
<b>Passivo</b>	<b>6.303.185</b>	<b>6.294.906</b>	<b>5.912.201</b>	<b>6.070.310</b>
<b>Circulante</b>	<b>5.568.035</b>	<b>5.572.920</b>	<b>5.458.130</b>	<b>5.415.194</b>
Fornecedores	2.564.148	2.525.647	2.342.525	2.237.673
Obrigações Trabalhistas	331.509	338.484	354.185	366.599
Obrigações Tributárias	1.602.443	1.653.586	1.714.705	1.773.165
Parcelamentos	996.451	979.791	968.015	956.251
Provisões	64.785	66.713	70.001	72.806
Outras Obrigações	8.699	8.699	8.699	8.699
<b>Não Circulante</b>	<b>3.373.717</b>	<b>3.373.717</b>	<b>3.373.717</b>	<b>3.373.717</b>
Empréstimos E Financiamentos	3.373.717	3.373.717	3.373.717	3.373.717
<b>Patrimônio Líquido</b>	<b>- 2.638.567</b>	<b>- 2.651.730</b>	<b>- 2.919.646</b>	<b>- 2.718.601</b>
Capital Social	20.000	20.000	20.000	20.000
Reservas De Lucro	3.357.427	3.357.427	3.357.427	3.357.427
(-) Prejuízo Acumulado	- 5.972.276	- 6.015.994	- 6.015.994	- 6.015.994
<b>Resultado do Exercício</b>	<b>- 43.718</b>	<b>- 13.164</b>	<b>- 281.080</b>	<b>- 80.034</b>

## B. Demonstração do Resultado do Exercício

12. A Demonstração de Resultado a seguir, demonstra as variações mensais do exercício de 2019, com os valores acumulados do trimestre na coluna final.

13. A recuperanda faturou bruto o montante aproximado de R\$ 7 milhões (sete milhões de reais) no primeiro trimestre, valor esse condizente com os livros de saída disponibilizados, considerando uma sutil diferença por saídas que utilizam CFOP<sup>1</sup> que não fazem parte do faturamento.

14. Mesmo com o bom faturamento, o resultado acumulado no trimestre ainda foi negativo em R\$ 80 mil (oitenta mil reais), tendo auferido prejuízos nos dois primeiros meses e lucros em março que amenizaram os prejuízos anteriores.

<sup>1</sup> Código Fiscal de Operações e Prestações.

**LASPRO**  
ADVOGADOS ASSOCIADOS

Demonstração de Resultado	jan/19	fev/19	mar/19	2019
<b>Receita Bruta</b>	<b>2.315.699</b>	<b>2.328.072</b>	<b>2.339.532</b>	<b>6.983.303</b>
Receita	2.315.699	2.328.072	2.339.532	6.983.303
(-) Deduções	- 64.681	- 102.577	- 65.308	- 232.566
(-) Impostos	- 313.924	- 314.428	- 314.686	- 943.038
<b>Receita Líquida</b>	<b>1.937.094</b>	<b>1.911.067</b>	<b>1.959.538</b>	<b>5.807.698</b>
(-) Custo	- 1.195.466	- 1.667.837	- 1.221.642	- 4.084.945
<b>Resultado Operacional Bruto</b>	<b>741.628</b>	<b>243.230</b>	<b>737.895</b>	<b>1.722.753</b>
<b>Despesas Operacionais</b>	<b>- 710.808</b>	<b>- 455.726</b>	<b>- 488.432</b>	<b>- 1.654.967</b>
(-) Despesas Com Vendas	- 502.620	- 274.705	- 311.601	- 1.088.926
(-) Despesas Gerais	- 205.051	- 179.451	- 165.114	- 549.615
(-) Despesas Tributárias	- 3.137	- 1.570	- 11.718	- 16.426
<b>Resultado Operacional Líquido</b>	<b>30.820</b>	<b>- 212.496</b>	<b>249.463</b>	<b>67.786</b>
(-) Despesa Financeira	- 106.977	- 117.964	- 116.144	- 341.085
<b>Resultado Financeiro</b>	<b>- 106.977</b>	<b>- 117.964</b>	<b>- 116.144</b>	<b>- 341.085</b>
<b>Resultado Não Operacional</b>	<b>62.993</b>	<b>62.545</b>	<b>67.726</b>	<b>193.265</b>
Outras Receitas	64.785	66.713	70.001	201.499
(-) Outras Despesas	- 1.792	- 4.168	- 2.275	- 8.235
<b>Resultado antes do IR e CSLL</b>	<b>- 13.164</b>	<b>- 267.916</b>	<b>201.045</b>	<b>- 80.034</b>
Irpf E Csll	-	-	-	-
<b>Resultado Líquido do Exercício</b>	<b>- 13.164</b>	<b>- 267.916</b>	<b>201.045</b>	<b>- 80.034</b>

### C. Análise de índices

15. Os índices de liquidez são calculados com base nas informações do balanço patrimonial e refletem que a maior parte das dívidas estão classificadas no longo prazo, por isso o índice de liquidez corrente é mais alto, demonstrando em média que há R\$ 1,00 (um real) de ativo de curto prazo para cada real de passivo corrente.

16. Considerando o longo prazo, o índice de liquidez geral não apresentou variação relevante nos últimos seis meses e apresentou R\$ 0,67 (sessenta e sete centavos) de recursos e direitos para cada real de passivo.

**LASPRO**  
ADVOGADOS ASSOCIADOS

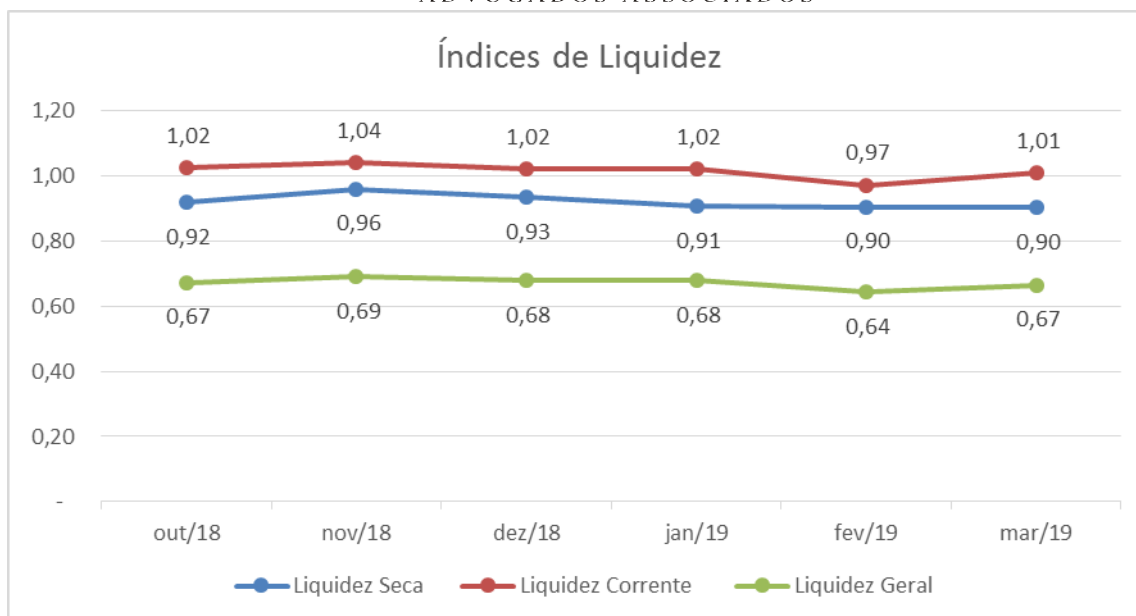

**D. Funcionários**

17. Foram disponibilizados a folha de pagamento sintética, relatórios de provisão de 13º salários e férias, recibo de *pro labore*, recibo de afastados referente aos meses analisados.

18. Adicionalmente os comprovantes de recolhimento referentes a FGTS, contribuição sindical e INSS.

19. Foram desligados 3 colaboradores no período de dezembro a março de 2019, restando 19 funcionários ativos, além de dois sócios.

Funcionários	set/18	out/18	nov/18	dez/18	jan/19	fev/19	mar/19
Quantidade	N/I	22	22	22	20	19	19

Fonte: Resumo folha de pagamento. Não inclui pro-labore.

**E. Impostos**

20. A recuperanda não apresenta dependência de poucos clientes para manter suas atividades, tendo sua receita originária de diversos clientes, como mostra o gráfico abaixo que consta os 10 clientes mais representativos no primeiro trimestre, no qual nota-se que o maior cliente foi a

**LASPRO**  
ADVOGADOS ASSOCIADOS

empresa Granja Pinheiros, que comprou 11% do total, seguida da empresa Bom Futuro Agrícola, com 9%. 30% do total são segregados em mais de 10 outros clientes.

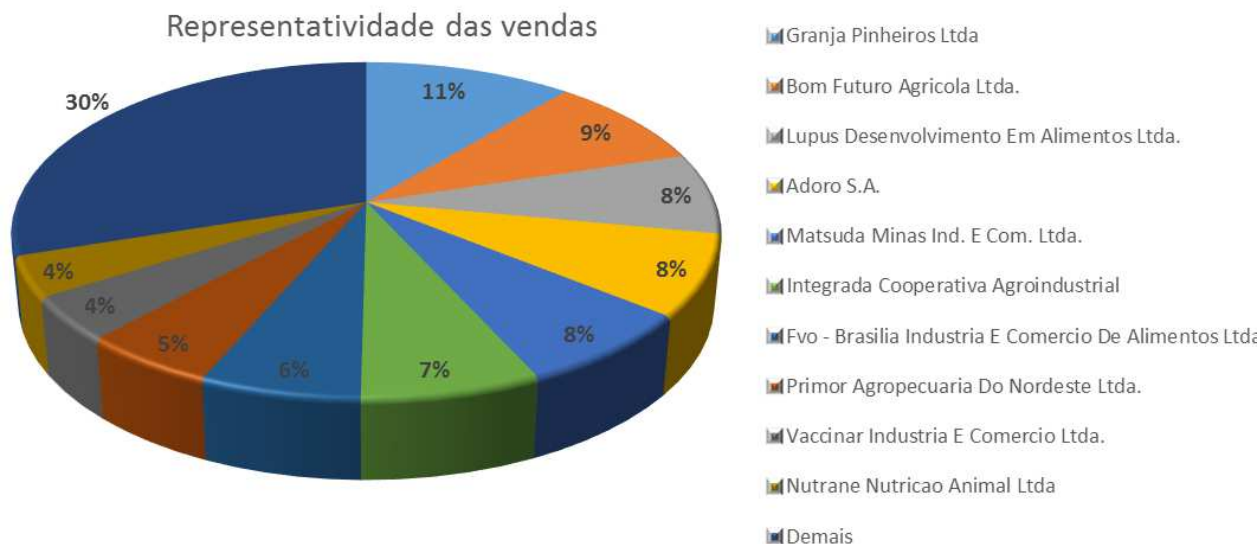

Fonte: livro de saída mensal compilado de janeiro a março de 2019.

21. Recebemos os recibos da entrega das obrigações acessórias, os quais serão anexados.

22. Adicionalmente, foram verificados comprovantes de pagamento da GARE do parcelamento tributário.

## II – DILIGÊNCIA

**Data:** 08/04/19

**Local:** Escritório e Fábrica – Rua Francisco Santos, nr. 39 – CEP. 07250-220-Jardim Aracilia – Guarulhos - SP

**Responsável:** Sr. José Gomes Alves

**Preposto:** Pedro Roberto da Silva

23. O Sr. Carlos, responsável pela área administrativa, conduziu a visita.



**LASPRO**  
ADVOGADOS ASSOCIADOS

24. Após uma queda em dezembro, o faturamento está em elevação.

25. A empresa está com um estoque elevado para atender a demanda dos próximos meses.

26. Por fim, informou que a Hipala está efetuando as compras com pagamentos à vista.

**Entrada**



**Recepção**

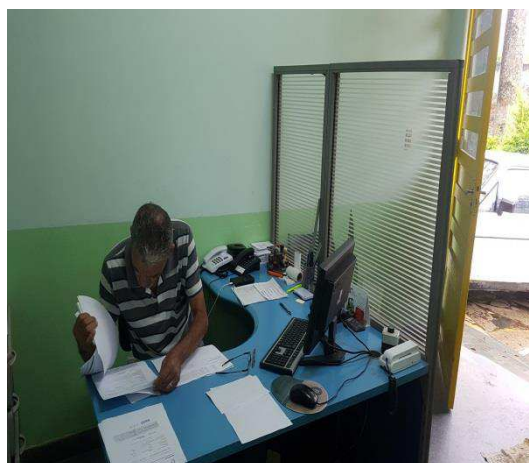

**Área Comercial**



**Área Administrativa**

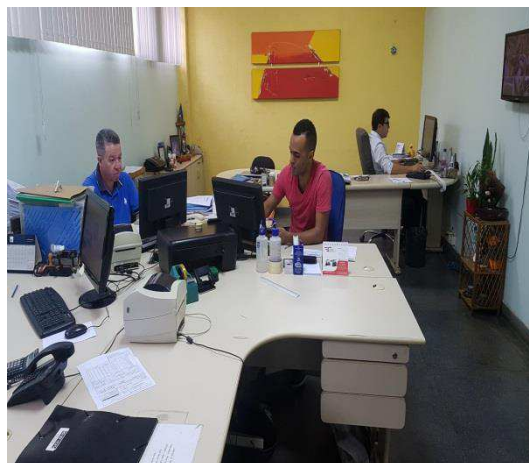



**Sala da Diretoria**



**Informática**

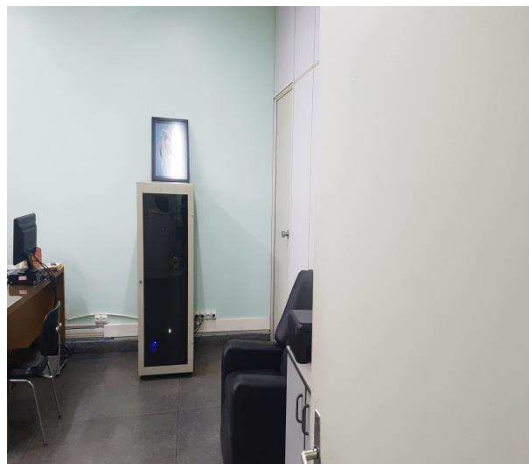

**Prevenção**



**Copiadora**



**Laboratório**



**Amostras / Arquivo**



**Embalagens**



**Vestiário**

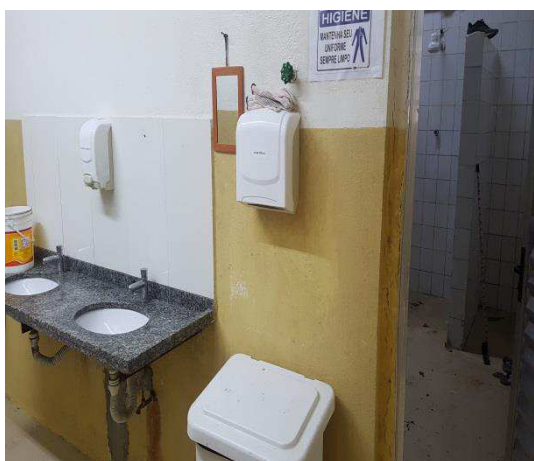

**Refeitório**





**Oficina**



**Sanitário**



**Estacionamento**



**Fábrica / Produção**





# LASPRO

ADVOGADOS ASSOCIADOS



**Carregamento**

**Preposto: Pedro Roberto da Silva**

**III – ENCERRAMENTO**

27. Sendo o que havia para o momento, este Administrador Judicial permanece à inteira disposição deste R. Juízo para quaisquer esclarecimentos que se façam necessário.

São Paulo, 22 de maio de 2019.

  
**Oreste Nestor de Souza Laspro**  
**Administrador Judicial**  
**OAB/SP nº 98.628**