



MEDEIROS
& MEDEIROS
COSTA BEBER
ADMINISTRAÇÃO JUDICIAL

GRUPO BREITHAUPT

RECUPERAÇÃO JUDICIAL

PROCESO Nº
5009853-93.2020.8.24.0036

20º Relatório Mensal de Atividades.

Competência: maio/2022

Apresentado em julho/2022



**MEDEIROS
& MEDEIROS
COSTA BEBER**
ADMINISTRAÇÃO JUDICIAL

ÍNDICE

RELATÓRIO MENSAL DE ATIVIDADES (RMA)



ÍNDICE

1. **INTRODUÇÃO**
 1. Cronograma processual
 2. Aspectos jurídicos

2. **RESUMO DAS ATIVIDADES**
 1. Resultados
 2. Quadro de colaboradores
 3. Fluxo de caixa
 4. Endividamento concursal
 5. Endividamento extraconcursal
 6. Acompanhamento do Administrador Judicial

3. **DESCRIÇÃO DAS EMPRESAS**
 1. Estrutura societária
 2. Filiais
 3. Fotos

4. **DADOS ECONÔMICO-FINANCEIROS**
 1. Balanço Patrimonial
 2. Demonstrativo de Resultado
 3. Demonstração do Fluxo de Caixa
 4. Dívida com aluguéis

5. **DÍVIDA TRIBUTÁRIA**

6. **PLANO DE RECUPERAÇÃO JUDICIAL**
 1. Meios de recuperação
 2. Proposta de pagamento
 3. Prestação de contas

INTRODUÇÃO

O presente relatório reúne, de forma sintética, as informações operacionais, financeiras, econômicas e processuais da recuperação judicial do Grupo Sagres.

Os dados foram coletados e analisados pela Medeiros & Medeiros Administração Judicial, na qualidade de administradora judicial das empresas recuperandas.

As informações são extraídas dos autos da recuperação judicial, principalmente no que tange às informações processuais, contábeis e financeiras, das visitas técnicas ocorridas na sede da empresa e de reuniões com os procuradores e representantes das recuperandas.

O Relatório Mensal de Atividades reflete a análise técnica contábil, limitada às informações disponibilizadas, não exaustivas, sobre a situação das empresas.

As recuperandas vêm cumprindo suas obrigações processuais, com a apresentação das contas demonstrativas mensais (art. 52, IV, da LREF). O prazo para envio das informações contábeis é o dia 25 do mês subsequente. Esta Administração Judicial recebeu as informações de maio, em atraso, em 05/07/2022. Os questionamentos realizados no dia 19/07/2022 foram respondidos, parcialmente, no dia 22/07/2022.

Informações acerca das suas atividades são prestadas à Administração Judicial e aos credores, quando solicitadas.

Todos os documentos que serviram de base para a elaboração do presente relatório estão disponíveis para consulta no site www.administradorjudicial.adv.br. Informações adicionais podem ser obtidas diretamente com a Medeiros & Medeiros Administração Judicial.

1. INTRODUÇÃO - ASPECTOS JURÍDICOS

CRONOGRAMA PROCESSUAL DA RECUPERAÇÃO JUDICIAL

Data	Evento	Lei 11.101/05	Data	Evento	Lei 11.101/05
03/08/2020	Ajuizamento do Pedido de Recuperação		09/12/2020	Fim do prazo para apresentar impugnações ao Juízo (10 dias após publicação do 2º Edital)	art. 8º
05/08/2020	Deferimento do Processamento da Recuperação.	art. 52, inciso I, II, III, IV e V e § 1º	30/03/2021	Publicação do Edital de convocação para votação do PRJ - AGC (15 dias de antecedência da realização da AGC)	art. 56, § 1º
18/08/2020	Publicação do deferimento no D.O.		04/05/2021	1ª Convocação da Assembleia Geral de Credores	Art. 36, inciso I
04/09/2020	Publicação do 1º Edital pelo devedor.	art. 52, § 1º	18/05/2021	2ª Convocação da Assembleia Geral de Credores	Art. 36, inciso I
28/09/2020	Fim do prazo para apresentar habilitações e divergências ao AJ (15 dias da publicação do 1º Edital)	art. 7º, § 1º	11/05/2022	Homologação do PRJ	
19/10/2020	Apresentação do Plano de Recuperação ao Juízo (60 dias após publicação do deferimento da recuperação)	art. 53	11/05/2024	Fim do prazo de recuperação judicial (se cumpridas todas as obrigações previstas no PRJ que se vencerem em até 2 anos após a concessão de recuperação judicial)	art. 61
25/11/2020	Publicação de aviso sobre o recebimento do PRJ no D.O.	art. 53, § Único	Nota: Quadro elaborado pela Administradora Judicial com base nos processos previstos na Lei 11.101/05 e as datas de suas ocorrências conforme o trâmite processual.		
08/02/2021	Fim do prazo para apresentar objeções ao PRJ	art. 53, § Único e art. 55, § Único			
25/11/2020	Publicação do Edital pelo AJ - 2º Edital	art. 7º, § 2º		Eventos ocorridos	
				Data estimada	

1. INTRODUÇÃO - ASPECTOS JURÍDICOS

ACOMPANHAMENTO PROCESSUAL

SITUAÇÃO ATUAL DO PROCESSO

Atualmente, o Grupo encontra-se em fase de cumprimento do plano de Recuperação Judicial.

PRINCIPAIS EVENTOS DO PROCESSO

- Em 05.10.2020, a fim de não tumultuar o processo de Recuperação Judicial, o juízo determinou a abertura de dois incidentes, sendo um para que a Recuperanda apresente as contas demonstrativas mensais (5013073-02.2020.8.24.0036) e outro para que sejam anexadas procurações e documentos que acompanham, de credores e terceiros interessados (5013042-79.2020.8.24.0036). Ainda, em mesma decisão, restou deferido, à pedido da Recuperanda, dentre outros, a constituição de garantia de alienação fiduciária sobre o imóvel de matrícula nº 20.080 do CRI de Jaraguá/SC, bem como a venda de alguns bens móveis do ativo circulante.
- Em 19.10.2020 as Recuperandas apresentaram o Plano de Recuperação Judicial (evento 289).
- O edital do art. 7, §2º e aviso do art. 53§único foi publicado em 25/11/2020.
- Em 18/03/2021 foi proferido despacho, dentre outros, deferindo a prorrogação do *Stay Period* por mais 180 dias, deferindo a liberação dos depósitos recursais em reclamatórias trabalhistas em favor da Recuperanda, e determinando que o SANTANDER se abstenha de efetuar descontos ou retenções de valores nas contas bancárias das empresas, decorrentes da liquidação de eventuais débitos das empresas e sujeitos à recuperação judicial, notadamente quanto aos contratos CCB n. 3963130008760, CCB n. 00333963300000016420 e CCB n. 333963290000002370.
- Em 30/03/2021 foi publicado o edital de convocação dos credores para a assembleia geral, na modalidade virtual, a ser realizada no dia 04/05/2021, às 10:00, em primeira convocação e, em segunda convocação, no dia 18/05/2021, às 10:00.
- A assembleia geral de credores, em primeira convocação, realizada em 04/05/2021, não restou instalada em razão da ausência de quórum.
- **Em 18/05/2021, instalada em segunda convocação, sobreveio a aprovação do Plano de Recuperação Judicial, com modificações realizadas em Ata, no ato da assembleia, pela maioria dos credores presentes.**
- No evento 532 foi noticiado que o administrador da Recuperanda *COMÉRCIO E INDÚSTRIA BREITHAUP T S/A* restou afastado do cargo de presidente da FECOMÉRCIO por suspeita de desvio de recursos, bens e serviços estatais. Ainda, há menção que nos autos da decisão liminar proferida, restou consignado que, de acordo com a representação, foi possível identificar a participação de pessoas jurídicas, dentre as quais cita-se a Recuperanda. Sobre os fatos, a Administração Judicial consignou no evento 586 que a documentação contábil e as operações realizadas pelas devedoras são objeto de análise e fiscalização mensal, sendo que todo e qualquer eventual indicio de operação irregular será imediatamente noticiado na Recuperação Judicial, bem como no presente incidente, para que, se for o caso, sejam adotadas providências pertinentes.
- Em 18/02/2022 as Recuperandas passaram a ser representadas pelos novos advogados constituídos: dr. Thierry Phillipe Souto Costa (OAB/PR 50.668) e Michele Tatiane Souto Costa (OAB/PR 36.583).
- No evento 633 a Administração Judicial noticiou que em análise aos demonstrativos contábeis e ao detalhamento em apartado disponibilizado pelas devedoras, foi constatado que a Breithaupt vem realizando adiantamentos a Bruno Breithaupt Filho, na conta de adiantamento a fornecedores, o que vem sendo objeto de ressalvas nos relatórios mensais de atividades apresentados. Ainda, na oportunidade, foi ressaltado que além das empresas que formam o litisconsórcio nesta Recuperação Judicial, a família Breithaupt possui outras empresas, que não estão relacionadas ao processo, mas que mantêm movimentação financeira entre elas. Submetido ao juízo, este entendeu por determinar a intimação das recuperandas para prestarem esclarecimentos, inclusive indicando todos os valores que foram repassados ao sócio Bruno Breithaupt Filho, sob pena de sua destituição do cargo de administrador da empresa. Documentos e esclarecimentos foram prestados pelas recuperandas no evento 674.
- **Em 11/05/2022 foi homologado o plano e concedida a Recuperação Judicial às devedoras.** Na oportunidade, também restou autorizada a oneração do imóvel matriculado no 1º Registro de Imóveis da Comarca de Joinville sob n. 80.825, para fins de obtenção de linha de crédito no valor de R\$ 320.000,00, bem como a renovação de crédito já existente e autorizada anteriormente pelo Juízo sobre o imóvel matriculado sob n. 20.080 (atual matrícula 99.402), junto à empresa FATURE EMPRESA SIMPLES DE CRÉDITO EIRELI, como garantia de operação de crédito para fins de obtenção de capital de giro.
- No evento 903 as Recuperandas postularam a venda do imóvel de matrícula 56.439, por meio de modalidade pública com envio de propostas fechadas, conforme previsto na Cláusula 4.1. do Plano de Recuperação Judicial. Aguarda-se deliberação do juízo.

1. INTRODUÇÃO - ASPECTOS JURÍDICOS

ACOMPANHAMENTO PROCESSUAL

RECURSOS INTERPOSTOS

- **Agravo de Instrumento nº 5031701-50.2020.8.24.0000:** interposto por **FAUHY INVESTIMENTOS LTDA**, com pedido de efeito suspensivo, em face da decisão que deferiu o processamento da Recuperação Judicial das empresas, postulando, em síntese, o indeferimento do processamento em decorrência de suposta ausência dos requisitos para a consolidação substancial ou, alternativamente, a distribuição em separado para cada uma das empresas. Recebido pela colenda Câmara, restou indeferido efeito suspensivo. **Aguarda julgamento.**
- **Agravo de Instrumento nº 5039298-70.2020.8.24.0000,** interposto pelo **BANCO SANTANDER** em face da decisão que determinou que a Instituição efetuasse a devolução das quantias amortizadas nas contas correntes da recuperanda, bem como se abstinhasse de realizar novas constrições. Recurso foi recebido no efeito suspensivo, para que os valores permaneçam depositados em juízo. **Aguarda julgamento.**
- **Agravo de Instrumento nº 5026528-74.2022.8.24.0000,** interposto pela **UNIÃO** em face da decisão que dispensou a apresentação de certidões negativas fiscais para fins de homologação do Plano e concessão da Recuperação Judicial. Recebido pela colenda câmara, foi indeferida a tutela de urgência, decisão da qual a Agravante interpôs Agravo Interno. **Aguarda julgamento.**
- **Agravo de Instrumento nº 5029525-98.2020.8.24.0000:** interposto pelas **Recuperandas** visando a minoração do percentual arbitrado a título de honorários à Administração Judicial. Apresentadas contrarrazões, o recurso aguarda julgamento. Em razão da homologação do acordo firmado entre as partes, o recurso foi julgado prejudicado. **Certificado trânsito em julgado em 29/04/2021.**
- **Agravo de Instrumento nº 5040754-55.2020.8.24.0000,** interposto pelo **BANCO BRADESCO** em face da decisão que determinou que a Instituição efetuasse a devolução das quantias amortizadas nas contas correntes da recuperanda, bem como se abstinhasse de realizar novas constrições, fixando astreintes pelo descumprimento. Indeferido efeito suspensivo. Submetido à julgamento, sobreveio em 25/02/2021 acórdão negando provimento ao Recurso. **Certificado trânsito em julgado em 01/04/2021.**
- **Agravo de Instrumento nº 5015492-69.2021.8.24.0000,** interposto pelo **BANCO SANTANDER** em face da decisão que determinou que a Instituição se abstenha de efetuar descontos ou retenções de valores nas contas bancárias das recuperandas, decorrentes da liquidação de eventuais débitos das empresas e sujeitos à recuperação judicial, notadamente quanto aos contratos CCB n. 3963130008760, CCB n. 00333963300000016420 e CCB n. 333963290000002370. Recebido pela colenda câmara, foi deferido efeito suspensivo para determinar o sobrestamento dos efeitos da decisão agravada. De tal decisão a Recuperanda opôs Embargos de declaração, os quais foram submetidos para decisão ao relator. Submetido a julgamento, sobreveio decisão conhecendo o recurso de agravo de instrumento e dando-lhe provimento, bem como julgando prejudicado os embargos de declaração. **Certificado trânsito em julgado em 08/04/2022.**

2. RESUMO

GRUPO BREITHAUPT

O Grupo Breithaupt atua no comércio varejista de materiais de construção em geral, ferramentas elétricas e eletrodomésticos.

Resultados

Receita Líquida

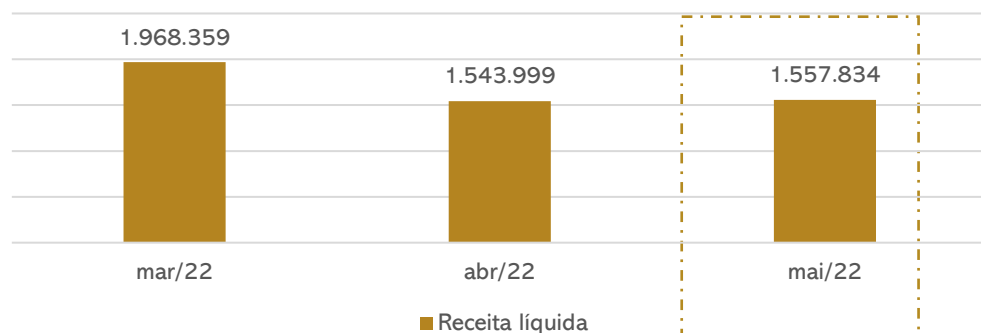

Resultado

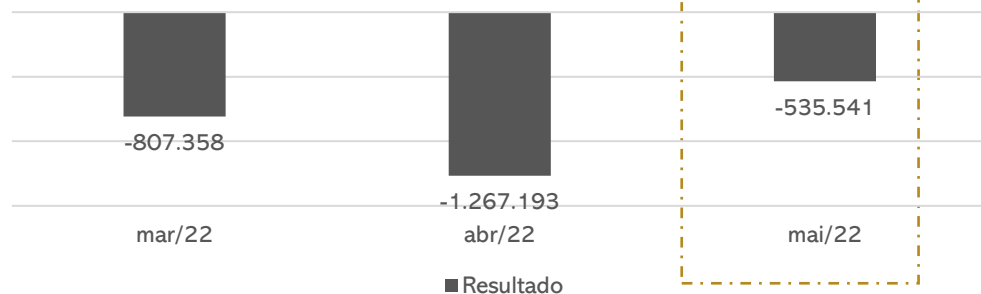

Em comparação ao mês anterior, maio apresentou decréscimo irrelevante de R\$ 1,6 mil. O montante faturado não foi suficiente para superar os valores expressivos de despesas, custos das mercadorias vendidas e deduções de vendas, resultando em prejuízo de R\$ 535.541,00. Em 2022 a Breithaupt acumula prejuízos de R\$ 3.976.351,00.

Quadro de colaboradores

Número de funcionários

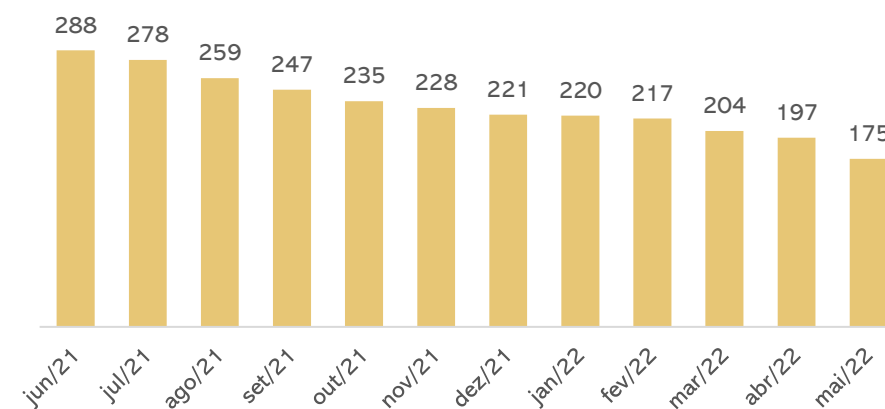

O Grupo apresenta redução constante em seu quadro de funcionários. Em maio, ocorreram 25 demissões e 03 admissões, finalizando o período com 175 empregados. Quando questionada, a Breithaupt informou que os salários estão em dia, contudo, a remuneração do presidente continua acumulando atrasos.

Os encargos que incidem sobre a folha de pagamento seguem inadimplentes. As verbas rescisórias estão sendo negociadas individualmente, para parcelamento e pagas conforme vencimentos.

Fluxo de caixa

	mai/22
Prejuízo do Exercício -	535.539,80
CAIXA LÍQUIDO PROVENIENTE DAS ATIVIDADES OPERACIONAIS	635.576,77
CAIXA LÍQUIDO PROVENIENTE DAS ATIVIDADES DE INVESTIMENTO	- 2,76
AUMENTO (REDUÇÃO) DE CAIXA E EQUIVALENTES DE CAIXA	18.862,56
SALDO DE CAIXA + EQUIVALENTE - INÍCIO PERÍODO	70.468,63
SALDO DE CAIXA + EQUIVALENTE - FIM DO PERÍODO	89.331,19

O Grupo Breithaupt financia suas operações, principalmente, com inadimplência com fornecedores e de obrigações trabalhistas, além da utilização dos limites das contas correntes e empréstimos extraconcursais, especialmente com o Banco Daycoval (R\$ 3,8 milhões), Banco Santander (R\$ 1,8 milhão) e Banco Cejascred (R\$ 1,1 milhão).

Ao final de maio/2022, a Recuperanda mantinha **R\$ 89 mil em suas disponibilidades.**

2. RESUMO

GRUPO BREITHAUPT

Endividamento Concursal

O endividamento concursal apresentado pelas Recuperandas é de **R\$ 34.683.384,65**.

Natureza	Quantidade de credores	% quantidade de credores	Valor total	% Valor total
Trabalhista	57	14,47%	1.108.774,00	3,20%
Quirografário	229	58,12%	32.137.688,79	92,66%
Microempresa	108	27,41%	1.436.921,86	4,14%
Total	394	100%	34.683.384,65	100%

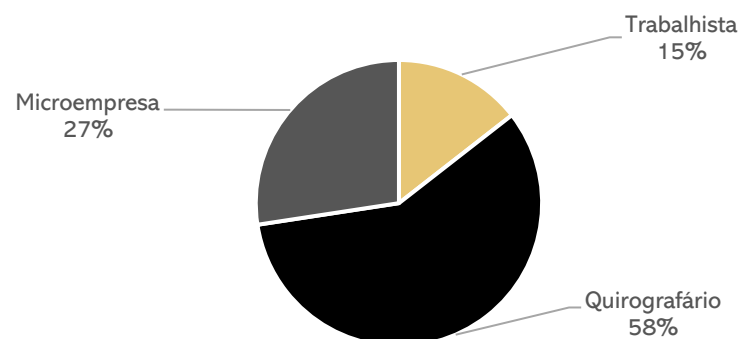

Principais credores:

CLASSE	CREDOR	VALOR
III	Proderc	4.460.753,62
III	Bridgestone Firestone do Brasil Ltda	3.167.939,94
III	Breithaupt Construções S.A	3.056.288,09
III	Banco Santander S.A	1.943.916,61
	TOTAL	12.628.898,26

Endividamento Extraconcursal

A Recuperanda possuía, em maio/2022, passivo extraconcursal de **R\$ 8.421.592,82**, sendo as principais obrigações destacadas abaixo:

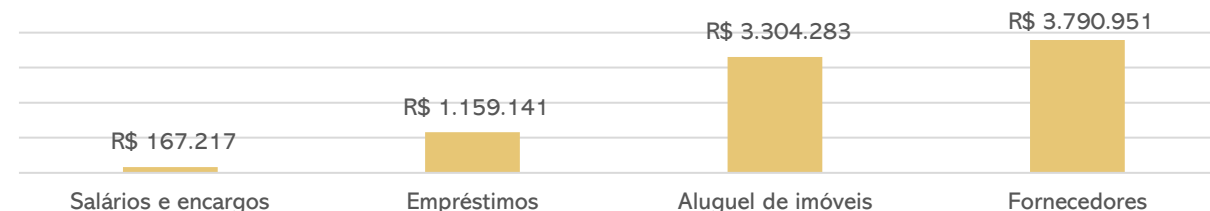

Acompanhamento do Administrador Judicial

Em 28/06/2022 a Administração judicial e as Recuperandas se reuniram de forma presencial nas dependências da empresa.

Conforme relatado pelas Recuperandas, as dificuldades encontradas pelo Grupo está relacionada com a geração de fluxo de caixa, que impossibilita novas compras de mercadorias. Recebem valores fracionados, o que dificulta as negociações. Diante disto, necessitam de um capital maior para compra de estoque. Para tanto, requereram autorização de venda do imóvel de matrícula nº 56.439, visto que o negócio será de extrema importância estratégica, diante das dificuldades atuais de caixa. Além do valor recebido pela venda, serão findadas as parcelas com o Banco Daycoval, que tem o imóvel em garantia. A Recuperanda relatou que vendas com cartões (Visa, Elo e Hipercard), ficam retidas até que se alcance o valor da parcela mensal.

Quanto aos adiantamentos realizados para o Bruno Breithaupt, a Recuperanda reafirmou que se tratavam de excedentes do pró-labore mensal que não estavam registrados em folha, para evitar a tributação, que a empresa entende como desnecessária. Para regularizar essa situação, serão emitidas notas fiscais em nome de BB&F. Contudo, estão com problema na liberação alvará, decorrente do endereço informado. Para retificar a informação, foi realizado uma alteração em junho/2022. A Recuperanda se comprometeu em encaminhar os documentos da empresa BB&F, para a Administração Judicial.

Referente a aprovação do plano de recuperação em maio/2022, a Breithaupt relatou que ficaram surpresos e que não esperavam a homologação nesse período. Ainda não iniciaram os pagamentos, diante da previsão do plano, que permite início em até 12 meses.

3. DESCRIÇÃO DAS EMPRESAS

ESTRUTURA SOCIETÁRIA

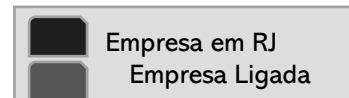
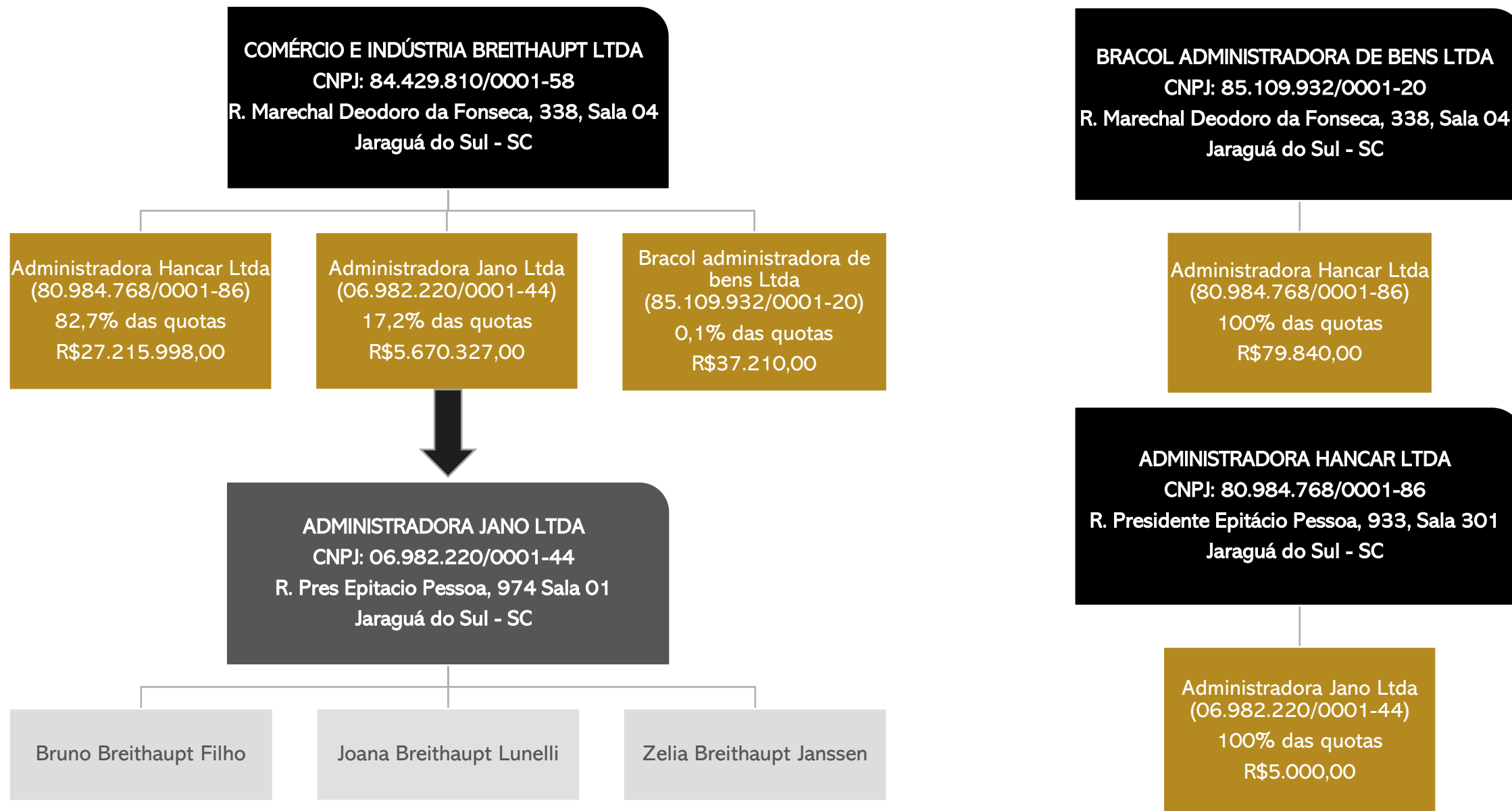

3. DESCRIÇÃO DAS EMPRESAS

EMPRESAS DA FAMÍLIA BREITHAUPT QUE NÃO ESTÃO ARROLADAS NO PROCESSO DE RECUPERAÇÃO JUDICIAL:

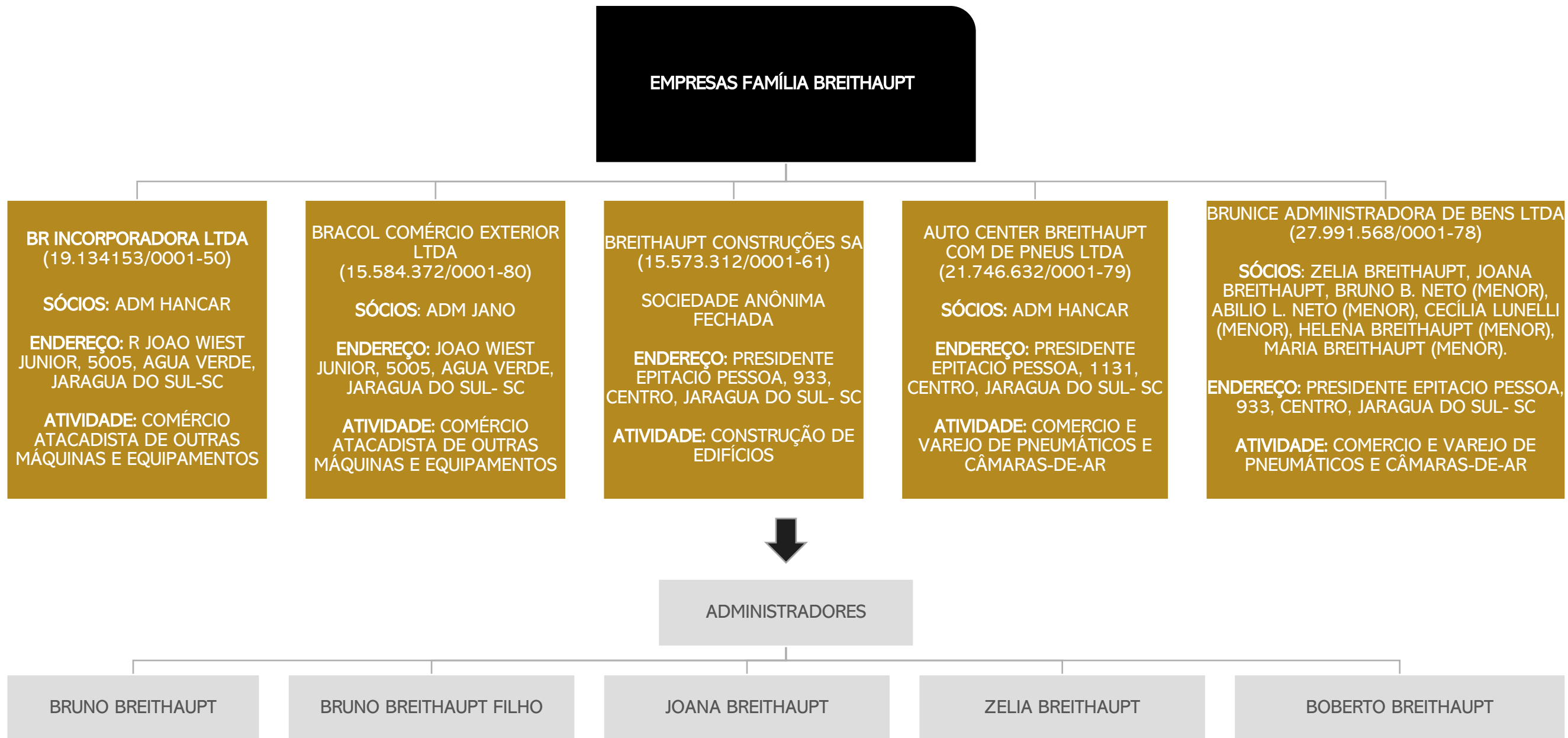

3. DESCRIÇÃO DAS EMPRESAS

FILIAIS

O GRUPO é composto por 17 lojas distribuídas pelo Estado de Santa Catarina, sendo que 10 filiais se referem à marca Breithaupt e 7 filiais aos auto centers (troca de pneu, óleo e reparos rápidos). Além disso, contam com um centro de distribuição, e-commerce e o setor administrativo.

1. Brusque/ SC, 1 unidade. incluindo a Matriz, Centro de Distribuição e Assistência Técnica.
2. Canoinhas/ SC, 2 unidades.
3. Corupá/ SC, 1 unidade.
4. Guaramirim/ SC, 1 unidade.
5. Jaraguá do Sul/ SC, 5 unidades, incluindo o centro de distribuição, o setor administrativo e o e-commerce.
6. Joinville/ SC, 1 unidades.
7. Mafra/ SC, 2 unidades.
8. Rio Negrinho/ SC, 2 unidade.
9. São Bento do Sul/ SC, 2 unidades.

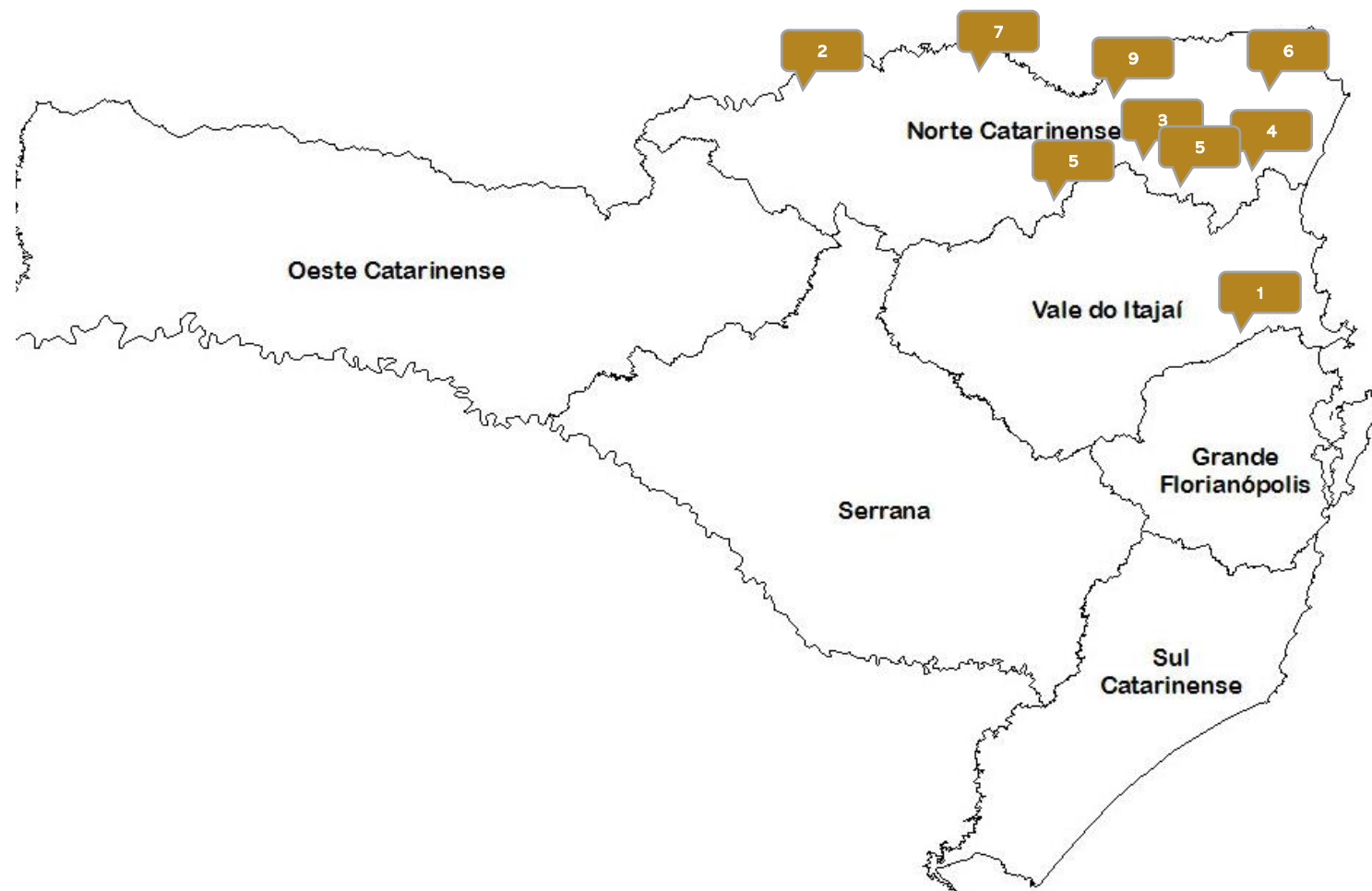

3. DESCRIÇÃO DAS EMPRESAS

EMPRESAS E FOTOS



Filial 25 - Centro de Distribuição- Vale do Itajaí SC



Loja 34- Corupa SC



Loja 27 Ac Epitácio.- Jaraguá do Sul SC



Loja 101 Planincheck.- Jaraguá do Sul SC



Loja 29 Ac -Canoinhas SC.

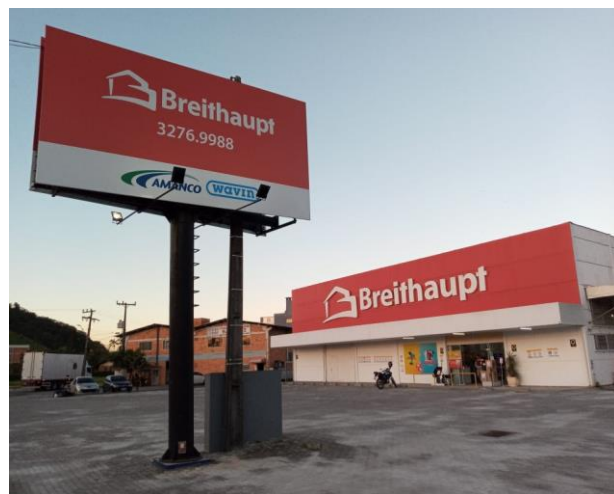

Loja 106 Barra Igua.- Jaraguá do Sul SC



Loja 109 - São Bento do Sul SC



Loja 04 - Guaramirim-SC

Fotos enviadas pela Recuperanda em 20/06/2022.

3. DESCRIÇÃO DAS EMPRESAS

EMPRESAS E FOTOS



Loja 110 – Mafra SC.



Loja 44 -Brusque SC.



Loja 43 -Joinville SC.



Loja 38 - Rio Negrinho SC.



Loja 37- Rio Negrinho SC.



Loja 32 Ac- Vila Nova SC.



Loja 12 - Ac Mafra SC.



Loja 22 Nereu Jgua- Jaraguá do Sul SC

Fotos enviadas pela Recuperanda em 20/06/2022.

4. DADOS FINANCEIROS-ECÔNOMICOS

BALANÇO PATRIMONIAL GRUPO BREITHAUPT

BALANÇO BREITHAUPT (CONSOLIDADO)		mar/22	abr/22	mai/22
ATIVO	CIRCULANTE	11.567.776	11.520.677	10.751.228
	Caixa e Equivalentes de caixa	124.701	75.819	94.682
	Clientes	3.197.945	3.241.176,00	3.264.155,00
	Estoques	4.811.424	4.665.690	4.230.726
	Adiantamentos	1.521.277	1.573.725	1.469.294
	Impostos a recuperar	717.925	780.588	757.791
	Outros créditos	1.093.969	1.092.250	845.345
	Pessoas ligadas	18	18	18
	Despesas do exercício seguinte	100.517	91.411	89.217
	NÃO CIRCULANTE	155.544.200	155.601.571	155.699.721
Realizável a longo prazo	117.307.569	119.902.639	120.085.303	
Investimentos	18.168.972	18.173.795	18.173.798	
Imobilizado	19.441.241	16.899.681	16.816.000	
Intangível	626.418	625.456	624.620	
TOTAL DO ATIVO	167.111.976	167.122.248	166.450.949	

Caixa e equivalentes de caixa: compreende, em sua maioria, valores disponíveis na Breithaupt, sendo eles bancos conta movimento (R\$ 33.369,04), aplicação Santander (R\$ 31,73) e numerários em trânsito (R\$ 58.980,13). O período apresentou acréscimo de 25%, devido ao aumento de saldo no banco Banrisul, decorrente dos recebimentos de cartão, e de numerários em trânsito, que, de acordo com a Recuperanda, tratam-se de valores que cada filial possui de fundo fixo para utilização de troco nos caixas e operações do canal de serviços financeiros. Os extratos bancários foram encaminhados pela Recuperanda e conferem com o valor contabilizado.

Clientes: embora tenha ocorrido retração do faturamento, a rubrica de cliente expôs acréscimo de 1%, motivado, principalmente, pelo valor de R\$ 60 mil a receber na Bracol, pertinente ao aluguel. O valor mensal não foi pago pela Breithaupt, acarretando o aumento do saldo. O *aging list* não foi enviado pela empresa.

Estoques: maio apresentou decréscimo de 9%, em virtude da retração dos estoques finais. O inventário de estoque enviado pela Recuperanda, aponta um total de R\$ 2.813.216,46. O valor contabilizado na Breithaupt é de R\$ 2.407.393,48, ou seja, uma diferença de R\$ 405,8 mil. Em resposta aos questionamentos, a empresa explicou que o valor de estoque em trânsito não estava sendo ajustado e que os lançamentos para correção, serão feitos mês a mês, sem prazo estimado para completo ajuste.

Adiantamentos: engloba, especialmente, adiantamento a fornecedores (R\$ 1,1 milhão) e a funcionários (R\$ 305 mil). A rubrica apresentou decréscimo de 7%. O relatório de adiantamentos foi encaminhado e atesta o valor contabilizado. Dentre os principais valores adiantados do período, estão Mexichem Brasil (R\$ 16,4 mil), Sodexo Pass (R\$ 10,5 mil), Jandir Sorato Eireli (R\$ 8,9 mil). Além disso, há o saldo expressivo de R\$ 395 mil para a Bracol Com. Exterior Ltda, referente a um crédito em favor da Breithaupt, após o encerramento do mútuo, onde a Bracol iria compor a restituição desse saldo, através de venda de produtos importados. Os adiantamentos feitos para Bruno Breithaupt, foram retirados da planilha enviada pela empresa. Em reunião a Recuperanda reafirmou que se tratavam de excedentes do pró-labore mensal que não estavam registrados em folha, para evitar a tributação, que a empresa entende como desnecessária. Para regularizar essa situação, serão emitidas notas fiscais em nome de BB&F. Contudo, até a finalização deste relatório, as notas fiscais não foram enviadas. A Breithaupt informou que ainda não foram emitidas, pois estão aguardando acesso eletrônico que será disponibilizado pela Prefeitura. A previsão para regularizar a situação é até a elaboração do próximo RMA.

Impostos a Recuperar: o período apresentou queda de 3%, resultante, em sua maior parte, da compensação de PIS/COFINS do período.

Despesas do exercício seguinte: contempla Prêmio de Seguros (R\$ 8,9 mil), IPTU a apropriar (R\$ 55,8 mil) e Seguro de vida (R\$ 24,3 mil). Maio exibiu retração de 2%, em virtude de seguros que foram apropriados.

Realizável a longo prazo: representa 72% do total do ativo e apresentou acréscimo de R\$ 182,6 mil no período, especialmente, pelo aumento de saldo de impostos a recuperar LP. É composto por impostos a recuperar (R\$ 36 milhões), depósitos judiciais (R\$ 739 mil), IRPJ e CSLL diferidos (R\$ 17,8 milhões), outros créditos (R\$ 18,3 milhões) e partes relacionadas (R\$ 46,9 milhões).

Imobilizado: engloba bens em operação (R\$ 555,2 mil), benfeitorias em imóveis de terceiros (R\$ 7,7 milhões), obras em andamento (R\$ 2,5 mil), imóveis da Bracol (R\$ 9,6 milhões) e imóveis da Hancar (R\$ 438,2 mil). O período apresentou decréscimo de R\$ 83,6 mil, motivado pela depreciação do mensal. Quando questionada sobre do que se tratavam os valores lançados como receitas eventuais no DRE, a Breithaupt informou que foram receitas originadas pela venda de ativo imobilizado, contudo, não houve baixa na rubrica. Os itens vendidos foram, em sua maior parte, móveis de escritório, ferramentas, máquinas, equipamentos e eletrônicos. A lista detalhada, enviada pela empresa, segue anexo a esse relatório. **Além disso, destaca-se que não houve autorização para venda, visto que o plano prevê somente alienações de imóveis, sem previsão de demais bens.**

4. DADOS FINANCEIROS-ECONÔMICOS

BALANÇO PATRIMONIAL GRUPO BREITHAUPT

BALANÇO BREITHAUPT (CONSOLIDADO)		mar/22	abr/22	mai/22
PASSIVO	CIRCULANTE	81.090.365	79.873.305	79.719.042
	Fornecedores	29.245.066	29.773.513	30.309.714
	Obrigações sociais e trabalhistas	22.207.155	22.375.104	22.534.407
	Obrigações tributárias	17.067.536	17.165.428	17.312.508
	Empréstimos e financiamentos	13.428.154	11.146.619	10.511.406
	Adiantamento de clientes	1.760.590	1.760.590	1.760.590
	Outras obrigações	-2.618.136	-2.347.949	-2.709.583
	NÃO CIRCULANTE	60.542.307	63.036.831	63.055.332
	Empréstimos e financiamentos	11.072.256	11.093.382	11.102.382
	Passivo a descoberto	1.856.736	1.856.736	1.856.736
	Partes relacionadas PC	44.561.773	47.035.171	47.044.672
	Tributos diferidos	236.126	236.126	236.126
	Contingências	2.815.416	2.815.416	2.815.416
	PATRIMÔNIO LÍQUIDO	27.652.923	24.212.113	23.676.573
	Capital social	38.678.862	38.678.862	38.678.862
	Reserva de capital	32.603.403	32.603.403	32.603.403
Lucros/ prejuízos acumulados	-62.468.369	-62.468.369	-62.468.369	
Resultado do período	0	-3.440.810	-3.976.350	
Ajuste de avaliação patrimonial	18.839.027	18.839.027	18.839.027	
TOTAL DO PASSIVO	169.285.595	167.122.249	166.450.947	

Fornecedores: a rubrica apresentou acréscimo de 2%, o *aging list* do contas a pagar apresenta um valor de R\$ 30.308.065,00, ou seja, R\$ 1.649,00 menor que o saldo contabilizado. Os débitos em atraso com aluguéis, totalizavam ao final de maio/2022 R\$ 6,4 milhões, sendo que R\$ 3,1 milhões estão arrolados na RJ e R\$ 3,3 milhões está vencido extrajudicial em processo de negociação para parcelamento. O detalhamento da dívida com aluguel, encontra-se na [pág.18](#). Dentre os principais fornecimentos do mês, destacam-se Baterias Moura (R\$ 126,5 mil), Bracol (R\$ 60 mil), Enerbras (R\$ 49,9 mil), Schulz Jville (R\$ 46,2 mil) e Delta Cerâmica (R\$ 42,9 mil).

Obrigações sociais e trabalhista: contempla, principalmente saldos de Previdência a pagar (R\$ 18,6 milhões), FGTS a pagar (R\$ 1,8 milhão) e rescisões a pagar (R\$ 756,1 mil). O período exibiu acréscimo de 1%, resultante da inadimplência dos encargos, que faz com que a rubrica cresça mensalmente. No mês, ocorreram 25 demissões e 10 admissões. Quando questionada, a Breithaupt informou que os salários estão em dia, contudo, a remuneração do presidente continua acumulando atrasos. Os encargos correntes não estão sendo adimplidos. A Recuperanda informou que tem praticado o parcelamento de verbas rescisórias, para demissões voluntárias e involuntárias, independente das circunstâncias motivadoras (redução de quadro, performance, encerramento de operação ou outros). Os sindicatos estão cientes do parcelamento e indicando aos empregados a aceitação das propostas apresentadas. Embora solicitado, a Breithaupt não enviou as informações atualizadas de maio/2022. Em abril, o valor pago somava R\$ 361,8 mil e o valor em aberto R\$ 462,6 mil.

Obrigações tributárias: o mês de maio apresentou acréscimo de 1%, motivado pela inadimplência dos tributos. O saldo mais expressivo da rubrica é o ICMS no montante de R\$ 12,7 milhões, na Breithaupt. Os pagamentos que ocorreram no período, foram por compensações, em sua maior parte, de ICMS (R\$ 201,8 mil) que não alcançou a totalidade do valor apurado a recolher, Cofins (R\$ 134,5 mil) e PIS (R\$ 28,8 mil).

Empréstimos e financiamentos: no curto prazo a rubrica apresentou decréscimo de 6%, resultante, especialmente da apropriação de empréstimo junto a Taipatsb Fundo Invest. (R\$ 418 mil). No passivo não circulante, cerca de 42% da dívida é de empréstimos junto a Breithaupt Construções, empresa do Grupo, credora na RJ e o restante decorrente de empréstimos cedidos pelas PJ ligadas Hancar e Bracol.

Outras obrigações: Questionada sobre o montante negativo, a contabilidade informou que durante a conciliação das contas foram encontradas diversas inconsistências, sendo que essa, especificamente, se refere a “acerto contas patrimoniais”. A empresa esclareceu que essa conta registrou todos os valores de acertos de ajustes de saldos das rubricas que estão conciliando desde 2018. E ainda, que esses valores, como já reportado, precisam ser levados ou para o resultado ou para acerto do valor no PL, junto a resultado acumulados. A Recuperanda havia inteirado que os acertos seriam realizados na competência de fevereiro/2022, porém, não ocorreu. Conforme esclarecido pela Breithaupt, o volume é grande e necessitam de mais tempo para dar melhor tratamento, sem data estimada para concluir.

4. DADOS FINANCEIROS-ECONÔMICOS

DEMONSTRAÇÃO DO RESULTADO DO EXERCÍCIO - GRUPO BREITHAUPT

GRUPO BREITHAUPT (CONSOLIDADO)	mar/22	abr/22	mai/22	2022
Receita bruta	2.529.521	1.943.173	1.941.518	11.475.048
Deduções das vendas	-561.162	-399.174	-383.684	-2.401.878
Receita líquida	1.968.359	1.543.999	1.557.834	9.073.170
Custo das mercadorias vendidas	-1.231.224	-1.080.934	-1.082.960	-6.007.962
Resultado bruto	737.135	463.065	474.874	3.065.208
Despesas operacionais	-1.549.790	-1.374.459	-1.304.861	-6.836.325
Despesas com vendas	-1.066.309	-946.830	-892.868	-5.150.144
Despesas gerais e administrativas	-525.867	-380.710	-369.992	-1.861.122
Despesas com depreciação	-77.353	-77.487	-76.700	-390.784
Outras receitas/ despesas operacionais	119.739	30.568	34.699	565.725
Resultado operacional líquido	-812.655	-911.394	-829.987	-3.771.117
Outras receitas/ despesas não operacionais	32.072	75.878	199.801	350.528
Despesa financeira	-170.838	-582.106	-72.271	-1.256.511
Receita financeira	146.911	150.429	166.916	703.597
Resultado antes do IRPJ e CSLL	-804.510	-1.267.193	-535.541	-3.973.503
Imposto de renda e Contribuição social	-2.848	-	-	-2.848
Resultado líquido do exercício	-807.358	-1.267.193	-535.541	-3.976.351

Receita Líquida
(em milhões)

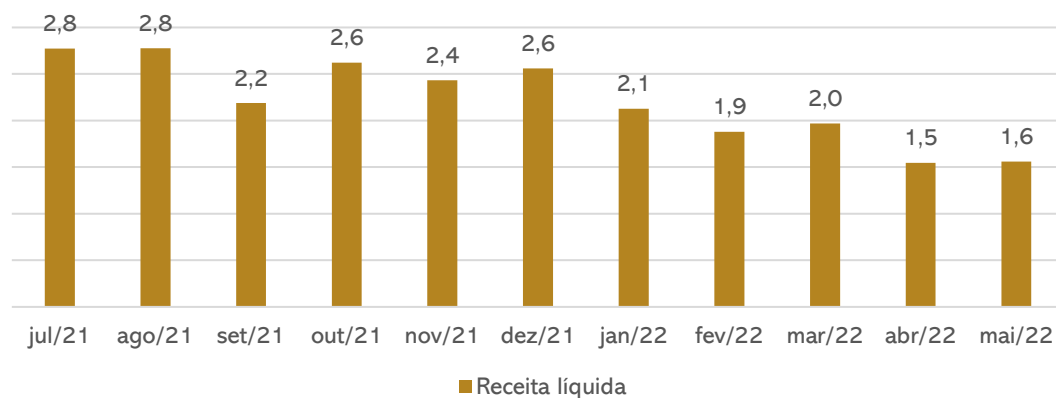

Receita Bruta de Vendas e serviços: o faturamento apresentou pequena variação. A empresa possui dificuldades de alavancar seu faturamento em razão da falta de capital de giro.

Custos de mercadorias vendidas: Os custos representam 70% das receitas líquidas da empresa, gerando lucro bruto de R\$ 474 mil. Maio apresentou um decréscimo de R\$ 2 mil, quando comparado ao mês anterior. Engloba perda de estoques e custo dos produtos vendidos, devido ao rol de mercadorias da Recuperanda, variam mensalmente.

Despesas com vendas: As despesas com vendas equivalem a 57% da receita líquida e sofreram decréscimo de 6%, principalmente, pela retração dos aluguéis de equipamentos devido a contratos que não foram renovados e as máquinas devolvidas, despesa com pessoal resultante das demissões do mês, e comissões s/vendas, que não baixou proporcional ao faturamento. Segundo a Recuperanda no mês 04/2022, houve um registro equivocado de uma despesa de aluguel na conta de comissões, gerando a discrepância entre os períodos. Engloba, em sua maior parte, despesa com pessoal (R\$ 544 mil), impostos incidentes s/ vendas (R\$ 330,6 mil), aluguéis e condomínio (R\$ 203,2 mil). Dentre as maiores despesas da empresa, destacam-se os gastos com pessoal, que em maio, foi de R\$ 544,5 mil.

Despesas administrativas: As despesas administrativas evidenciaram um decréscimo de 3%. A retração se deu, especialmente, pelo menor valor gasto com pessoal (retração de R\$ 27,4 mil) motivado pelas demissões do período, despesas telefônicas (retração de R\$ 16,7 mil) resultante de renegociações para redução de despesas, aluguéis com equipamentos (retração de R\$ 10 mil). Além disso, houve acréscimo dos serviços temporários de R\$ 71 mil. De acordo com a empresa, no período houveram emissão de notas atrasadas de abril, como adiantadas de maio, justificando o aumento. Dentre os serviços enquadrados nessa situação, destacam-se Encon Serviços que atrasou o lançamento de abril, contabilizando duas vezes o montante de R\$ 20 mil em maio e CK Serviços que antecipou o lançamento de junho, somando o montante de R\$ 14 mil. A Breithaupt havia relatado que apresenta crescente quadro de profissionais contratados no regime de Pessoa Jurídica, visando diminuir os gastos com encargos sociais, o que acarretaria no aumento mensal dos serviços temporários.

Outras receitas e despesas não operacionais: compreende resultado de transações eventuais (R\$ 199 mil). Quando questionada sobre do que se tratavam os valores lançados como receitas eventuais, a Breithaupt informou que foram receitas originadas pela venda de ativo imobilizado, contudo, não houve baixa na rubrica. Os itens vendidos foram, em sua maior parte, móveis de escritório, ferramentas, máquinas, equipamentos e eletrônicos. A lista detalhada, enviada pela empresa, segue anexo a esse relatório. **Além disso, destaca-se que não houve autorização para venda, visto que o plano prevê somente alienações de imóveis, sem previsão de demais bens.**

Resultado Financeiro: o mês de maio apresentou um resultado financeiro positivo de R\$ 94.645,00, principalmente, pelos ganhos com juros da atualização Selic (R\$ 166,9 mil). Além disso, o período apresentou despesas, em sua maior parte, com juros pagos (R\$ 66,5 mil).

Resultado Líquido: O Grupo Breithaupt, apresentou gastos elevados com despesas operacionais e custo da mercadoria vendida, ocasionando em resultado negativo de R\$ 535,5 mil em maio/2022. No acumulado do ano de 2022, a Recuperanda carrega prejuízos de R\$ 3.976.351,00.

4. DADOS FINANCEIROS-ECONÔMICOS

DEMONSTRAÇÃO DO FLUXO DE CAIXA - GRUPO BREITHAUPT

DFC BREITHAUPT (CONSOLIDADO)		mar/22	abr/22	mai/22
Atividades Operacionais				
Prejuízo do Exercício	-	805.168	- 1.271.010	- 535.540
Depreciação		85.237	85.385	84.517
Lucro Líquido (Prejuízo) do Exercício Ajustado	-	719.930	- 1.185.625	- 451.023
Duplicatas a Receber	-	226.452	- 40.476	- 163.131
Outros Créditos Realizáveis		79.120	- 69.819	482.392
Impostos a Recuperar	-	5.233	- 62.673	22.797
Estoques		97.606	145.734	434.964
Realizável no Exercício Seguinte	-	168.233	- 2.569.629	- 171.373
(Aumento) ou Redução do Ativo	-	223.193	- 2.596.862	605.650
Fornecedores		331.059	386.996	553.252
Obrigações Sociais e Trabalhistas		261.922	167.950	159.302
Obrigações Tributárias		168.727	97.892	147.080
Contas a Pagar		256.006	399.630	- 378.685
Aumento ou (Diminuição) do Passivo	1.017.715	1.052.467	480.950	480.950
CAIXA LÍQUIDO PROVENIENTE DAS ATIVIDADES OPERACIONAIS	74.592	- 2.730.021	635.577	635.577
Atividades Investimentos				
Pagamento pela Compra do Imobilizado	-	400	-	-
Aquisição Investimento	-	-	4.823	- 3
Baixa de Investimento			2.457.138	
CAIXA LÍQUIDO PROVENIENTE DAS ATIVIDADES DE INVESTIMENTO	- 400	2.452.314	- 3	3
Atividades Financiamento				
Empréstimo de Curto Prazo		12.690	- 2.281.535	- 635.212
Empréstimo de Longo Prazo	-	26.255	2.510.359	18.501
Ajustes de Exercícios Anteriores		1	-	-
CAIXA LÍQUIDO PROVENIENTE DAS ATIVIDADES DE FINANCIAMENTO	- 13.564	228.824	- 616.711	- 616.711
AUMENTO (REDUÇÃO) DE CAIXA E EQUIVALENTES DE CAIXA	60.627	- 48.882	18.863	18.863
SALDO DE CAIXA + EQUIVALENTE - INÍCIO PERÍODO	58.724	119.351	70.469	70.469
SALDO DE CAIXA + EQUIVALENTE - FIM DO PERÍODO	119.351	70.469	89.331	89.331

Atividades operacionais: no mês de maio, a Recuperanda se financiou fortemente com inadimplência de fornecedores (R\$ 553,2 mil); outros créditos realizáveis (R\$ 482 mil) que contemplam valores recebidos, principalmente, de cartões, adiantamentos a fornecedores e funcionários e contas a receber marketplace; e menor volume de compras para estoque (R\$ 434,9 mil). Em relação aos impactos negativos do mês, destacam-se contas a pagar (R\$ 378,6 mil) que contemplam, em sua maior parte, aluguéis e acerto de contas patrimoniais. Além disso, houve retração dos recebimentos de clientes no período (R\$ 163,1 mil).

Atividades de investimentos: engloba os rendimentos da aplicação financeira no Cejascred (R\$ 2,76).

Atividades de financiamento: o curto prazo foi marcado pela amortização mensal de empréstimos, especialmente, com a Taipatsb Fundo Invest. (R\$ 418 mil). No longo prazo, em sua maior parte, trata-se da operação de mútuo da Breithaupt com a Breithaupt Construção e Hancar.

Evolução Saldo em Caixa R\$

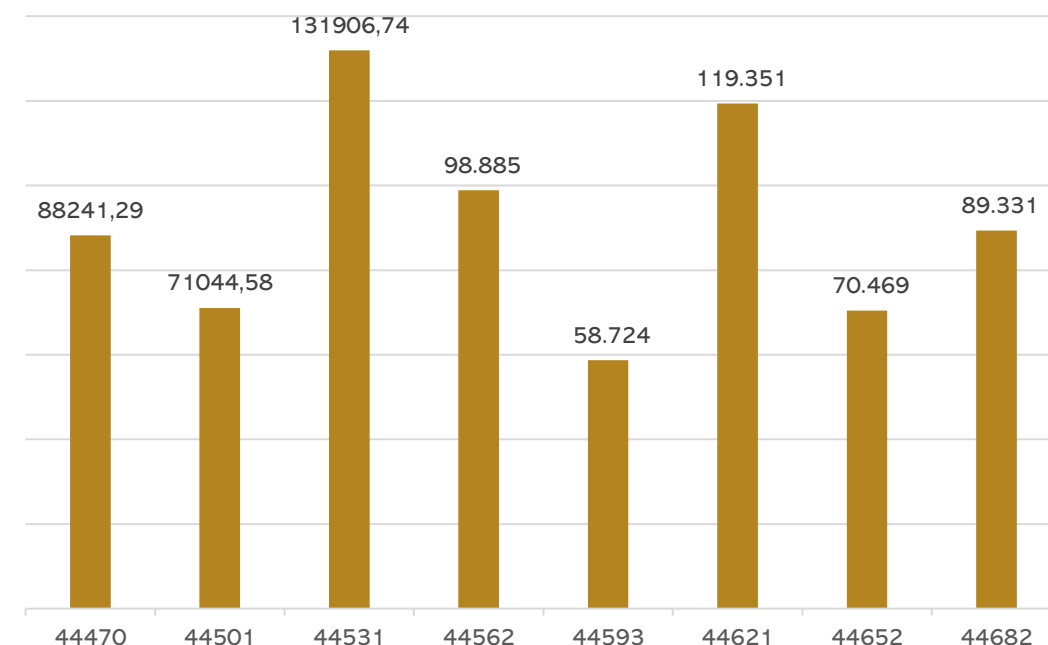

4. DADOS FINANCEIROS-ECONÔMICOS

CRÉDITOS CONCURSAIS E EXTRACONCURSAIS COM ALUGUÉIS

Os débitos em atraso com alugueis, totalizavam, ao final de maio/2022 R\$ 6,4 milhões, sendo que R\$ 3,1 milhões estão arrolados na RJ e R\$ 3,3 milhões está vencido extrajudicial em processo de negociação para parcelamento. Contudo, até a finalização deste relatório, a Recuperanda não passou maiores informações sobre o andamento das negociações. Segue abaixo valores detalhados por locador:

ALUGUEL - CRÉDITOS ARROLADOS NA RECUPERAÇÃO JUDICIAL	
LOCADOR	VALOR
3P PARTICIPACOES LTDA	R\$ 35.081,70
ACRC IMOVEIS LTDA	R\$ 100.000,00
ADILSON DOS SANTOS	R\$ 10.320,20
AGRICOPEL ADMINISTRADORA DE BENS LTDA	R\$ 56.622,70
ALBINO HOLDING LTDA	R\$ 95.487,39
ALIRIO BERNARDINO SOARES	R\$ 30.045,30
ANAGE IMOVEIS EIRELI	R\$ 78.579,96
ANILDO DAL PIZZOL	R\$ 21.598,29
ARMANDO ARCHER	R\$ 109.828,73
CAMPEA COMERCIO E REPRESENTACOES LTDA	R\$ 1.081.200,00
CESAR HOLANDA LANDIM	R\$ 3.187,50
DAVI HOLANDA LANDIM	R\$ 3.542,30
DISTR MULLER COM E REPR LTDA	R\$ 200.000,00
EDMILSON FERNANDES - ME	R\$ 35.410,38
ESSER ADMINISTRADORA DE BENS SA	R\$ 25.446,43
FAUHY INVESTIMENTOS LTDA	R\$ 355.180,00
FLOHR IMOVEIS	R\$ 15.617,59
IMOVEIS PLANETA LTDA	R\$ 102.251,73
INGRID HASSE FISCHER	R\$ 5.667,19
JGM EMPREENDIMENTOS E PARTICIPACOES LTDA	R\$ 515.000,00
JOEL CELSO PROVESI	R\$ 12.370,89
JS ADMINISTRACAO DE BENS EIRELI	R\$ 110.333,30
MOACYR PANGRATZ DE PAULA E SILVA	R\$ 17.486,22
NIVEA REGINA PANGRATZ DE PAULA E SILVA A	R\$ 33.127,78
NORIBERT SELL	R\$ 1.776,21
ODORIZZI ADMINISTRADORA DE BENS LTDA	R\$ 12.710,33
ROMEU ROMUALDO FISCHER	R\$ 5.667,19
SILVANO LANGER	R\$ 26.149,94
TERCIO PANGRATZ DE PAULA E SILVA	R\$ 25.298,77
VISA SERVICOS SS LTDA	R\$ 42.034,44
TOTAL	R\$ 3.167.022,46

ALUGUEL - CRÉDITOS EXTRACONCURSAIS VENCIDOS	
LOCADOR	VALOR
3P PARTICIPACOES LTDA	R\$ 84.600,00
AGRICOPEL ADMINISTRADORA DE BENS LTDA	R\$ 185.661,03
ALBINO HOLDING LTDA	R\$ 659,06
AM SOARES ADMINISTRADORA DE BENS LTDA	R\$ 67.500,00
ANILDO DAL PIZZOL	R\$ 10.543,85
BRACOL COMERCIAL E IMPORTADORA LTDA	R\$ 420.000,00
CAMPEA COMERCIO E REPRESENTACOES LTDA	R\$ 893.901,35
CESAR HOLANDA LANDIM	R\$ 8.606,25
DAVI HOLANDA LANDIM	R\$ 9.300,72
EDMILSON FERNANDES - ME	R\$ 30.500,00
FAUHY INVESTIMENTOS LTDA	R\$ 468.283,00
H WOLF CONSTR E INCORP LTDA	R\$ 7.100,00
HWP ADMINISTRADORA DE BENS LTDA.	R\$ 17.500,00
JGM EMPREENDIMENTOS E PARTICIPACOES LTDA	R\$ 595.000,00
JS ADMINISTRACAO DE BENS EIRELI	R\$ 115.000,00
L E L EMPREEND IMOBILIARIOS LTDA	R\$ 52.483,29
LEANDRO F MANES & CIA LTDA	R\$ 22.000,00
MOACYR PANGRATZ DE PAULA E SILVA	R\$ 59.629,93
NIVEA REGINA PANGRATZ DE PAULA E SILVA A	R\$ 59.629,93
NORIBERT SELL	R\$ 4.104,87
PI & BE SERVICOS LTDA	R\$ 32.140,00
SA RIBAS & JAIR BENINCA IMOVEIS LTDA	R\$ 7.000,00
SILVANO LANGER	R\$ 15.509,98
TERCIO PANGRATZ DE PAULA E SILVA	R\$ 59.629,93
VISA SERVICOS SS LTDA	R\$ 78.000,00
TOTAL	R\$ 3.304.283,19

5. DÍVIDA TRIBUTÁRIA

DÍVIDA FISCAL

O Grupo Breithaupt está honrando parcialmente com os pagamentos dos tributos correntes e está analisando as modalidades de parcelamentos existentes para possível adesão.

O maior tributo em aberto é o INSS da empresa Breithaupt que soma R\$ 18 milhões. A Recuperanda esclareceu que há um processo tramitando para compensar os valores do INSS com os créditos gerados pela exclusão do ICMS da base de cálculo do PIS e COFINS, porém ainda pende de autorização. A empresa informou que esse processo permanece em movimentação na esfera judicial, ou seja, não há data certa para seu desfecho. Ao final de maio o passivo tributário totalizou **R\$ 37.913.957,32**.

Nas rubrica obrigações diversas, há um parcelamento de 5 milhões que está inativo referente a Breithaupt Construções, que embora faça parte do grupo, não está arrolada a RJ. O saldo é referente ao Parcelamento da Receita Federal PERT, onde era possível utilizar os créditos decorrentes de bases negativas de IRPJ e CSLL de Prejuízos Fiscais. Como as empresas tem participações entre elas, os prejuízos foram aproveitados para abatimento, que nesse caso foi a utilização da dívida previdenciária do Ind. Com. Breithaupt. Uma das situações impostas pela Receita Federal foi o registro contábil do valor utilizado do prejuízo fiscal, como uma dívida na empresa que utilizou o crédito.

Ao lado, segue a posição de tributos das empresas, segregados por esfera:

Distribuição do passivo tributário

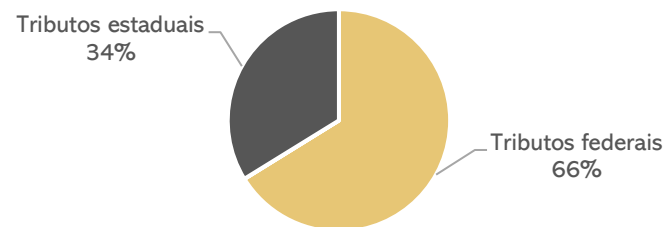

Posição Tributária



POSIÇÃO DOS TRIBUTOS BREITHAUPT:

POSIÇÃO DE TRIBUTOS MUNICIPAIS	
ISS a pagar	7.649
TOTAL	7.649

POSIÇÃO DE TRIBUTOS ESTADUAIS	
ICMS a pagar	12.768.338
ICMS Difal a pagar	29.665
Parcelamento ICMS	-
TOTAL	12.798.002

POSIÇÃO DE TRIBUTOS FEDERAIS	
INSS a pagar	18.697.230
FGTS a pagar	1.891.033
IRRF a pagar	10.896
TOTAL	20.599.159

POSIÇÃO DOS TRIBUTOS BRACOL:

POSIÇÃO DE TRIBUTOS ESTADUAIS	
ICMS a pagar	2.651
Parcelamento ICMS	42.182
TOTAL	44.834

POSIÇÃO DE TRIBUTOS FEDERAIS	
IRRF a pagar	20.940
Contribuição social	16.282
IR a recolher	8640
PIS a pagar	2340
COFINS a pagar	10800
Retenções	38
Parcelamento IRPJ	213.008
Parcelamento IPI	94.050
Parcelamento PIS	38.991
Parcelamento COFINS	156.164
Parcelamento CSLL	96.560
IR/CS diferido	3.756.083
TOTAL	4.413.895

POSIÇÃO DOS TRIBUTOS HANCAR:

POSIÇÃO DE TRIBUTOS FEDERAIS	
PIS a recolher	2.858
COFINS a recolher	21.757
IRRF a pagar	816
IRPJ a pagar	18.205
CSLL a pagar	6.757
IRRF a recolher s/ serviços	0
Retenção PIS/ COFINS/ CSLL	25
TOTAL	50.419

Na decisão que homologou o plano e concede a Recuperação Judicial, foi dispensada a apresentação das certidões negativas fiscais. Contudo, a questão é objeto de Agravo de Instrumento interposto pela União, autuado sob o nº 5026528-74.2022.8.24.0000, ainda pendente de julgamento, e ao qual restou negada tutela de urgência.

6. PLANO DE RECUPERAÇÃO JUDICIAL

MEIOS DE RECUPERAÇÃO

- Concessão de prazos e condições especiais para pagamento das obrigações vencidas ou vincendas;
- Substituição total ou parcial dos administradores ou modificações de seus órgãos administrativos;
- Venda parcial de bens;
- Será considerada a possibilidade de investimentos externos, por meio da venda de participação societária;
- Obtenção de recursos financeiros e/ou capital de giro de fornecedores e instituições financeiras parceiras;
- Equalização dos encargos financeiros relativos a debito de qualquer natureza;
- e/ou qualquer outro meio previsto no art. 51 da lei 11.101/2005.

PROPOSTA DE PAGAMENTO

CLASSE I - CREDORES TRABALHISTAS							
SUBCLASSE	PRAZO	INÍCIO DOS PAGAMENTOS	FIM DOS PAGAMENTOS	CARÊNCIA	TAXA DE JUROS	DESÁGIO	Observações
Até 5 salários mínimos	30 dias	jun/22	jun/22	Não	Não	Não	vencidos nos três meses anteriores ao pedido de recuperação judicial.
Outros	12 Meses	jun/22	maio/23	Não	TR + 2%	Não	a partir de homologação do Plano de Recuperação Judicial
CLASSE III - QUIROGRAFÁRIO							
SUBCLASSE	PRAZO			CARÊNCIA	TAXA DE JUROS	DESÁGIO	
Não	15 anos	jun/23	jun/38	12 Meses	TR + 2%	50%	as parcelas serão anuais, sendo a primeira delas com vencimento para o mês subsequente ao término do período de carência. Para o primeiro e segundo ano de pagamento serão realizados pagamentos com parcelas fixas. Para os demais anos, ao saldo (pro-rata) será aplicado pelo período restante, com incidência de correção pela Taxa Referencial de Juros - TR e de juros de 2% a.a., ambos contatos a partir do término do prazo de carência. No final do 12º mês, a contar da data da homologação, serão pagos a todos os credores uma parcela de até R\$ 4.500,00, salvo se o valor do crédito, aplicando-se o deságio, for inferior a este, oportunidade em que haverá quitação do credor. No final do 24º mês, a contar da data da homologação, será paga parcela na mesma forma que descrito anteriormente. Os saldos de créditos de todos os credores, considerando os dois pagamentos acima descritos, serão anuais, e as parcelas nunca serão inferiores a R\$ 4.500,00.
CLASSE IV - ME e EPP							
SUBCLASSE	PRAZO			CARÊNCIA	TAXA DE JUROS	DESÁGIO	
Não	7 anos	jun/23	jun/30	12 Meses	TR + 2%	40%	as parcelas serão anuais, sendo a primeira delas com vencimento para o mês subsequente ao término do período de carência.

6. PLANO DE RECUPERAÇÃO JUDICIAL

PROPOSTA DE PAGAMENTO – CONDIÇÕES ESPECIAIS

CREDOR FORNECEDOR PARCEIRO

O fornecedor de produtos ou serviços que vender para o Grupo Breithaupt na condição de Fornecedor Parceiro, atendendo às necessidades do Grupo, terá o pagamento de seu crédito acelerado com um percentual do valor total do novo fornecimento. Além disso, o Fornecedor Parceiro receberá o seu crédito sem o deságio previsto na respectiva classe, mantendo-se as demais condições de prazo, correção monetária e juros. Haverá aceleração do pagamento do crédito sujeito à recuperação judicial, mediante apuração mensal do volume e prazo do fornecimento, aplicando o percentual conforme tabela abaixo, e com pagamento no mês subsequente.

% Amortização	Prazo Pagamento Novo Fornecimento					
	30 dias	60 dias	90 dias	120 dias	150 dias	180 dias
0,5%	30 dias					
1,0%	30 dias	60 dias				
1,5%	30 dias	60 dias	90 dias			
2,0%	30 dias	60 dias	90 dias	120 dias		
2,5%	30 dias	60 dias	90 dias	120 dias	150 dias	
3,0%	30 dias	60 dias	90 dias	120 dias	150 dias	180 dias

CREDOR LOCADOR PARCEIRO

A maioria dos estabelecimentos do Grupo Breithaupt operam em imóveis de terceiros, mediante contrato de locação comercial. Em função da necessidade de manter a fidelidade dos clientes, a preservação das lojas no atuais endereços se torna fundamental para a recuperação do negócio, propõe-se condição diferenciada de recebimento dos créditos dos Credores Locadores que, cumulativamente, atenderem aos seguintes requisitos: Conceder desconto mínimo de 25% no valor dos aluguéis mensais na data da impetração do pedido de recuperação, mantendo o benefício durante toda a contratualidade; prorrogar a vigência do contrato de locação comercial, fazendo com que o contrato tenha duração de 60 meses, a contar da data da homologação; não rescindir o contrato de locação. Os credores que cumprirem todos as exigências acima, receberão o seu crédito sem deságio, em parcelas mensais, corrigidas pela TR + 2% a.a. O vencimento da primeira parcela dar-se-á em 30 dias após a data da homologação.

CREDOR PARCEIRO FINANCEIRO

Qualificam-se como Credor Parceiro Financeiro as instituições financeiras que oferecerem novas linhas de crédito ao Grupo Breithaupt, no equivalente a pelo menos 30% do valor do seu crédito sujeito a recuperação judicial, com taxas de juros. Incluindo correção monetária, igual ou inferior à taxa média publicada pelo Banco Central do Brasil para operações de capital de giro da referida instituição, referente ao mês anterior àquele do início do prazo do crédito. Ainda é necessário que a linha de crédito seja concedida e efetivamente utilizada pelas Recuperandas, dentro do prazo de até 180 dias após a homologação. Os Credores que cumprirem as exigências acima, receberão o seu crédito sem deságio, em 72 parcelas mensais, corrigidas pela TR + 2% a.a. O vencimento da primeira parcela dar-se-á em 30 dias após a efetivação da utilização do crédito pela Recuperanda.

6. PLANO DE RECUPERAÇÃO JUDICIAL

PRESTAÇÃO DE CONTAS

O plano de recuperação judicial da recuperanda foi aprovado em assembleia geral de credores realizada no dia 18/05/2021, sendo homologado em decisão proferida em 11/05/2022, data base para início dos prazos de cumprimento. Maiores detalhes poderão ser acompanhados em relatório específico, chamado de Relatório de Cumprimento do Plano (“RCP”), conforme determinações da Lei n.º 11.101/2005, em nosso site www.administradorjudicial.adv.br.

CONDIÇÕES DO PLANO										ATUALIZAÇÃO EM MAIO/2022				OBSERVAÇÃO DA ADMINISTRAÇÃO JUDICIAL
CLASSE	Subclasse	VALOR RJ	DESÁGIO	CARÊNCIA	INÍCIO DOS PAGAMENTOS	FIM DOS PAGAMENTOS	Nº PARCELAS	PRAZO	VALOR APÓS DESÁGIO	VALOR A PAGAR	PAGO	EM ATRASO	A VENCER	
Classe I - Trabalhista	Até 5 salários mínimos	44.081,99	-	-	jun/22	jun/22	-	30 dias.	44.081,99	44.081,99	0,00	0,00	44.081,99	vencidos nos três meses anteriores ao pedido de recuperação judicial.
	Outros	1.064.692,01	-	-	mai/22	mai/23	-	12 meses.	1.064.692,01	1.064.692,01	0,00	0,00	1.064.692,01	prazo máximo de até 12 meses, contados a partir de homologação do Plano de Recuperação Judicial.
Classe III - Quirografários	Aplicável a todos	32.137.688,79	50%	12 meses	jun/23	jun/38	-	15 anos	16.068.844,40	16.068.844,40	0,00	0,00	16.068.844,40	as parcelas serão anuais, sendo a primeira delas com vencimento para o mês subsequente ao término do período de carência. Para o primeiro e segundo ano de pagamento serão realizados pagamentos com parcelas fixas. Para os demais anos, ao saldo (pro-rata) será aplicado pelo período restante, com incidência de correção pela Taxa Referencial de Juros - TR e de juros de 2% a.a., ambos contados a partir do término do prazo de carência. No final do 12º mês, a contar da data da homologação, serão pagos a todos os credores uma parcela de até R\$ 4.500,00, salvo se o valor do crédito, aplicando-se o deságio, for inferior a este, oportunidade em que haverá quitação do credor. No final do 24º mês, a contar da data da homologação, será paga parcela na mesma forma que descrito anteriormente. Os saldos de créditos de todos os credores, considerando os dois pagamentos acima descritos, serão anuais, e as parcelas nuna serão inferiores a R\$ 4.500,00.
Classe IV - ME e EPP	Aplicável a todos	1.436.921,86	40%	12 meses	jun/23	jun/30	-	7 anos	862.153,12	862.153,12	0,00	0,00	862.153,12	as parcelas serão anuais, sendo a primeira delas com vencimento para o mês subsequente ao término do período de carência
TOTAL		34.683.384,65							18.039.771,51	18.039.771,51	0,00	0,00	18.039.771,51	

* Nota: para compreensão sobre o assunto, sugere-se a leitura do Relatório de Cumprimento do Plano (“RCP”).



MEDEIROS
& MEDEIROS
COSTA BEBER
ADMINISTRAÇÃO JUDICIAL

ANEXOS

RECUPERAÇÃO JUDICIAL



RELATÓRIO MENSAL DE ATIVIDADES

I – DEMONSTRAÇÕES CONTÁBEIS DE MAIO/2022.

II – RELATÓRIO DE BENS DO ATIVO IMOBILIZADO QUE FORAM
VENDIDOS



**MEDEIROS
& MEDEIROS
COSTA BEBER**
ADMINISTRAÇÃO JUDICIAL

administradorjudicial.adv.br

CENTRAL DE ATENDIMENTO: **0800 150 1111**

PORTO ALEGRE / RS

NOVO HAMBURGO / RS

SÃO PAULO / SP

CAXIAS DO SUL / RS

BLUMENAU / SC

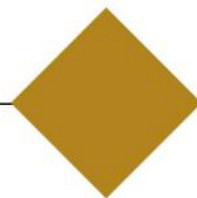

AV. DR. NILO PEÇANHA, 2900/701
TORRE COMERCIAL IGUATEMI BUSINESS
BAIRRO CHÁCARA DAS PEDRAS
CEP: 91330-001

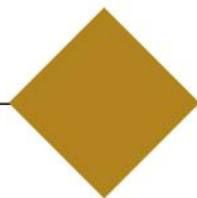

RUA JÚLIO DE CASTILHOS, 679/111
CENTRO EXECUTIVO TORRE PRATA
BAIRRO CENTRO
CEP: 93510-130

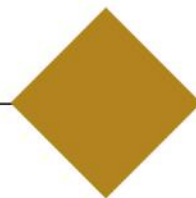

AV. NACÕES UNIDAS, 12399/133 B
ED. COMERCIAL LANDMARK
BAIRRO BROOKLIN NOVO
CEP: 04578-000

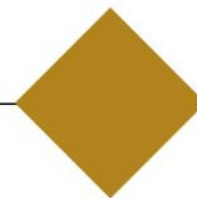

AV. ITÁLIA, 482/501
ED. DOMÊNICA VERDI
BAIRRO SÃO PELEGRINO
CEP: 95010-040

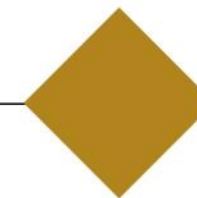

RUA DR. ARTUR BALSINI, 107
BBC BLUMENAU
BAIRRO VELHA
CEP: 89036-240

Balço Patrimonial e Demonstração do Resultado dos Exercícios - Consolidado
Período 01/01/2022 a 31/05/2022

ATIVO	BREITHAUPT	BRACOL	HANCAR	CONSOLIDADO
ATIVO CIRCULANTE	5.948.998	4.798.843	3.386	10.751.227
Caixa e Equivalentes de Caixa	91.381	11	3.290	94.682
Clientes	601.824	2.662.331	-	3.264.155
Estoques	2.407.393	1.823.332	-	4.230.726
Adiantamentos	1.469.198	-	96	1.469.294
Impostos a Recuperar	444.622	313.168	0	757.791
Outros Créditos	845.345	-	-	845.345
Despesas Exercício Seguinte	89.217	-	-	89.217
Pessoas Ligadas AT	18	-	-	18
ATIVO NÃO CIRCULANTE	85.494.402	29.215.081	40.990.236	155.699.720
Realizável a Longo Prazo	75.971.378	20.930.110	23.183.815	120.085.303
Impostos a Recuperar LP	36.185.635	-	-	36.185.635
Depósitos Judiciais	749.290	-	-	749.290
Outros Créditos LP	-	18.308.724	-	18.308.724
IRPJ e CSLL Diferidos	17.883.157	-	-	17.883.157
Partes Relacionadas AT	21.153.296	2.621.386	23.183.815	46.958.497
Emprést PJ Ligadas	-	-	-	-
Créditos de Acionistas	-	-	-	-
Investimentos	799.244	239	17.374.314	18.173.798
Part. em empresas Coligadas/Controladas	-	239	7.597.465	7.597.704
Part. por Incentivos Fiscais	-	-	-	-
Outros Investimentos	799.244	-	9.776.849	10.576.093
Imobilizado	8.319.520	8.064.373	432.107	16.816.000
Intangível	404.261	220.359	-	624.620
Compensação AT	-	-	-	-
TOTAL DO ATIVO	91.443.400	34.013.924	40.993.622	166.450.947

BRUNO BREITHAUPT Assinado de forma digital por
BRUNO BREITHAUPT
FILHO:01483597954
Dados: 2022.07.06 13:53:43 -03'00'

Bruno Breithaupt Filho
Presidente CPF: 014.835.979-54

Balço Patrimonial e Demonstração do Resultado dos Exercícios - Consolidado
Período 01/01/2022 a 31/05/2022

PASSIVO	BREITHAUPT	BRACOL	HANCAR	CONSOLIDADO
PASSIVO CIRCULANTE	(73.328.993)	(4.739.073)	(1.650.976)	(79.719.042)
Fornecedores	(30.305.770)	(3.944)	-	(30.309.714)
Obrigações Sociais e Trabalhistas	(22.534.407)	-	-	(22.534.407)
Obrigações Tributárias	(12.803.361)	(4.458.728)	(50.419)	(17.312.508)
Empréstimos e Financiamentos	(10.343.422)	(167.984)	-	(10.511.406)
Adiantamento de Clientes	(145.106)	(14.926)	(1.600.557)	(1.760.590)
Outras Obrigações	2.803.073	(93.490)	-	2.709.583
PASSIVO NÃO CIRCULANTE	(39.423.871)	(21.408.505)	(2.222.956)	(63.055.332)
Empréstimos e Financiamentos LP	(8.912.033)	(48.550)	(2.141.799)	(11.102.382)
Passivo a Descoberto - Investida	(1.520.481)	(336.255)	-	(1.856.736)
Partes Relacionadas PC	(25.939.815)	(21.023.701)	(81.157)	(47.044.672)
Pessoas Ligadas PC	-	-	-	-
Tributos Diferidos	(236.126)	-	-	(236.126)
Contingências	(2.815.416)	-	-	(2.815.416)
Obrigações Tributárias LP	-	-	-	-
PATRIMONIO LIQUIDO	21.309.464	(7.866.345)	(37.119.691)	(23.676.572)
Capital Social	(38.593.862)	(80.000)	(5.000)	(38.678.862)
Reserva de Capital	(54.337)	(8.584)	(32.540.482)	(32.603.403)
Reserva de Reavaliação em Controlada	-	-	-	-
Reserva de Lucros	-	-	-	-
Lucros/Prejuízos Acumulados	62.629.882	(161.512)	-	62.468.369
Resultado do Período	4.290.895	(268.880)	(45.665)	3.976.350
Ajuste de Avaliação Patrimonial	(6.963.114)	(7.347.368)	(4.528.544)	(18.839.027)
Compensação PC	-	-	-	-
TOTAL DO PASSIVO E PATRIMÔNIO LÍQUIDO	(91.443.400)	(34.013.924)	(40.993.622)	(166.450.947)

Bruno Breithaupt Filho
 Presidente CPF: 014.835.979-54

Balço Patrimonial e Demonstração do Resultado dos Exercícios - Consolidado
Período 01/01/2022 a 31/05/2022

RESULTADO	BREITHAUPT	BRACOL	HANCAR	CONSOLIDADO
RECEITA OPERACIONAL BRUTA	11.117.848	300.000	57.200	11.475.048
(-) Deduções da Receita	(2.377.206)	(22.584)	(2.088)	(2.401.878)
RECEITA OPERACIONAL LÍQUIDA	8.740.642	277.416	55.112	9.073.170
Custo das Mercadorias Vendidas	(6.007.962)	-	-	(6.007.962)
LUCRO BRUTO	2.732.680	277.416	55.112	3.065.209
Despesas Operacionais	(6.823.281)	(4.322)	(8.722)	(6.836.324)
Despesas com Vendas	(5.150.144)	-	-	(5.150.144)
Despesas Gerais e Administrativas	(1.851.200)	(1.200)	(8.722)	(1.861.122)
Despesas com Depreciação	(387.662)	(3.122)	-	(390.784)
Outras Receitas (Despesas) Operacionais	565.725	-	-	565.725
Equivalência Patrimonial	-	-	-	-
Despesas Não Operacionais	349.918	-	610	350.528
Outras Despesas Não Operacionais	-	-	-	-
Receitas Não Operacionais	349.918	-	610	350.528
RESULTADO ANTES DAS RECEITAS E DESPESAS FINA	(3.740.683)	273.094	47.000	(3.420.588)
Despesa Financeira	(1.251.535)	(4.214)	(762)	(1.256.511)
Receita Financeira	701.322	-	2.275	703.597
RESULTADO ANTES DO IRPJ E CSLL	(4.290.895)	268.880	48.513	(3.973.502)
Imposto de Renda e Contribuição Social Diferidos	-	-	-	-
Imposto de Renda e Contribuição Social Correntes	-	-	(2.848)	(2.848)
RESULTADO DO PERÍODO	(4.290.895)	268.880	45.665	(3.976.350)

Bruno Breithaupt Filho
 Presidente CPF: 014.835.979-54

Balancete por Período

Período: 01/05/2022 a 31/05/2022

Livro: 1

Folha: 1

0001 COMEINDBREITHAUPT LTDA EM RECUPERAÇÃO JUDICIAL

CNPJ: 84.429.810/0001-58

Consolidado

Classificação	Conta	Nome	Saldo Anterior	Débito	Crédito	Saldo Atual
1	17	ATIVO	92.184.461,04D	19.387.268,20	20.127.329,09	91.444.400,15D
1.01	23	CIRCULANTE	26.940.781,64D	18.575.789,64	19.159.082,21	26.357.489,07D
1.01.01	30	DISPONIBILIDADES	72.776,54D	4.098.633,01	4.079.028,65	92.380,90D
1.01.01.02	112	BANCOS	22.947,08D	3.564.060,03	3.553.638,07	33.369,04D
1.01.01.02.001	129	Banco do Brasil S/A-Jgua (3071-6)	2.306,18D	34.476,76	36.782,49	0,45D
1.01.01.02.003	141	Banco Bradesco-Jgua (2719-7)	492,49D	1.178.562,85	1.178.781,08	274,26D
1.01.01.02.020	282	Banco Bradesco II-Jgua (33794-3)	0,00	101,33	85,43	15,90D
1.01.01.02.025	336	Banco Santander-Jgua (130008760)	2.962,57D	54,60	23,60	2.993,57D
1.01.01.02.031	7.568	Banco Sofisa (117704)	127,08D	293,53	300,00	120,61D
1.01.01.02.032	7.574	Banco Sofisa (117690)	0,00	1.072,55	1.072,55	0,00
1.01.01.02.033	8.148	Bradesco V (49588-3)	0,00	3.435,06	3.435,06	0,00
1.01.01.02.034	11.185	Bradesco Shopping (56300-5)	0,00	102,25	86,35	15,90D
1.01.01.02.036	14.261	Sicoob - Credinorte (91707-9)	2.233,20D	933.114,92	931.925,60	3.422,52D
1.01.01.02.045	15.585	Sicoob Cejascred (319-0)	0,00	266,14	266,14	0,00
1.01.01.02.048	16.194	Banco Viacredi (738606-0)	0,00	165.454,67	165.454,67	0,00
1.01.01.02.050	914.901	Banco Daycoval (7148102)	0,00	107.782,86	107.743,80	39,06D
1.01.01.02.055	918.152	Banco Inter (46362363)	0,00	15,80	15,80	0,00
1.01.01.02.056	918.172	Banco Grafeno Digital (08112106-3)	240,03D	769.831,03	769.741,00	330,06D
1.01.01.02.060	918.592	C.E.F.- JLLE (900050-0)	0,00	17.096,08	17.096,08	0,00
1.01.01.02.061	919.232	Banco Banrisul (060141700-1)	13.985,53D	183.414,48	171.843,30	25.556,71D
1.01.01.02.063	919.362	Banco Grafeno - BMP (58999-4	600,00D	168.985,12	168.985,12	600,00D
1.01.01.03	394	TIT VINC DE MERCADO ABERTO	31,73D	0,00	0,00	31,73D
1.01.01.03.013	919.452	Aplicação Santander ContaMax (13000876-0)	31,73D	0,00	0,00	31,73D
1.01.01.04	419	NUMERARIOS EM TRANSITO	49.797,73D	534.572,98	525.390,58	58.980,13D
1.01.01.04.001	425	Numerarios Em Transito (Lojas)	49.797,73D	311.266,18	305.314,82	55.749,09D
1.01.01.04.002	431	Numerarios Em Transito (CPG)	0,00	223.306,80	220.075,76	3.231,04D
1.01.02	448	CREDITOS	23.934.236,01D	2.510.187,00	2.675.924,99	23.768.498,02D
1.01.02.01	454	CREDITOS	23.350.408,41D	1.082.656,84	1.159.628,79	23.273.436,46D
1.01.02.01.001	461	Contas a Receber De Clientes	4.037.064,44D	580.999,42	477.867,97	4.140.195,89D
1.01.02.01.003	483	(-) Provisao P/Devedores Duvidosos	3.479.636,06C	0,00	0,00	3.479.636,06C
1.01.02.01.004	490	Adiantamento A Fornecedores	1.257.035,21D	128.769,92	221.589,80	1.164.215,33D
1.01.02.01.005	508	Adiantamentos A Funcionarios	120.799,50D	11.764,63	11.349,08	121.215,05D
1.01.02.01.006	514	Adiantamentos De Ferias	12.003,77D	13.261,50	25.286,90	21,63C
1.01.02.01.008	8.295	Contas a Receber MarketPlace	22.888,06D	20.415,08	21.904,51	21.398,63D
1.01.02.01.009	10.955	Estoques de Merc em Demonstr/Consertos	78.141,83D	0,00	0,00	78.141,83D
1.01.02.01.019	13.161	Dividendos a Receber	14.750.000,00D	0,00	0,00	14.750.000,00D
1.01.02.01.020	13.557	Cheques Pre-Datados	0,00	405,38	0,00	405,38D
1.01.02.01.030	744	Cheques A Vista	0,00	3.500,00	3.500,00	0,00
1.01.02.01.031	917.352	Adiantamento Funcionários - Estouro do Mês	183.790,21D	145.582,23	145.583,09	183.789,35D
1.01.02.01.100	7.858	Alugueis a Receber	800,00D	800,00	800,00	800,00D
1.01.02.01.108	916.872	Emprestimo Pessoal/Via Certa	10.424,00D	129.656,00	139.520,00	560,00D
1.01.02.01.109	916.882	Ressarcimento Via Certa	0,00	6.601,78	58.682,48	52.080,70C
1.01.02.01.303	917.882	Hancar PERT RFB	1.167.547,82D	0,00	0,00	1.167.547,82D
1.01.02.01.304	917.892	Bracol Adm de Bens - PERT RFB	5.154.590,88D	0,00	0,00	5.154.590,88D
1.01.02.01.305	917.902	Conta Garantia Daycoval	0,00	14.200,00	14.200,00	0,00
1.01.02.01.309	918.522	Valores a Receber Assurant Seguradora S/A	7.933,28D	0,00	0,00	7.933,28D
1.01.02.01.310	918.552	Administradora Hancar	81.157,00D	0,00	0,00	81.157,00D
1.01.02.01.311	918.562	Administradora Jano	9,00D	0,00	0,00	9,00D
1.01.02.01.312	918.572	Empreendimentos e Participações RB	9,00D	0,00	0,00	9,00D
1.01.02.01.315	919.072	(-)Duplicatas Desc. Ophir Cap.Sec.Cred. S/A	21.106,82C	26.700,90	39.344,96	33.750,88C
1.01.02.01.316	919.292	(-)Duplicatas Desc. PHD Sec. S/A	33.042,71C	0,00	0,00	33.042,71C
1.01.02.02	767	IMPOSTOS A RECUPERAR	467.419,06D	327.203,60	350.000,79	444.621,87D

Balancete por Período

Período: 01/05/2022 a 31/05/2022

Livro: 1

0001 COMEINDBREITHAUPT LTDA EM RECUPERAÇÃO JUDICIAL

CNPJ: 84.429.810/0001-58

Consolidado

Classificação	Conta	Nome	Saldo Anterior	Débito	Crédito	Saldo Atual
1.01.02.02.006	751	Imposto De Renda A Compensar	100.839,04D	880,23	0,00	101.719,27D
1.01.02.02.009	8.125	Icms s/Ativo Permanente a Recuperar	27.373,71D	0,00	1.349,03	26.024,68D
1.01.02.02.016	14.173	Pis a Recuperar-Creditos	66.548,54D	22.201,86	25.872,57	62.877,83D
1.01.02.02.017	14.174	Cofins a Recuperar - Créditos	272.657,77D	102.257,74	120.915,42	254.000,09D
1.01.02.02.018	14.175	Icms a Recuperar - Créditos	0,00	201.863,77	201.863,77	0,00
1.01.02.10	15.036	CONTAS A RECEBER DE CONVENIADAS	116.408,54D	1.100.326,56	1.166.295,41	50.439,69D
1.01.02.10.001	15.042	Cielo	45.706,97D	19.080,21	18.573,47	46.213,71D
1.01.02.10.013	15.792	Pleno Card	68.944,43D	8.225,91	5.299,64	71.870,70D
1.01.02.10.015	15.817	Util Card	247,59D	0,00	0,00	247,59D
1.01.02.10.017	915.141	GetNet	0,00	0,00	4.857,46	4.857,46C
1.01.02.10.019	917.192	PVL - Via Certa	37.498,38D	604.201,04	617.444,43	24.254,99D
1.01.02.10.021	918.012	Cartões Senff	21.990,16D	479,80	1.019,50	21.450,46D
1.01.02.10.101	15.757	(-)Cielo	15.544,43C	0,00	0,00	15.544,43C
1.01.02.10.202	919.142	(-)Pleno Card	61.842,36C	0,00	0,00	61.842,36C
1.01.02.10.203	919.252	Banrisul - VERO	2.804.851,60D	468.339,60	258.948,19	3.014.243,01D
1.01.02.10.204	919.262	(-)Banrisul - Vero	2.766.124,41C	0,00	260.152,72	3.026.277,13C
1.01.02.10.208	919.372	(-)Cartões Senff	19.319,39C	0,00	0,00	19.319,39C
1.01.03	856	ESTOQUES	2.842.357,81D	11.729.792,67	12.164.757,00	2.407.393,48D
1.01.03.01	862	ESTOQUES GERAIS	3.111.645,81D	5.563.267,92	5.893.279,78	2.781.633,95D
1.01.03.01.001	7.522	Estoques Finais-Matriz/Filiais	3.111.645,81D	2.781.633,96	3.111.645,82	2.781.633,95D
1.01.03.01.500	879	Estoques Gerais-Matriz/Filiais	0,00	2.781.633,96	2.781.633,96	0,00
1.01.03.02	885	COMPRAS DE MERCADORIAS	1.910,48C	885.861,78	883.951,30	0,00
1.01.03.02.001	891	Mercadoria P/ Revenda	0,00	766.247,83	766.247,83	0,00
1.01.03.02.003	12.381	(-) Icms Sobre Compras	1.910,48C	51.676,76	49.766,28	0,00
1.01.03.02.004	12.397	(-) Pis Sobre Compras	0,00	11.035,06	11.035,06	0,00
1.01.03.02.005	12.405	(-) Cofins Sobre Compras	0,00	50.827,62	50.827,62	0,00
1.01.03.02.006	14.284	Bonificacoes	0,00	5.367,60	5.367,60	0,00
1.01.03.02.009	914.881	Substituição Mercadoria p/ Clientes	0,00	706,91	706,91	0,00
1.01.03.03	900	MERCADORIA RECEBIDA TRANSFERENCIA	0,00	715.090,21	715.090,21	0,00
1.01.03.03.001	916	Merc. Receb. Em Transferencia	0,00	715.090,21	715.090,21	0,00
1.01.03.04	922	(-) MERCADORIA TRANSF P/FILIAIS	0,00	710.816,47	710.816,47	0,00
1.01.03.04.001	939	Mercadoria Transf.P/Filial-Revenda	0,00	706.045,78	706.045,78	0,00
1.01.03.04.002	7.597	Mercadoria Transf.p/Filial-Uso Proprio	0,00	4.770,69	4.770,69	0,00
1.01.03.05	945	(-) DEVOLUÇÕES P/FORNECEDORES	5,75C	5.346,45	5.340,70	0,00
1.01.03.05.001	951	Devolucoes P/Fornecedores	0,00	4.619,03	4.619,03	0,00
1.01.03.05.002	914.851	Icms s/ devolução	5,75C	400,49	394,74	0,00
1.01.03.05.003	914.861	Pis s/ devolução	0,00	58,32	58,32	0,00
1.01.03.05.004	914.871	Cofins s/ devolução	0,00	268,61	268,61	0,00
1.01.03.06	968	ESTOQUE INICIAL	0,00	3.111.645,82	3.111.645,82	0,00
1.01.03.06.001	974	Estoque Inicial	0,00	3.111.645,82	3.111.645,82	0,00
1.01.03.08	1.005	MERCADORIAS EM TRANSITO	138.451,21D	711.523,38	818.392,08	31.582,51D
1.01.03.08.001	1.011	Mercadorias Em Transito	129.298,38D	706.752,69	804.468,56	31.582,51D
1.01.03.08.002	7.605	Merc. Em Transito- Uso Proprio	9.152,83D	4.770,69	13.923,52	0,00
1.01.03.09	7.019	VARIAÇÃO DO CUSTO DA MERCADORIA	0,00	9.811,89	9.811,89	0,00
1.01.03.09.001	4.015	Variacao Do Custo Da Mercadoria	0,00	9.811,89	9.811,89	0,00
1.01.03.10	7.025	FRETES SOBRE COMPRAS	0,00	10.157,09	10.157,09	0,00
1.01.03.10.001	4.044	Fretes e Carretos	0,00	10.157,09	10.157,09	0,00
1.01.03.11	7.887	MERCADORIA EM CONSIGNAÇÃO	0,00	6.271,66	6.271,66	0,00
1.01.03.11.001	7.893	Mercadoria Em Consignação-Revenda	0,00	6.271,66	6.271,66	0,00
1.01.03.18	15.964	PROVISAO DE PERDAS DE ESTOQUE	405.822,98C	0,00	0,00	405.822,98C
1.01.03.18.001	15.971	Provisao De Perdas De Estoque	405.822,98C	0,00	0,00	405.822,98C
1.01.04	1.028	DESPESAS DO EXERCICIO SEGUINTE	91.411,28D	237.176,96	239.371,57	89.216,67D

Balancete por Período

Período: 01/05/2022 a 31/05/2022

Livro: 1

Folha: 2

0001 COMEINDBREITHAUPT LTDA EM RECUPERAÇÃO JUDICIAL

CNPJ: 84.429.810/0001-58

Consolidado

Classificação	Conta	Nome	Saldo Anterior	Débito	Crédito	Saldo Atual
1.01.04.01	1.034	DESPESAS DO EXERCICIO SEGUINTE	91.411,28D	237.176,96	239.371,57	89.216,67D
1.01.04.01.002	1.057	Premio De Seguros A Apropriar	10.922,38D	78,25	2.080,32	8.920,31D
1.01.04.01.006	8.208	Iptu A Apropriar	55.056,16D	760,01	0,00	55.816,17D
1.01.04.01.007	8.214	Impostos Sindicais A Apropriar	0,00	120,00	0,00	120,00D
1.01.04.01.009	12.977	Alugueis A Apropriar	0,00	236.218,70	236.218,70	0,00
1.01.04.01.011	918.532	Seguro de Vida a Apropriar	25.432,74D	0,00	1.072,55	24.360,19D
1.02	1.206	REALIZAVEL A LONGO PRAZO	55.636.139,92D	811.475,80	883.729,62	55.563.886,10D
1.02.01	1.212	CREDITOS A LONGO PRAZO	55.636.139,92D	811.475,80	883.729,62	55.563.886,10D
1.02.01.01	1.229	CREDITOS	36.022.309,32D	182.866,00	19.540,52	36.185.634,80D
1.02.01.01.005	8.131	lcms S/Ativo Permanente A Recuperar	45,54D	0,00	0,00	45,54D
1.02.01.01.011	918.042	Credito PIS/COFINS Processo nr. 5002445-91.2019.404.7209	36.022.263,78D	182.866,00	19.540,52	36.185.589,26D
1.02.01.02	6.623	OUTROS CREDITOS	739.453,05D	22.348,73	12.511,98	749.289,80D
1.02.01.02.002	1.130	Deposito P/Recursos	90.277,99D	0,00	0,00	90.277,99D
1.02.01.02.007	1.175	Deposito Judicial/CELESC	14.023,09D	0,00	0,00	14.023,09D
1.02.01.02.010	8.094	Deposito Judicial	367.865,55D	22.348,73	12.511,98	377.702,30D
1.02.01.02.012	10.719	Deposito Judicial - Iptu	167.637,69D	0,00	0,00	167.637,69D
1.02.01.02.013	918.412	Depósito Judicial Fazenda Nacional Proc. N. 5021373-17.2019.4.04.7201	99.648,73D	0,00	0,00	99.648,73D
1.02.01.03	13.824	IMPOSTO DE RENDA E CONTR SOCIAL DIFERIDO	17.883.157,21D	0,00	0,00	17.883.157,21D
1.02.01.03.001	13.831	Imposto De Renda Diferido	13.149.380,30D	0,00	0,00	13.149.380,30D
1.02.01.03.002	913.847	Contribuicao Social Diferido	4.733.776,91D	0,00	0,00	4.733.776,91D
1.02.01.04	15.556	IR/CS SOBRE DIFÇA TEMPORARIA AVP CLIENTES	176.911,94D	0,00	0,00	176.911,94D
1.02.01.04.001	15.562	Ir/Cs Sobre Difça Temporaria Avp Clientes	176.911,94D	0,00	0,00	176.911,94D
1.02.01.05	915.982	EMPRESTIMOS A PJ/PF LIGADAS	567.987,40D	606.261,07	605.356,12	568.892,35D
1.02.01.05.002	916.002	Emprestimos PJ Ligadas - BRACOL ADM BENS	0,00	500,00	500,00	0,00
1.02.01.05.005	916.032	Emprestimos PJ Ligadas - AUTO CENTER BREITHAUPT COMERCIO DE PNEU	549.931,06D	474,95	0,00	550.406,01D
1.02.01.05.008	916.892	Emprestimos PJ Ligadas - HANCAR	0,00	604.856,12	604.856,12	0,00
1.02.01.05.009	916.982	Emprestimo a PJ Ligada - BRACOL COMEX	14.039,00D	0,00	0,00	14.039,00D
1.02.01.05.012	918.162	Emprestimos PJ Ligadas - BR Incorporadora	4.017,34D	430,00	0,00	4.447,34D
1.02.01.06	919.182	VALORES TRANSITÓRIOS	246.321,00D	0,00	246.321,00	0,00
1.02.01.06.001	919.192	Valores Transitórios - Pedidos	246.321,00D	0,00	246.321,00	0,00
1.03	6.528	ATIVO NAO CIRCULANTE	9.607.539,48D	2,76	84.517,26	9.523.024,98D
1.03.01	6.534	INVESTIMENTOS	799.241,43D	2,76	0,00	799.244,19D
1.03.01.03	6.617	PARTICIPAÇÕES EM OUTRAS EMPRESAS	24.866,62D	2,76	0,00	24.869,38D
1.03.01.03.006	16.350	Cotas Viacredi	1,00D	0,00	0,00	1,00D
1.03.01.03.007	916.842	Cotas Sicredi	7.013,12D	0,00	0,00	7.013,12D
1.03.01.03.008	918.202	Cotas SICOOB Multicredito	645,29D	0,00	0,00	645,29D
1.03.01.03.009	918.372	Cotas SICOOB Cejascred	15.734,21D	2,76	0,00	15.736,97D
1.03.01.03.010	918.382	Cotas SICOOB Credinorte	1.138,49D	0,00	0,00	1.138,49D
1.03.01.03.011	918.392	Cotas CREDCREA	334,51D	0,00	0,00	334,51D
1.03.01.04	917.062	CONSORCIOS	774.374,81D	0,00	0,00	774.374,81D
1.03.01.04.001	917.072	ZEMA ADM DE CONSORCIO	774.374,81D	0,00	0,00	774.374,81D
1.03.02	6.541	IMOBILIZADO	8.403.200,97D	0,00	83.681,43	8.319.519,54D
1.03.02.01	6.586	BENS EM OPERACAO	638.919,08D	0,00	83.681,43	555.237,65D
1.03.02.01.001	1.382	Veiculos	82.954,86D	0,00	0,00	82.954,86D
1.03.02.01.002	1.399	Moveis e Utensilios	3.784.766,36D	0,00	0,00	3.784.766,36D
1.03.02.01.003	1.407	Maqs E Instalacoes Comerciais	1.685.874,31D	0,00	0,00	1.685.874,31D
1.03.02.01.004	1.413	Imoveis	167.483,00D	0,00	0,00	167.483,00D
1.03.02.01.005	1.420	Construcoes	123.039,07D	0,00	0,00	123.039,07D
1.03.02.01.006	1.436	Equipamentos - CT	177,45D	0,00	0,00	177,45D
1.03.02.01.009	1.488	Equipamentos de Informatica	1.917.518,97D	0,00	0,00	1.917.518,97D
1.03.02.01.014	14.491	Veiculos Arrendados	54.115,67D	0,00	0,00	54.115,67D
1.03.02.01.018	13.311	Maqs E Instal P/Segurança/ Vigilancia	421.004,46D	0,00	0,00	421.004,46D

Balancete por Período
Período: 01/05/2022 a 31/05/2022

Livro: 1

0001 COMEINDBREITHAUPT LTDA EM RECUPERAÇÃO JUDICIAL

CNPJ: 84.429.810/0001-58

Consolidado

Classificação	Conta	Nome	Saldo Anterior	Débito	Crédito	Saldo Atual
1.03.02.01.115	1.637	(-)Deprec S/Benf Em Imoveis-CIBSA	95.966,60C	0,00	0,00	95.966,60C
1.03.02.01.121	15.214	(-)Deprec Veiculos Societaria	66.286,48C	0,00	863,45	67.149,93C
1.03.02.01.122	15.221	(-)Deprec Moveis E Uten Societaria	1.406.040,83C	0,00	17.927,51	1.423.968,34C
1.03.02.01.123	15.237	(-)Deprec Maq E Instal Comer Societaria	768.699,36C	0,00	9.201,80	777.901,16C
1.03.02.01.124	15.243	(-)Deprec Const Societaria	26.217,87C	0,00	2,49	26.220,36C
1.03.02.01.125	15.250	(-)Deprec Equip-CT Societaria	177,45C	0,00	0,00	177,45C
1.03.02.01.127	15.289	(-)Deprec Benf Em Imov De Terc Societaria	3.273.832,47C	0,00	45.568,91	3.319.401,38C
1.03.02.01.128	15.295	(-)Deprec Equip De Inf Societaria	1.640.241,22C	0,00	5.136,41	1.645.377,63C
1.03.02.01.134	15.355	(-)Deprec Veiculos Arrendados Societaria	27.953,02C	0,00	0,00	27.953,02C
1.03.02.01.136	15.378	(-)Deprec Maq E Inst P/Vig Societaria	292.599,77C	0,00	4.980,86	297.580,63C
1.03.02.02	14.628	BENFEITORIAS	7.761.774,92D	0,00	0,00	7.761.774,92D
1.03.02.02.002	1.471	Benf Em Imoveis De Terc - GUM 230/310	85.701,16D	0,00	0,00	85.701,16D
1.03.02.02.007	7.686	Benf Em Imov De Terc- Gum 310	10.265,44D	0,00	0,00	10.265,44D
1.03.02.02.022	914.812	Benfeitoria Em Imoveis De Terceiros	7.665.808,32D	0,00	0,00	7.665.808,32D
1.03.02.03	14.634	OBRAS EM ANDAMENTO	2.506,97D	0,00	0,00	2.506,97D
1.03.02.03.007	12.530	OBRAS EM ANDAMENTO	2.506,97D	0,00	0,00	2.506,97D
1.03.06	13.907	INTANGIVEL	405.097,08D	0,00	835,83	404.261,25D
1.03.06.01	913.913	INTANGIVEL	405.097,08D	0,00	835,83	404.261,25D
1.03.06.01.002	913.936	Marcas E Patentes	15.342,82D	0,00	0,00	15.342,82D
1.03.06.01.003	913.942	Programas E Softwares	3.063.032,24D	0,00	0,00	3.063.032,24D
1.03.06.01.004	913.959	Programas E Softwares Em Desenv	312.893,57D	0,00	0,00	312.893,57D
1.03.06.01.012	15.272	(-)Deprec Societaria Programas e Softwares	2.986.171,55C	0,00	835,83	2.987.007,38C

Balancete por Período

Período: 01/05/2022 a 31/05/2022

Livro: 1

Folha: 3

0001 COM E IND BREITHAUPT LTDA EM RECUPERAÇÃO JUDICIAL

CNPJ: 84.429.810/0001-58

Consolidado

Classificação	Conta	Nome	Saldo Anterior	Débito	Crédito	Saldo Atual
2	1.710	PASSIVO	95.872.144,98C	9.295.442,20	9.157.592,64	95.734.295,42C
2.01	1.726	CIRCULANTE	78.653.843,67C	9.106.539,21	8.950.188,69	78.497.493,15C
2.01.01	1.732	FORNECEDORES	23.242.373,92C	1.499.000,32	2.052.317,85	23.795.691,45C
2.01.01.01	1.749	FORNECEDORES	23.242.373,92C	1.499.000,32	2.052.317,85	23.795.691,45C
2.01.01.01.001	1.755	Fornecedores	23.242.373,92C	1.499.000,32	2.052.317,85	23.795.691,45C
2.01.02	1.991	OBRIGAÇÕES SOCIAIS	22.375.104,39C	479.224,34	638.526,51	22.534.406,56C
2.01.02.01	2.000	OBRIGAÇÕES SOCIAIS	22.375.104,39C	479.224,34	638.526,51	22.534.406,56C
2.01.02.01.001	2.016	Previdencia a Pagar	18.570.895,65C	3.903,07	130.237,32	18.697.229,90C
2.01.02.01.003	2.039	Salarios E Ordenados A Pagar	284.123,58C	278.226,95	242.588,54	248.485,17C
2.01.02.01.004	2.045	Seguro de Vida a Pagar	1.068,85C	2.979,52	1.046,26	864,41D
2.01.02.01.005	2.051	Provisao P/Ferias E Encargos	829.551,80C	118.203,16	55.386,37	766.735,01C
2.01.02.01.006	2.068	Provisao P/13.Salario e Encargos	146.208,10C	24.912,54	40.310,93	161.606,49C
2.01.02.01.007	2.074	Fgts a Pagar	1.823.913,16C	1.440,81	68.561,08	1.891.033,43C
2.01.02.01.012	11.080	Emprestimo Consignado a Pagar	13.113,21C	2.882,97	2.471,77	12.702,01C
2.01.02.01.015	13.787	Pensao Judicial a Pagar	2.299,73C	1.799,72	1.799,72	2.299,73C
2.01.02.01.016	917.102	Rescisoes a Pagar	705.868,81C	44.875,60	95.182,02	756.175,23C
2.01.02.01.017	918.022	Plano Odontológico a Pagar	1.938,50D	0,00	942,50	996,00D
2.01.03	2.081	OBRIGAÇÕES TRIBUTARIAS	12.658.433,76C	400.256,49	545.183,87	12.803.361,14C
2.01.03.01	2.097	OBRIGAÇÕES TRIBUTARIAS	12.658.433,76C	400.256,49	545.183,87	12.803.361,14C
2.01.03.01.002	2.111	Mensalidade/Contr.Sindical a Pagar	1.934,67C	3.482,00	477,72	1.069,61D
2.01.03.01.003	2.128	IRRF s/ Folha	63,97C	12.189,75	23.021,89	10.896,11C
2.01.03.01.005	2.141	Icms a Pagar	12.625.029,57C	201.863,77	345.171,85	12.768.337,65C
2.01.03.01.006	2.157	Pis a Pagar	0,00	28.836,45	28.836,45	0,00
2.01.03.01.007	916.672	Retenção de IR s/ NF de Terceiros	11.665,03C	5.371,41	5.341,99	11.635,61C
2.01.03.01.010	2.186	Cofins a Pagar	0,00	134.566,88	134.566,88	0,00
2.01.03.01.011	2.192	Iss a Pagar	8.513,38C	4.106,60	3.241,91	7.648,69C
2.01.03.01.018	13.853	Provisao Icms A Pagar S/Venda Entr Futur	16.568,44D	1.050,02	16,93	17.601,53D
2.01.03.01.024	11.140	Retencao Iss A Pagar	16,54C	49,50	11,50	21,46D
2.01.03.01.025	11.051	Retencao - Csrf A Pagar	2.705,91D	5.049,34	1.626,28	6.128,97D
2.01.03.01.027	917.252	Icms Difal a Pagar	30.484,95C	3.690,77	2.870,47	29.664,65C
2.01.05	2.223	OBRIGACOES DIVERSAS	11.994.403,19C	490.804,47	486.353,03	11.989.951,75C
2.01.05.01	2.230	OBRIGAÇÕES DIVERSAS	11.994.403,19C	490.804,47	486.353,03	11.989.951,75C
2.01.05.01.001	2.246	Adiantamento de Clientes	153.666,16C	431.883,22	444.483,87	166.266,81C
2.01.05.01.002	2.252	Contas Diversas a Pagar	1.715,21D	580,00	0,00	2.295,21D
2.01.05.01.016	12.552	Breithaupt Construcoes PERT Prev. RFB	5.168.500,25C	0,00	0,00	5.168.500,25C
2.01.05.01.021	917.782	Depósitos de Clientes	145.106,35C	0,00	0,00	145.106,35C
2.01.05.01.022	919.152	Alugueis a Pagar	6.528.845,64C	58.341,25	41.869,16	6.512.373,55C
2.01.06	2.371	EMPRESTIMOS E FINANCIAMENTOS	10.978.634,46C	1.080.970,59	445.758,18	10.343.422,05C
2.01.06.01	2.387	EMPRESTIMOS E FINANCIAMENTOS	10.978.634,46C	1.080.970,59	445.758,18	10.343.422,05C
2.01.06.01.014	916.902	Banco Viacredi Limite Especial	163.972,48C	163.972,48	165.454,67	165.454,67C
2.01.06.01.016	917.662	Emprestimos Banco Cejascred	1.129.733,34C	0,00	0,00	1.129.733,34C
2.01.06.01.017	917.672	Emprestimo BNDES	182.805,83C	0,00	0,00	182.805,83C
2.01.06.01.019	917.692	Emprestimo Banco Sofisa	1.119.166,67C	0,00	0,00	1.119.166,67C
2.01.06.01.020	917.772	Empréstimo Banco Daycoval	3.913.681,33C	84.702,95	0,00	3.828.978,38C
2.01.06.01.021	917.992	Emprestimo Banco Santander	1.835.096,14C	0,00	0,00	1.835.096,14C
2.01.06.01.024	918.132	Emprestimo Fature Fomento Mercantil	1.089.805,83C	156.475,10	68.021,32	1.001.352,05C
2.01.06.01.026	918.182	Empréstimo Taipatsb Fundo Inves.	800.000,00C	418.008,28	159.483,51	541.475,23C
2.01.06.01.027	918.192	(-)Juros/Despesas a Apropriar Emprestimos Taipatsb FI	34.202,76D	6.269,30	0,00	40.472,06D
2.01.06.01.028	918.312	(-)Juros/Despesas a Apropriar Empréstimos Fature Fomento	119.148,52D	7.265,00	0,00	126.413,52D
2.01.06.01.029	918.322	Empréstimo Prix Empresarial Ltda	296.473,65C	0,00	0,00	296.473,65C
2.01.06.01.030	918.332	(-)Juros a Apropriar Empréstimo Prix Emp. Ltda	24.093,27D	0,00	0,00	24.093,27D
2.01.06.01.031	918.352	Banco Sofisa Limite Especial	745,81C	745,81	0,00	0,00

Balancete por Período

Período: 01/05/2022 a 31/05/2022

Livro: 1

0001 COMEINDBREITHAUPT LTDA EM RECUPERAÇÃO JUDICIAL

CNPJ: 84.429.810/0001-58

Consolidado

Classificação	Conta	Nome	Saldo Anterior	Débito	Crédito	Saldo Atual
2.01.06.01.038	918.612	(-) Juros Apropriar Empréstimos Daycoval	575.763,64D	0,00	0,00	575.763,64D
2.01.06.01.040	919.052	Empréstimo Ophir Capital Secur. Créditos SA	155.429,62C	64.504,20	52.798,68	143.724,10C
2.01.06.01.041	919.062	(-)Juros Apropriar Empréstimos Ophir Cap.Seg.Cred.S/A	5.429,62D	2.798,68	0,00	8.228,30D
2.01.06.01.042	919.082	Banco Daycoval Limite Especial	7.238,74C	7.238,74	0,00	0,00
2.01.06.01.047	919.162	Empréstimo Bruno Breithaupt Filho	5.358,67C	4,93	0,00	5.353,74C
2.01.06.01.048	919.172	(-)Juros Apropriar Empr. Bruno Breithaupt Filho	144,79D	0,00	0,00	144,79D
2.01.06.01.049	919.272	Empréstimo PHD Securitizadora S.A.	63.335,21C	0,00	0,00	63.335,21C
2.01.06.01.051	919.332	Empréstimo Axis Securitizadora S.A.	1.183.458,35C	168.985,12	0,00	1.014.473,23C
2.01.06.01.052	919.342	(-)Juros Apropriar Empréstimos Axis Secur. S.A.	208.884,61D	0,00	0,00	208.884,61D
2.01.07	2.418	VALORES TRANSITORIOS	2.918.780,41D	5.147.093,50	4.779.190,61	3.286.683,30D
2.01.07.01	2.424	VALORES TRANSITORIOS	2.918.780,41D	5.147.093,50	4.779.190,61	3.286.683,30D
2.01.07.01.001	2.431	Valores Transitorios - (CRC DIVS)	0,00	4.009,00	4.009,00	0,00
2.01.07.01.002	2.453	Valores Transitorios - (ANT)	379.737,80C	294.999,55	293.860,88	378.599,13C
2.01.07.01.003	2.476	Valores Transitorios - (NF DV)	300.574,88C	462.696,24	450.254,81	288.133,45C
2.01.07.01.011	2.631	Valores Transitorios - (ENCCTA CRC/CPG)	0,00	76.779,94	65.033,06	11.746,88D
2.01.07.01.016	7.581	Valores Transitorios - (Renegociação)	0,00	17.983,08	17.982,30	0,78D
2.01.07.01.021	6.994	Valores Transitorios - Pedidos	0,00	2.529.840,70	2.300.800,66	229.040,04D
2.01.07.01.022	10.731	Valores Transitorios - Compror/Substit	0,00	378.065,25	325.606,00	52.459,25D
2.01.07.01.026	12.411	Valores Transitorios - Receb Carne	0,00	6.371,66	6.371,66	0,00
2.01.07.01.030	12.671	Valores Transitorios - Apuracao Icms	0,00	143.277,51	143.277,51	0,00
2.01.07.01.038	914.172	Valores Transitórios - (EncCta Compras/DevolFor)	40,50D	69.137,89	70.596,55	1.418,16C
2.01.07.01.046	14.931	Valores Transitorios - Baixa Tacop	4.031,77C	4.369,05	337,28	0,00
2.01.07.01.049	15.059	Valores Transitorios - Conveniadas	0,00	1.159.459,17	1.101.060,90	58.398,27D
2.01.07.01.052	15.705	Valores Transitorios-Despesas Tesouraria	0,00	104,46	0,00	104,46D
2.01.07.01.053	15.711	Acerto Contas Patrimoniais	3.603.084,36D	0,00	0,00	3.603.084,36D
2.01.08	7.982	OBRIGAÇÕES COM TERCEIROS	323.674,36C	9.189,50	2.858,64	317.343,50C
2.01.08.01	7.999	ESTOQUES DE TERC EM N/ PODER	323.357,12C	6.271,66	0,00	317.085,46C
2.01.08.01.001	8.007	Estoques De Terceiros Em N/Poder	181.358,55C	6.271,66	0,00	175.086,89C
2.01.08.01.002	8.177	Custo Da Venda Entrega Futura	75.854,81C	0,00	0,00	75.854,81C
2.01.08.01.003	11.096	Custo Da Merc De Terc Em N/Poder	66.143,76C	0,00	0,00	66.143,76C
2.01.08.02	13.741	OBRIGAÇÕES COM TERCEIROS DIVERSOS	317,24C	2.917,84	2.858,64	258,04C
2.01.08.02.002	13.729	Recargas De Celular	317,24C	2.917,84	2.858,64	258,04C
2.02	2.661	EXIGIVEL A LONGO PRAZO	34.236.869,67C	188.902,99	207.403,95	34.255.370,63C
2.02.01	2.677	EMPREST/FINANC A LONGO PRAZO	6.630.997,90C	188.902,99	207.403,95	6.649.498,86C
2.02.01.02	916.042	EMPRESTIMOS A PJ/PF LIGADAS	6.630.997,90C	188.902,99	207.403,95	6.649.498,86C
2.02.01.02.004	916.082	Emprestimo a PJ Ligada - HANCAR	188.402,99C	188.402,99	198.403,95	198.403,95C
2.02.01.02.009	916.192	Empréstimo PJ Ligada - Bracol ADM de Bens	2.708.062,02C	500,00	0,00	2.707.562,02C
2.02.01.02.011	918.052	Emprestimo PJ Ligada Breithaupt Construção	3.734.532,89C	0,00	9.000,00	3.743.532,89C
2.02.03	2.743	OBRIGACOES C/SÓCIOS	23.033.848,54C	0,00	0,00	23.033.848,54C
2.02.03.01	2.750	OBRIGACOES C/SÓCIOS	23.033.848,54C	0,00	0,00	23.033.848,54C
2.02.03.01.012	915.051	Adiantamento p/ Futuro aumento de capital	23.033.848,54C	0,00	0,00	23.033.848,54C
2.02.04	11.156	OUTRAS OBRIGACOES	4.572.023,23C	0,00	0,00	4.572.023,23C
2.02.04.01	11.162	PROVISAO P/CONTINGENCIAS	2.815.416,01C	0,00	0,00	2.815.416,01C
2.02.04.01.001	11.179	Provisao P/Contingencias Fiscais - Pis	491.497,45C	0,00	0,00	491.497,45C
2.02.04.01.002	11.972	Provisao P/Contingencias Fiscais-Cofins	4.081.871,56C	0,00	0,00	4.081.871,56C
2.02.04.01.003	914.491	(-) Provisao P/ Contigencias Fiscais - Lei 11941	4.609.777,23D	0,00	0,00	4.609.777,23D
2.02.04.01.004	914.500	Provisao P/Contingencias Fiscais - Csl	36.408,22C	0,00	0,00	36.408,22C
2.02.04.01.005	15.527	Provisao P/ Contingencias Trabalhistas	2.505.203,33C	0,00	0,00	2.505.203,33C
2.02.04.01.007	917.232	Provisao P/Contingencias Tributárias	212.852,68C	0,00	0,00	212.852,68C
2.02.04.01.008	917.242	Provisao P/Contingencias Cível	97.360,00C	0,00	0,00	97.360,00C
2.02.04.04	15.533	IR/CS SOBRE DIFÇA TEMPORARIA AVP FORNEC	236.126,15C	0,00	0,00	236.126,15C
2.02.04.04.001	15.540	Ir/Cs Sobre Difça Temporaria Avp Fornecc	236.126,15C	0,00	0,00	236.126,15C

Balancete por Período
Período: 01/05/2022 a 31/05/2022

Livro: 1

Folha: 4

0001 COME INDBREITHAUPT LTDA EM RECUPERAÇÃO JUDICIAL

CNPJ: 84.429.810/0001-58

Consolidado

Classificação	Conta	Nome	Saldo Anterior	Débito	Crédito	Saldo Atual
2.02.04.05	917.302	PASSIVO A DESCOBERTO	1.520.481,07C	0,00	0,00	1.520.481,07C
2.02.04.05.001	917.312	Passivo a Descoberto - Investida Breithaupt Construcoes	1.520.481,07C	0,00	0,00	1.520.481,07C
2.03	2.878	PATRIMONIO LIQUIDO	17.018.568,36D	0,00	0,00	17.018.568,36D
2.03.01	2.884	PATRIMONIO LIQUIDO	17.018.568,36D	0,00	0,00	17.018.568,36D
2.03.01.01	2.891	CAPITAL	38.593.862,00C	0,00	0,00	38.593.862,00C
2.03.01.01.001	2.909	Capital	38.593.862,00C	0,00	0,00	38.593.862,00C
2.03.01.02	2.915	RESERVA DE CAPITAL	54.336,95C	0,00	0,00	54.336,95C
2.03.01.02.003	12.368	Reserva De Incorporacao	54.336,95C	0,00	0,00	54.336,95C
2.03.01.04	2.973	LUCROS E/OU PREJUIZOS ACUMULADOS	62.629.881,75D	0,00	0,00	62.629.881,75D
2.03.01.04.004	13.899	Ajustes Adoção Lei 11,638/07	41.368,82C	0,00	0,00	41.368,82C
2.03.01.04.005	13.900	LUCROS ACUMULADOS	29.820.579,25C	0,00	0,00	29.820.579,25C
2.03.01.04.006	16.449	PREJUIZOS ACUMULADOS	92.491.829,82D	0,00	0,00	92.491.829,82D
2.03.01.07	15.415	AJUSTE DE AVALIAÇÃO PATRIMONIAL	6.963.114,44C	0,00	0,00	6.963.114,44C
2.03.01.07.003	15.467	Custo Atribuido Reflexo De Controlada	6.963.114,44C	0,00	0,00	6.963.114,44C

Balancete por Período

Período: 01/05/2022 a 31/05/2022

Livro: 1

0001 COMEINDBREITHAUPT LTDA EM RECUPERAÇÃO JUDICIAL

CNPJ: 84.429.810/0001-58

Consolidado

Classificação	Conta	Nome	Saldo Anterior	Débito	Crédito	Saldo Atual
3	3.011	RECEITAS	10.420.568,92C	46.265,49	2.278.842,28	12.653.145,71C
3.01	3.027	RECEITAS	10.420.568,92C	46.265,49	2.278.842,28	12.653.145,71C
3.01.01	3.033	VENDAS	8.831.745,18C	0,00	1.806.034,36	10.637.779,54C
3.01.01.02	3.062	VENDAS A PRAZO	8.830.476,97C	0,00	1.806.034,36	10.636.511,33C
3.01.01.02.001	3.079	Vendas a Vista/Prazo	8.830.476,97C	0,00	1.806.034,36	10.636.511,33C
3.01.01.05	914.083	(-) AJUSTE A VALOR PRESENTE - CLIENTES	1.268,21C	0,00	0,00	1.268,21C
3.01.01.05.001	914.090	(-) Ajuste A Valor Presente - Clientes	1.268,21C	0,00	0,00	1.268,21C
3.01.02	3.100	(-) DEVOLUÇÕES DE CLIENTES	306.613,05D	37.815,86	0,00	344.428,91D
3.01.02.01	3.116	(-) DEVOLUÇÕES DE CLIENTES	306.613,05D	37.815,86	0,00	344.428,91D
3.01.02.01.002	3.122	(-) Devolucoes De Clientes	306.613,05D	37.815,86	0,00	344.428,91D
3.01.03	3.151	RECEITAS FINANCEIRAS	535.447,64C	8.204,49	174.078,90	701.322,05C
3.01.03.02	3.181	DESCONTOS OBTIDOS	14.843,13C	164,20	1.277,72	15.956,65C
3.01.03.02.001	3.197	Descontos Obtidos	14.843,13C	164,20	1.277,72	15.956,65C
3.01.03.03	3.205	JUROS RECEBIDOS	511.910,69C	8.038,87	172.770,58	676.642,40C
3.01.03.03.001	3.211	Juros Recebidos	8.272,83C	274,95	5.804,65	13.802,53C
3.01.03.03.002	918.422	Juros sobre Capital Próprio Recebidos	782,36C	0,00	0,00	782,36C
3.01.03.03.003	919.092	Juros Atualização Selic	502.855,50C	7.763,92	166.965,93	662.057,51C
3.01.03.04	3.228	RECEITAS DE TITULOS DE MERCADO	8.693,82C	1,42	30,60	8.723,00C
3.01.03.04.400	3.234	Receitas De Titulos De Mercado	8.693,82C	1,42	30,60	8.723,00C
3.01.04	3.241	OUTRAS RECEITAS OPERACIONAIS	520.549,51C	245,14	81.554,04	601.858,41C
3.01.04.01	3.257	RECEITA DE ALUGUEIS	19.887,22C	74,00	800,00	20.613,22C
3.01.04.01.052	3.263	Alugueis Recebidos	19.887,22C	74,00	800,00	20.613,22C
3.01.04.02	3.270	SOBRAS E FALTAS DE CAIXA	39,94C	164,80	27,54	97,32D
3.01.04.02.001	3.286	Sobras e Falta De Caixa	39,94C	164,80	27,54	97,32D
3.01.04.05	14.143	CREDITOS TRIBUTARIOS	83.269,51C	0,00	16.736,29	100.005,80C
3.01.04.05.001	14.150	Creditos Tributarios	83.269,51C	0,00	16.736,29	100.005,80C
3.01.04.06	14.641	RECEITAS OPERACIONAIS DE SERVIÇOS	417.352,84C	6,34	63.990,21	481.336,71C
3.01.04.06.004	13.132	Receitas Sobre Recargas Celular	223,58C	6,34	68,56	285,80C
3.01.04.06.006	914.367	Receitas Servicos Prestados	215.176,86C	0,00	47.008,74	262.185,60C
3.01.04.06.008	15.125	Receita de Entrega a Clientes	87.386,47C	0,00	16.912,91	104.299,38C
3.01.04.06.010	917.002	Receita Credito Pessoal	114.565,93C	0,00	0,00	114.565,93C
3.01.05	3.330	RECEITAS NAO OPERACIONAIS	839.439,64C	0,00	217.174,98	1.056.614,62C
3.01.05.02	3.369	RESULTADO DE TRANSAÇÕES EVENTUAIS	130.229,52C	0,00	199.075,00	329.304,52C
3.01.05.02.400	3.375	Resultado De Transacoes Eventuais	130.229,52C	0,00	199.075,00	329.304,52C
3.01.05.04	3.406	RESSARC DE PROPAG/PUBLICIDADE	23.166,38C	0,00	18.099,98	41.266,36C
3.01.05.04.001	3.412	Ressarc De Propag/Publicidade	23.166,38C	0,00	18.099,98	41.266,36C
3.01.05.07	914.108	OUTRAS RECEITAS	261.493,75C	0,00	0,00	261.493,75C
3.01.05.07.002	917.322	Ressarcimento de Salarios	261.493,75C	0,00	0,00	261.493,75C
3.01.05.08	3.441	RECUP CREDITO DE LIQUID DUVID	424.549,99C	0,00	0,00	424.549,99C
3.01.05.08.001	3.458	Recuperacao Cred Liq Duvidosa	424.549,99C	0,00	0,00	424.549,99C

Balancete por Período

Período: 01/05/2022 a 31/05/2022

Livro: 1

Folha: 5

0001 COMEINDBREITHAUPT LTDA EM RECUPERAÇÃO JUDICIAL

CNPJ: 84.429.810/0001-58

Consolidado

Classificação	Conta	Nome	Saldo Anterior	Débito	Crédito	Saldo Atual
4	3.464	DESPEASAS	14.108.252,86D	7.003.433,58	4.167.645,39	16.944.041,05D
4.01	3.471	DESPEASAS COM VENDAS	11.152.566,60D	6.209.974,40	3.881.103,86	13.481.437,14D
4.01.01	3.487	DESPEASAS COM PESSOAL	2.879.413,36D	607.390,82	62.861,84	3.423.942,34D
4.01.01.01	3.493	ORDENADOS E FERIAS	1.510.748,01D	312.569,88	20.082,59	1.803.235,30D
4.01.01.01.001	3.501	Ordenados e Ferias	1.213.822,84D	246.483,33	20.082,59	1.440.223,58D
4.01.01.01.004	916.862	Salarios Variaveis e Encargos	296.925,17D	66.086,55	0,00	363.011,72D
4.01.01.02	3.518	PREVIDENCIA SOCIAL	485.318,36D	100.409,77	1,45	585.726,68D
4.01.01.02.001	3.524	Previdencia Social	485.318,36D	100.409,77	1,45	585.726,68D
4.01.01.03	3.531	FUNDO DE GARANT P/TEMPO SERV	129.412,22D	25.965,10	0,00	155.377,32D
4.01.01.03.001	3.547	Fgts	129.412,22D	25.965,10	0,00	155.377,32D
4.01.01.05	3.576	FERIAS E ENCARGOS PROVISIONADOS	122.880,97D	56.649,80	34.447,00	145.083,77D
4.01.01.05.001	3.582	Ferias e Encargos Provisionados	122.880,97D	56.649,80	34.447,00	145.083,77D
4.01.01.06	3.599	13,SALARIO E ENCARGOS PROVISIONADOS	184.799,09D	40.644,08	8.330,80	217.112,37D
4.01.01.06.001	3.607	13.Sal e Enc Provisionados	184.799,09D	40.644,08	8.330,80	217.112,37D
4.01.01.07	914.752	RESCISÕES	446.254,71D	71.152,19	0,00	517.406,90D
4.01.01.07.002	16.461	AVISO PREVIO INDENIZADO	156.194,07D	28.845,98	0,00	185.040,05D
4.01.01.07.003	16.478	MULTA FGTS S/ RESCISÃO	290.060,64D	42.306,21	0,00	332.366,85D
4.01.02	3.613	DESPEASAS C/COMISSOES	46.564,13D	5.800,21	0,00	52.364,34D
4.01.02.01	3.620	COMISSOES S/VENDAS	46.564,13D	5.800,21	0,00	52.364,34D
4.01.02.01.001	3.636	Comissoes S/Vendas	46.564,13D	5.800,21	0,00	52.364,34D
4.01.03	3.642	DESPEASAS C/ALUGUEIS E CONDOMINIOS	837.698,32D	219.715,47	16.455,23	1.040.958,56D
4.01.03.01	3.659	ALUGUEIS C/MOVEIS	837.495,96D	219.715,47	16.455,23	1.040.756,20D
4.01.03.01.002	3.665	Alugueis Pessoa Juridica	684.164,89D	177.894,31	16.455,23	845.603,97D
4.01.03.01.003	14.924	Alugueis Pessoa Fisica	153.331,07D	41.821,16	0,00	195.152,23D
4.01.03.02	3.671	DESPEASAS C/ CONDOMINIO	202,36D	0,00	0,00	202,36D
4.01.03.02.002	3.688	Condominio	202,36D	0,00	0,00	202,36D
4.01.04	3.694	DESPEASAS C/PROPAGANDA E PUBLICIDADE	96.430,72D	53.790,63	24.852,02	125.369,33D
4.01.04.01	3.702	PROPAGANDA E PUBLICIDADE	96.430,72D	53.790,63	24.852,02	125.369,33D
4.01.04.01.003	917.572	Publicidade Radio	39.262,05D	20.982,50	11.000,00	49.244,55D
4.01.04.01.004	917.582	Folhetos e Impressos	5.440,15D	487,27	255,44	5.671,98D
4.01.04.01.006	917.602	Acoes de Relacionamento	6.352,65D	5.670,74	246,53	11.776,86D
4.01.04.01.007	917.612	Publicidade Midia Digital	5.339,16D	1.735,64	909,90	6.164,90D
4.01.04.01.008	917.622	Material PDV	36.554,64D	15.658,10	7.812,05	44.400,69D
4.01.04.01.010	917.642	Agencia de Marketing	1.633,50D	0,00	0,00	1.633,50D
4.01.04.01.011	917.652	Publicidade Midia Exterior	1.848,57D	9.256,38	4.628,10	6.476,85D
4.01.05	3.725	DESPEASAS DIVERSAS	123.785,46D	38.958,27	15.166,88	147.576,85D
4.01.05.01	3.731	DESPEASAS DIVERSAS	123.785,46D	38.958,27	15.166,88	147.576,85D
4.01.05.01.004	3.808	Carga e Desc De Mercadoria	4.038,36D	450,00	41,63	4.446,73D
4.01.05.01.014	912.807	Comissao S/Cartao Credito/Debito	27.306,01D	7.444,31	688,60	34.061,72D
4.01.05.01.015	912.813	Aluguéis c/ Equipamentos	89.043,16D	30.603,60	14.436,65	105.210,11D
4.01.05.01.024	917.112	Etiquetas e Embalagens	3.397,93D	460,36	0,00	3.858,29D
4.01.06	3.837	IMPOSTOS INCIDENTES SOBRE VENDAS	1.619.751,92D	345.067,13	8.191,61	1.956.627,44D
4.01.06.01	3.843	ICMS S/ VENDAS	941.472,60D	200.293,39	4.619,59	1.137.146,40D
4.01.06.01.001	3.850	Icms S/ Vendas	941.472,60D	200.293,39	4.619,59	1.137.146,40D
4.01.06.02	3.866	PIS S/FATURAMENTO	120.988,79D	25.825,02	638,02	146.175,79D
4.01.06.02.001	3.872	Pis S/Faturamento	120.988,79D	25.825,02	638,02	146.175,79D
4.01.06.03	3.889	COFINS S/FATURAMENTO	557.290,53D	118.948,72	2.934,00	673.305,25D
4.01.06.03.001	3.895	Cofins S/Faturamento	557.290,53D	118.948,72	2.934,00	673.305,25D
4.01.07	12.687	DESPEASAS C/ TRANSPORTES,	544.451,06D	201.470,31	104.369,73	641.551,64D
4.01.07.01	12.693	DESPEASAS C/ TRANSPORTES	73.155,22D	3.112,07	127,45	76.139,84D
4.01.07.01.001	12.701	Oficinas	23,45D	80,00	7,40	96,05D
4.01.07.01.003	12.724	Combustivel	8.341,50D	2.782,07	120,05	11.003,52D

Balancete por Período

Período: 01/05/2022 a 31/05/2022

Livro: 1

0001 COMEINDBREITHAUPT LTDA EM RECUPERAÇÃO JUDICIAL

CNPJ: 84.429.810/0001-58

Consolidado

Classificação	Conta	Nome	Saldo Anterior	Débito	Crédito	Saldo Atual
4.01.07.01.006	12.753	IMPOSTOS/TAXAS	54.043,90D	0,00	0,00	54.043,90D
4.01.07.01.011	912.983	Embalagens - Transportes	5.673,17D	0,00	0,00	5.673,17D
4.01.07.01.016	13.511	Custo dos Serviços Prestados	5.073,20D	250,00	0,00	5.323,20D
4.01.07.02	13.251	TRANSPORTES TERCEIRIZADOS	471.295,84D	198.358,24	104.242,28	565.411,80D
4.01.07.02.002	13.273	TRANSFERÊNCIA CD/FILIAIS	143.821,36D	77.935,10	40.960,47	180.795,99D
4.01.07.02.003	13.280	Entrega A Clientes Nf	327.474,48D	120.423,14	63.281,81	384.615,81D
4.01.08	3.978	CUSTO DAS MERCADORIAS VENDIDAS	4.925.002,18D	4.707.901,99	3.624.942,38	6.007.961,79D
4.01.08.01	3.984	CUSTO DAS MERCADORIAS VENDIDAS	4.925.002,18D	4.707.901,99	3.624.942,38	6.007.961,79D
4.01.08.01.500	3.991	Custo Das Mercadorias Vendidas	4.925.002,18D	4.707.901,99	3.624.942,38	6.007.961,79D
4.01.09	15.600	PERDAS DE ESTOQUES	23.994,95D	9.767,84	4.527,28	29.235,51D
4.01.09.01	15.616	PERDAS DE ESTOQUES	23.994,95D	9.767,84	4.527,28	29.235,51D
4.01.09.01.001	15.622	Perdas De Estoques	23.994,95D	9.767,84	4.527,28	29.235,51D
4.01.10	4.073	PROVISAO P/DEVEDORES DUVIDOSOS	8.909,73D	0,00	9.646,16	736,43C
4.01.10.01	4.080	DESP C/PROV CRED LIQUID DUVID	8.909,73D	0,00	9.646,16	736,43C
4.01.10.01.001	4.096	Cred De Liquid Duvidosa	8.909,73D	0,00	9.646,16	736,43C
4.01.12	4.104	DESP C/COBRANÇA	46.564,77D	20.111,73	10.090,73	56.585,77D
4.01.12.01	4.111	DESP C/COBRANÇA	46.564,77D	20.111,73	10.090,73	56.585,77D
4.01.12.01.003	13.304	Comissões S/Cobranças	1.328,00D	4.489,49	2.353,60	3.463,89D
4.01.12.01.004	13.391	Indenizacoes	76,50D	0,00	0,00	76,50D
4.01.12.01.006	13.630	Despesas Processuais	40.361,63D	14.489,79	7.203,24	47.648,18D
4.01.12.01.007	916.992	Consultas de Crédito	4.798,64D	1.132,45	533,89	5.397,20D
4.02	4.133	DESPESAS ADMINISTRATIVAS	1.718.650,47D	708.649,80	280.194,40	2.147.105,87D
4.02.02	4.200	DESPESAS C/PESSOAL	184.019,77D	64.419,65	35.687,98	212.751,44D
4.02.02.05	4.297	DESPESAS C/ASSISTENCIA MEDICA,	120,00D	0,00	0,00	120,00D
4.02.02.05.003	13.988	Exames	120,00D	0,00	0,00	120,00D
4.02.02.06	4.311	PROGRAMA DE ALIMENTAÇÃO DO TRABALHADOR	120.574,60D	43.444,98	28.869,48	135.150,10D
4.02.02.06.001	4.328	Programa De Alim. Do Trabalhador	120.574,60D	43.444,98	28.869,48	135.150,10D
4.02.02.07	4.334	DESPESAS C/VALE TRANSPORTE	11.269,23D	7.119,95	4.623,07	13.766,11D
4.02.02.07.001	4.341	Vale Transporte	11.269,23D	7.119,95	4.623,07	13.766,11D
4.02.02.10	4.392	DESP C/PLANO DE SAUDE	28.774,77D	0,00	0,00	28.774,77D
4.02.02.10.001	4.401	Plano de Saude	28.774,77D	0,00	0,00	28.774,77D
4.02.02.11	12.606	DESPESAS COM UNIFORMES / CRACHA	165,00D	130,00	65,00	230,00D
4.02.02.11.001	12.612	Uniformes	165,00D	130,00	65,00	230,00D
4.02.02.17	12.931	DESPESAS DIVS C/ PESSOAL	1.284,60D	0,00	0,00	1.284,60D
4.02.02.17.002	912.990	Lanches A Funcionarios	1.284,60D	0,00	0,00	1.284,60D
4.02.02.20	13.942	DESPESA C/ SEGURANCA DO TRABALHO	21.831,57D	13.724,72	2.130,43	33.425,86D
4.02.02.20.001	13.959	Seguranca Do Trabalho	21.800,18D	13.724,72	2.116,08	33.408,82D
4.02.02.20.002	13.439	Epis	31,39D	0,00	14,35	17,04D
4.02.03	4.417	DESPESAS C/ALUGUEIS E CONSERVAÇÃO	464.376,50D	118.246,78	22.306,84	560.316,44D
4.02.03.02	4.446	ALUGUEIS C/EQUIPAMENTOS	53.600,24D	26.305,34	12.689,37	67.216,21D
4.02.03.02.415	4.452	Alugueis C/Equipamentos Informatica	47.720,24D	21.931,10	10.502,25	59.149,09D
4.02.03.02.416	916.802	Aluguéis de Veículos	5.880,00D	4.374,24	2.187,12	8.067,12D
4.02.03.04	4.481	DESPESAS C/CONSERVAÇÃO DE BENS	99.813,93D	7.424,18	1.799,63	105.438,48D
4.02.03.04.002	13.379	Conservação De Bens Equipamentos	57.616,08D	0,00	0,00	57.616,08D
4.02.03.04.003	13.385	Conservação De Bens Predial	42.197,85D	7.424,18	1.799,63	47.822,40D
4.02.03.06	4.535	DESPESAS DE DEPRECIACÃO	310.962,33D	84.517,26	7.817,84	387.661,75D
4.02.03.06.003	15.451	Depreciacao Societária	310.962,33D	84.517,26	7.817,84	387.661,75D
4.02.04	4.558	DESPESAS C/BENS DE NATUREZA PERMANENTE	2.249,19D	0,00	0,00	2.249,19D
4.02.04.01	4.564	DESP C/BENS DE NAT PERMANENTE	2.249,19D	0,00	0,00	2.249,19D
4.02.04.01.001	4.571	Bens Natureza Permanente	2.249,19D	0,00	0,00	2.249,19D
4.02.05	4.587	DESPESAS C/UTILIDADES E SERVIÇOS	235.477,78D	115.455,36	45.429,43	305.503,71D
4.02.05.01	4.593	SEGUROS	9.634,14D	2.080,32	0,00	11.714,46D

Balancete por Período

Período: 01/05/2022 a 31/05/2022

Livro: 1

Folha: 6

0001 COMEINDBREITHAUPT LTDA EM RECUPERAÇÃO JUDICIAL

CNPJ: 84.429.810/0001-58

Consolidado

Classificação	Conta	Nome	Saldo Anterior	Débito	Crédito	Saldo Atual
4.02.05.01.400	4.601	Seguros	9.634,14D	2.080,32	0,00	11.714,46D
4.02.05.02	4.618	CONSUMO DE AGUA	8.181,79D	3.955,54	879,84	11.257,49D
4.02.05.02.001	4.624	Consumo de Agua	8.181,79D	3.955,54	879,84	11.257,49D
4.02.05.03	4.631	ENERGIA ELETRICA	110.253,44D	74.493,42	30.453,36	154.293,50D
4.02.05.03.001	4.647	Energia Eletrica	110.253,44D	74.493,42	30.453,36	154.293,50D
4.02.05.05	4.653	DESPESAS TELEFONICAS	85.256,77D	26.723,58	13.785,61	98.194,74D
4.02.05.05.001	4.660	Telefonicas	48.504,67D	9.163,58	5.005,61	52.662,64D
4.02.05.05.002	14.841	Transmissao De Dados	36.752,10D	17.560,00	8.780,00	45.532,10D
4.02.05.06	4.676	DESPESAS POSTAIS	4.155,25D	4.844,50	0,00	8.999,75D
4.02.05.06.008	4.682	Postais	4.155,25D	4.844,50	0,00	8.999,75D
4.02.05.08	7.628	GAS COMBUSTIVEL	16.766,97D	3.358,00	310,62	19.814,35D
4.02.05.08.001	7.657	Gas Combustivel	16.766,97D	3.358,00	310,62	19.814,35D
4.02.05.09	7.634	OLEO COMBUSTIVEL	334,87D	0,00	0,00	334,87D
4.02.05.09.001	7.663	Oleo Combustivel	334,87D	0,00	0,00	334,87D
4.02.05.10	14.871	DESPESAS CARTORARIAS	894,55D	0,00	0,00	894,55D
4.02.05.10.001	14.887	Cartorio	894,55D	0,00	0,00	894,55D
4.02.06	4.699	DESPESAS C/FORMAÇÃO PROFISSIONAL	37.513,57D	454,88	130,00	37.838,45D
4.02.06.01	4.707	DESPESAS C/FORMACAO PROFISSIONAL	37.513,57D	454,88	130,00	37.838,45D
4.02.06.01.001	4.713	Treinamento	362,91C	37,38	0,00	325,53C
4.02.06.01.002	5.061	Recrutamento	7.235,00D	0,00	0,00	7.235,00D
4.02.06.01.004	12.820	Eventos/Endomarketing	9.184,44D	417,50	130,00	9.471,94D
4.02.06.01.010	918.502	Campanha de Vendas - Endomarketing	21.457,04D	0,00	0,00	21.457,04D
4.02.07	4.720	DESPESAS DIVERSAS	531.894,24D	305.045,48	123.269,35	713.670,37D
4.02.07.01	4.736	USO E CONSUMO	22.242,92D	4.164,07	0,00	26.406,99D
4.02.07.01.001	4.742	Material de Expediente	8.317,26D	687,80	0,00	9.005,06D
4.02.07.01.003	914.835	Cafezinho	3.426,00D	640,25	0,00	4.066,25D
4.02.07.01.004	916.322	Insumos Operacionais	10.499,66D	2.836,02	0,00	13.335,68D
4.02.07.04	4.794	DESPESAS DE VIAGEM	16.201,31D	893,34	0,00	17.094,65D
4.02.07.04.400	4.802	Viagem	16.201,31D	893,34	0,00	17.094,65D
4.02.07.09	4.890	MULTAS DIVERSAS	2.133,65D	1.107,31	408,77	2.832,19D
4.02.07.09.002	912.925	Multas Indedutíveis	115,49D	817,54	408,77	524,26D
4.02.07.09.401	16.231	Juro Sobre Tributos	2.018,16D	289,77	0,00	2.307,93D
4.02.07.16	4.950	DESPESAS C/HIGIENE E LIMPEZA	14.001,05D	4.779,02	499,81	18.280,26D
4.02.07.16.001	4.966	Higiene e Limpeza	14.001,05D	4.779,02	499,81	18.280,26D
4.02.07.17	4.972	DESPESAS C/SEGURANÇA E VIGILANCIA	27.368,00D	9.000,00	0,00	36.368,00D
4.02.07.17.002	13.215	Sistema De Monitoramento	27.368,00D	9.000,00	0,00	36.368,00D
4.02.07.18	4.995	DESPESAS C/ASSESSORIA JURIDICA	162.356,46D	90.248,64	45.124,32	207.480,78D
4.02.07.18.005	5.003	Assessoria Juridica	162.356,46D	90.248,64	45.124,32	207.480,78D
4.02.07.19	5.010	DESPESAS C/ASSESSORIA E CONSULTORIA	37.868,12D	13.563,23	3.669,69	47.761,66D
4.02.07.19.001	5.026	Assess e Consultoria	37.868,12D	13.563,23	3.669,69	47.761,66D
4.02.07.20	5.032	DESPESAS C/ASSOC LOJISTAS	720,80D	586,50	135,00	1.172,30D
4.02.07.20.000	5.049	Associacao Lojistas	720,80D	586,50	135,00	1.172,30D
4.02.07.26	7.367	CONTRATAÇÃO SERV TEMPORARIOS	249.001,93D	180.703,37	73.431,76	356.273,54D
4.02.07.26.002	916.782	Serv. De Terceiros	249.001,93D	180.703,37	73.431,76	356.273,54D
4.02.08	5.138	IMPOSTOS E TAXAS DIVERSAS	48.782,89D	2.040,66	588,27	50.235,28D
4.02.08.01	5.144	IMPOSTOS MUNICIPAIS	20.597,69D	145,91	0,00	20.743,60D
4.02.08.01.001	5.151	Impostos Municipais	20.597,69D	145,91	0,00	20.743,60D
4.02.08.04	5.204	CONTRIBUIÇÃO SINDICAL	1.242,40D	190,00	0,00	1.432,40D
4.02.08.04.400	5.211	Contribuicao Sindical	1.242,40D	190,00	0,00	1.432,40D
4.02.08.05	5.227	ICMS SOBRE OPERAÇÕES DIVERSAS	13.488,45D	1.704,75	588,27	14.604,93D
4.02.08.05.001	5.233	lcms s/ Operacoes Diversas	2.546,91D	1.078,47	588,27	3.037,11D
4.02.08.05.002	14.812	lcms S/Demonstracao	0,00	626,28	0,00	626,28D

Balancete por Período
Período: 01/05/2022 a 31/05/2022

Livro: 1

0001 COMEINDBREITHAUPT LTDA EM RECUPERAÇÃO JUDICIAL

CNPJ: 84.429.810/0001-58

Consolidado

Classificação	Conta	Nome	Saldo Anterior	Débito	Crédito	Saldo Atual
4.02.08.05.004	14.835	Icms Nao Recuperavel s/ Ativo Imobilizado	10.941,54D	0,00	0,00	10.941,54D
4.02.08.12	7.061	IMPOSTO S/ OPERAÇÕES FINANCEIRAS	13.454,35D	0,00	0,00	13.454,35D
4.02.08.12.001	5.463	Imposto s/Operacoes Financeiras	13.454,35D	0,00	0,00	13.454,35D
4.02.09	7.083	DESPEAS C/ INFORMATICA	214.336,53D	102.986,99	52.782,53	264.540,99D
4.02.09.01	7.090	DESPEAS C/ INFORMATICA	214.336,53D	102.986,99	52.782,53	264.540,99D
4.02.09.01.001	4.475	Manutencao do Computador	78.589,63D	36.853,66	19.320,40	96.122,89D
4.02.09.01.002	6.468	Manutencao Software	135.746,90D	66.133,33	33.462,13	168.418,10D
4.03	5.345	DESPEAS FINANCEIRAS	1.166.000,90D	78.426,58	6.347,13	1.238.080,35D
4.03.02	5.381	DESPEAS FINANCEIRAS	1.166.000,90D	78.426,58	6.347,13	1.238.080,35D
4.03.02.01	5.397	JUROS PAGOS	1.107.110,88D	66.565,37	6.347,13	1.167.329,12D
4.03.02.01.001	5.405	Juros Pagos CPG	187.493,15D	23.171,30	2.333,17	208.331,28D
4.03.02.01.002	8.303	Juros S/ Empréstimos e Financiamentos	716.303,40D	4.216,12	390,00	720.129,52D
4.03.02.01.005	15.898	Juros Sobre Antec Cartao	194.680,99D	39.177,95	3.623,96	230.234,98D
4.03.02.01.009	918.582	Juros de Mora	8.633,34D	0,00	0,00	8.633,34D
4.03.02.02	5.411	DESCONTOS CONCEDIDOS	16.969,07D	6.901,14	0,00	23.870,21D
4.03.02.02.001	5.428	Descontos Concedidos	16.969,07D	6.901,14	0,00	23.870,21D
4.03.02.03	5.434	DESPEAS BANCARIAS	19.717,31D	4.960,07	0,00	24.677,38D
4.03.02.03.400	5.441	Despesas Bancarias	19.717,31D	4.960,07	0,00	24.677,38D
4.03.02.04	914.143	DESPEA FINANCEIRAS FORNECEDORES (AVP)	22.203,64D	0,00	0,00	22.203,64D
4.03.02.04.001	914.150	Financeiras Fornecedores (Avp)	22.203,64D	0,00	0,00	22.203,64D
4.05	7.730	OUTRAS DESPEAS OPERACIONAIS	71.034,89D	6.382,80	0,00	77.417,69D
4.05.01	7.746	OUTRAS DESPEAS OPERACIONAIS	71.034,89D	6.382,80	0,00	77.417,69D
4.05.01.02	914.373	IMPOSTO SOBRE SERVICOS	71.034,89D	6.382,80	0,00	77.417,69D
4.05.01.02.001	914.380	Pis Sobre Servicos	3.546,30D	770,07	0,00	4.316,37D
4.05.01.02.002	914.396	Cofins Sobre Servicos	16.323,90D	3.544,47	0,00	19.868,37D
4.05.01.02.003	914.404	Iss Sobre Servicos	8.857,96D	2.068,26	0,00	10.926,22D
4.05.01.02.004	917.732	Pis Sobre Servicos Financeiros	6.204,98D	0,00	0,00	6.204,98D
4.05.01.02.005	917.742	Cofins Sobre Servicos Financeiros	28.580,55D	0,00	0,00	28.580,55D
4.05.01.02.006	917.752	Iss Sobre Servicos Financeiros	7.521,20D	0,00	0,00	7.521,20D

Balancete por Período
Período: 01/05/2022 a 31/05/2022

Livro: 1

Folha: 7

0001 COME INDBREITHAUPT LTDA EM RECUPERAÇÃO JUDICIAL

CNPJ: 84.429.810/0001-58

Consolidado

Classificação	Conta	Nome	Saldo Anterior	Débito	Crédito	Saldo Atual
5	918.632	CONTAS COMPENSAÇÃO	1.330.993,85D	118.517,88	277.977,26	1.171.534,47D
5.01	918.642	CONTAS DE COMPENSAÇÃO	1.330.993,85D	118.517,88	277.977,26	1.171.534,47D
5.01.01	918.652	MERCADORIA PARA DEMONSTRAÇÃO	816.844,36D	1,76	159.417,76	657.428,36D
5.01.01.01	918.662	MERCADORIA PARA DEMONSTRAÇÃO	816.844,36D	1,76	159.417,76	657.428,36D
5.01.01.01.001	918.672	Mercadoria de Demonstração	256.912,76C	1,76	1,76	256.912,76C
5.01.01.01.003	918.742	Demonstração Recebida de Terceiros	1.073.757,12D	0,00	159.416,00	914.341,12D
5.01.02	918.752	MERCADORIA IMOBILIZADO	13.322,58D	99.350,00	99.150,00	13.522,58D
5.01.02.01	918.762	MERCADORIA IMOBILIZADO	13.322,58D	99.350,00	99.150,00	13.522,58D
5.01.02.01.001	918.772	Ativo Imob Receb Transferenc	13.322,58D	99.350,00	99.150,00	13.522,58D
5.01.03	918.782	MERCADORIA ASSISTÊNCIA	41.807,91D	10.151,98	9.095,84	42.864,05D
5.01.03.01	918.792	MERCADORIA ASSISTÊNCIA	41.807,91D	10.151,98	9.095,84	42.864,05D
5.01.03.01.001	918.802	Mercadorias Destinadas P/Conserto - Nova Assist. Tec.	17.349,15D	6.469,35	5.736,90	18.081,60D
5.01.03.01.002	918.812	Mercadorias de Cliente Em Garantia - Nova Assist. Tec	24.458,76D	3.682,63	3.358,94	24.782,45D
5.01.04	918.822	MERCADORIA COMODATO	461.285,20D	0,00	0,00	461.285,20D
5.01.04.01	918.832	MERCADORIA COMODATO	461.285,20D	0,00	0,00	461.285,20D
5.01.04.01.001	918.842	Mercadorias P/Conta Contrato Comodato	461.285,20D	0,00	0,00	461.285,20D
5.01.05	918.972	MERCADORIA RECICLAGEM	2.266,20C	9.014,14	10.313,66	3.565,72C
5.01.05.01	918.982	MERCADORIA RECICLAGEM	2.266,20C	9.014,14	10.313,66	3.565,72C
5.01.05.01.001	918.992	Mercadoria Reciclagem Bateria	2.266,20C	9.014,14	10.313,66	3.565,72C

Balancete por Período
Período: 01/05/2022 a 31/05/2022

Livro: 1

0001 COMEINDBREITHAUPT LTDA EM RECUPERAÇÃO JUDICIAL

CNPJ: 84.429.810/0001-58

Consolidado

Classificação	Conta	Nome	Saldo Anterior	Débito	Crédito	Saldo Atual
6	918.682	CONTAS DE COMPENSAÇÃO	1.330.993,85C	277.977,26	118.517,88	1.171.534,47C
6.01	918.692	CONTAS DE COMPENSAÇÃO	1.330.993,85C	277.977,26	118.517,88	1.171.534,47C
6.01.01	918.702	MERCADORIA DEMONSTRAÇÃO	816.844,36C	159.417,76	1,76	657.428,36C
6.01.01.01	918.712	MERCADORIA DE DEMONSTRAÇÃO	816.844,36C	159.417,76	1,76	657.428,36C
6.01.01.01.001	918.722	Mercadoria de Demonstração	256.912,76D	1,76	1,76	256.912,76D
6.01.01.01.003	918.862	Demonstração Remetida P/ Terceiros	1.073.757,12C	159.416,00	0,00	914.341,12C
6.01.02	918.872	MERCADORIA IMOBILIZADO	13.322,58C	99.150,00	99.350,00	13.522,58C
6.01.02.01	918.882	MERCADORIA IMOBILIZADO	13.322,58C	99.150,00	99.350,00	13.522,58C
6.01.02.01.001	918.892	Ativo Imob Receb Transferenc	13.322,58C	99.150,00	99.350,00	13.522,58C
6.01.03	918.902	MERCADORIA ASSISTÊNCIA	41.807,91C	9.095,84	10.151,98	42.864,05C
6.01.03.01	918.912	MERCADORIA ASSISTÊNCIA	41.807,91C	9.095,84	10.151,98	42.864,05C
6.01.03.01.001	918.922	Remessa Mercadoria P/Conserto - Nova Assist. Tec	17.349,15C	5.736,90	6.469,35	18.081,60C
6.01.03.01.002	918.932	Mercadorias de Cliente Em Garantia - Nova Assist. Tec	24.458,76C	3.358,94	3.682,63	24.782,45C
6.01.04	918.942	MERCADORIA COMODATO	461.285,20C	0,00	0,00	461.285,20C
6.01.04.01	918.952	MERCADORIA COMODATO	461.285,20C	0,00	0,00	461.285,20C
6.01.04.01.001	918.962	Mercadorias P/Conta Contrato de Comodato	461.285,20C	0,00	0,00	461.285,20C
6.01.05	919.002	MERCADORIA RECICLAGEM	2.266,20D	10.313,66	9.014,14	3.565,72D
6.01.05.01	919.012	MERCADORIA RECICLAGEM	2.266,20D	10.313,66	9.014,14	3.565,72D
6.01.05.01.001	919.022	Mercadoria Reciclagem Bateria	2.266,20D	10.313,66	9.014,14	3.565,72D

BALANCETE

Código	Classificação	Descrição da conta	Saldo Anterior	Débito	Crédito	Saldo Atual
1	1	ATIVO	33.954.415,87D	60.500,00	991,80	34.013.924,07D
2	1.1	ATIVO CIRCULANTE	4.738.834,89D	60.500,00	491,80	4.798.843,09D
3	1.1.1	DISPONÍVEL	2,91D	500,00	491,80	11,11D
4	1.1.1.01	CAIXA	1,58D	0,00	0,00	1,58D
5	1.1.1.01.001	CAIXA GERAL	1,58D	0,00	0,00	1,58D
7	1.1.1.02	BANCOS CONTA MOVIMENTO	1,33D	500,00	491,80	9,53D
525	1.1.1.02.003	BANCO BRADESCO	1,33D	500,00	491,80	9,53D
12	1.1.2	CLIENTES	2.602.331,38D	60.000,00	0,00	2.662.331,38D
13	1.1.2.01	DUPLICATAS A RECEBER	2.602.331,38D	60.000,00	0,00	2.662.331,38D
504	1.1.2.01.001	CLIENTES DIVERSOS	2.242.331,38D	0,00	0,00	2.242.331,38D
580	1.1.2.01.001	COM E IND BREITHAUP SA	240.000,00D	60.000,00	0,00	300.000,00D
526	1.1.2.01.002	ALUGUEIS A RECEBER	120.000,00D	0,00	0,00	120.000,00D
18	1.1.3	OUTROS CRÉDITOS	313.168,44D	0,00	0,00	313.168,44D
28	1.1.3.08	TRIBUTOS A RECUPERAR/COMPENSAR	313.168,44D	0,00	0,00	313.168,44D
38	1.1.3.08.010	INSS A COMPENSAR	21.327,06D	0,00	0,00	21.327,06D
40	1.1.3.08.012	COFINS A RECUPERAR	36,26D	0,00	0,00	36,26D
41	1.1.3.08.013	PIS A RECUPERAR	7,86D	0,00	0,00	7,86D
527	1.1.3.08.017	ICMS A RECUPERAR	88.101,93D	0,00	0,00	88.101,93D
528	1.1.3.08.018	IPT A RECUPERAR	2.751,92D	0,00	0,00	2.751,92D
529	1.1.3.08.019	DEVOLUÇÕES S/ ST OUTROS ESTADOS	156.209,55D	0,00	0,00	156.209,55D
530	1.1.3.08.020	ICMS ST A RECUPERAR	44.732,92D	0,00	0,00	44.732,92D
531	1.1.3.08.021	IR S/ APLICAÇÕES FINANCEIRAS	0,94D	0,00	0,00	0,94D
53	1.1.5	ESTOQUE	1.823.332,16D	0,00	0,00	1.823.332,16D
54	1.1.5.01	ESTOQUE DE IMOVEIS A VENDA	1.823.332,16D	0,00	0,00	1.823.332,16D
533	1.1.5.01.007	Imovel Edmundo Koch Mat. 64853	770.000,00D	0,00	0,00	770.000,00D
535	1.1.5.01.008	Imovel Tres Rios Mat. 20080 - ESTOQUE DE IMOVEIS A VEN	996.627,61D	0,00	0,00	996.627,61D
534	1.1.5.01.009	Imovel Rod. Antonio Heil Mat. 34780	50.000,00D	0,00	0,00	50.000,00D
532	1.1.5.01.010	Imovel Tres Rios Mat. 20080	6.704,55D	0,00	0,00	6.704,55D
501	1.2	ATIVO NÃO-CIRCULANTE	29.215.580,98D	0,00	500,00	29.215.080,98D
76	1.2.2	OUTROS CRÉDITOS	6.179.289,06D	0,00	500,00	6.178.789,06D
83	1.2.2.07	MUTUO	6.179.289,06D	0,00	500,00	6.178.789,06D
536	1.2.2.07.001	EMPRESTIMOS A COM IND BREITHAUP SA	2.611.386,29D	0,00	0,00	2.611.386,29D
537	1.2.2.07.002	EMPRESTIMO A BREITHAUP INVESTIMENTOS EM SHOPPIN	3.461.227,04D	0,00	0,00	3.461.227,04D
538	1.2.2.07.003	EMPRESTIMO COM. IND. BREIYHAUP (FATURE)	96.675,73D	0,00	500,00	96.175,73D
582	1.2.2.07.004	ADMINISTRADORA HANCAR LTDA	10.000,00D	0,00	0,00	10.000,00D
88	1.2.3	INVESTIMENTOS	14.751.560,75D	0,00	0,00	14.751.560,75D
89	1.2.3.01	CONTROLADAS E COLIGADAS - EQUIV. PATRIM.	239,39D	0,00	0,00	239,39D
540	1.2.3.01.001	PARTICIPAÇÕES INCENTIVADAS	239,39D	0,00	0,00	239,39D
96	1.2.3.03	OUTRAS PARTICIPAÇÕES SOCIETÁRIAS	14.751.321,36D	0,00	0,00	14.751.321,36D
539	1.2.3.03.001	ADIANTAMENTO PARA FUTURO AUMENTO DE CAPITAL	14.751.321,36D	0,00	0,00	14.751.321,36D
111	1.2.4	IMOBILIZADO	8.064.372,66D	0,00	0,00	8.064.372,66D
112	1.2.4.01	IMÓVEIS	9.630.759,73D	0,00	0,00	9.630.759,73D
115	1.2.4.01.002	CONSTRUÇÕES	955.288,00D	0,00	0,00	955.288,00D
543	1.2.4.01.006	CUSTO ATRIBUIDO A IMOVEIS	2.084.348,29D	0,00	0,00	2.084.348,29D
544	1.2.4.01.007	CUSTO ATRIBUIDOS A TERRENOS	6.591.123,44D	0,00	0,00	6.591.123,44D
125	1.2.4.07	(-) DEPRECIações, AMORT. E EXAUS. ACUMUL	1.566.387,07C	0,00	0,00	1.566.387,07C
541	1.2.4.07.007	(-) DEPRECIações SOCIETARIAS CONSTRUÇÕES	271.222,18C	0,00	0,00	271.222,18C
542	1.2.4.07.008	(-) DEPRECIação DO CUSTO ATRIBUIDO CONSTRUÇÕES	1.081.934,38C	0,00	0,00	1.081.934,38C
547	1.2.4.07.009	(-) DEPRECIação DE SOFTWARE	213.230,51C	0,00	0,00	213.230,51C
502	1.2.5	INTANGÍVEL	220.358,51D	0,00	0,00	220.358,51D
123	1.2.5.01	MARCAS, DIREITOS E PATENTES	220.358,51D	0,00	0,00	220.358,51D
545	1.2.5.01.001	MARCAS E PATENTES	7.128,00D	0,00	0,00	7.128,00D
546	1.2.5.01.002	SOFTWARES	213.230,51D	0,00	0,00	213.230,51D
149	2	PASSIVO	33.742.918,84C	65,15	2.190,00	33.745.043,69C
150	2.1	PASSIVO CIRCULANTE	25.809.198,91C	65,15	2.190,00	25.811.323,76C
164	2.1.3	FORNECEDORES	4.008,98C	65,15	0,00	3.943,83C
165	2.1.3.01	FORNECEDORES	4.008,98C	65,15	0,00	3.943,83C
229	2.1.3.01.002	FORNECEDORES NACIONAIS	4.008,98C	65,15	0,00	3.943,83C
169	2.1.4	OBRIGAÇÕES TRIBUTÁRIAS	4.456.538,31C	0,00	2.190,00	4.458.728,31C
170	2.1.4.01	IMPOSTOS E CONTRIBUIÇÕES A RECOLHER	4.456.538,31C	0,00	2.190,00	4.458.728,31C
176	2.1.4.01.006	IMPOSTO DE RENDA A RECOLHER	8.640,00C	0,00	0,00	8.640,00C
177	2.1.4.01.007	CONTRIBUIÇÃO SOCIAL A RECOLHER	16.282,18C	0,00	0,00	16.282,18C
178	2.1.4.01.008	IRRF A RECOLHER	20.939,52C	0,00	0,00	20.939,52C
179	2.1.4.01.009	PIS A RECOLHER	1.950,00C	0,00	390,00	2.340,00C
180	2.1.4.01.010	COFINS A RECOLHER	9.000,00C	0,00	1.800,00	10.800,00C
548	2.1.4.01.027	ICMS A PAGAR	2.651,21C	0,00	0,00	2.651,21C
549	2.1.4.01.028	RETENÇÃO DE CSRF A PAGAR	38,43C	0,00	0,00	38,43C
550	2.1.4.01.029	PARCELAMENTO IRPJ COD. 2089	79.876,80C	0,00	0,00	79.876,80C
551	2.1.4.01.030	PARCELAMENTO IPI cod. 5123	56.205,50C	0,00	0,00	56.205,50C
552	2.1.4.01.031	PARCELAMENTO PIS cod. 8109	12.688,08C	0,00	0,00	12.688,08C

BALANCETE

Código	Classificação	Descrição da conta	Saldo Anterior	Débito	Crédito	Saldo Atual
553	2.1.4.01.032	PARCELAMENTO COFINS cod. 2172	58.561,44C	0,00	0,00	58.561,44C
554	2.1.4.01.033	PARCELAMENTO CSLL cod. 2372	36.210,00C	0,00	0,00	36.210,00C
555	2.1.4.01.034	PARCELAMENTO ICMS cod. 1503	11.771,79C	0,00	0,00	11.771,79C
556	2.1.4.01.035	PARCELAMENTO IPI cod. 5123 - 2015	11.161,78C	0,00	0,00	11.161,78C
557	2.1.4.01.036	PARCELAMENTO PIS cod. 6912 - 2015	3.965,64C	0,00	0,00	3.965,64C
566	2.1.4.01.037	IR/CS DIFERIDOS	3.756.082,65C	0,00	0,00	3.756.082,65C
567	2.1.4.01.038	PARC. LP COFINS cod. 2172	97.602,48C	0,00	0,00	97.602,48C
568	2.1.4.01.039	PARC. LP CSLL cod. 2372	60.350,00C	0,00	0,00	60.350,00C
569	2.1.4.01.040	PARC. LP IRPJ cod. 2089	133.130,80C	0,00	0,00	133.130,80C
570	2.1.4.01.041	PARC. LP PIS cod. 8109	19.032,44C	0,00	0,00	19.032,44C
571	2.1.4.01.042	PARC. LP ICMS cod. 1503	30.410,51C	0,00	0,00	30.410,51C
572	2.1.4.01.043	PARCELAMENTO LP IPI cod. 5123 - 2015	26.682,36C	0,00	0,00	26.682,36C
573	2.1.4.01.044	PARCELAMENTO LP PIS cod. 6912 - 2015	3.304,70C	0,00	0,00	3.304,70C
200	2.1.6	OUTRAS OBRIGAÇÕES	14.926,49C	0,00	0,00	14.926,49C
201	2.1.6.01	ADIANTAMENTOS A CLIENTES	14.926,49C	0,00	0,00	14.926,49C
558	2.1.6.01.001	ADIANTAMENTO A CLIENTE	14.926,49C	0,00	0,00	14.926,49C
207	2.1.7	DIVIDENDOS, PART. E JURO SOBRE O CAPITAL	21.333.725,13C	0,00	0,00	21.333.725,13C
208	2.1.7.01	DIVIDENDOS	21.165.740,83C	0,00	0,00	21.165.740,83C
210	2.1.7.01.002	DIVIDENDOS A PAGAR	37.385,32C	0,00	0,00	37.385,32C
559	2.1.7.01.003	DIVIDENDOS A PAGAR - CIBSA	14.750.000,00C	0,00	0,00	14.750.000,00C
560	2.1.7.01.004	OBRIGAÇÕES COM A HANCAR	11.164,22C	0,00	0,00	11.164,22C
561	2.1.7.01.005	DIVIDENDOS A PAGAR - HANCAR	1.119.110,00C	0,00	0,00	1.119.110,00C
562	2.1.7.01.006	COM IND BREITHAUPT PERT RFB	5.154.590,88C	0,00	0,00	5.154.590,88C
563	2.1.7.01.007	VALORES TRANSITÓRIOS - NFE DEV CLIENTES	93.490,41C	0,00	0,00	93.490,41C
215	2.1.7.03	JUROS SOBRE CAPITAL PRÓPRIO	167.984,30C	0,00	0,00	167.984,30C
564	2.1.7.03.003	EMPRESTIMOS FATURE FOMENTO	182.500,00C	0,00	0,00	182.500,00C
565	2.1.7.03.004	(-) JUROS A APROPRIAR EMPRESTIMO FATURE FOMENTO	14.515,70D	0,00	0,00	14.515,70D
503	2.2	PASSIVO NÃO-CIRCULANTE	336.254,89C	0,00	0,00	336.254,89C
217	2.2.1	PASSIVO EXIGÍVEL A LONGO PRAZO	336.254,89C	0,00	0,00	336.254,89C
236	2.2.1.10	PASSIVO A DESCOBERTO	336.254,89C	0,00	0,00	336.254,89C
574	2.2.1.10.001	INVESTIDA BREITHAUPT CONSTRUÇÕES	336.254,89C	0,00	0,00	336.254,89C
242	2.3	PATRIMÔNIO LÍQUIDO	7.597.465,04C	0,00	0,00	7.597.465,04C
243	2.3.1	CAPITAL SOCIAL	80.000,00C	0,00	0,00	80.000,00C
244	2.3.1.01	CAPITAL SUBSCRITO	80.000,00C	0,00	0,00	80.000,00C
245	2.3.1.01.001	CAPITAL SOCIAL	80.000,00C	0,00	0,00	80.000,00C
524	2.3.2	RESERVAS	8.584,32C	0,00	0,00	8.584,32C
257	2.3.2.03	RESERVAS DE LUCROS	8.584,32C	0,00	0,00	8.584,32C
575	2.3.2.03.007	RESERVA DE INCENTIVOS FISCAIS	8.584,32C	0,00	0,00	8.584,32C
264	2.3.5	LUCROS OU PREJUÍZOS ACUMULADOS	7.508.880,72C	0,00	0,00	7.508.880,72C
265	2.3.5.01	LUCROS OU PREJUÍZOS ACUMULADOS	7.508.880,72C	0,00	0,00	7.508.880,72C
268	2.3.5.01.003	RESULTADO DO EXERCÍCIO EM CURSO	71.099,63C	0,00	0,00	71.099,63C
576	2.3.5.01.006	RESULTADO DO PERÍODO ANTERIOR	90.412,67C	0,00	0,00	90.412,67C
577	2.3.5.01.007	AAP - CUSTO ATRIBUÍDO	11.047.301,96C	0,00	0,00	11.047.301,96C
578	2.3.5.01.008	CUSTO ATRIBUÍDO REFLEXO CONTROLADORIA	56.149,11C	0,00	0,00	56.149,11C
579	2.3.5.01.009	IR/CS S/ CUSTO ATRIBUÍDO	3.756.082,65D	0,00	0,00	3.756.082,65D
402	3	CONTAS DE RESULTADO - RECEITAS	219.606,00C	2.190,00	60.000,00	277.416,00C
403	3.1	RECEITAS OPERACIONAIS	219.606,00C	2.190,00	60.000,00	277.416,00C
404	3.1.1	RECEITA BRUTA DE VENDAS E SERVIÇOS	240.000,00C	0,00	60.000,00	300.000,00C
410	3.1.1.02	RECEITA DE PRESTAÇÃO DE SERVIÇOS	240.000,00C	0,00	60.000,00	300.000,00C
581	3.1.1.02.003	RECEITA DE ALUGUEL	240.000,00C	0,00	60.000,00	300.000,00C
413	3.1.2	(-) DEDUÇÕES DA RECEITA BRUTA	20.394,00D	2.190,00	0,00	22.584,00D
424	3.1.2.03	(-) IMPOSTOS SOBRE VENDAS E SERVIÇOS	20.394,00D	2.190,00	0,00	22.584,00D
428	3.1.2.03.004	(-) COFINS	5.400,00D	1.800,00	0,00	7.200,00D
429	3.1.2.03.005	(-) PIS	1.170,00D	390,00	0,00	1.560,00D
477	3.1.2.03.006	(-) CONTRIBUIÇÃO SOCIAL	5.184,00D	0,00	0,00	5.184,00D
478	3.1.2.03.007	(-) IMPOSTO DE RENDA	8.640,00D	0,00	0,00	8.640,00D
269	4	CONTAS DE RESULTADOS - CUSTOS E DESPESAS	8.108,97D	426,65	0,00	8.535,62D
295	4.2	DESPESAS OPERACIONAIS	8.108,97D	426,65	0,00	8.535,62D
329	4.2.2	DESPESAS ADMINISTRATIVAS	8.108,97D	426,65	0,00	8.535,62D
353	4.2.2.04	DESPESAS GERAIS	3.946,73D	374,95	0,00	4.321,68D
361	4.2.2.04.008	ASSISTÊNCIA CONTÁBIL	824,85D	374,95	0,00	1.199,80D
363	4.2.2.04.010	DEPRECIações E AMORTIZAÇÕES	3.121,88D	0,00	0,00	3.121,88D
367	4.2.2.05	DESPESAS FINANCEIRAS	4.162,24D	51,70	0,00	4.213,94D
374	4.2.2.05.007	JUROS E COMISSÕES BANCÁRIAS	360,10D	51,70	0,00	411,80D

BALANCETE

Código	Classificação	Descrição da conta	Saldo Anterior	Débito	Crédito	Saldo Atual
375	4.2.2.05.008	JUROS SOBRE EMPRÉSTIMOS E FINANCIAMENTOS	3.802,14D	0,00	0,00	3.802,14D
RESUMO DO BALANCETE						
ATIVO			33.954.415,87D	60.500,00	991,80	34.013.924,07D
PASSIVO			33.742.918,84C	65,15	2.190,00	33.745.043,69C
CONTAS DE RESULTADO - RECEITAS			219.606,00C	2.190,00	60.000,00	277.416,00C
CONTAS DE RESULTADOS - CUSTOS E DESPESAS			8.108,97D	426,65	0,00	8.535,62D
CONTAS DE APURAÇÃO			0,00	0,00	0,00	0,00
CONTAS DEVEDORAS			33.734.809,87D	62.690,00	60.991,80	33.736.508,07D
CONTAS CREDORAS			33.734.809,87C	491,80	2.190,00	33.736.508,07C
RESULTADO DO MES			0,00	-57.810,00	-426,65	57.383,35C
RESULTADO DO EXERCÍCIO			211.497,03C	-277.416,00	-8.535,62	268.880,38C

BALANCETE

Código	Classificação	Descrição da conta	Saldo Anterior	Débito	Crédito	Saldo Atual
1	1	ATIVO	40.983.371,27	816.041,89	805.790,87	40.993.622,29
2	1.1	ATIVO CIRCULANTE	24.344.497,53	816.041,89	805.790,87	24.354.748,55
3	1.1.01	DISPONIVEL	3.039,62	794.540,87	794.290,87	3.289,62
4	1.1.01.01	CAIXAS	3.039,62	0,00	0,00	3.039,62
5	1.1.01.01.001	CAIXA GERAL	3.039,62	0,00	0,00	3.039,62
34	1.1.01.02	BANCOS CONTA MOVIMENTO	0,00	606.903,06	606.902,06	1,00
36	1.1.01.02.002	BRABESCO	0,00	606.903,06	606.902,06	1,00
86	1.1.01.04	BANCOS CONTA APLICAÇÕES	0,00	187.637,81	187.388,81	249,00
89	1.1.01.04.003	BRABESCO - INVEST FACIL	0,00	187.637,81	187.388,81	249,00
140	1.1.02	REALIZÁVEL NO EXERCÍCIO	24.341.457,91	21.501,02	11.500,00	24.351.458,93
141	1.1.02.01	CLIENTES	0,00	11.500,00	11.500,00	0,00
142	1.1.02.01.001	DUPLICATAS A RECEBER	0,00	11.500,00	11.500,00	0,00
185	1.1.02.03	OUTROS REALIZÁVEIS	24.341.457,54	10.000,96	0,00	24.351.458,50
186	1.1.02.03.001	ADIANTAMENTO A FORNECEDORES	96,00	0,00	0,00	96,00
187	1.1.02.03.002	COM E IND BREITHAAPT	188.403,00	10.000,96	0,00	198.403,96
189	1.1.02.03.004	ADIANTAMENTO P/ FUTURO AUMENTO DE CAPITAL	23.033.848,54	0,00	0,00	23.033.848,54
203	1.1.02.03.018	LUCROS A RECEBER - BRACOL COMERCIAL E IMPORTADOR/	1.119.110,00	0,00	0,00	1.119.110,00
208	1.1.02.04	IMPOSTOS A RECUPERAR	0,37	0,06	0,00	0,43
211	1.1.02.04.003	I.R.R.F. S/FINANCIERO	0,37	0,06	0,00	0,43
350	1.2	ATIVO NÃO CIRCULANTE	16.638.873,74	0,00	0,00	16.638.873,74
351	1.2.01	REALIZAVEL A LONGO PRAZO	16.206.766,42	0,00	0,00	16.206.766,42
382	1.2.01.03	DÉBITOS COLIGADOS	16.206.766,42	0,00	0,00	16.206.766,42
383	1.2.01.03.001	BRACOL COM. IMPORTADORA	80.000,00	0,00	0,00	80.000,00
369	1.2.01.03.002	EQUIVALENCIA BRACOL COM. IMPORTADORA	7.517.465,04	0,00	0,00	7.517.465,04
6077	1.2.01.03.003	(-) COMPENSACAO PERT COM E IND BREITHAAPT SA	(1.167.547,82)	0,00	0,00	(1.167.547,82)
385	1.2.01.03.004	BR INCORPORADORA LTDA	4.998,00	0,00	0,00	4.998,00
370	1.2.01.03.005	EQUIVALENCIA BR INCORPORADORA LTDA	9.771.851,20	0,00	0,00	9.771.851,20
386	1.2.01.03.006	AUTO CENTER BREITHAAPT COMERCIO DE PNEUS	39.992,00	0,00	0,00	39.992,00
387	1.2.01.03.008	(-) AUTO CENTER BREITHAAPT COMERCIO DE PNEUS	(39.992,00)	0,00	0,00	(39.992,00)
372	1.2.01.03.009	COM.IND. BREITHAAPT COMERCIO LTDA	27.215.998,00	0,00	0,00	27.215.998,00
373	1.2.01.03.010	(-) EQUIVALENCIA COM.IND. BREITHAAPT COMERCIO LTI	(27.215.998,00)	0,00	0,00	(27.215.998,00)
435	1.2.04	ATIVO IMOBILIZADO	432.107,32	0,00	0,00	432.107,32
445	1.2.04.02	IMÓVEIS	438.269,41	0,00	0,00	438.269,41
446	1.2.04.02.001	TERRENOS	317.204,54	0,00	0,00	317.204,54
447	1.2.04.02.002	TERRENOS CM IPC/90	113.835,88	0,00	0,00	113.835,88
448	1.2.04.02.003	CONSTRUÇÃO	6.162,09	0,00	0,00	6.162,09
449	1.2.04.02.004	CONSTRUÇÃO - CM IPC/90	1.066,90	0,00	0,00	1.066,90
510	1.2.04.15	(-) DEPRECIACÕES ACUMULADAS	(6.162,09)	0,00	0,00	(6.162,09)
511	1.2.04.15.001	(-) S/EDIFICAÇÕES	(6.162,09)	0,00	0,00	(6.162,09)
600	2	PASSIVO	40.947.994,71	418.585,18	418.548,02	40.947.957,55
601	2.1	PASSIVO CIRCULANTE	3.873.968,83	418.585,18	418.548,02	3.873.931,67
602	2.1.01	OBRIGAÇÕES A CURTO PRAZO	3.873.968,83	418.585,18	418.548,02	3.873.931,67
603	2.1.01.01	OBRIGAÇÕES OPERACIONAIS	0,00	649,69	649,69	0,00
6000	2.1.01.01.001	MARLIAN CONTABILIDADE SS LTDA	0,00	521,79	521,79	0,00
6075	2.1.01.01.001	OFICCE SERVICE - ESCRITORIO VIRTUAL LTDA	0,00	127,90	127,90	0,00
632	2.1.01.03	OBRIGAÇÕES TRIBUTÁRIAS	50.455,74	482,36	445,20	50.418,58
633	2.1.01.03.001	PIS S/FATURAMENTO A RECOLHER	2.857,90	74,75	74,75	2.857,90
634	2.1.01.03.002	COFINS A RECOLHER	21.757,01	345,00	345,00	21.757,01
2511	2.1.01.03.002	IRRF S/ MUTUO A PAGAR	816,10	0,00	0,00	816,10
635	2.1.01.03.003	I.R.P.J. A RECOLHER	18.205,43	0,00	0,00	18.205,43
636	2.1.01.03.004	C.S.L.L. A RECOLHER	6.756,69	0,00	0,00	6.756,69
637	2.1.01.03.005	I.R.R.F. A RECOLHER S/SERVIÇOS	15,27	15,27	0,00	0,00
645	2.1.01.03.013	RETENÇÃO PIS/COFINS/CSLL	47,34	47,34	25,45	25,45
670	2.1.01.05	CONTAS A PAGAR	3.823.513,09	417.453,13	417.453,13	3.823.513,09
679	2.1.01.05.009	DIRETORES E ACIONISTAS	401.640,49	0,00	0,00	401.640,49
680	2.1.01.05.010	ADIANTAMENTO CLIENTES	1.600.557,25	0,00	0,00	1.600.557,25
682	2.1.01.05.012	EMPRESTIMOS PJ LIGADAS	1.740.158,35	0,00	0,00	1.740.158,35
688	2.1.01.05.018	CONTAS Á PAGAR - BREITHAAPT IND E COM	76.384,00	0,00	0,00	76.384,00
689	2.1.01.05.019	OBRIGAÇÃO A PAGAR COM E IND BREITHAAPT - COTAS BR	4.773,00	0,00	0,00	4.773,00
690	2.1.01.05.020	OBRIGAÇÃO A PAGAR COM E IND BREITHAAPT	0,00	417.453,13	417.453,13	0,00
900	2.5	PATRIMÔNIO LÍQUIDO	37.074.025,88	0,00	0,00	37.074.025,88
901	2.5.01	CAPITAL SOCIAL	5.000,00	0,00	0,00	5.000,00
902	2.5.01.01	CAPITAL SOCIAL	5.000,00	0,00	0,00	5.000,00
903	2.5.01.01.001	CAPITAL SOCIAL REALIZADO	5.000,00	0,00	0,00	5.000,00
907	2.5.02	RESERVAS DE CAPITAL	904.278,78	0,00	0,00	904.278,78
908	2.5.02.01	RESERVAS DE CAPITAL	904.278,78	0,00	0,00	904.278,78
916	2.5.02.01.008	CORREÇÃO MONET. ESP. LEI 8200/91	904.278,78	0,00	0,00	904.278,78
2777	2.5.05	RESERVAS DE LUCROS	31.636.203,02	0,00	0,00	31.636.203,02
932	2.5.05.01	RESERVA DE LUCROS	31.636.203,02	0,00	0,00	31.636.203,02
933	2.5.05.01.001	RESERVA DE LUCROS A REALIZAR	31.398.798,22	0,00	0,00	31.398.798,22
934	2.5.05.01.002	RESERVA REAVAL EM CONTROLADA	231.573,41	0,00	0,00	231.573,41

BALANCETE

Código	Classificação	Descrição da conta	Saldo Anterior	Débito	Crédito	Saldo Atual
910	2.5.05.01.004	RESERVA INCENTIVOS FISCAIS	5.831,39	0,00	0,00	5.831,39
940	2.5.09	AJUSTE DE AVALIAÇÃO PATRIMONIAL	4.528.544,08	0,00	0,00	4.528.544,08
941	2.5.09.01.001	AAP-AJUSTE DE AVALIAÇÃO PATRIMONIAL	4.528.544,08	0,00	0,00	4.528.544,08
1000	3	RESULTADO	35.376,56	2.785,56	13.073,74	45.664,74
1001	3.1	RECEITAS	44.031,95	419,75	11.500,00	55.112,20
1002	3.1.01	RECEITAS OPERACIONAIS	45.700,00	0,00	11.500,00	57.200,00
1050	3.1.01.02	RECEITAS OPERACIONAIS	45.700,00	0,00	11.500,00	57.200,00
1052	3.1.01.02.002	ALUGUEIS RECEBIDOS	45.700,00	0,00	11.500,00	57.200,00
1060	3.1.02	(-) DEDUÇÕES DA RECEITA BRUTA	(1.668,05)	419,75	0,00	(2.087,80)
1080	3.1.02.02	IMPOSTOS S/VENDAS E SERVIÇOS	(1.668,05)	419,75	0,00	(2.087,80)
1094	3.1.02.02.014	PIS S/ VENDAS	(297,05)	74,75	0,00	(371,80)
1095	3.1.02.02.015	COFINS S/ VENDAS	(1.371,00)	345,00	0,00	(1.716,00)
1315	3.3	DESPESAS OPERACIONAIS	(6.417,47)	2.365,81	1.573,74	(7.209,54)
1374	3.3.02	DESPESAS ADMINISTRATIVAS	(7.002,70)	2.226,56	532,35	(8.696,91)
1375	3.3.02.01	DESPESAS ADMINISTRATIVAS	(7.002,70)	2.226,56	532,35	(8.696,91)
1390	3.3.02.01.015	ENERGIA ELÉTRICA	(29,81)	329,63	305,19	(54,25)
1391	3.3.02.01.016	AGUA	(32,89)	221,79	227,16	(27,52)
1406	3.3.02.01.031	SERVIÇOS PRESTADOS POR TERCEIROS	(4.511,60)	1.127,90	0,00	(5.639,50)
1418	3.3.02.01.043	ASSISTÊNCIA CONTÁBIL E FISCAL	(2.428,40)	547,24	0,00	(2.975,64)
1434	3.3.03	DESPESAS FINANCEIRAS	610,23	139,25	1.041,39	1.512,37
1435	3.3.03.01	DESPESAS FINANCEIRAS	(622,89)	139,25	0,00	(762,14)
1436	3.3.03.01.001	JUROS PASSIVOS	0,00	14,66	0,00	(14,66)
1439	3.3.03.01.004	DESPESAS BANCÁRIAS	(622,89)	124,59	0,00	(747,48)
1450	3.3.03.02	(-) RECEITAS FINANCEIRAS	1.233,12	0,00	1.041,39	2.274,51
1453	3.3.03.02.003	JUROS S/APLICAÇÃO	49,00	0,00	6,06	55,06
1456	3.3.03.02.006	OUTRAS RECEITAS FINANCEIRAS	1.184,12	0,00	1.035,33	2.219,45
1461	3.3.04	DESPESAS TRIBUTARIAS	(25,00)	0,00	0,00	(25,00)
1462	3.3.04.01	DESPESAS TRIBUTÁRIAS	(25,00)	0,00	0,00	(25,00)
1467	3.3.04.01.005	IMPOSTOS E TAXAS	(25,00)	0,00	0,00	(25,00)
2401	3.4	OUTRAS RECEITAS E DESPESAS	(2.237,92)	0,00	0,00	(2.237,92)
2402	3.4.01	OUTRAS RECEITAS E DESPESAS	(2.237,92)	0,00	0,00	(2.237,92)
2403	3.4.01.01	OUTRAS RECEITAS	609,95	0,00	0,00	609,95
2412	3.4.01.01.009	DIVIDENDOS RECEBIDOS	609,95	0,00	0,00	609,95
2455	3.4.01.04	AJUSTE DE BALANÇO	(2.847,87)	0,00	0,00	(2.847,87)
2458	3.4.01.04.003	PROVISÃO PARA CSLL	(1.067,95)	0,00	0,00	(1.067,95)
2459	3.4.01.04.004	PROVISÃO PARA I.R.P.J.	(1.779,92)	0,00	0,00	(1.779,92)

RESUMO DO BALANCETE

ATIVO	40.983.371,27D	816.041,89	805.790,87	40.993.622,29D
PASSIVO	40.947.994,71C	418.585,18	418.548,02	40.947.957,55C
RESULTADO	35.376,56C	2.785,56	13.073,74	45.664,74C
CONTAS DEVEDORAS	40.947.994,71D	818.827,45	818.864,61	40.947.957,55D
CONTAS CREDORAS	40.947.994,71C	418.585,18	418.548,02	40.947.957,55C
RESULTADO DO MES	0,00	-10.288,18	0,00	10.288,18C
RESULTADO DO EXERCÍCIO	35.376,56C	-45.664,74	0,00	45.664,74C

JOSILEIA MATHIAS
 HANSEN:00460220900

BRUNO BREITHAUPT FILHO
 ADMINISTRADOR NÃO SÓCIO
 CPF: 014.835.979-54

JOSILEIA MATHIAS HANSEN
 Contador
 Reg. no CRC - SC sob o No. 025959/O-4
 CPF: 004.602.209-00

DTNOTA	NOMCLI	DESCRICAO	PRECOUN	QTCOMP	VLTOTAL	DESCCOMPLE
19/04/2022	FLAVIO MACHADO	ARMARIO DE MADEIRA NCM 94033000	220,00	1,00	220,00	SEM CODIGO DE BARRAS
25/02/2022	LOCASFER LOCACAO E ASSISTENCIA LTDA	ARMARIO DE MADEIRA NCM 94033000	500,00	1,00	500,00	
17/02/2022	EQUILÍBRIO ACADEMIA DE GINASTICA LTDA	ARMARIO DE MADEIRA NCM 94034000	500,00	2,00	1000,00	
25/02/2022	FABIANO CAVIQUIO	ARMARIO DE METAL NCM 73269090	250,00	2,00	500,00	
19/05/2022	GILBERTO LEISMANN	ARMARIO DE METAL NCM 94031000	200,00	1,00	200,00	ARMARIO
18/05/2022	AUTO CENTER MARCOS LTDA	ARMARIO METAL NCM 72189900	200,00	1,00	200,00	.
19/05/2022	GIBAS BAR E GOURMET EIRELI	ARMARIO METAL NCM 72189900	1200,00	1,00	1200,00	ARMÁRIO VESTIÁRIO
19/05/2022	GILBERTO LEISMANN	ARQUIVO DE METAL NCM 94031000	150,00	1,00	150,00	ARQUIVO DE ACO
23/06/2022	ANTONIO LUIZ RODRIGUES DA SILVA	BALANCEADORA DE RODA EL1860 NCM 90311000	4500,00	1,00	4500,00	COM PROBLEMA
04/07/2022	EDGAR PABLO LLANQUECHA NE	BALANCEADORA DE RODA EL1860 NCM 90311000	7000,00	1,00	7000,00	
18/07/2022	MARISA ALEXANDRA MOREIRA DA ROCHA VI/	BALANCEADORA DE RODA EL1860 NCM 90311000	8000,00	1,00	8000,00	EL1860
20/06/2022	SERGIO DELUCA	BALANCEADORA DE RODA TC66 NCM 90311000	1000,00	1,00	1000,00	
19/05/2022	GIBAS BAR E GOURMET EIRELI	BALCAO ATENDIMENTO DE MADNCM 94033000	1500,00	2,00	3000,00	BALCÃO DE ATENDIMENTO
19/05/2022	ON VISION COMUNICACAO VISUAL LTDA ME	BALCAO ATENDIMENTO DE MADNCM 94033000	200,00	2,00	400,00	BALCAO DE ATENDIMENTO
25/02/2022	LOCASFER LOCACAO E ASSISTENCIA LTDA	BALCAO ATENDIMENTO DE MADNCM 94033000	200,00	4,00	800,00	
25/02/2022	FABIANO CAVIQUIO	BALCAO ATENDIMENTO DE MADNCM 94033000	200,00	1,00	200,00	
17/02/2022	EQUILÍBRIO ACADEMIA DE GINASTICA LTDA	BALCAO DE MADEIRA NCM 94033000	200,00	1,00	200,00	
16/05/2022	CS MATERIAIS DE CONSTRUCAO LTDA	BALCAO DE MADEIRA NCM 94033000	200,00	3,00	600,00	.
19/05/2022	ON VISION COMUNICACAO VISUAL LTDA ME	BALCAO DE MADEIRA NCM 94033000	300,00	1,00	300,00	BALCAO DE MADEIRA
14/07/2022	CSM COMP SISTEMAS E MAQ P/ CONSTR LTD/	BALCAO DE MADEIRA NCM 94033000	250,00	2,00	500,00	.
14/07/2022	CSM COMP SISTEMAS E MAQ P/ CONSTR LTD/	BANCADA DE MADEIRA NCM 94036000	3000,00	1,00	3000,00	.
18/05/2022	AUTO CENTER MARCOS LTDA	BANCADA DE METAL NCM 73089090	2000,00	1,00	2000,00	BANCADA MECANICA
14/07/2022	CSM COMP SISTEMAS E MAQ P/ CONSTR LTD/	BANCADA FERRAMENTA DE METAL NCM 73239000	2000,00	1,00	2000,00	.
19/05/2022	GILBERTO LEISMANN	BANCADA FERRAMENTA DE METAL NCM 73239000	800,00	1,00	800,00	BANCADA COM TAMPO MADEIRA
30/05/2022	SPEED RACER PNEUS LTDA EPP	BANCO CAVALETTI NCM 94017100	200,00	5,00	1000,00	
25/05/2022	MARCIO KINDZERSKI MALINSKI	BANCO DE MADEIRA NCM 94016900	700,00	1,00	700,00	BANCO MADEIRA PT 3830
19/05/2022	GILBERTO LEISMANN	BANCO DE MADERIA NCM 94033000	50,00	1,00	50,00	NAMQUINHO
14/07/2022	CSM COMP SISTEMAS E MAQ P/ CONSTR LTD/	BANCO DE MADERIA NCM 94033000	800,00	4,00	3200,00	.
06/06/2022	SPEED RACER PNEUS LTDA EPP	BANQUETA	100,00	2,00	200,00	.
16/05/2022	CS MATERIAIS DE CONSTRUCAO LTDA	BANQUETA DE METAL NCM 94032000	200,00	2,00	400,00	.
15/06/2022	DESIGN COMERCIO LTDA ME	BEBEDOIRO NCM 84186931	450,00	3,00	1350,00	1
06/06/2022	SPEED RACER PNEUS LTDA EPP	BEBEDOIRO NCM 84186931	500,00	1,00	500,00	.
10/06/2022	GILMAR MAAS	BEBEDOIRO NCM 84186931	450,00	1,00	450,00	.
27/05/2022	VALMOR MOTA E CIA LTDA	BOMBA D OLEO NCM 84133030	350,00	1,00	350,00	BOMBA TROCA DE OLEO
30/05/2022	OZIEL LAURA DO SANTOS	CADEIRA FIXA C/PRANCHETA NCM 94017100	100,00	45,00	4500,00	1
13/04/2022	CARLOS DE OLIVEIRA	CADEIRA FIXA S/BR NCM 94017100	150,00	8,00	1200,00	A
08/06/2022	SILVANA COELHO JAREMCZUK	CADEIRA FIXA S/BR NCM 94017900	150,00	4,00	600,00	.
10/06/2022	MARIO LUIS JUNGES	CADEIRA FIXA S/BR NCM 94017900	80,00	5,00	400,00	.
18/05/2022	AUTO CENTER MARCOS LTDA	CADEIRA FIXA S/BR NCM 94017900	400,00	2,00	800,00	CONJUNTO CADEIRAS
06/05/2022	STOCK COMERCIO LTDA	CADEIRA FIXA S/BR NCM 94017900	100,00	4,00	400,00	
21/03/2022	CAMILA FABRIS	CADEIRA FIXA S/BR NCM 94017900	150,00	2,00	300,00	,
19/05/2022	ON VISION COMUNICACAO VISUAL LTDA ME	CADEIRA FIXA S/BR NCM 94017900	400,00	2,00	800,00	CONJUNTO DE CADEIRAS
17/02/2022	EQUILÍBRIO ACADEMIA DE GINASTICA LTDA	CADEIRA GIRATORIA C/BR NCM 94017100	150,00	2,00	300,00	

06/06/2022	SPEED RACER PNEUS LTDA EPP	CADEIRA GIRATORIA C/BR NCM 94017100	150,00	4,00	600,00 .
06/06/2022	SPEED RACER PNEUS LTDA EPP	CADEIRA GIRATORIA CAIXA C/BR NCM94017100	300,00	2,00	600,00 .
30/05/2022	SPEED RACER PNEUS LTDA EPP	CADEIRA GIRATORIA CAIXA S/BR NCM94017100	300,00	6,00	1800,00 .
16/05/2022	CS MATERIAIS DE CONSTRUCAO LTDA	CADEIRA GIRATORIA CAIXA S/BR NCM94017100	300,00	1,00	300,00 .
19/05/2022	ON VISION COMUNICACAO VISUAL LTDA ME	CADEIRA GIRATORIA CAIXA S/BR NCM94017100	300,00	2,00	600,00 CADEIRA DE CAIXA
27/05/2022	VALMOR MOTA E CIA LTDA	CADEIRA GIRATORIA CAIXA S/BR NCM94017100	300,00	1,00	300,00
16/05/2022	CS MATERIAIS DE CONSTRUCAO LTDA	CADEIRA GIRATORIA S/BR NCM 94017100	200,00	2,00	400,00 .
30/05/2022	FRAITAG ASSESSORIA LTDA	CADEIRA GIRATORIA S/BR NCM 94017100	200,00	6,00	1200,00
25/05/2022	IGNACIO ISMAEL TAVARES	CADEIRA GIRATORIA S/BR NCM 94017100	200,00	1,00	200,00 CADEIRA GIRATORIA
08/02/2022	ANGELICA B KLOPPPEL	CADEIRA GIRATORIA S/BR NCM 94017100	150,00	1,00	150,00
30/05/2022	SPEED RACER PNEUS LTDA EPP	CADEIRA GIRATORIA S/BR NCM 94017100	200,00	3,00	600,00
13/04/2022	MARIA EDUARDA DE OLIVEIRA	CADEIRA GIRATORIA S/BR NCM 94017100	300,00	2,00	600,00
13/04/2022	ANTONIO LUIZ RODRIGUES DA SILVA	CADEIRA GIRATORIA S/BR NCM 94017100	300,00	2,00	600,00 A
13/04/2022	ADRIANA RODRIGUES	CADEIRA GIRATORIA S/BR NCM 94017100	300,00	2,00	600,00 A
13/04/2022	CONTRUCASA SOLUCAO EM ACABAMENTOS L	CADEIRA GIRATORIA S/BR NCM 94017100	200,00	4,00	800,00 A
13/04/2022	CARLOS DE OLIVEIRA	CADEIRA GIRATORIA S/BR NCM 94017100	200,00	6,00	1200,00 A
19/04/2022	FLAVIO MACHADO	CADEIRA GIRATORIA S/BR NCM 94017100	220,00	1,00	220,00
19/04/2022	FLAVIO MACHADO	CADEIRA GIRATORIA S/BR NCM 94017100	200,00	1,00	200,00 CODIGO DE BARRAS 4696
06/05/2022	STOCK COMERCIO LTDA	CADEIRA GIRATORIA S/BR NCM 94017100	200,00	7,00	1400,00
17/05/2022	LORIBERT HOFFMANN	CADEIRA GIRATORIA S/BR NCM 94017100	300,00	1,00	300,00 CADEIRA DIRETOR PAT 0088
17/05/2022	DOUGLAS PERALTA DOS SANTOS...17062	CADEIRA GIRATORIA S/BR NCM 94017100	300,00	1,00	300,00 CADEIRA DIRETOR SEM PATRIMONIO
10/06/2022	JARAGUA AUTO CENTER LTDA ME	CADEIRA GIRATORIA S/BR NCM 94017100	100,00	2,00	200,00 .
10/06/2022	BRUNO BREITHAUPT FILHO...5068	CADEIRA GIRATORIA S/BR NCM 94017100	100,00	2,00	200,00 X
19/05/2022	ON VISION COMUNICACAO VISUAL LTDA ME	CADEIRA GIRATORIA S/BR NCM 94017100	200,00	14,00	2800,00 CADEIRA GIRATORIO
08/06/2022	SILVANA COELHO JAREMCZUK	CADEIRA GIRATORIA S/BR NCM 94017100	190,00	5,00	950,00 .
03/06/2022	AMARO SOLUCOES EM ENERGIA	CADEIRA GIRATORIA S/BR NCM 94017100	200,00	5,00	1000,00 CADEIRA GIRATORIA
19/05/2022	ON VISION COMUNICACAO VISUAL LTDA ME	CADEIRA PE PALITO NCM 94013090	100,00	16,00	1600,00 CADEIRA PE PALITO
14/07/2022	CSM COMP SISTEMAS E MAQ P/ CONSTR LTD	CADEIRA PE PALITO NCM 94013090	100,00	2,00	200,00 .
03/06/2022	AMARO SOLUCOES EM ENERGIA	CADEIRA PE PALITO NCM 94013090	100,00	8,00	800,00 CADEIRA FIXA
06/06/2022	SPEED RACER PNEUS LTDA EPP	CARREGADOR NCM 84679900	300,00	1,00	300,00 CARREGADOR DE BATERIA
21/07/2022	KELY REGINA SILVEIRA	CARRINHO DE METAL NCM 73089090	116,69	12,00	1400,00 .
06/06/2022	SPEED RACER PNEUS LTDA EPP	CARRINHO DE METAL NCM 73089090	280,00	3,00	840,00 .
18/05/2022	AUTO CENTER MARCOS LTDA	CARRINHO DE METAL NCM 73089090	280,00	1,00	280,00 CARRINHO MECANICA
19/05/2022	GILBERTO LEISMANN	CARRINHO DE METAL P/PECAS NCM 73261900	250,00	2,00	500,00 CARRINHO OFICINA AZUL
14/06/2022	ALINE CARLA DE SOUZA BERNARDI	CARRINHO DE METAL P/PECAS NCM 73261900	280,00	2,00	560,00 .
15/07/2022	DJIOVANI DOUGLAS	CARRINHO DE METAL P/PECAS NCM 73261900	200,00	1,00	200,00 .
23/06/2022	ANTONIO LUIZ RODRIGUES DA SILVA	CARRINHO DE METAL P/PECAS NCM 73261900	280,00	1,00	280,00 .
14/06/2022	FERNANDO MIRANDA	CARRINHO DE METAL P/PECAS NCM 73261900	280,00	1,00	280,00 .
25/05/2022	MARCIO KINDZERSKI MALINSKI	CAVALETE DE METAL NCM 73269090	50,00	2,00	100,00 CAVALETE BRMOTORS
23/06/2022	ANTONIO LUIZ RODRIGUES DA SILVA	CAVALETE DE METAL NCM 73269090	250,00	1,00	250,00
25/05/2022	ELITHON RICARDO SCHNAIDER TAVARES	CAVALETE DE METAL NCM 73269090	60,00	6,00	360,00 CAVALETES 4 DE 3TON E DOIS 6TON
25/05/2022	IGNACIO ISMAEL TAVARES	CAVALETE DE METAL NCM 73269090	80,00	2,00	160,00 CAVALETE 6 TON
25/05/2022	LUCIANA FERNANDES TRINDADE	CAVALETE DE METAL NCM 73269090	50,00	4,00	200,00 CAVALETE PEQ 3TON
19/05/2022	CADASTRO TESTE	CELULAR NCM 85171231	100,00	2,00	200,00 CELULARES J1
17/05/2022	MOACIR DOS SANTOS JUNIOR	CELULAR NCM 85171231	100,00	1,00	100,00 VENDAS CELULAR

30/05/2022	SPEED RACER PNEUS LTDA EPP	CESTO NCM 46029000	20,00	5,00	100,00
30/05/2022	SPEED RACER PNEUS LTDA EPP	CESTO PLASTICO NCM 39249000	25,00	3,00	75,00
13/04/2022	CONTRUCASA SOLUCAO EM ACABAMENTOS I	CHECK OUT NCM 73269090	800,00	4,00	3200,00 A
16/05/2022	CS MATERIAIS DE CONSTRUCAO LTDA	CHECK OUT NCM 73269090	800,00	1,00	800,00 .
19/05/2022	GILBERTO LEISMANN	CLIMATIZADOR	150,00	1,00	150,00 CLIMATIZADOR ELETROLUX
10/06/2022	PAULO RICARDO IGNOWSKI	COFRE NCM 83030000	500,00	1,00	500,00 1
19/05/2022	GILBERTO LEISMANN	COFRE NCM 83030000	500,00	1,00	500,00 COFRE
25/05/2022	MARCIO KINDZERSKI MALINSKI	COMPRESSOR DE AR 425L NCM 84148011	9600,00	1,00	9600,00 TRIFASICO MOTOMIL PT 3319
14/06/2022	FABIO FELIPE DUARTE	COMPRESSOR DE AR 425L NCM 84148011	8480,00	1,00	8480,00 USADO SEM GARANTIA
14/06/2022	MOVEIS E ESQUADRIAS GRUSEMAR LTDA ME	COMPRESSOR DE AR 425L NCM 84148011	9650,00	1,00	9650,00 USADO SEM GARANTIA
23/06/2022	ANTONIO LUIZ RODRIGUES DA SILVA	COND SPLIT 60000BTUS NCM 84158210	1500,00	1,00	1500,00 .
21/07/2022	KELY REGINA SILVEIRA	CORRIMAO DE METAL NCM 73089090	675,00	1,00	675,00 .
01/06/2022	ORLANDO CESAR PEREIRA 00461838923	DESMONTADORA DE PNEU EL NCM 84798999	9000,00	1,00	9000,00
14/07/2022	DANIEL KNOPIK	DESMONTADORA DE PNEU EL NCM 84798999	3500,00	1,00	3500,00 DESMONTADORA EL 420
15/07/2022	EDGAR PABLO LLANQUECHA NE	DESMONTADORA DE PNEU EL NCM 84798999	3000,00	1,00	3000,00
18/07/2022	MARISA ALEXANDRA MOREIRA DA ROCHA VI/	DESMONTADORA DE PNEU EL NCM 84798999	6000,00	1,00	6000,00 EL 430 ELDORADO
11/07/2022	CLAUDIONOR LORENA GOMES	DESMONTADORA DE PNEU EL NCM 84798999	4500,00	1,00	4500,00 EL 430
10/06/2022	JOSE INACIO KOHLER ME	DESMONTADORA DE PNEUS SB740 NCM 84798999	10500,00	1,00	10500,00 .
30/06/2022	MATHEUS SOARES DE ARAUJO	DIVISORIA DE MADEIRA NCM 44189900	2240,00	1,00	2240,00
30/05/2022	SPEED RACER PNEUS LTDA EPP	ELEVADOR AUT 2.5T EL2500 NCM 84254100	6000,00	2,00	12000,00
19/05/2022	GILBERTO LEISMANN	ELEVADOR AUT 2.5T EL2500 NCM 84254100	7000,00	1,00	7000,00 ELEVADOR 2.5T
18/05/2022	AUTO CENTER MARCOS LTDA	ELEVADOR AUT 2.5T EL2500 NCM 84254100	7000,00	1,00	7000,00
25/05/2022	ELITHON RICARDO SCHNAIDER TAVARES	ELEVADOR AUT 2.5T EL2500 NCM 84254100	7500,00	1,00	7500,00 ELEVADOR 4.1TON
26/05/2022	ANTONIO LUIZ RODRIGUES DA SILVA	ELEVADOR AUT 4T EL4100 NCM 84254100	10500,00	1,00	10500,00 ELEVADOR AUT 4.1T UEO 4000 UNIÃO TRIFÁSICO
19/05/2022	GILBERTO LEISMANN	ELEVADOR AUT 4T EL4100 NCM 84254100	7000,00	1,00	7000,00 ESTAR COM OS MOTORES DANIFICADOS
18/05/2022	AUTO CENTER MARCOS LTDA	ELEVADOR AUT 4T EL4100 NCM 84254100	10500,00	1,00	10500,00
02/06/2022	RAFAEL ALEXANDRE KRUGER 04022003901	ELEVADOR AUT 4T NCM 84281000	11000,00	1,00	11000,00
30/05/2022	MAURICIO AURELIO DOS SANTOS	ELEVADOR AUT 4T NCM 84281000	11000,00	1,00	11000,00 SULBOX
29/06/2022	ORLANDO CESAR PEREIRA 00461838923	ELEVADOR AUT 4T NCM 84281000	11500,00	1,00	11500,00 .
14/07/2022	CSM COMP SISTEMAS E MAQ P/ CONSTR LTD/	ESCADA DE MADEIRA NCM 44219900	1500,00	1,00	1500,00 .
30/05/2022	TOP CAR AUTO CENTER LTDA	ESMERILHADEIRA NCM 84672999	150,00	1,00	150,00
18/05/2022	AUTO CENTER MARCOS LTDA	ESTANTE NCM 84662090	150,00	1,00	150,00 .
19/05/2022	GILBERTO LEISMANN	ESTOFADOS NCM 94016100	166,67	3,00	500,00 POLTRONA COURO
19/05/2022	ON VISION COMUNICACAO VISUAL LTDA ME	ESTOFADOS NCM 94016100	200,00	4,00	800,00 POLTRONA ESTOFADA
11/07/2022	GUARU PALLETS COMERCIO DE ARTEFATOS DI	ESTRUTURA DE METAL NCM 73089090	30000,00	1,00	30000,00 ESTRUTURA PORTA PALLET
14/07/2022	CSM COMP SISTEMAS E MAQ P/ CONSTR LTD/	ESTRUTURA DE METAL NCM 73089090	3000,00	37,00	111000,00 PORTA PELLET
02/02/2022	VANDERLEI FERNANDES	EVAP SPLIT 60000BTUS NCM 84151011	869,57	23,00	20000,00
09/02/2022	OLIVIO LANGER	EXPOSITOR DE METAL NCM 73261900	500,00	2,00	1000,00 ,
05/07/2022	CARLOS ALBERTO GIANNECCHINI FILHO	FERRAMENTAS NCM 82055100	350,00	1,00	350,00
25/05/2022	LUCIANA FERNANDES TRINDADE	FURADEIRA DE BANCADA NCM 84591000	100,00	1,00	100,00 FURADEIRA BANCADA BRMOTORS
18/05/2022	AUTO CENTER MARCOS LTDA	FURADEIRA NCM 84672100	250,00	1,00	250,00 .
24/05/2022	SPEED RACER PNEUS LTDA EPP	GEOMETRIA COMPUTADOR NCM 90311000	20000,00	1,00	20000,00 PATRIMONIO 3143
18/07/2022	MARISA ALEXANDRA MOREIRA DA ROCHA VI/	GEOMETRIA COMPUTADOR NCM 90311000	20000,00	1,00	20000,00 DIGI 3 WIRELESS
30/06/2022	ES COMERCIO E LOCACAO LTDA - ME	GERADOR DE ENERGIA NCM 85022090	40000,00	1,00	40000,00 1
13/04/2022	CONTRUCASA SOLUCAO EM ACABAMENTOS I	GONDOLAS DE METAL NCM 94031000	600,00	102,00	61200,00 A

13/04/2022	CARLOS DE OLIVEIRA	GONDOLAS DE METAL NCM 94031000	500,00	8,00	4000,00	A
14/07/2022	CSM COMP SISTEMAS E MAQ P/ CONSTR LTD	GONDOLAS DE METAL NCM 94031000	600,00	14,00	8400,00	.
16/05/2022	CS MATERIAIS DE CONSTRUCAO LTDA	GONDOLAS DE METAL NCM 94031000	18800,00	1,00	18800,00	28XMODULOS,2XPONTA DE OFERTA,4XMOKAP SKILL
17/05/2022	ALEXANDRE KATH	GONDOLAS DE METAL NCM 94031000	10450,00	1,00	10450,00	GONDOLAS METÁLICAS
05/07/2022	EDUARDO LUIZ DIONISIO TOMASI ME	IMPRESSORA ETIQUETA NCM 84433299	85,00	2,00	170,00	
14/07/2022	CSM COMP SISTEMAS E MAQ P/ CONSTR LTD	JACARE PALET NCM 84254200	250,00	2,00	500,00	.
31/05/2022	EDENIR RUDNICK	KIT CAMBAGEM NCM 84798999	3000,00	1,00	3000,00	.
18/07/2022	MARISA ALEXANDRA MOREIRA DA ROCHA VI	KIT CAMBAGEM NCM 84798999	2000,00	1,00	2000,00	.
23/06/2022	ANTONIO LUIZ RODRIGUES DA SILVA	KIT CAMBAGEM NCM 84798999	1000,00	1,00	1000,00	FALTANDO PECAS
31/05/2022	GILBERTO LEISMANN	LAVARIO PEÇAS NCM 84502090	550,00	1,00	550,00	.
21/07/2022	KELY REGINA SILVEIRA	LIXADEIRA NCM 84672999	20,00	4,00	80,00	.
19/05/2022	GIBAS BAR E GOURMET EIRELI	LIXADEIRA NCM 84672999	20,00	5,00	100,00	LIXEIRA PLÁSTICA
31/05/2022	GILBERTO LEISMANN	LIXEIRA	20,00	5,00	100,00	.
30/05/2022	SPEED RACER PNEUS LTDA EPP	LIXEIRA	25,00	2,00	50,00	
31/03/2022	ON VISION COMUNICACAO VISUAL LTDA ME	LONAS CARTAZES OU PLACAS NCM 94056000	8333,33	3,00	24999,99	,
25/05/2022	JULIO CESAR BARCELLOS	MACACO JACARE CURTO 2 TON NCM 84254200	400,00	1,00	400,00	MACACO JACARE 2TON
25/05/2022	LUCIANA FERNANDES TRINDADE	MACACO JACARE CURTO 2 TON NCM 84254200	400,00	1,00	400,00	MACACO JACARE 2TON
23/05/2022	OSMAR LINZMEYER	MACACO JACARE LONGO 2 TON NCM 84254200	500,00	1,00	500,00	
30/05/2022	TOP CAR AUTO CENTER LTDA	MALETA DE FERRO NCM 73259990	100,00	1,00	100,00	
16/05/2022	CS MATERIAIS DE CONSTRUCAO LTDA	MAQUINA MEDIR FIO	100,00	1,00	100,00	.
13/04/2022	CARLOS DE OLIVEIRA	MESA DE MADEIRA NCM 94036000	350,00	4,00	1400,00	A
19/05/2022	ON VISION COMUNICACAO VISUAL LTDA ME	MESA DE MADEIRA NCM 94036000	1000,00	1,00	1000,00	MESA REUNIAO
05/07/2022	EDUARDO LUIZ DIONISIO TOMASI ME	MESA DE SOM NCM 85437019	24,00	1,00	24,00	
19/04/2022	FLAVIO MACHADO	MESA RETANGULAR DE MADEIRA NCM 94033000	300,00	1,00	300,00	CODIGO DE BARRAS 0205
06/05/2022	STOCK COMERCIO LTDA	MESA RETANGULAR DE MADEIRA NCM 94033000	100,00	1,00	100,00	
19/05/2022	ON VISION COMUNICACAO VISUAL LTDA ME	MESA RETANGULAR DE MADEIRA NCM 94033000	300,00	11,00	3300,00	MESA ESCRITORIO
03/06/2022	AMARO SOLUCOES EM ENERGIA	MESA RETANGULAR DE MADEIRA NCM 94033000	300,00	3,00	900,00	MESA PRA ESCRITORIO
08/06/2022	SILVANA COELHO JAREMCZUK	MESA RETANGULAR DE MADEIRA NCM 94033000	300,00	1,00	300,00	.
10/06/2022	JARAGUA AUTO CENTER LTDA ME	MESA RETANGULAR DE MADEIRA NCM 94033000	150,00	1,00	150,00	.
15/06/2022	LEANDRO DETTMER	MESA RETANGULAR DE MADEIRA NCM 94033000	200,00	1,00	200,00	.
14/07/2022	CSM COMP SISTEMAS E MAQ P/ CONSTR LTD	MESA RETANGULAR DE MADEIRA NCM 94033000	200,00	4,00	800,00	.
13/04/2022	CARLOS DE OLIVEIRA	MESA RETANGULAR DE MADEIRA NCM 94033000	700,00	1,00	700,00	A
31/03/2022	D JANSSEN EMPR IMOBILIARIOS LTDA	MESA RETANGULAR DE MADEIRA NCM 94033000	300,00	1,00	300,00	,
08/02/2022	ANGELICA B KLOPPPEL	MESA RETANGULAR DE MADEIRA NCM 94033000	200,00	1,00	200,00	
17/02/2022	EQUILÍBRIO ACADEMIA DE GINASTICA LTDA	MESA RETANGULAR DE MADEIRA NCM 94033000	200,00	1,00	200,00	
25/02/2022	EDUARDO LUIZ DIONISIO TOMASI ME	MICRO/CPU NCM 84715010	25,00	1,00	25,00	
05/07/2022	EDUARDO LUIZ DIONISIO TOMASI ME	MICRO/CPU NCM 84715010	15,00	2,00	30,00	
11/02/2022	RAFAEL EGER	MONITOR 15 POLEGADAS NCM 85284929	80,00	4,00	320,00	
25/02/2022	EDUARDO LUIZ DIONISIO TOMASI ME	MONITOR 15 POLEGADAS NCM 85284929	25,00	1,00	25,00	
05/07/2022	EDUARDO LUIZ DIONISIO TOMASI ME	MONITOR 15 POLEGADAS NCM 85284929	17,00	20,00	340,00	
13/04/2022	MARIA EDUARDA DE OLIVEIRA	MONITOR 15 POLEGADAS NCM 85284929	70,00	1,00	70,00	
15/07/2022	DJIOVANI DOUGLAS	MONITOR 15 POLEGADAS NCM 85284929	20,00	1,00	20,00	.
29/07/2022	DJIOVANI DOUGLAS	NOTEBOOK NCM 84713012	3448,25	1,00	3448,25	NOTEBOOK INSPIRON 5570 DELL
25/02/2022	EDUARDO LUIZ DIONISIO TOMASI ME	OLHO MAGICO IDENTIFICACAO DE CELULAS	25,00	4,00	100,00	
18/05/2022	AUTO CENTER MARCOS LTDA	OUTRAS FERRAMENTAS NCM 83059000	1000,00	1,00	1000,00	PECAS DIVERSAS

19/05/2022	GILBERTO LEISMANN	OUTRAS FERRAMENTAS NCM 83059000	500,00	1,00	500,00	CAIXA DIVERSOS ITENS
27/05/2022	VALMOR MOTA E CIA LTDA	OUTRAS FERRAMENTAS NCM 83059000	450,00	1,00	450,00	CANHAO DE AR
30/05/2022	TOP CAR AUTO CENTER LTDA	OUTRAS FERRAMENTAS NCM 83059000	400,00	1,00	400,00	JOGO DE CHAVES E JOGO CHAVE RAVEN
31/05/2022	TOP CAR AUTO CENTER LTDA	OUTRAS FERRAMENTAS NCM 83059000	1450,00	1,00	1450,00	FERRAMENTAS E MORSA
01/06/2022	ORLANDO CESAR PEREIRA 00461838923	OUTRAS FERRAMENTAS NCM 83059000	1000,00	1,00	1000,00	
23/06/2022	ANTONIO LUIZ RODRIGUES DA SILVA	OUTRAS FERRAMENTAS NCM 83059000	400,00	1,00	400,00	
14/07/2022	CLOVIS CRISTOFOLINI	OUTRAS FERRAMENTAS NCM 83059000	300,00	1,00	300,00	CANHAO DE AR
02/06/2022	MARCELO ALEXANDRE LINCK	OUTRAS FERRAMENTAS NCM 83059000	175,00	1,00	175,00	MORSA 4 E FERRAMENTAS DIVERSAS
02/06/2022	EVANDRO WEIGMANN	OUTRAS FERRAMENTAS NCM 83059000	150,00	1,00	150,00	MORSA 6
02/06/2022	LOCAJA LOC COM DE EQUIP CONST CIVIL LTD	OUTRAS FERRAMENTAS NCM 83059000	400,00	1,00	400,00	RESERVATORIO DE OLEO E FERRAMENTOS DIVS
02/06/2022	ORLANDO CESAR PEREIRA 00461838923	OUTRAS FERRAMENTAS NCM 83059000	700,00	1,00	700,00	FERRAMENTAS DIVERSAS
06/06/2022	SPEED RACER PNEUS LTDA EPP	OUTRAS FERRAMENTAS NCM 83059000	3500,00	1,00	3500,00	.
02/06/2022	RONALDO NICHELATTI	OUTRAS MAQUINAS NCM 84609090	2200,00	1,00	2200,00	MAQUINA DE DESENTORTAR RODA
31/05/2022	EDENIR RUDNICK	OUTRAS MAQUINAS NCM 84609090	2000,00	1,00	2000,00	DESENTORTADOR DE RODAS
25/05/2022	AUTO CENTER MARCOS LTDA	OUTRAS MAQUINAS NCM 84609090	100,00	1,00	100,00	SUPORTE PARA SACAR FREIO
23/06/2022	ANTONIO LUIZ RODRIGUES DA SILVA	OUTRAS MAQUINAS NCM 84609090	500,00	1,00	500,00	SUCATA ARCONDICIONADO
18/05/2022	AUTO CENTER MARCOS LTDA	OUTRAS MAQUINAS NCM 84609090	1450,00	1,00	1450,00	PARAFUSADEIRA,MORCA,MAQ-TROCOCAOLEO,SANDRI FREIO.CANHAOR
31/05/2022	TOP CAR AUTO CENTER LTDA	OUTRAS MAQUINAS NCM 84649090	200,00	1,00	200,00	MOTO ESMERIL
30/05/2022	TOP CAR AUTO CENTER LTDA	OUTROS APARELHOS NCM 85094090	200,00	1,00	200,00	SACADOR DE MOLAS
10/06/2022	MARIO LUIS JUNGES	OUTROS APARELHOS NCM 85094090	300,00	1,00	300,00	.
31/05/2022	EDENIR RUDNICK	OUTROS PLASTICOS NCM 39189000	200,00	1,00	200,00	CAVALETE PLÁSTICO PARA DIVULGAÇÃO
25/05/2022	MARCIO KINDZERSKI MALINSKI	PISTOLA NCM 85158090	100,00	1,00	100,00	PISTOLA PNEUMATICA
25/05/2022	AUTO CENTER MARCOS LTDA	PISTOLA NCM 85158090	200,00	1,00	200,00	PISTOLA PNEUMATICA
25/05/2022	LUCIANA FERNANDES TRINDADE	PISTOLA NCM 85158090	200,00	1,00	200,00	PISTONA PNEUMATICA
18/05/2022	AUTO CENTER MARCOS LTDA	PISTOLA NCM 85158090	200,00	1,00	200,00	PISTOLA PNEUMATICA
30/05/2022	TOP CAR AUTO CENTER LTDA	PISTOLA NCM 85158090	250,00	2,00	500,00	PNEUMATICA
29/07/2022	DEBORA CRISTINA PANSERA	POLTRONA NCM 94016100	50,00	3,00	150,00	
17/02/2022	EQUILÍBRIO ACADEMIA DE GINASTICA LTDA	POLTRONA NCM 94016100	100,00	8,00	800,00	
31/05/2022	ANTONIO LUIZ RODRIGUES DA SILVA	PRENSA HIDRAULICA 15T NCM 84629199	550,00	1,00	550,00	
23/06/2022	NOELI MONTEIRO FERNANDES	PRENSA HIDRAULICA 15T NCM 84629199	800,00	1,00	800,00	1
23/05/2022	OSMAR LINZMEYER	PRENSA HIDRAULICA 15T NCM 84629199	800,00	1,00	800,00	
05/07/2022	EDUARDO LUIZ DIONISIO TOMASI ME	PROJETOR NCM 85284220	100,00	2,00	200,00	
29/07/2022	ANTONIO LUIZ RODRIGUES DA SILVA	PUFF NCM 94016100	25,00	4,00	100,00	.
18/07/2022	MARISA ALEXANDRA MOREIRA DA ROCHA VI	RAMPA PNEUMATICA NCM 84282090	14000,00	1,00	14000,00	TRUCK CENTER
24/05/2022	SPEED RACER PNEUS LTDA EPP	RAMPA PNEUMATICA NCM 84282090	10000,00	1,00	10000,00	PATRIMONIO 3144
23/06/2022	ANTONIO LUIZ RODRIGUES DA SILVA	REPARADORA DE RODAS EL100 NCM 90311000	2000,00	1,00	2000,00	.
14/06/2022	FERNANDO MIRANDA	RESERVATORIO OLEO FREIO	200,00	1,00	200,00	.
31/05/2022	EDENIR RUDNICK	RESERVATORIO OLEO FREIO	200,00	1,00	200,00	.
23/06/2022	ANTONIO LUIZ RODRIGUES DA SILVA	RESERVATORIO OLEO FREIO	200,00	1,00	200,00	.
25/05/2022	LUCIANA FERNANDES TRINDADE	SANGRADOR DE FREIOS NCM 90262090	100,00	1,00	100,00	SANGRIA DE FREIO
02/06/2022	EVANDRO WEIGMANN	SOPRADOR NCM 84672999	150,00	1,00	150,00	SOPRADOR SKILL
18/05/2022	AUTO CENTER MARCOS LTDA	SOPRADOR NCM 84672999	150,00	1,00	150,00	.
05/07/2022	EDUARDO LUIZ DIONISIO TOMASI ME	SWITCH NCM 85176239	100,40	2,00	200,80	
25/02/2022	EDUARDO LUIZ DIONISIO TOMASI ME	SWITCH NCM 85176239	25,00	1,00	25,00	
29/07/2022	DEBORA CRISTINA PANSERA	TAPETES E OUTROS NCM 57022000	50,00	1,00	50,00	.

05/07/2022	EDUARDO LUIZ DIONISIO TOMASI ME	THIN CLIENT NCM 84718000	10,00	26,00	260,00
25/02/2022	EDUARDO LUIZ DIONISIO TOMASI ME	THIN CLIENT NCM 84718000	25,00	1,00	25,00
08/06/2022	ALTAMIRO ELEUTERIO NETO	TV 32 POLEGADAS NCM 85287200	200,00	1,00	200,00 1
27/05/2022	JOSE LUCIANO DOS SANTOS 4048130	TV 40 POLEGADAS NCM 85287200	1000,00	1,00	1000,00 .
30/04/2022	ANTONIO LUIZ RODRIGUES DA SILVA	TV 40 POLEGADAS NCM 85287200	700,00	1,00	700,00
31/01/2022	JUCELI SIMONI	TV 40 POLEGADAS NCM 85287200	200,00	1,00	200,00
25/02/2022	EDUARDO LUIZ DIONISIO TOMASI ME	TV 40 POLEGADAS NCM 85287200	25,00	2,00	50,00
17/05/2022	RAFAEL PEREIRA LIMA	TV NCM 85287190	700,00	1,00	700,00 TV DA FILIAL DE GUARAMIRIM UMA TV 32
19/05/2022	GILBERTO LEISMANN	VASO DE PLASTICO NCM 94037000	50,00	3,00	150,00 VASO PLANTA
25/05/2022	FRANCIELE ROSA DOS SANTOS PADILHA	VASO DE PLASTICO NCM 94037000	50,00	2,00	100,00 VASO COM FLORES

725,00 701.258,04

