



# GRUPO BREITHAUPT

RECUPERAÇÃO JUDICIAL

PROCESSO Nº  
5009853-93.2020.8.24.0036

26º Relatório Mensal de Atividades.

Competência: novembro/2022

Apresentado em fevereiro/2023



medeiros<sup>2</sup>  
costa beber  
administração judicial





# ÍNDICE

1. INTRODUÇÃO
  1. Cronograma processual
  2. Aspectos jurídicos
2. RESUMO DAS ATIVIDADES
  1. Resultados
  2. Quadro de colaboradores
  3. Fluxo de caixa
  4. Endividamento concursal
  5. Endividamento extraconcursal
  6. Acompanhamento do Administrador Judicial
3. DESCRIÇÃO DAS EMPRESAS
  1. Estrutura societária
  2. Filiais
  3. Fotos
4. DADOS ECONÔMICO-FINANCEIROS
  1. Balanço Patrimonial
  2. Demonstrativo de Resultado
  3. Demonstração do Fluxo de Caixa
  4. Dívida com aluguéis
5. DÍVIDA TRIBUTÁRIA
6. PLANO DE RECUPERAÇÃO JUDICIAL
  1. Meios de recuperação
  2. Proposta de pagamento
  3. Prestação de contas

# 1. INTRODUÇÃO

O presente relatório reúne, de forma sintética, as informações operacionais, financeiras, econômicas e processuais da recuperação judicial do Grupo Sagres.

Os dados foram coletados e analisados pela Medeiros & Medeiros Administração Judicial, na qualidade de administradora judicial das empresas recuperandas.

As informações são extraídas dos autos da recuperação judicial, principalmente no que tange às informações processuais, contábeis e financeiras, das visitas técnicas ocorridas na sede da empresa e de reuniões com os procuradores e representantes das recuperandas.

O Relatório Mensal de Atividades reflete a análise técnica contábil, limitada às informações disponibilizadas, não exaustivas, sobre a situação das empresas.

As recuperandas vêm cumprindo com atraso suas obrigações processuais, com a apresentação das contas demonstrativas mensais (art. 52, IV, da LREF). O prazo para envio das informações contábeis é

o dia 25 do mês subsequente. Esta Administração Judicial recebeu as informações de novembro com atraso, em 27/01/2023. Os questionamentos realizados no dia 17/02/2022, não foram respondidos até a finalização deste relatório.

Informações acerca das suas atividades são prestadas à Administração Judicial e aos credores, quando solicitadas.

Todos os documentos que serviram de base para a elaboração do presente relatório estão disponíveis para consulta no site [www.administradorjudicial.adv.br](http://www.administradorjudicial.adv.br). Informações adicionais podem ser obtidas diretamente com a Medeiros & Medeiros Administração Judicial.

# 1. INTRODUÇÃO – CRONOGRAMA PROCESSUAL

Data	Evento	Lei 11.101/05	Data	Evento	Lei 11.101/05
03/08/2020	Ajuizamento do Pedido de Recuperação		09/12/2020	Fim do prazo para apresentar impugnações ao Juízo (10 dias após publicação do 2º Edital)	art. 8º
05/08/2020	Deferimento do Processamento da Recuperação.	art. 52, inciso I, II, III, IV e V e § 1º	30/03/2021	Publicação do Edital de convocação para votação do PRJ - AGC (15 dias de antecedência da realização da AGC)	art. 56, §1º
18/08/2020	Publicação do deferimento no D.O.		04/05/2021	1ª Convocação da Assembleia Geral de Credores	Art. 36, inciso I
04/09/2020	Publicação do 1º Edital pelo devedor.	art. 52, § 1º	18/05/2021	2ª Convocação da Assembleia Geral de Credores	Art. 36, inciso I
28/09/2020	Fim do prazo para apresentar habilitações e divergências ao AJ (15 dias da publicação do 1º Edital)	art. 7º, § 1º	11/05/2022	Homologação do PRJ	
19/10/2020	Apresentação do Plano de Recuperação ao Juízo (60 dias após publicação do deferimento da recuperação)	art. 53	11/05/2024	Fim do prazo de recuperação judicial (se cumpridas todas as obrigações previstas no PRJ que se vencerem em até 2 anos após a concessão de recuperação judicial)	art. 61
25/11/2020	Publicação de aviso sobre o recebimento do PRJ no D.O.	art. 53, § Único	Nota: Quadro elaborado pela Administradora Judicial com base nos processos previstos na Lei 11.101/05 e as datas de suas ocorrências conforme o trâmite processual.		
08/02/2021	Fim do prazo para apresentar objeções ao PRJ	art. 53, § Único e art. 55, § Único			
25/11/2020	Publicação do Edital pelo AJ - 2º Edital	art. 7º, § 2º		Eventos ocorridos	
				Data estimada	

costa beber



# 1. INTRODUÇÃO – ACOMPANHAMENTO PROCESSUAL

## SITUAÇÃO ATUAL DO PROCESSO

Atualmente, o Grupo encontra-se em fase de cumprimento do plano de Recuperação Judicial.

## PRINCIPAIS EVENTOS DO PROCESSO

- Em 05.10.2020, a fim de não tumultuar o processo de Recuperação Judicial, o juízo determinou a abertura de dois incidentes, sendo um para que a Recuperanda apresente as contas demonstrativas mensais (5013073-02.2020.8.24.0036) e outro para que sejam anexadas procurações e documentos que acompanham, de credores e terceiros interessados (5013042-79.2020.8.24.0036).
- Em 19.10.2020 as Recuperandas apresentaram o Plano de Recuperação Judicial (evento 289).
- O edital do art. 7, §2º e aviso do art. 53§único foi publicado em 25/11/2020.
- Em 30/03/2021 foi publicado o edital de convocação dos credores para a assembleia geral, na modalidade virtual, a ser realizada no dia 04/05/2021, às 10:00, em primeira convocação e, em segunda convocação, no dia 18/05/2021, às 10:00.
- A assembleia geral de credores, em primeira convocação, realizada em 04/05/2021, não restou instalada em razão da ausência de quórum.
- Em 18/05/2021, instalada em segunda convocação, sobreveio a aprovação do Plano de Recuperação Judicial, com modificações realizadas em Ata, no ato da assembleia, pela maioria dos credores presentes.
- Em 18/02/2022 as Recuperandas passaram a ser representadas pelos novos advogados constituídos: dr. Thierry Phillipe Souto Costa (OAB/PR 50.668) e Michele Tatiane Souto Costa (OAB/PR 36.583).
- No evento 633 a Administração Judicial noticiou que em análise aos demonstrativos contábeis e ao detalhamento em apartado disponibilizado pelas devedoras, foi constatado que a Breithaupt vem realizando adiantamentos a Bruno Breithaupt Filho, na conta de adiantamento a fornecedores, o que vem sendo objeto de ressalvas nos relatórios mensais de atividades apresentados. Ainda, na oportunidade, foi ressaltado que além das empresas que formam o litisconsórcio nesta Recuperação Judicial, a família Breithaupt possui outras empresas, que não estão relacionadas ao processo, mas que mantém movimentação financeira entre elas. Submetido ao juízo, este entendeu por determinar a intimação das recuperandas para prestarem esclarecimentos, inclusive indicando todos os valores que foram repassados ao sócio Bruno Breithaupt Filho, sob pena de sua destituição do cargo de administrador da empresa. Documentos e esclarecimentos foram prestados pelas recuperandas no evento 674.
- Em 11/05/2022 foi homologado o plano e concedida a Recuperação Judicial às devedoras. Na oportunidade, também restou autorizada a oneração do imóvel matriculado no 1º Registro de Imóveis da Comarca de Joinville sob n. 80.825, para fins de obtenção de linha de crédito no valor de R\$ 320.000,00, bem como a renovação de crédito já existente e autorizada anteriormente pelo Juízo sobre o imóvel matriculado sob n. 20.080 (atual matrícula 99.402), junto à empresa FATURE EMPRESA SIMPLES DE CRÉDITO EIRELI, como garantia de operação de crédito para fins de obtenção de capital de giro.
- No evento 903 as Recuperandas postularam a venda do imóvel de matrícula 56.439, por meio de modalidade pública com envio de propostas fechadas, conforme previsto na Cláusula 4.1. do Plano de Recuperação Judicial.
- Com vistas ao juízo, este determinou prévia intimação do credor fiduciário DAYCOVAL para que informasse a posição atualizada da dívida, bem como para que as Recuperandas apresentem Laudo de Avaliação atualizado.
- O Banco Daycoval manifestou concordância com a alienação do bem, desde que o valor auferido seja primeiramente destinado à quitar seu crédito, e acostou posição atualizada da dívida, no valor total de R\$ 4.361.089,31 (ev. 982).
- Em 28/09/2022 foi proferida decisão autorizando a venda do imóvel 56.439, por meio de processo competitivo de alienação por propostas fechadas. O leilão foi realizado em 08/11/2022, oportunidade na qual restou arrematado pelo valor de R\$ 8.500.100,00, com entrada de 50% e o saldo em 60 parcelas mensais. Contudo, submetido ao juízo, este entendeu por não homologar a proposta por “entender que a entrada no mínimo deve quitar o crédito fiduciário. O número excessivo de parcelas do saldo da arrematação, em total desacordo com o plano de recuperação aprovado em AGC e homologado judicialmente, depende de aprovação dos credores.” Diante disto, determinou a intimação da Administração Judicial para alinhar junto ao leiloeiro a possibilidade de melhora na proposta.
- No evento 1191 o leiloeiro noticiou que o arrematante se comprometeu a proceder a entrada no valor de R\$ 4.361.100,00, contudo, em relação ao parcelamento, não há possibilidade de diminuição no número de parcelas. Aguarda-se deliberação judicial.
- No Ev. 995, a Recuperanda postulou a venda do veículo placas MIK9151. Sobre o pleito, restou determinada a expedição de mandado de avaliação do veículo, o qual atribuiu ao bem o valor de R\$ 20.000,00. Aguarda-se deliberação judicial.

# 1. INTRODUÇÃO – ACOMPANHAMENTO PROCESSUAL

## RECURSOS INTERPOSTOS

1. Agravo de Instrumento nº 5031701-50.2020.8.24.0000: interposto por FAUHY INVESTIMENTOS LTDA, com pedido de efeito suspensivo, em face da decisão que deferiu o processamento da Recuperação Judicial das empresas, postulando, em síntese, o indeferimento do processamento em decorrência de suposta ausência dos requisitos para a consolidação substancial ou, alternativamente, a distribuição em separado para cada uma das empresas. Recebido pela colenda Câmara, restou indeferido efeito suspensivo. **Aguarda julgamento.**
2. Agravo de Instrumento nº 5039298-70.2020.8.24.0000, interposto pelo BANCO SANTANDER em face da decisão que determinou que a Instituição efetuassem a devolução das quantias amortizadas nas contas correntes da recuperanda, bem como se abstivesse de realizar novas constrições. Recurso foi recebido no efeito suspensivo, para que os valores permaneçam depositados em juízo. **Aguarda julgamento.**
3. Agravo de Instrumento nº 5026528-74.2022.8.24.0000, interposto pela UNIÃO em face da decisão que dispensou a apresentação de certidões negativas fiscais para fins de homologação do Plano e concessão da Recuperação Judicial. Recebido pela colenda câmara, foi indeferida a tutela de urgência, decisão da qual a Agravante interpôs Agravo Interno. Submetido à julgamento em 01/09/2022, sobreveio decisão negando provimento ao Agravo de Instrumento e não conhecendo do Agravo Interno. Da decisão foram opostos Embargos de Declaração, não acolhidos. Diante disto, a Agravante interpôs Recurso Especial, o qual pende análise de admissibilidade.
4. Agravo de Instrumento nº 5032735-89.2022.8.24.000, interposto pelo BANCO BRADESCO em face da decisão que homologou o plano e concedeu a Recuperação Judicial, visando a anulação desta e a determinação para apresentação de nova proposta de pagamento. Recebido pela colenda câmara, foi indeferido efeito suspensivo. Submetido à julgamento em 17/11/2022, sobreveio parcial provimento, para o fim de admitir tão somente a suspensão dos protestos dos créditos sujeitos, mas não o seu cancelamento, bem como determinar que a decisão não alcança protestos lavrados em face de terceiros devedores solidários. **Certificado trânsito em julgado em 14/02/2023.**
5. Agravo de Instrumento nº 5030082-17.2022.8.24.0000, interposto pelo VIACREDI em face da decisão que homologou o plano e concedeu a Recuperação Judicial, visando a anulação desta e a determinação para apresentação de nova proposta de pagamento. Recebido pela colenda câmara, foi indeferido efeito suspensivo. Submetido à julgamento em 15/09/2022, sobreveio improvimento do recurso, decisão da qual foram opostos Embargos de Declaração, da mesma forma, não acolhidos. **Certificado trânsito em julgado em 13/02/2023.**
6. Agravo de Instrumento nº 5029525-98.2020.8.24.0000: interposto pelas Recuperandas visando a minoração do percentual arbitrado a título de honorários à Administração Judicial. Apresentadas contrarrazões, o recurso aguarda julgamento. Em razão da homologação do acordo firmado entre as partes, o recurso foi julgado prejudicado. **Certificado trânsito em julgado em 29/04/2021.**
7. Agravo de Instrumento nº 5040754-55.2020.8.24.0000, interposto pelo BANCO BRADESCO em face da decisão que determinou que a Instituição efetuassem a devolução das quantias amortizadas nas contas correntes da recuperanda, bem como se abstivesse de realizar novas constrições, fixando astreintes pelo descumprimento. Indeferido efeito suspensivo. Submetido à julgamento, sobreveio em 25/02/2021 acórdão negando provimento ao Recurso. **Certificado trânsito em julgado em 01/04/2021.**
8. Agravo de Instrumento nº 5015492-69.2021.8.24.0000, interposto pelo BANCO SANTANDER em face da decisão que determinou que a Instituição se abstenha de efetuar descontos ou retenções de valores nas contas bancárias das recuperandas, decorrentes da liquidação de eventuais débitos das empresas e sujeitos à recuperação judicial, notadamente quanto aos contratos CCB n. 3963130008760, CCB n. 00333963300000016420 e CCB n. 333963290000002370. Submetido a julgamento, sobreveio decisão conhecendo o recurso de agravo de instrumento e dando-lhe provimento, bem como julgando prejudicado os embargos de declaração. **Certificado trânsito em julgado em 08/04/2022.**



## GRUPO BREITHAUPT

O Grupo Breithaupt atua no comércio varejista de materiais de construção em geral, ferramentas elétricas e eletrodomésticos.

### Resultados

Receita Líquida

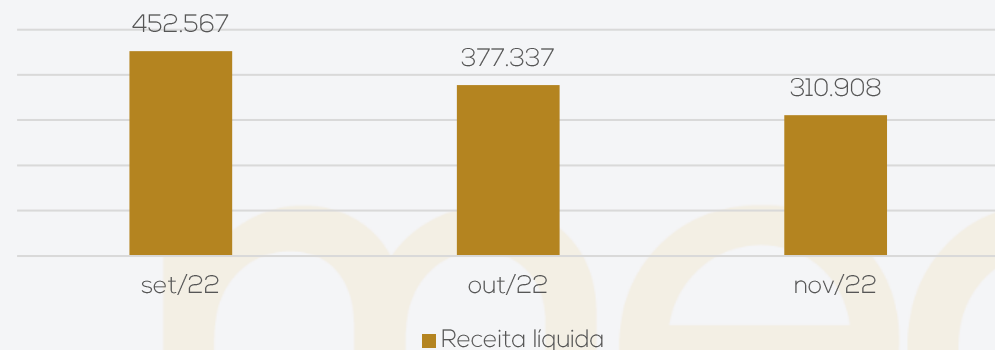

Resultado

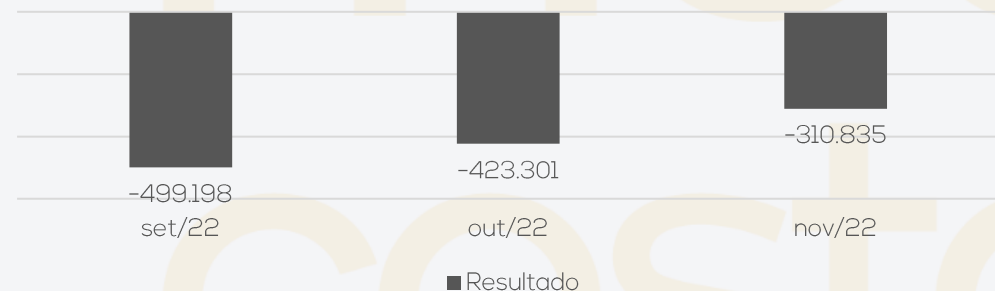

Em comparação ao mês anterior, novembro apresentou decréscimo de 23% em sua receita líquida. Embora o período também tenha apresentado retração dos custos e despesas, as receitas ainda não foram suficientes para cobrir custos e despesas, resultando em prejuízo de R\$ 310,8 mil. Em 2022 a Breithaupt acumula prejuízos de R\$ 7,3 milhões.

### Quadro de colaboradores

Número de funcionários

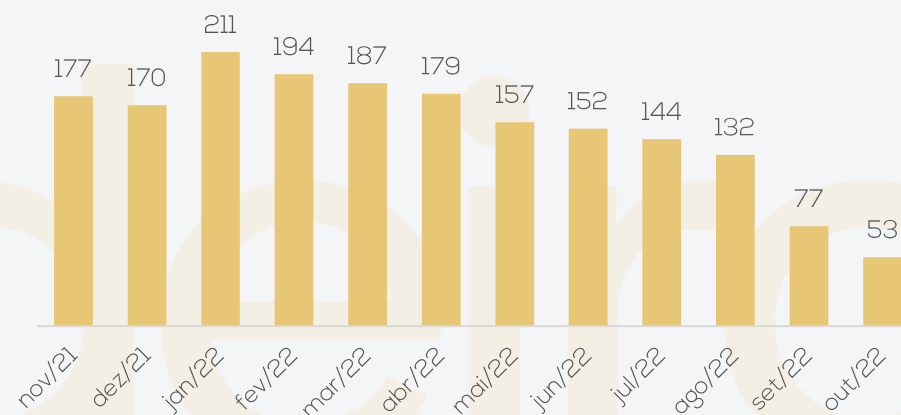

Em novembro/2022, houve o fechamento de 1 filial e, pela movimentação nas demonstrações, constata-se que houve demissões. Contudo, os relatórios da folha não foram enviados, de modo que o relatório ao lado tem por base as informações de outubro. A Breithaupt informou que os salários estão sendo pagos com atraso, mas dentro do mês, no entanto, a remuneração do presidente continua acumulando atrasos. Quanto às rescisões, foram registradas no montante de R\$ 85,9 mil, porém não foram pagas dentro da competência novembro. Os encargos que incidem sobre a folha de pagamento seguem inadimplentes. As verbas rescisórias estão sendo negociadas individualmente, para parcelamento.

### Fluxo de caixa

Prejuízo do Exercício	- 317.898,65
CAIXA LÍQUIDO PROVENIENTE DAS ATIVIDADES OPERACIONAIS	- 438.716,59
CAIXA LÍQUIDO PROVENIENTE DAS ATIVIDADES DE FINANCIAMENTO	452.517,10
AUMENTO (REDUÇÃO) DE CAIXA E EQUIVALENTES DE CAIXA	13.800,51
SALDO DE CAIXA + EQUIVALENTE - INÍCIO PERÍODO	288.771,78
SALDO DE CAIXA + EQUIVALENTE - FIM DO PERÍODO	302.572,29

O Grupo Breithaupt financia suas operações, principalmente, com inadimplência de fornecedores, obrigações tributárias e trabalhistas, além da utilização dos limites das contas correntes e empréstimos extraconcursais, especialmente com o Banco Daycoval (R\$ 3,7 milhões), Fature Fomento Mecantil (R\$ 2,2 milhões), Banco Santander (R\$ 1,8 milhão) e Banco Cejascred (R\$ 1,1 milhão).

Ao final de novembro/2022, a Recuperanda mantinha R\$ 302,5 mil em suas disponibilidades.

## GRUPO BREITHAUPT

### Endividamento Concursal

O endividamento concursal apresentado pelas Recuperandas é de **R\$ 36.812.587,48**.

Natureza	Quantidade de credores	% quantidade de credores	Valor total	% Valor total
Trabalhista	60	14,85%	1.146.697,00	3,11%
Quirografário	232	57,43%	34.212.710,17	92,94%
Microempresa	112	27,72%	1.453.180,31	3,95%
<b>Total</b>	<b>404</b>	<b>100%</b>	<b>36.812.587,48</b>	<b>100%</b>

Principais credores:

CLASSE	CREDOR	VALOR
III	Proderc	4.460.753,62
III	Bridgestone Firestone do Brasil Ltda	3.167.939,94
III	Breithaupt Construções S.A	3.056.288,09
III	Cooperativa de Crédito de Livre Admissão de Associados	2.519.392,74
	<b>TOTAL</b>	<b>13.204.374,39</b>

### Endividamento Extraconcursal

Em novembro/2022, o passivo extraconcursal era de **R\$ 49.607.143,77**, sendo as principais obrigações destacadas abaixo:



### Acompanhamento do Administrador Judicial

Em 23/01/2023 a Administração judicial e os representantes das empresas se reuniram de forma virtual pela plataforma Zoom.

Conforme relatado pelas Recuperandas, no segundo semestre de 2022 encontraram muitas dificuldades operacionais devido à escassez de recursos até para aquisição de estoques. Foram fechadas diversas filiais, mantendo somente 05 lojas de materiais de construção e 02 auto centers. Atualmente, as rescisões do pessoal demitido no encerramento das filiais estão sendo negociadas e realizados parcelamentos, mas também há ingressos judiciais de alguns funcionários demitidos que não aceitaram acordo. Ainda, relatam que a falta de pessoal atinge o setor administrativo, motivo pelo qual vêm cumprindo sua obrigação em fornecer os documentos à Administração Judicial com atraso.

Referente aos salários mensais, seguem com pagamento parcelado, mas dentro do próprio mês. O mesmo ocorre com as duas parcelas de décimo terceiro salários, que foram pagas parceladas.

Devido a falta de recursos, ainda não efetuaram nenhum pagamento aos credores de classe I, que tem prazo de 12 meses contados da homologação. Relatam que dependem da venda do imóvel em leilão, que ainda não ocorreu, para obter recursos e efetuar os pagamentos.

Os representantes das empresas informam que a geração de caixa segue sendo em boa parte por empréstimos e desconto de títulos, tendo em vista que algumas filiais foram fechadas e as receitas estão menores.

Referente às lojas que estão sendo fechadas e seu imobilizado vendido, foi informado aos representantes das Recuperandas que necessitam informar no processo de RJ essas operações, fato que não estava sendo feito. Os representantes confirmaram estar cientes dessa necessidade, e comprometeram-se a regularizar nos próximos casos.



# 3. DESCRIÇÃO DAS EMPRESAS

## ESTRUTURA SOCIETÁRIA

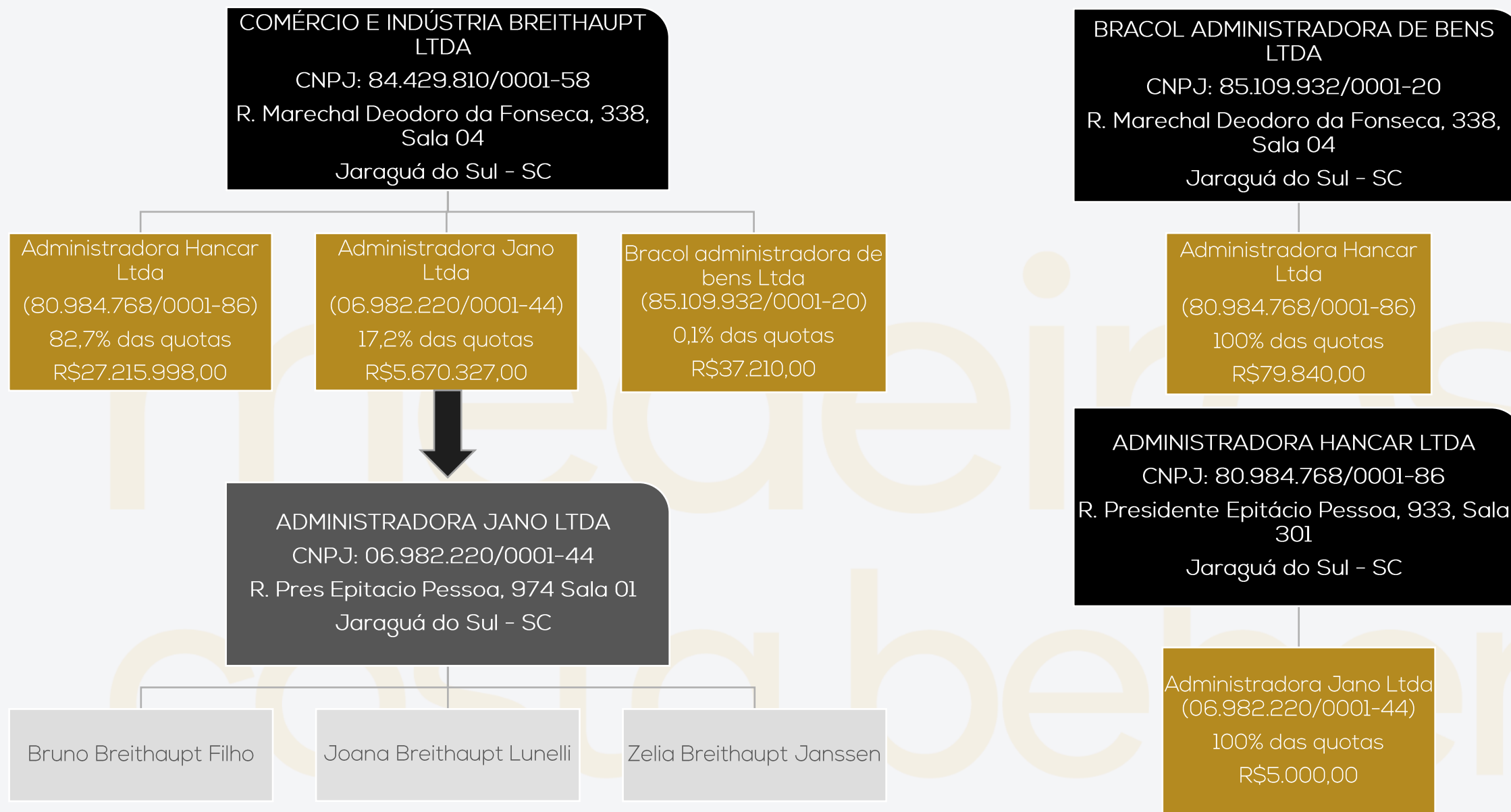

■ Empresa em RJ  
■ Empresa Ligada

# 3. DESCRIÇÃO DAS EMPRESAS

EMPRESAS DA FAMÍLIA BREITHAUPT QUE NÃO ESTÃO ARROLADAS NO PROCESSO DE RECUPERAÇÃO JUDICIAL:



**BR INCORPORADORA LTDA**  
(19.134153/0001-50)

SÓCIOS: ADM HANCAR

ENDEREÇO: R JOAO WIEST JUNIOR, 5005, AGUA VERDE, JARAGUA DO SUL-SC

ATIVIDADE: COMÉRCIO ATACADISTA DE OUTRAS MÁQUINAS E EQUIPAMENTOS

**BRACOL COMÉRCIO EXTERIOR LTDA**  
(15.584.372/0001-80)

SÓCIOS: ADM JANO

ENDEREÇO: JOAO WIEST JUNIOR, 5005, AGUA VERDE, JARAGUA DO SUL- SC

ATIVIDADE: COMÉRCIO ATACADISTA DE OUTRAS MÁQUINAS E EQUIPAMENTOS

**BREITHAUPT CONSTRUÇÕES SA**  
(15.573.312/0001-61)

SOCIEDADE ANÔNIMA FECHADA

ENDEREÇO: PRESIDENTE EPITACIO PESSOA, 933, CENTRO, JARAGUA DO SUL- SC

ATIVIDADE: CONSTRUÇÃO DE EDIFÍCIOS

**AUTO CENTER BREITHAUPT COM DE PNEUS LTDA**  
(21.746.632/0001-79)

SÓCIOS: ADM HANCAR

ENDEREÇO: PRESIDENTE EPITACIO PESSOA, 1131, CENTRO, JARAGUA DO SUL- SC

ATIVIDADE: COMERCIO E VAREJO DE PNEUMÁTICOS E CÂMARAS-DE-AR

**BRUNICE ADMINISTRADORA DE BENS LTDA**  
(27.991.568/0001-78)

SÓCIOS: ZELIA BREITHAUPT, JOANA BREITHAUPT, BRUNO B. NETO (MENOR), ABILIO L. NETO (MENOR), CECÍLIA LUNELLI (MENOR), HELENA BREITHAUPT (MENOR), MARIA BREITHAUPT (MENOR).

ENDEREÇO: PRESIDENTE EPITACIO PESSOA, 933, CENTRO, JARAGUA DO SUL- SC

ATIVIDADE: COMERCIO E VAREJO DE PNEUMÁTICOS E CÂMARAS-DE-AR

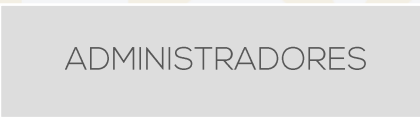

BRUNO BREITHAUPT

BRUNO BREITHAUPT FILHO

JOANA BREITHAUPT

ZELIA BREITHAUPT

BOBERTO BREITHAUPT

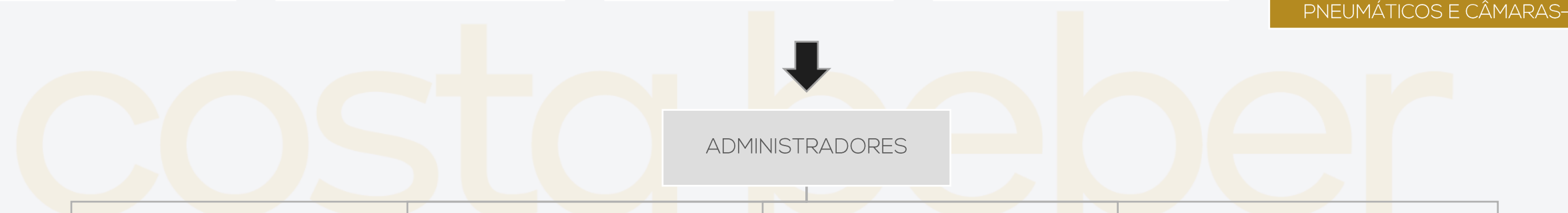

# 3. DESCRIÇÃO DAS EMPRESAS

## FILIAIS

O GRUPO atualmente é composto por 7 unidades distribuídas pelo Estado de Santa Catarina:

- Corupá/ SC, 1 unidade.
- Jaraguá do Sul/ SC, 2 unidades.
- Joinville/ SC, 1 unidades.
- Mafra/ SC, 1 unidades.
- Rio Negrinho/ SC, 1 unidades.
- São Bento do Sul/ SC, 1 unidade.

LOJA	LOCAL	ENDEREÇO	FUNCIONÁRIOS POR LOJA
1 - MATRIZ / 106 - LOJA	JARAGUÁ DO SUL	RUA HORACIO RUBINI, N° 249 - BAIRRO BARRA DO RIO CERRO	7
12 - AUTO CENTER	MAFRA	RUA MARECHAL FLORIANO PEIXOTO, N° 1284, SALA B - BAIRRO CENTRO II ALTO DE MAFRA	4
31 - AUTO CENTER	JARAGUÁ DO SUL	RUA WALTER MARQUARDT, N° 467, SALA 1 - BAIRRO VILA NOVA	2
34 - LOJA	CORUPÁ	RUA ROBERTO SEIDEL, N° 621 - BAIRRO JOÃO TOZINI	6
38 - LOJA	RIO NEGRINHO	RODOVIA BR-280, N° 500, SALA 01 - BAIRRO VILA NOVA	3
43 - LOJA	JOINVILLE	RUA QUINZE DE NOVEMBRO, N° 5.455 - BAIRRO VILA NOVA	4
109 - LOJA	SÃO BENTO DO SUL	AV SÃO BENTO, N° 834, SALA 01 - BAIRRO RIO NEGRO	8
999 - ADMINISTRATIVO	JARAGUÁ DO SUL	AV MARECHAL DEODORO DA FONSECA, N° 1188, SALA 401 - BAIRRO CENTRO	11
<b>TOTAL</b>			<b>45</b>

Após o encerramento das filiais, a Recuperanda efetuou venda de imobilizado pelo valor residual, tendo em novembro vendido o total de R\$ 58.855,00, conforme demonstrado abaixo:

Nota Fiscal	Bens Vendidos	Valor	Nota Fiscal	Bens Vendidos	Valor	Nota Fiscal	Bens Vendidos	Valor
1045073	split	R\$ 1.200,00	1045067	Leitor de dados	R\$ 50,00	300064	notebook	R\$ 700,00
1045070	mesa/cadeira	R\$ 350,00	1045071	vasos	R\$ 200,00	1045087	elevador	R\$ 10.500,00
1045077	notebook/mesa/cadeira giratória/cadeira fixa	R\$ 6.525,00	1045086	switch/monitor/leitor de dados/outros aparelhos/leitor de dados/thin client	R\$ 28.850,00	1045080	amplificador/caixa acustica/caixa acustica	R\$ 1.550,00
300066	banco/bebedouro/puff	R\$ 1.550,00	1045074	Dosador de tinta	R\$ 500,00	1045069	ventilador	R\$ 100,00
1045068	notebook/cadeira	R\$ 1.230,00	15703	escada	R\$ 200,00	1045072	vasos	R\$ 500,00
300065	cadeira/vasos	R\$ 250,00	1045085	Leitor de dados/ switch	R\$ 4.600,00			

# 3. DESCRIÇÃO DAS EMPRESAS

## EMPRESAS E FOTOS

Fotos capturadas pela Administração Judicial em visita técnica do dia 20/10/2022 :



Filial que foi fechada



Auto center Jaraguá do Sul



Auto center Jaraguá do Sul



Auto center Jaraguá do Sul



Loja Jaraguá do Sul

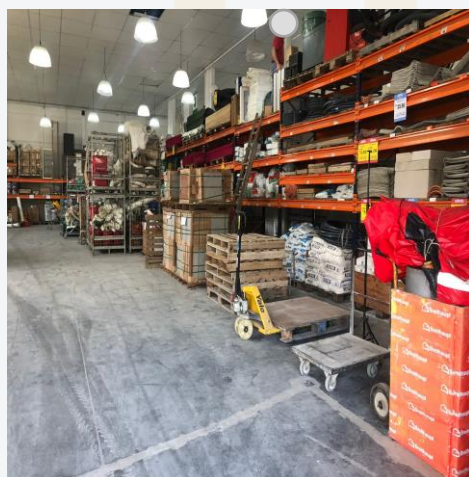

Loja Jaraguá do Sul



Loja Jaraguá do Sul



Joinville SC.

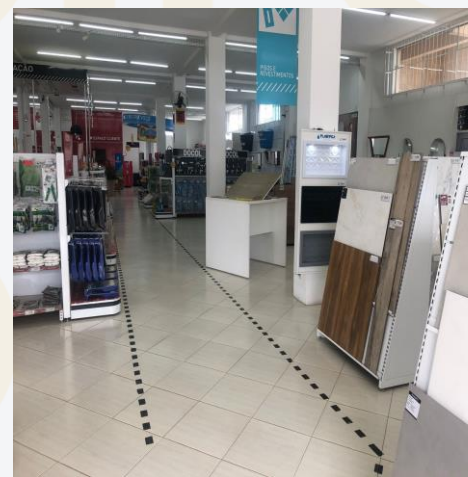

Joinville SC.

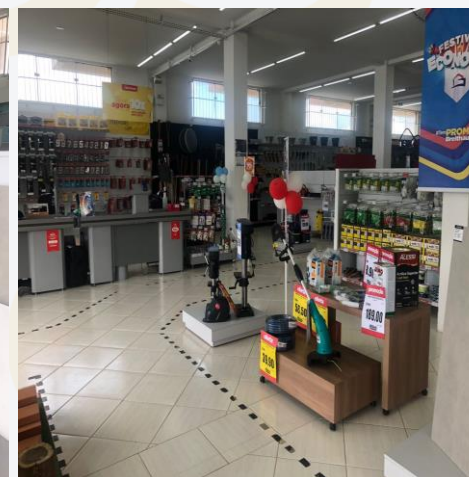

Joinville SC.



# 4. DADOS FINANCEIROS-ECÔNOMICOS - BALANÇO PATRIMONIAL GRUPO BREITHAUPT

BALANÇO BREITHAUPT (CONSOLIDADO)		set/22	out/22	nov/22
ATIVO	CIRCULANTE	10.508.973	10.622.308	10.809.989
	Caixa e Equivalentes de caixa	190.919	288.772	302.573
	Clientes	3.923.970	4.070.632	4.108.607
	Estoques	3.326.124	3.153.169	3.134.655
	Adiantamentos	1.424.940	1.465.956	1.566.842
	Impostos a recuperar	746.069	745.333	751.972
	Outros créditos	814.142	817.392	813.988
	Pessoas ligadas	18	18	18
	Despesas do exercício seguinte	82.791	81.036	131.334
	NÃO CIRCULANTE	155.150.754	155.035.419	156.545.439
Realizável a longo prazo	120.546.183	120.694.726	122.361.583	
Investimentos	18.173.798	18.173.798	18.173.798	
Imobilizado	15.808.278	15.544.552	15.387.867	
Intangível	622.495	622.343	622.191	
<b>TOTAL DO ATIVO</b>	<b>165.659.727</b>	<b>165.657.727</b>	<b>167.355.428</b>	

**Caixa e equivalentes de caixa:** compreende, valores em espécie, bancos conta movimento, aplicações financeiras e numerários em trânsito. O maior saldo é referente numerários em trânsito (R\$ 268,4 mil), porém a empresa não disponibilizou a composição destes saldos. O período apresentou acréscimo de 5%, em sua maior parte, pelo aumento de saldo em bancos. Os extratos bancários não foram enviados, impossibilitando a ratificação dos saldos. O relatório razão das disponibilidades, apresentam movimentações, em sua maior parte, de recebimentos de cliente, crédito de títulos negociados e pagamentos a fornecedores, tarifas bancárias, impostos, obrigações trabalhistas e amortização de empréstimos.

**Clientes:** a rubrica de clientes expôs acréscimo de 1% em novembro, devido a apropriação do aluguel mensal na Bracol R\$ 60 mil. Na Com. E Ind. Breithaupt houve equilíbrio entre vendas (R\$ 278,2 mil) e recebimentos (R\$ 279,7 mil). O *aging list* do contas a receber não foi enviado, impossibilitando a ratificação do saldo.

**Estoques:** em novembro apresentou decréscimo de 1%, em virtude maior volume de utilização dos itens estocados, em comparação as novas compras. O valor contabilizado na Breithaupt é de R\$ 1.227.332,95, o inventário não foi enviado, impossibilitando a verificação do saldo. Ainda há o valor de R\$ 1.823.332,16 em estoque de imóveis da Bracol que compõe o valor de estoque. Em outro momento, a Recuperanda explicou que o valor de estoque em trânsito não estava sendo ajustado e que os lançamentos para correção, serão feitos mês a mês, sem prazo estimado para completo ajuste.

**Adiantamentos:** engloba, especialmente, adiantamento a funcionários e fornecedores, em novembro apresentou acréscimo de 7% devido, principalmente aos novos adiantamentos a fornecedores e o pagamento de primeira parcela de 13º salário. Os relatórios de adiantamentos a fornecedores e funcionários referente ao mês de outubro não foram enviados, a Recuperanda informou que estão trabalhando para identificação de todos adiantamentos e estimou que na competência novembro/2022 iria concluir a análise e disponibilizará os relatórios, porém não foi concluído no prazo. Pela movimentação identificada no razão, em novembro houve R\$ 79,7 mil de baixas pelas entregas com nota fiscal e R\$ 110,1 mil de novos adiantamentos a fornecedores, os principais adiantamentos do período foram para Graf Sol (R\$ 11 mil), Bruno Pinheiro (R\$ 10 mil) e Caue Interc. (R\$ 4,5 mil). Ainda, para regularização dos adiantamentos feitos para Bruno Breithaupt, seriam emitidas notas fiscais em nome de BB&F, até essa competência as notas não foram emitidas, a situação seguirá monitorada pela Administração Judicial.

**Impostos a Recuperar:** composto por créditos tributários da Breithaupt R\$ 438.803,38 e Bracol R\$ 313.168,44. Destaque para Cofins a recuperar R\$ 241,1 mil, Pis a recuperar R\$ 61,1 mil e devolução ST outros estados R\$ 156,2 mil. Em novembro a movimentação foi de apropriação de créditos de ICMS, Pis e Cofins sobre compras no montante de R\$ 84,4 mil e a compensação de R\$ 77,1 mil.

**Despesas do Exercício Seguinte:** engloba Premio de seguros a apropriar, Impostos Sindicais a Apropriar, Seguro de vida a apropriar e Aluguéis a Apropriar. Esse grupo apresenta a conta de seguros a apropriar com saldo negativo, as contas de Seguro de vida a apropriar e IPTU a apropriar não estão tendo as apropriações mensais. Em novembro houve o registro de R\$ R\$ 85,9 mil de aluguéis a apropriar e R\$ 35,6 mil de baixas referente a retenções de PIS e Cofins, Questionada sobre essas operações, a Recuperanda não se manifestou.

**Realizável a longo prazo:** representa 94% do total do ativo e apresentou acréscimo de 1% no período, principalmente, pelo aumento nos valores devido ajuste no empréstimos à Hancar, cujo saldo estava credor em R\$ 204 mil e foi corrigido nesta competência. Apresentou ainda atualização do crédito pela taxa Selic, conforme processo nº 5002445-91.2019.404.7209, referente a exclusão do ICMS da base de cálculo do PIS e COFINS no montante de R\$ 164,9 mil.

**Imobilizado:** o período apresentou decréscimo de 1%, em sua maior parte, pela venda de móveis e utensílios (R\$ 44,9 mil), máquinas e instalações comerciais (R\$ 20,6 mil) e equip. Informática (R\$ 78,4 mil), pertinentes as filiais encerradas. As notas fiscais de venda enviadas, somam R\$ 58,8 mil, se tratando do valor. O relatório de baixa enviado, indicando quais itens foram baixados, confere com o valor apresentado a contabilidade.

**Destaca-se que não houve autorização para venda e se tratam de itens de lojas que foram fechadas. A empresa não tem providenciado o adequado levantamento das suas obrigações ao encerrar suas filiais, gerando distorções significativas na contabilidade.**



# 4. DADOS FINANCEIROS-ECONÔMICOS - BALANÇO PATRIMONIAL GRUPO BREITHAUPT

## BALANÇO BREITHAUPT (CONSOLIDADO)

	set/22	out/22	nov/22
<b>CIRCULANTE</b>	<b>81.244.164</b>	<b>81.666.281</b>	<b>82.158.381</b>
Fornecedores	30.788.378	30.962.671	30.987.925
Obrigações sociais e trabalhistas	23.136.184	23.294.948	23.389.595
Obrigações tributárias	17.713.361	17.765.897	17.800.098
Empréstimos e financiamentos	10.565.961	10.610.722	9.546.807
Adiantamento de clientes	1.760.923	1.760.923	3.037.471
Outras obrigações	-2.720.643	-2.728.880	-2.603.515
<b>NÃO CIRCULANTE</b>	<b>63.408.829</b>	<b>63.408.016</b>	<b>64.924.753</b>
Empréstimos e financiamentos	11.655.521	11.655.201	11.654.882
Passivo a descoberto	1.856.736	1.856.736	1.856.736
Partes relacionadas PC	46.845.030	46.844.537	48.361.593
Tributos diferidos	236.126	236.126	236.126
Contingências	2.815.416	2.815.416	2.815.416
<b>PATRIMÔNIO LÍQUIDO</b>	<b>21.006.734</b>	<b>20.583.432</b>	<b>20.272.292</b>
Capital social	38.678.862	38.678.862	38.678.862
Reserva de capital	32.593.195	32.593.195	32.592.890
Lucros/ prejuízos acumulados	-62.468.369	-62.468.369	-62.468.369
Resultado do período	-6.636.037	-7.059.339	-7.370.174
Ajuste de avaliação patrimonial	18.839.027	18.839.027	18.839.027
Compensação PC	56	56	56
<b>TOTAL DO PASSIVO</b>	<b>165.659.727</b>	<b>165.657.729</b>	<b>167.355.426</b>

PASSIVO

**Fornecedores:** a rubrica apresentou acréscimo de R\$ 25,5 mil, motivado pelas compras a prazo e inadimplência com fornecedores. Em novembro as novas compras somaram R\$ 630,8 mil e os pagamentos do período R\$ 533 mil. O *aging list* do contas a pagar não foi enviado, impossibilitando maior detalhamento. Os débitos em atraso com aluguéis, totalizam R\$ 6,3 milhões, sendo que R\$ 4,5 milhões estão arrolados na RJ e R\$ 1,8 milhão está vencido extrajudicial em processo de negociação para parcelamento.

**Obrigações sociais e trabalhista:** contempla, em sua maior parte, previdência a pagar (R\$ 19,2 milhões), FGTS a pagar (R\$ 2,2 milhões) e rescisões a pagar (R\$ 1 milhão). O saldo da rubrica cresce mensalmente, devido a inadimplência dos encargos. De acordo com a Recuperanda, os salários não estão sendo pagos pontualmente até o quinto dia útil, mas de forma parcelada dentro do mês, mesmo caso da primeira parcela de 13º salário. A remuneração do presidente continua acumulando atrasos. A Breithaupt relatou que tem praticado o parcelamento de verbas rescisórias, para demissões, independente das circunstâncias motivadoras (redução de quadro, performance, encerramento de operação ou outros). Os sindicatos estão cientes do parcelamento e indicando aos empregados a aceitação das propostas apresentadas, mas alguns optam por entrar via judicial para receber suas verbas rescisórias. Ainda, a conta de rescisões cresce mensalmente e, conforme o balancete, acumula saldo de R\$ 1,1 milhão. A Breithaupt informou que o crescimento da conta de rescisões, se deve ao número de funcionários demitidos por conta da reestruturação nos setores administrativo, fechamento do centro de distribuição e fechamento de lojas.

**Obrigações tributárias:** o mês de novembro apresentou acréscimo de R\$ 34,2 mil motivado pela inadimplência dos tributos, especialmente, do ICMS que acumula saldo de R\$ 13,2 milhões. Os pagamentos que ocorreram no período, foram por compensações de créditos tributários, em sua maior parte, de ICMS (R\$ 57,4 mil) que não alcançou a totalidade do valor apurado a recolher; COFINS (R\$ 28,1 mil) e PIS (R\$ 5,7 mil) que foram compensados na totalidade do débito da competência.

**Empréstimos e financiamentos:** a principal variação ocorreu no curto prazo, com decréscimo de R\$ 1 milhão, resultante, principalmente, da baixa de títulos com o Banco Sofisa, transferindo o saldo para empréstimo com a Hancar. As liquidações do período somaram R\$ 1,1 milhão, enquanto as novas contratações foram de R\$ 73,7 mil, justificando a queda de 10% da rubrica apresentada em novembro. No passivo não circulante foram efetuados ajustes nos valores dos empréstimos entre a Hancar e a Breithaupt, transferindo o valor registrado erroneamente a crédito no ativo da Breithaupt R\$ 204 mil, para o passivo, porém a empresa utilizou o saldo baixado do Banco Sofisa R\$ 1,1 milhão, entre outros, para aumentar o empréstimo entre as Recuperandas para R\$ 1,5 milhão, nas demonstrações da Hancar foi "criado" um adiantamento a clientes no passivo para aumentar o valor do empréstimo no ativo para R\$ 1.517.504,40. Questionada sobre esses ajustes e solicitados os contratos de empréstimos entre as empresas, a empresa não se manifestou.

**Outras obrigações:** questionada sobre o montante negativo, a contabilidade informou que durante a conciliação das contas foram encontradas diversas inconsistências, sendo que essa, especificamente, se refere a "acerto contas patrimoniais". A empresa esclareceu que essa conta registrou todos os valores de acertos de ajustes de saldos das rubricas que estão conciliando desde 2018. E ainda, que esses valores, como já reportado, precisam ser levados ou para o resultado ou para acerto do valor no PL, junto a resultado acumulados. Conforme esclarecido pela Breithaupt, o volume é grande e necessitam de mais tempo para dar melhor tratamento. Interrogada sobre qual seria o prazo previsto para conclusão, a empresa informou que estão enfrentando muitos problemas com falta de funcionários na contabilidade, o que tem atrasado o cronograma para conciliação mais efetiva em algumas contas contábeis, ou seja, não há data prevista.



# 4. DADOS FINANCEIROS-ECONÔMICOS – DRE GRUPO BREITHAUPT

DEMONSTRAÇÃO DO RESULTADO DO EXERCÍCIO

DRE BREITHAUPT (CONSOLIDADO)	set/22	out/22	nov/22	2022
Receita bruta	583.173	498.355	385.273	16.618.598
Deduções das vendas	-130.606	-121.018	-74.365	-3.577.624
Receita líquida	452.567	377.337	310.908	13.040.974
Custo das mercadorias vendidas	-239.511	-223.955	-160.378	-8.408.014
Resultado bruto	213.056	153.382	150.530	4.632.960
Despesas operacionais	-958.452	-806.825	-483.329	-12.195.324
Despesas com vendas	-718.674	-592.131	-268.726	-8.663.033
Despesas gerais e administrativas	-194.072	-169.352	-169.842	-3.108.721
Despesas com depreciação	-50.970	-50.149	-47.989	-1.047.278
Outras receitas/ despesas operacionais	5.264	4.807	3.228	623.708
Resultado operacional líquido	-745.396	-653.443	-332.799	-7.562.364
Outras receitas/ despesas não operacionais	18.687	97.443	18.613	627.116
Despesa financeira	-20.947	-25.645	-159.980	-2.207.650
Receita financeira	250.704	158.344	163.331	1.781.711
Resultado antes do IRPJ e CSLL	-496.952	-423.301	-310.835	-7.361.187
Imposto de renda e Contribuição social	- 2.246	-	-	-8.986
Resultado líquido do exercício	-499.198	-423.301	-310.835	-7.370.173

**Receita Bruta de Vendas e Serviços:** o faturamento apresentou decréscimo de 23%. De acordo com a Recuperanda, estão encontrando dificuldades de alavancar seu faturamento pela falta de capital de giro para compra de mercadorias, afetando diretamente o faturamento, devido a falta de mercadorias, além do fechamento de filiais, em novembro foi fechada a filial de número 29 no município de Canoinhas

**Deduções de vendas:** compreende os impostos sobre o faturamento, em novembro representou 19% do faturamento bruto e os valores mais significativos foram com ICMS R\$ 39 mil, PIS R\$ 4,4 mil e COFINS R\$ 20,2 mil. Na Bracol é contabilizado de forma equivocada CSLL e IRPJ nesta rubrica, contrariando as normas contábeis e fiscais.

**Custos de mercadorias vendidas:** os custos representam 52% das receitas líquidas da empresa, gerando lucro bruto de R\$ 150,5 mil. Novembro apresentou decréscimo quando comparado ao mês anterior que representavam 59% da receita líquida, motivado pela retração das vendas e variação nos custos de aquisição de mercadorias vendidas. Engloba perda de estoques e custo dos produtos vendidos, devido ao rol de mercadorias da Recuperanda, variam mensalmente, observamos ainda que não há um controle adequado de custos, sendo efetuados os registros conforme os livros fiscais, estando os custos suscetíveis à distorções.

**Despesas com vendas:** as despesas com vendas sofreram decréscimo de 55%, principalmente, pela diminuição de despesas com pessoal, passaram de R\$ 409,2 mil para R\$ 225,4 mil, devido a diminuição do quadro funcional com o fechamento de filiais; despesas de alugueis que passaram de R\$ 127,5 mil para R\$ 27,2 mil. Questionada sobre a queda abrupta dos alugueis, a empresa nada retornou. Os fechamentos de filiais afetam diretamente na diminuição das despesas, pois a estrutura da empresa está ficando mais enxuta.

**Despesas administrativas:** as despesas administrativas evidenciaram estabilidade comparado com a competência anterior. As principais despesas foram assessoria jurídica (R\$ 37,9 mil), energia elétrica (R\$ 12,9 mil) e comunicações (R\$ 19 mil).

**Despesas com depreciação:** o período exibiu decréscimo de 4%, devido às vendas de imobilizado. Nos últimos meses a empresa vêm enxugando as operações e fechando filiais, desta forma vêm vendendo parte do imobilizado das filiais fechadas, desta forma as depreciações vêm diminuindo conforme o imobilizado diminui.

**Outras receitas e despesas não operacionais:** a rubrica exibiu decréscimo de 33%, embora tenha o registro das receitas eventuais com a venda dos itens do imobilizado, há também os registros dos ajustes do custo líquido do imobilizado alienado, abatendo das receitas, gerando essa variação em novembro.

**Resultado Financeiro:** o mês de novembro apresentou um resultado financeiro positivo de R\$ 3,3 mil, principalmente, pelas receitas com juros de atualização Selic (R\$ 164,9 mil) referente ao processo de exclusão do ICMS da base de cálculo do PIS e COFINS). As principais despesas foram com juros pagos (R\$ 2,6 mil), despesas bancárias (R\$ 1,4 mil) e juros s/ empréstimos e financiamentos (R\$ 155,7 mil).

**Resultado Líquido:** em novembro as receitas apresentaram decréscimo de 23%, embora os custos e despesas tenham diminuído, ainda estão em patamares elevados, os custos representaram 52% da receita líquida e as despesas representaram 155% da receita, desta forma as receitas não foram suficientes para cobrir os gastos da Recuperanda, ocasionando um resultado negativo de R\$ 310,8 mil. Em 2022 a Breithaupt acumula prejuízos de R\$ 7,3 milhões.

Receita líquida

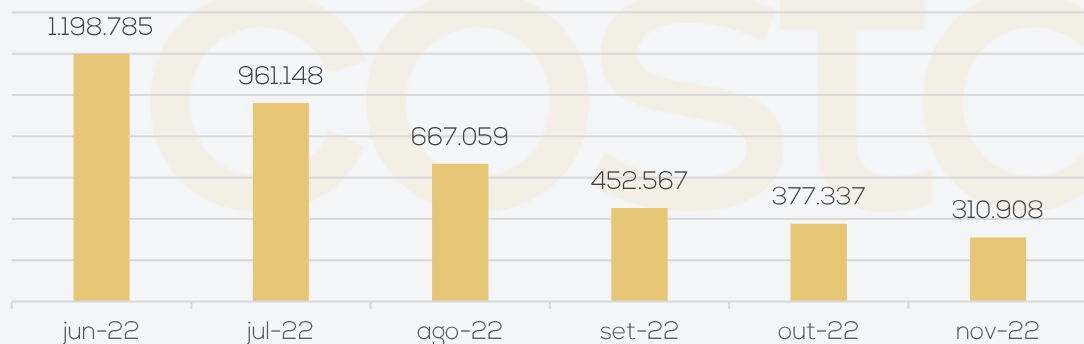

# 4. DADOS FINANCEIROS-ECONÔMICOS – FLUXO DE CAIXA BREITHAUPT

DEMONSTRAÇÃO DO FLUXO DE CAIXA

DFC BREITHAUPT (CONSOLIDADO)		set/22	out/22	nov/22
<b>Atividades Operacionais</b>				
Prejuízo do Exercício-		499.197	- 423.302	- 317.899
Depreciação		123.747	263.878	72.848
<b>Lucro Líquido (Prejuízo) do Exercício Ajustado-</b>		<b>375.450</b>	<b>- 159.424</b>	<b>- 245.051</b>
Duplicatas a Receber-		313.973	- 135.385	- 58.503
Outros Créditos Realizáveis		126.945	- 28.230	- 1.393.293
Impostos a Recuperar		7.742	735	- 7.359
Estoques		164.827	172.955	102.504
Realizável no Exercício Seguinte-		128.770	- 174.101	- 400.815
<b>(Aumento) ou Redução do Ativo-</b>		<b>143.230</b>	<b>- 164.025</b>	<b>- 1.757.466</b>
Fornecedores		201.537	186.813	98.514
Obrigações Sociais e Trabalhistas		206.095	158.764	94.647
Obrigações Tributárias		69.120	52.536	34.200
Contas a Pagar-		75.244	- 20.759	1.336.438
<b>Aumento ou (Diminuição) do Passivo</b>		<b>401.508</b>	<b>377.355</b>	<b>1.563.800</b>
<b>CAIXA LÍQUIDO PROVENIENTE DAS ATIVIDADES OPERACIONAIS-</b>		<b>117.171</b>	<b>53.906</b>	<b>- 438.717</b>
<b>Atividades Investimentos</b>				
<b>CAIXA LÍQUIDO PROVENIENTE DAS ATIVIDADES DE INVESTIMENTO</b>		<b>-</b>	<b>-</b>	<b>-</b>
<b>Atividades Financiamento</b>				
Empréstimo de Curto Prazo		254.630	44.760	- 1.063.914
Empréstimo de Longo Prazo-		28	- 813	1.516.736
Ajustes de Exercícios Anteriores		-	-	305
<b>CAIXA LÍQUIDO PROVENIENTE DAS ATIVIDADES DE FINANCIAMENTO</b>		<b>254.602</b>	<b>43.947</b>	<b>452.517</b>
<b>AUMENTO (REDUÇÃO) DE CAIXA E EQUIVALENTES DE CAIXA</b>		<b>137.431</b>	<b>97.853</b>	<b>13.801</b>
<b>SALDO DE CAIXA + EQUIVALENTE - INÍCIO PERÍODO</b>		<b>53.487</b>	<b>190.919</b>	<b>288.772</b>
<b>SALDO DE CAIXA + EQUIVALENTE - FIM DO PERÍODO</b>		<b>190.919</b>	<b>288.772</b>	<b>302.572</b>

**Atividades operacionais:** no mês de novembro, o caixa líquido das atividades de operacionais foi negativo em R\$ 438,7 mil. Dentre as principais movimentações que influenciaram negativamente no caixa da empresa, estão vendas a prazo (R\$ 58,5 mil), aumento das despesas do exercício seguinte (R\$ 400,8 mil), aumento de impostos a recuperar (R\$ 7,3 mil). As entradas que influenciaram positivamente foram, principalmente as novas compras (R\$ 98,5 mil), inadimplência trabalhista (R\$ 94,6 mil) e inadimplência tributária (R\$ 34,2 mil). As entradas de caixa em novembro, além de não serem suficientes para cobrir as saídas, algumas são provenientes de inadimplências que quando forem quitadas representarão desembolsos ainda maiores com as devidas multas e juros.

**Atividades de financiamento:** em novembro o caixa de financiamento terminou positivo em R\$ 452,5 mil. Contudo, ressaltamos que a empresa efetuou alguns ajustes contábeis que afetaram diretamente no saldo, sendo que alguns ajustes pendem de justificativa, visto que foi aumentado o saldo devedor da Com. E Ind. Breithaupt em favor da Hancar, passado de R\$ 204 mil para R\$ 1,5 milhão, utilizando saldo do empréstimo com o Banco Sofisa e criando um adiantamento de clientes para efetuar esses ajustes. A Recuperanda não justificou o motivo dos ajustes, tampouco apresentou os contratos dos empréstimos.

Evolução Saldo em Caixa R\$

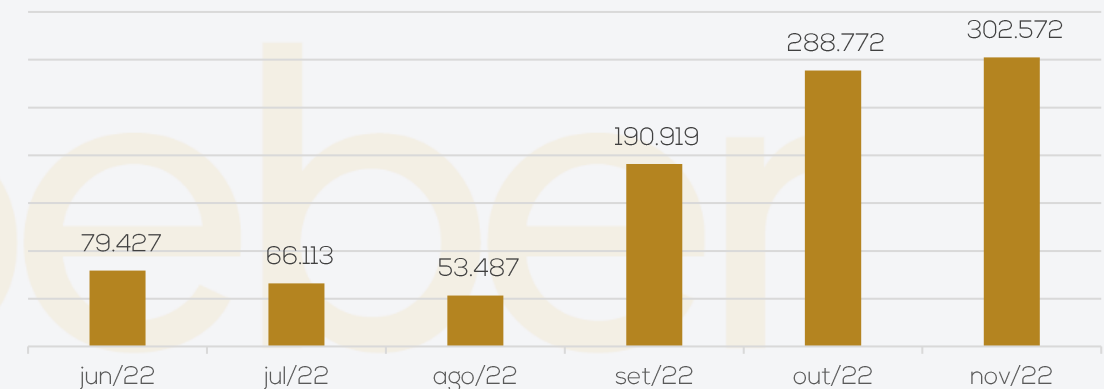



# 5. DÍVIDA TRIBUTÁRIA

O Grupo Breithaupt está honrando parcialmente com os pagamentos dos tributos correntes e está analisando as modalidades de parcelamentos existentes para possível adesão.

O maior tributo em aberto é o INSS da empresa Breithaupt que soma R\$ 19,2 milhões. A Recuperanda esclareceu que há um processo tramitando para compensar os valores do INSS com os créditos gerados pela exclusão do ICMS da base de cálculo do PIS e COFINS, porém ainda pende de autorização. A empresa informou que esse processo permanece em movimentação na esfera judicial, ou seja, não há data certa para seu desfecho. Ao final de novembro o passivo tributário totalizou **R\$ 39.390.861,54**.

Na rubrica obrigações diversas, há um parcelamento de 5 milhões que está inativo referente a Breithaupt Construções, que embora faça parte do grupo, não está arrolada a RJ. O saldo é referente ao Parcelamento da Receita Federal PERT, onde era possível utilizar os créditos decorrentes de Prejuízos Fiscais de IRPJ e CSLL. Como as empresas tem participações entre elas, os prejuízos foram aproveitados para abatimento, que nesse caso foi a utilização da dívida previdenciária da Ind. Com. Breithaupt. Uma das situações impostas pela Receita Federal foi o registro contábil do valor utilizado do prejuízo fiscal, como uma dívida na empresa que utilizou o crédito.

Ao lado, segue a posição de tributos das empresas, segregados por esfera:

Distribuição do passivo tributário

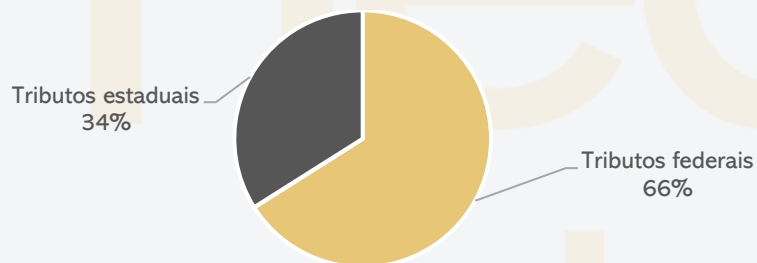

Posição Tributária

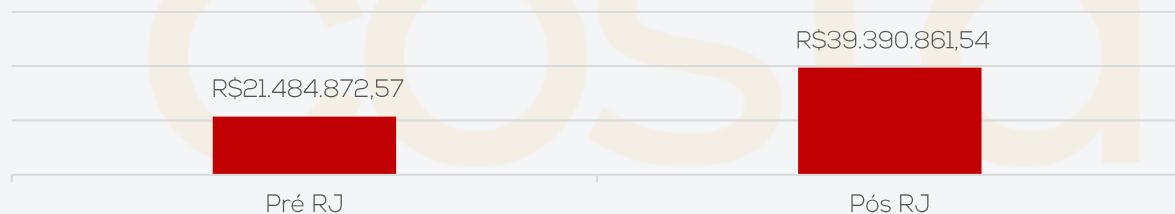

## POSIÇÃO DOS TRIBUTOS BREITHAUPT:

POSIÇÃO DE TRIBUTOS MUNICIPAIS	
ISS a pagar	8.280
Contribuição sindical	889
<b>TOTAL</b>	<b>9.169</b>

POSIÇÃO DE TRIBUTOS ESTADUAIS	
ICMS a pagar	13.221.299
ICMS Difal a pagar	27.029
<b>TOTAL</b>	<b>13.248.328</b>

POSIÇÃO DE TRIBUTOS FEDERAIS	
INSS a pagar	19.262.246
FGTS a pagar	2.264.128
IRRF a pagar	18.983
Retenção de IR	8.721
Retenção de CSRF	15.851
<b>TOTAL</b>	<b>21.569.928</b>

## POSIÇÃO DOS TRIBUTOS HANCAR:

POSIÇÃO DE TRIBUTOS FEDERAIS	
PIS a recolher	2.888
COFINS a recolher	21.895
IRRF a pagar	816
IRPJ a pagar	22.041
CSLL a pagar	9.059
Retenção PIS/ COFINS/ CSLL	52
<b>TOTAL</b>	<b>56.750</b>

## POSIÇÃO DOS TRIBUTOS BRACOL:

POSIÇÃO DE TRIBUTOS ESTADUAIS	
ICMS a pagar	2.651
Parcelamento ICMS	42.182
<b>TOTAL</b>	<b>44.834</b>

POSIÇÃO DE TRIBUTOS FEDERAIS	
Contribuição social	26.650
IR a recolher	25.920
PIS a pagar	5.070
COFINS a pagar	23.400
Retenções	38
Parcelamento IRPJ	213.008
Parcelamento IPI	94.050
Parcelamento PIS	38.991
Parcelamento COFINS	156.164
Parcelamento CSLL	96.560
IR/CS diferido	3.756.083
<b>TOTAL</b>	<b>4.456.873</b>

Na decisão que homologou o plano e concede a Recuperação Judicial, foi dispensada a apresentação das certidões negativas fiscais. A questão foi objeto de Agravo de Instrumento interposto pela União, autuado sob o nº 5026528-74.2022.8.24.0000, ao qual restou negado provimento em decisão datada de 01/09/2022. Aguarda-se trânsito em julgado.



# 6. PLANO DE RECUPERAÇÃO JUDICIAL

## MEIOS DE RECUPERAÇÃO

- Concessão de prazos e condições especiais para pagamento das obrigações vencidas ou vincendas;
- Substituição total ou parcial dos administradores ou modificações de seus órgãos administrativos;
- Venda parcial de bens;
- Será considerada a possibilidade de investimentos externos, por meio da venda de participação societária;
- Obtenção de recursos financeiros e/ou capital de giro de fornecedores e instituições financeiras parceiras;
- Equalização dos encargos financeiros relativos a debito de qualquer natureza;
- e/ou qualquer outro meio previsto no art. 51 da lei 11.101/2005.

## PROPOSTA DE PAGAMENTO

CLASSE I - CREDITORES TRABALHISTAS							
SUBCLASSE	PRAZO	INÍCIO DOS PAGAMENTOS	FIM DOS PAGAMENTOS	CARÊNCIA	TAXA DE JUROS	DESÁGIO	Observações
Até 5 salários mínimos	30 dias	jun/22	jun/22	Não	Não	Não	vencidos nos três meses anteriores ao pedido de recuperação judicial.
Outros	12 Meses	jun/22	maio/23	Não	TR + 2%	Não	a partir de homologação do Plano de Recuperação Judicial
CLASSE III - QUIROGRAFÁRIO							
SUBCLASSE	PRAZO			CARÊNCIA	TAXA DE JUROS	DESÁGIO	
Não	15 anos	jun/23	jun/38	12 Meses	TR + 2%	50%	as parcelas serão anuais, sendo a primeira delas com vencimento para o mês subsequente ao término do período de carência. Para o primeiro e segundo ano de pagamento serão realizados pagamentos com parcelas fixas. Para os demais anos, ao saldo (pro-rata) será aplicado pelo período restante, com incidência de correção pela Taxa Referencial de Juros - TR e de juros de 2% a.a., ambos contatos a partir do término do prazo de carência. No final do 12º mês, a contar da data da homologação, serão pagos a todos os credores uma parcela de até R\$ 4.500,00, salvo se o valor do crédito, aplicando-se o deságio, for inferior a este, oportunidade em que haverá quitação do credor. No final do 24º mês, a contar da data da homologação, será paga parcela na mesma forma que descrito anteriormente. Os saldos de créditos de todos os credores, considerando os dois pagamentos acima descritos, serão anuais, e as parcelas nunca serão inferiores a R\$ 4.500,00.
CLASSE IV - ME e EPP							
SUBCLASSE	PRAZO			CARÊNCIA	TAXA DE JUROS	DESÁGIO	
Não	7 anos	jun/23	jun/30	12 Meses	TR + 2%	40%	as parcelas serão anuais, sendo a primeira delas com vencimento para o mês subsequente ao término do período de carência.



## PROPOSTA DE PAGAMENTO – CONDIÇÕES ESPECIAIS

### CREDOR FORNECEDOR PARCEIRO

O fornecedor de produtos ou serviços que vender para o Grupo Breithaupt na condição de Fornecedor Parceiro, atendendo às necessidades do Grupo, terá o pagamento de seu crédito acelerado com um percentual do valor total do novo fornecimento. Além disso, o Fornecedor Parceiro receberá o seu crédito sem o deságio previsto na respectiva classe, mantendo-se as demais condições de prazo, correção monetária e juros. Haverá aceleração do pagamento do crédito sujeito à recuperação judicial, mediante apuração mensal do volume e prazo do fornecimento, aplicando o percentual conforme tabela abaixo, e com pagamento no mês subsequente.

% Amortização	Prazo Pagamento Novo Fornecimento					
0,5%	30 dias					
1,0%	30 dias	60 dias				
1,5%	30 dias	60 dias	90 dias			
2,0%	30 dias	60 dias	90 dias	120 dias		
2,5%	30 dias	60 dias	90 dias	120 dias	150 dias	
3,0%	30 dias	60 dias	90 dias	120 dias	150 dias	180 dias

### CREDOR LOCADOR PARCEIRO

A maioria dos estabelecimentos do Grupo Breithaupt operam em imóveis de terceiros, mediante contrato de locação comercial. Em função da necessidade de manter a fidelidade dos clientes, a preservação das lojas no atuais endereços se torna fundamental para a recuperação do negócio, propõe-se condição diferenciada de recebimento dos créditos dos Credores Locadores que, cumulativamente, atenderem aos seguintes requisitos: Conceder desconto mínimo de 25% no valor dos aluguéis mensais na data da impetração do pedido de recuperação, mantendo o benefício durante toda a contratualidade; prorrogar a vigência do contrato de locação comercial, fazendo com que o contrato tenha duração de 60 meses, a contar da data da homologação; não rescindir o contrato de locação. Os credores que cumprirem todos as exigências acima, receberão o seu crédito sem deságio, em parcelas mensais, corrigidas pela TR + 2% a.a. O vencimento da primeira parcela dar-se-á em 30 dias após a data da homologação.

### CREDOR PARCEIRO FINANCEIRO

Qualificam-se como Credor Parceiro Financeiro as instituições financeiras que oferecerem novas linhas de crédito ao Grupo Breithaupt, no equivalente a pelo menos 30% do valor do seu crédito sujeito a recuperação judicial, com taxas de juros. Incluindo correção monetária, igual ou inferior à taxa média publicada pelo Banco Central do Brasil para operações de capital de giro da referida instituição, referente ao mês anterior àquele do início do prazo do crédito. Ainda é necessário que a linha de crédito seja concedida e efetivamente utilizada pelas Recuperandas, dentro do prazo de até 180 dias após a homologação. Os Credores que cumprirem as exigências acima, receberão o seu crédito sem deságio, em 72 parcelas mensais, corrigidas pela TR + 2% a.a. O vencimento da primeira parcela dar-se-á em 30 dias após a efetivação da utilização do crédito pela Recuperanda.



# 6. PLANO DE RECUPERAÇÃO JUDICIAL

## PRESTAÇÃO DE CONTAS

O plano de recuperação judicial da recuperanda foi aprovado em assembleia geral de credores realizada no dia 18/05/2021, sendo homologado em decisão proferida em 11/05/2022, data base para início dos prazos de cumprimento. Maiores detalhes poderão ser acompanhados em relatório específico, chamado de Relatório de Cumprimento do Plano ("RCP"), conforme determinações da Lei n.º 11.101/2005, em nosso site [www.administradorjudicial.adv.br](http://www.administradorjudicial.adv.br).

CONDIÇÕES DO PLANO										ATUALIZAÇÃO EM NOVEMBRO/2022			
CLASSE	Subclasse	VALOR RJ	DESÁGIO	CARÊNCIA	INÍCIO DOS PAGAMENTOS	FIM DOS PAGAMENTOS	Nº PARCELAS	PRAZO	VALOR APÓS DESÁGIO	PAGO	EM ATRASO	A VENCER	OBSERVAÇÃO DA ADMINISTRAÇÃO JUDICIAL
Classe I - Trabalhistas	Outros	1.146.697,00	-	-	mai/22	mai/23	-	12 meses.	1.146.697,00	-	-	1.146.697,00	prazo máximo de até 12 meses, contados a partir de homologação do Plano de Recuperação Judicial.
Classe III - Quirografários	Aplicável a todos	34.212.710,17	50%	12 meses	jun/23	jun/38	-	15 anos	17.106.355,09	-	-	17.106.355,09	as parcelas serão anuais, sendo a primeira delas com vencimento para o mês subsequente ao término do período de carência. Para o primeiro e segundo ano de pagamento serão realizados pagamentos com parcelas fixas. Para os demais anos, ao saldo (pro-rata) será aplicado pelo período restante, com incidência de correção pela Taxa Referencial de Juros - TR e de juros de 2% a.a., ambos contados a partir do término do prazo de carência. No final do 12º mês, a contar da data da homologação, serão pagos a todos os credores uma parcela de até R\$ 4.500,00, salvo se o valor do crédito, aplicando-se o deságio, for inferior a este, oportunidade em que haverá quitação do credor. No final do 24º mês, a contar da data da homologação, será paga parcela na mesma forma que descrito anteriormente. Os saldos de créditos de todos os credores, considerando os dois pagamentos acima descritos, serão anuais, e as parcelas numa serão inferiores a R\$ 4.500,00.
Classe IV - ME e EPP	Aplicável a todos	1.453.180,31	40%	12 meses	jun/23	jun/30	-	7 anos	871.908,19	-	-	871.908,19	as parcelas serão anuais, sendo a primeira delas com vencimento para o mês subsequente ao término do período de carência
<b>TOTAL</b>		<b>36.812.587,48</b>							<b>19.124.960,28</b>	<b>0,00</b>	<b>0,00</b>	<b>19.124.960,28</b>	

\* A empresa não iniciou os pagamentos, diante da condição do plano que não indica pagamentos mensais e sim prazo de 12 meses para início. Destaca-se que há uma subclasse, descrita no plano de recuperação judicial, onde os créditos trabalhistas, que venceram nos 03 meses anteriores ao pedido de Recuperação Judicial seriam quitados até 30 dias após a homologação do plano, no valor limite de até 05 salários mínimos por trabalhador. O prazo para pagamento seria até junho/2022, porém a Breithaupt informou em reunião que não possui nenhum crédito que se enquadre nessa situação. A Administração Judicial solicitou que a Recuperanda formalizasse a informação, contudo, não ocorreu. Em outubro/2022, não ocorreram pagamentos do Plano de Recuperação Judicial.





# ANEXOS

I – DEMONSTRAÇÕES CONTÁBEIS DE NOVEMBRO/2022.

II – NOTAS FISCAIS DE VENDA DE IMOBILIZADO.





**medeiros<sup>2</sup>**  
**costa beber**  
administração judicial



 **0800 150 1111**

 **+55 51 99871-1170**

## **PORTO ALEGRE**

Av. Dr. Nilo Peçanha, 2900 - 701  
RS – CEP 91330-001

## **NOVO HAMBURGO**

R. Júlio de Castilhos, 679, Salas 111 e 112,  
RS – CEP 93.510-130

## **CAXIAS DO SUL**

Av. Itália, 482/501, Ed. Domênica Verdi  
RS – CEP 95010-040

## **BLUMENAU**

Rua Dr. Artur Balsini, 107, BBC Blumenau  
Bairro Velha - CEP: 89036-240

## **RIO DE JANEIRO**

Rua da Quitanda, 86 - 2º andar, Ed.  
Galeria Sul América Seguros  
Bairro Centro - CEP: 20091-005

## **SÃO PAULO**

Av .Brig. Faria Lima, 4221, 1º andar  
Bairro Itaim Bibi - CEP: 04538-133

# Balancete por Período

## Período: 01/11/2022 a 30/11/2022

Livro: 1

Folha: 1

**0001 COMEINDBREITHAUPT LTDA EM RECUPERAÇÃO JUDICIAL**

**CNPJ: 84.429.810/0001-58**

**Consolidado**

Classificação	Conta	Nome	Saldo Anterior	Débito	Crédito	Saldo Atual
1	17	ATIVO	90.326.002,59D	9.351.219,25	8.996.305,33	90.680.916,51D
1.01	23	CIRCULANTE	25.896.260,73D	7.360.083,77	7.283.288,55	25.973.055,95D
1.01.01	30	DISPONIBILIDADES	255.900,08D	956.281,78	912.941,52	299.240,34D
1.01.01.02	112	BANCOS	27.660,82D	791.767,10	788.617,96	30.809,96D
1.01.01.02.001	129	Banco do Brasil S/A-Jgua (3071-6)	20.078,15D	20.296,99	14.391,78	25.983,36D
1.01.01.02.003	141	Banco Bradesco-Jgua ( 2719-7 )	0,00	285.974,78	285.974,78	0,00
1.01.01.02.020	282	Banco Bradesco II-Jgua (33794-3)	0,00	12.650,00	12.650,00	0,00
1.01.01.02.025	336	Banco Santander-Jgua (130008760)	2.962,61D	0,31	0,35	2.962,57D
1.01.01.02.031	7.568	Banco Sofisa (117704)	120,61D	0,00	120,61	0,00
1.01.01.02.036	14.261	Sicoob - Credinorte (91707-9)	3.720,24D	455.821,44	459.088,63	453,05D
1.01.01.02.048	16.194	Banco Viacredi (738606-0)	0,00	1.564,42	1.564,42	0,00
1.01.01.02.050	914.901	Banco Daycoval (7148102)	60,19D	2.879,37	2.128,58	810,98D
1.01.01.02.055	918.152	Banco Inter (46362363)	105,60D	0,00	105,60	0,00
1.01.01.02.060	918.592	C.E.F.- JLLE (900050-0)	0,00	4.037,35	4.037,35	0,00
1.01.01.02.061	919.232	Banco Banrisul (060141700-1)	13,42D	0,00	13,42	0,00
1.01.01.02.063	919.362	Banco Grafeno - BMP (58999-4	600,00D	0,00	0,00	600,00D
1.01.01.02.065	919.472	ABRAFESC AG 0001 CC 72040-9	0,00	8.542,44	8.542,44	0,00
1.01.01.03	394	TIT VINC DE MERCADO ABERTO	0,31D	0,00	0,31	0,00
1.01.01.03.013	919.452	Aplicação Santander ContaMax (13000876-0)	0,31D	0,00	0,31	0,00
1.01.01.04	419	NUMERARIOS EM TRANSITO	228.238,95D	164.514,68	124.323,25	268.430,38D
1.01.01.04.001	425	Numerarios Em Transito (Lojas)	200.268,60D	84.787,30	45.951,07	239.104,83D
1.01.01.04.002	431	Numerarios Em Transito (CPG)	27.970,35D	79.727,38	78.372,18	29.325,55D
1.01.02	448	CREDITOS	24.229.487,59D	789.308,66	703.647,33	24.315.148,92D
1.01.02.01	454	CREDITOS	23.858.142,44D	704.839,49	623.739,70	23.939.242,23D
1.01.02.01.001	461	Contas a Receber De Clientes	4.618.216,82D	278.205,59	279.702,59	4.616.719,82D
1.01.02.01.003	483	(-) Provisao P/Devedores Duvidosos	3.479.636,06C	0,00	0,00	3.479.636,06C
1.01.02.01.004	490	Adiantamento A Fornecedores	1.168.033,48D	110.104,23	79.727,38	1.198.410,33D
1.01.02.01.005	508	Adiantamentos A Funcionarios	110.541,00D	8.777,62	7.642,86	111.675,76D
1.01.02.01.006	514	Adiantamentos De Ferias	641,98C	8.014,30	10.610,88	3.238,56C
1.01.02.01.008	8.295	Contas a Receber MarketPlace	7.572,99C	0,00	557,92	8.130,91C
1.01.02.01.009	10.955	Estoques de Merc em Demonstr/Consertos	78.141,83D	0,00	0,00	78.141,83D
1.01.02.01.012	566	Adiantamento De 13. Salario	0,00	72.137,60	0,00	72.137,60D
1.01.02.01.019	13.161	Dividendos a Receber	14.750.000,00D	0,00	0,00	14.750.000,00D
1.01.02.01.020	13.557	Cheques Pre-Datados	7.367,44D	0,00	0,00	7.367,44D
1.01.02.01.031	917.352	Adiantamento Funcionários - Estouro do Mês	187.927,49D	143.912,68	144.079,69	187.760,48D
1.01.02.01.100	7.858	Alugueis a Receber	0,00	800,00	0,00	800,00D
1.01.02.01.108	916.872	Emprestimo Pessoal/Via Certa	648,43C	0,00	0,00	648,43C
1.01.02.01.303	917.882	Hancar PERT RFB	1.167.547,82D	0,00	0,00	1.167.547,82D
1.01.02.01.304	917.892	Bracol Adm de Bens - PERT RFB	5.154.590,88D	0,00	0,00	5.154.590,88D
1.01.02.01.309	918.522	Valores a Receber Assurant Seguradora S/A	7.933,28D	0,00	0,00	7.933,28D
1.01.02.01.310	918.552	Administradora Hancar	81.157,00D	0,00	0,00	81.157,00D
1.01.02.01.311	918.562	Administradora Jano	9,00D	0,00	0,00	9,00D
1.01.02.01.312	918.572	Empreendimentos e Participações RB	9,00D	0,00	0,00	9,00D
1.01.02.01.315	919.072	(-)Duplicatas Desc. Ophir Cap.Sec.Cred. S/A	1.990,13D	4.576,66	2.454,46	4.112,33D
1.01.02.01.316	919.292	(-)Duplicatas Desc. PHD Sec. S/A	43.213,73C	162,30	69.038,39	112.089,82C
1.01.02.01.317	919.462	(-) Duplicatas Descontadas Fature	56.390,46D	78.148,51	29.925,53	104.613,44D
1.01.02.02	767	IMPOSTOS A RECUPERAR	431.444,84D	84.469,17	77.110,63	438.803,38D
1.01.02.02.006	751	Imposto De Renda A Compensar	106.040,05D	0,00	0,00	106.040,05D
1.01.02.02.009	8.125	Icms s/Ativo Permanente a Recuperar	22.803,23D	0,00	35,77	22.767,46D
1.01.02.02.016	14.173	Pis a Recuperar-Creditos	62.042,88D	7.220,74	5.596,22	63.667,40D
1.01.02.02.017	14.174	Cofins a Recuperar - Créditos	240.558,68D	33.257,21	27.487,42	246.328,47D
1.01.02.02.018	14.175	Icms a Recuperar - Créditos	0,00	43.991,22	43.991,22	0,00

# Balancete por Período

## Período: 01/11/2022 a 30/11/2022

Livro: 1

**0001 COMEINDBREITHAUPT LTDA EM RECUPERAÇÃO JUDICIAL**

**CNPJ: 84.429.810/0001-58**

**Consolidado**

Classificação	Conta	Nome	Saldo Anterior	Débito	Crédito	Saldo Atual
1.01.02.10	15.036	CONTAS A RECEBER DE CONVENIADAS	60.099,69C	0,00	2.797,00	62.896,69C
1.01.02.10.001	15.042	Cielo	6.607,20D	0,00	2.321,45	4.285,75D
1.01.02.10.013	15.792	Pleno Card	70.297,28D	0,00	0,00	70.297,28D
1.01.02.10.015	15.817	Util Card	190,42D	0,00	0,00	190,42D
1.01.02.10.017	915.141	GetNet	8.114,70C	0,00	0,00	8.114,70C
1.01.02.10.019	917.192	PVL - Via Certa	3.738,43C	0,00	0,00	3.738,43C
1.01.02.10.021	918.012	Cartões Senff	21.489,51D	0,00	475,55	21.013,96D
1.01.02.10.101	15.757	(-)Cielo	15.544,43C	0,00	0,00	15.544,43C
1.01.02.10.104	915.151	(-)GetNet	226,33C	0,00	0,00	226,33C
1.01.02.10.202	919.142	(-)Pleno Card	61.842,36C	0,00	0,00	61.842,36C
1.01.02.10.203	919.252	Banrisul - VERO	3.168.432,80D	0,00	0,00	3.168.432,80D
1.01.02.10.204	919.262	(-)Banrisul - Vero	3.218.331,26C	0,00	0,00	3.218.331,26C
1.01.02.10.208	919.372	(-)Cartões Senff	19.319,39C	0,00	0,00	19.319,39C
1.01.03	856	ESTOQUES	1.329.836,85D	5.528.516,01	5.631.019,91	1.227.332,95D
1.01.03.01	862	ESTOQUES GERAIS	1.718.586,21D	3.434.174,21	3.531.682,79	1.621.077,63D
1.01.03.01.001	7.522	Estoques Finais-Matriz/Filiais	1.718.586,21D	1.621.077,64	1.718.586,22	1.621.077,63D
1.01.03.01.500	879	Estoques Gerais-Matriz/Filiais	0,00	1.813.096,57	1.813.096,57	0,00
1.01.03.02	885	COMPRAS DE MERCADORIAS	0,00	101.559,27	101.559,27	0,00
1.01.03.02.001	891	Mercadoria P/ Revenda	0,00	90.765,98	90.765,98	0,00
1.01.03.02.003	12.381	(-) Icms Sobre Compras	0,00	4.383,17	4.383,17	0,00
1.01.03.02.004	12.397	(-) Pis Sobre Compras	0,00	1.102,78	1.102,78	0,00
1.01.03.02.005	12.405	(-) Cofins Sobre Compras	0,00	5.079,49	5.079,49	0,00
1.01.03.02.009	914.881	Substituição Mercadoria p/ Clientes	0,00	227,85	227,85	0,00
1.01.03.03	900	MERCADORIA RECEBIDA TRANSFERENCIA	0,00	69.809,30	69.809,30	0,00
1.01.03.03.001	916	Merc. Receb. Em Transferencia	0,00	69.809,30	69.809,30	0,00
1.01.03.04	922	(-) MERCADORIA TRANSF P/FILIAIS	0,00	68.793,18	68.793,18	0,00
1.01.03.04.001	939	Mercadoria Transf.P/Filial-Revenda	0,00	68.220,19	68.220,19	0,00
1.01.03.04.002	7.597	Mercadoria Transf.p/Filial-Uso Proprio	0,00	572,99	572,99	0,00
1.01.03.05	945	(-) DEVOLUÇÕES P/FORNECEDORES	0,00	32.831,73	32.831,73	0,00
1.01.03.05.001	951	Devolucoes P/Fornecedores	0,00	27.077,73	27.077,73	0,00
1.01.03.05.002	914.851	Icms s/ devolução	0,00	3.249,32	3.249,32	0,00
1.01.03.05.003	914.861	Pis s/ devolução	0,00	446,78	446,78	0,00
1.01.03.05.004	914.871	Cofins s/ devolução	0,00	2.057,90	2.057,90	0,00
1.01.03.06	968	ESTOQUE INICIAL	0,00	1.718.586,22	1.718.586,22	0,00
1.01.03.06.001	974	Estoque Inicial	0,00	1.718.586,22	1.718.586,22	0,00
1.01.03.08	1.005	MERCADORIAS EM TRANSITO	17.073,62D	100.511,68	105.507,00	12.078,30D
1.01.03.08.001	1.011	Mercadorias Em Transito	17.073,62D	99.488,74	104.484,06	12.078,30D
1.01.03.08.002	7.605	Merc. Em Transito- Uso Proprio	0,00	1.022,94	1.022,94	0,00
1.01.03.09	7.019	VARIAÇÃO DO CUSTO DA MERCADORIA	0,00	1.362,49	1.362,49	0,00
1.01.03.09.001	4.015	Variacao Do Custo Da Mercadoria	0,00	1.362,49	1.362,49	0,00
1.01.03.10	7.025	FRETES SOBRE COMPRAS	0,00	887,93	887,93	0,00
1.01.03.10.001	4.044	Fretes e Carretos	0,00	887,93	887,93	0,00
1.01.03.18	15.964	PROVISAO DE PERDAS DE ESTOQUE	405.822,98C	0,00	0,00	405.822,98C
1.01.03.18.001	15.971	Provisao De Perdas De Estoque	405.822,98C	0,00	0,00	405.822,98C
1.01.04	1.028	DESPESAS DO EXERCICIO SEGUINTE	81.036,21D	85.977,32	35.679,79	131.333,74D
1.01.04.01	1.034	DESPESAS DO EXERCICIO SEGUINTE	81.036,21D	85.977,32	35.679,79	131.333,74D
1.01.04.01.002	1.057	Premio De Seguros A Apropriar	1.090,04C	0,00	0,00	1.090,04C
1.01.04.01.006	8.208	Iptu A Apropriar	57.646,06D	0,00	0,00	57.646,06D
1.01.04.01.007	8.214	Impostos Sindicais A Apropriar	120,00D	0,00	0,00	120,00D
1.01.04.01.009	12.977	Alugueis A Apropriar	0,00	85.977,32	35.679,79	50.297,53D
1.01.04.01.011	918.532	Seguro de Vida a Apropriar	24.360,19D	0,00	0,00	24.360,19D
1.02	1.206	REALIZAVEL A LONGOPRAZO	56.180.440,65D	1.867.114,57	1.516.148,20	56.531.407,02D



# Balancete por Período

## Período: 01/11/2022 a 30/11/2022

Livro: 1

Folha: 2

**0001 COMEINDBREITHAUPT LTDA EM RECUPERAÇÃO JUDICIAL**

**CNPJ: 84.429.810/0001-58**

**Consolidado**

Classificação	Conta	Nome	Saldo Anterior	Débito	Crédito	Saldo Atual
1.02.01	1.212	CREDITOS A LONGO PRAZO	56.180.440,65D	1.867.114,57	1.516.148,20	56.531.407,02D
1.02.01.01	1.229	CREDITOS	36.985.114,37D	164.975,78	15.546,64	37.134.543,51D
1.02.01.01.005	8.131	Icms S/Ativo Permanente A Recuperar	45,54D	0,00	0,00	45,54D
1.02.01.01.011	918.042	Credito PIS/COFINS Processo nr. 5002445-91.2019.404.7209	36.985.068,83D	164.975,78	15.546,64	37.134.497,97D
1.02.01.02	6.623	OUTROS CREDITOS	769.357,17D	466,57	94,55	769.729,19D
1.02.01.02.002	1.130	Deposito P/Recursos	90.277,99D	0,00	0,00	90.277,99D
1.02.01.02.007	1.175	Deposito Judicial/CELESC	14.023,09D	0,00	0,00	14.023,09D
1.02.01.02.010	8.094	Deposito Judicial	397.769,67D	466,57	94,55	398.141,69D
1.02.01.02.012	10.719	Deposito Judicial - Iptu	167.637,69D	0,00	0,00	167.637,69D
1.02.01.02.013	918.412	Depósito Judicial Fazenda Nacional Proc. N. 5021373-17.2019.4.04.7201	99.648,73D	0,00	0,00	99.648,73D
1.02.01.03	13.824	IMPOSTO DE RENDA E CONTR SOCIAL DIFERIDO	17.883.157,21D	0,00	0,00	17.883.157,21D
1.02.01.03.001	13.831	Imposto De Renda Diferido	13.149.380,30D	0,00	0,00	13.149.380,30D
1.02.01.03.002	913.847	Contribuicao Social Diferido	4.733.776,91D	0,00	0,00	4.733.776,91D
1.02.01.04	15.556	IR/CS SOBRE DIFÇA TEMPORARIA AVP CLIENTES	176.911,94D	0,00	0,00	176.911,94D
1.02.01.04.001	15.562	Ir/Cs Sobre Difça Temporaria Avp Clientes	176.911,94D	0,00	0,00	176.911,94D
1.02.01.05	915.982	EMPRESTIMOS A PJ/PF LIGADAS	365.899,96D	1.701.672,22	1.500.507,01	567.065,17D
1.02.01.05.002	916.002	Emprestimos PJ Ligadas - BRACOL ADM BENS	0,00	89,90	89,90	0,00
1.02.01.05.005	916.032	Emprestimos PJ Ligadas - AUTO CENTER BREITHAUPT COMERCIO DE PNEU	551.905,81D	479,80	0,00	552.385,61D
1.02.01.05.008	916.892	Emprestimos PJ Ligadas - HANCAR	204.011,26C	1.586.393,41	1.382.382,15	0,00
1.02.01.05.009	916.982	Emprestimo a PJ Ligada - BRACOL COMEX	12.155,87D	114.265,56	118.034,96	8.386,47D
1.02.01.05.012	918.162	Emprestimos PJ Ligadas - BR Incorporadora	5.849,54D	443,55	0,00	6.293,09D
1.03	6.528	ATIVO NAO CIRCULANTE	8.249.301,21D	124.020,91	196.868,58	8.176.453,54D
1.03.01	6.534	INVESTIMENTOS	799.244,19D	0,00	0,00	799.244,19D
1.03.01.03	6.617	PARTICIPAÇÕES EM OUTRAS EMPRESAS	24.869,38D	0,00	0,00	24.869,38D
1.03.01.03.006	16.350	Cotas Viacredi	1,00D	0,00	0,00	1,00D
1.03.01.03.007	916.842	Cotas Sicredi	7.013,12D	0,00	0,00	7.013,12D
1.03.01.03.008	918.202	Cotas SICCOB Multicredito	645,29D	0,00	0,00	645,29D
1.03.01.03.009	918.372	Cotas SICCOB Cejascred	15.736,97D	0,00	0,00	15.736,97D
1.03.01.03.010	918.382	Cotas SICCOB Credinorte	1.138,49D	0,00	0,00	1.138,49D
1.03.01.03.011	918.392	Cotas CREDCREA	334,51D	0,00	0,00	334,51D
1.03.01.04	917.062	CONSORCIOS	774.374,81D	0,00	0,00	774.374,81D
1.03.01.04.001	917.072	ZEMA ADM DE CONSORCIO	774.374,81D	0,00	0,00	774.374,81D
1.03.02	6.541	IMOBILIZADO	7.048.072,34D	124.020,91	196.716,54	6.975.376,71D
1.03.02.01	6.586	BENS EM OPERACAO	1.280.035,37D	124.020,91	196.716,54	1.207.339,74D
1.03.02.01.001	1.382	Veiculos	82.954,86D	0,00	0,00	82.954,86D
1.03.02.01.002	1.399	Moveis e Utensilios	2.984.218,75D	0,00	44.900,41	2.939.318,34D
1.03.02.01.003	1.407	Maqs E Instalacoes Comerciais	1.249.800,78D	0,00	20.662,73	1.229.138,05D
1.03.02.01.004	1.413	Imoveis	167.483,00D	0,00	0,00	167.483,00D
1.03.02.01.005	1.420	Construcoes	123.039,07D	0,00	0,00	123.039,07D
1.03.02.01.006	1.436	Equipamentos - CT	177,45D	0,00	0,00	177,45D
1.03.02.01.009	1.488	Equipamentos de Informatica	1.706.328,84D	0,00	78.425,48	1.627.903,36D
1.03.02.01.014	14.491	Veiculos Arrendados	54.115,67D	0,00	0,00	54.115,67D
1.03.02.01.018	13.311	Maqs E Instal P/Segurança/ Vigilancia	410.728,06D	0,00	0,00	410.728,06D
1.03.02.01.115	1.637	(-)Deprec S/Benf Em Imoveis-CIBSA	95.966,60C	0,00	0,00	95.966,60C
1.03.02.01.121	15.214	(-)Deprec Veiculos Societaria	71.467,18C	0,00	863,45	72.330,63C
1.03.02.01.122	15.221	(-)Deprec Moveis E Uten Societaria	1.094.874,83C	38.949,18	14.963,02	1.070.888,67C
1.03.02.01.123	15.237	(-)Deprec Maq E Instal Comer Societaria	581.558,57C	20.662,73	6.031,45	566.927,29C
1.03.02.01.124	15.243	(-)Deprec Const Societaria	26.232,81C	0,00	2,49	26.235,30C
1.03.02.01.125	15.250	(-)Deprec Equip-CT Societaria	177,45C	0,00	0,00	177,45C
1.03.02.01.127	15.289	(-)Deprec Benf Em Imov De Terc Societaria	1.826.271,72C	0,00	23.286,05	1.849.557,77C
1.03.02.01.128	15.295	(-)Deprec Equip De Inf Societaria	1.456.093,65C	64.409,00	2.779,53	1.394.464,18C
1.03.02.01.134	15.355	(-)Deprec Veiculos Arrendados Societaria	27.953,02C	0,00	0,00	27.953,02C

**Balancete por Período**  
**Período: 01/11/2022 a 30/11/2022**

Livro: 1

**0001 COME INDBREITHAUPT LTDA EM RECUPERAÇÃO JUDICIAL**

**CNPJ: 84.429.810/0001-58**

**Consolidado**

<b>Classificação</b>	<b>Conta</b>	<b>Nome</b>	<b>Saldo Anterior</b>	<b>Débito</b>	<b>Crédito</b>	<b>Saldo Atual</b>
1.03.02.01.136	15.378	(-)Deprec Maq E Inst P/Vig Societaria	318.215,28C	0,00	4.801,93	323.017,21C
1.03.02.02	14.628	BENFEITORIAS	5.765.530,00D	0,00	0,00	5.765.530,00D
1.03.02.02.002	1.471	Benf Em Imoveis De Terc - GUM 230/310	85.701,16D	0,00	0,00	85.701,16D
1.03.02.02.007	7.686	Benf Em Imov De Terc- Gum 310	10.265,44D	0,00	0,00	10.265,44D
1.03.02.02.022	914.812	Benfeitoria Em Imoveis De Terceiros	5.669.563,40D	0,00	0,00	5.669.563,40D
1.03.02.03	14.634	OBRAS EM ANDAMENTO	2.506,97D	0,00	0,00	2.506,97D
1.03.02.03.007	12.530	OBRAS EM ANDAMENTO	2.506,97D	0,00	0,00	2.506,97D
1.03.06	13.907	INTANGIVEL	401.984,68D	0,00	152,04	401.832,64D
1.03.06.01	913.913	INTANGIVEL	401.984,68D	0,00	152,04	401.832,64D
1.03.06.01.002	913.936	Marcas E Patentes	15.342,82D	0,00	0,00	15.342,82D
1.03.06.01.003	913.942	Programas E Softwares	3.063.032,24D	0,00	0,00	3.063.032,24D
1.03.06.01.004	913.959	Programas E Softwares Em Desenv	312.893,57D	0,00	0,00	312.893,57D
1.03.06.01.012	15.272	(-)Deprec Societaria Programas e Softwares	2.989.283,95C	0,00	152,04	2.989.435,99C

# Balancete por Período

## Período: 01/11/2022 a 30/11/2022

Livro: 1

Folha: 3

**0001 COMEINDBREITHAUPT LTDA EM RECUPERAÇÃO JUDICIAL**

**CNPJ: 84.429.810/0001-58**

**Consolidado**

Classificação	Conta	Nome	Saldo Anterior	Débito	Crédito	Saldo Atual
2	1.710	PASSIVO	97.607.021,17C	2.890.606,13	3.627.450,31	98.343.865,35C
2.01	1.726	CIRCULANTE	80.017.478,81C	2.889.828,52	2.109.936,61	79.237.586,90C
2.01.01	1.732	FORNECEDORES	24.525.904,25C	533.099,22	630.876,39	24.623.681,42C
2.01.01.01	1.749	FORNECEDORES	24.525.904,25C	533.099,22	630.876,39	24.623.681,42C
2.01.01.01.001	1.755	Fornecedores	24.525.904,25C	533.099,22	630.876,39	24.623.681,42C
2.01.02	1.991	OBRIGAÇÕES SOCIAIS	23.294.947,89C	315.707,02	410.354,27	23.389.595,14C
2.01.02.01	2.000	OBRIGAÇÕES SOCIAIS	23.294.947,89C	315.707,02	410.354,27	23.389.595,14C
2.01.02.01.001	2.016	Previdencia a Pagar	19.204.737,10C	5.648,45	63.156,96	19.262.245,61C
2.01.02.01.003	2.039	Salarios E Ordenados A Pagar	167.920,90C	134.628,38	173.250,13	206.542,65C
2.01.02.01.004	2.045	Seguro de Vida a Pagar	7.366,55D	1.879,95	434,70	8.811,80D
2.01.02.01.005	2.051	Provisao P/Ferías E Encargos	464.948,10C	97.740,08	23.909,58	391.117,60C
2.01.02.01.006	2.068	Provisao P/13.Salario e Encargos	165.087,99C	42.839,99	16.592,77	138.840,77C
2.01.02.01.007	2.074	Fgts a Pagar	2.220.357,54C	556,33	44.326,40	2.264.127,61C
2.01.02.01.011	11.073	Planos de Saude a Pagar	28.674,42D	5.699,07	0,00	34.373,49D
2.01.02.01.012	11.080	Emprestimo Consignado a Pagar	16.925,62C	0,00	555,89	17.481,51C
2.01.02.01.015	13.787	Pensao Judicial a Pagar	2.439,89C	1.939,87	1.938,74	2.438,76C
2.01.02.01.016	917.102	Rescisoes a Pagar	1.090.552,57C	24.462,78	85.908,60	1.151.998,39C
2.01.02.01.017	918.022	Plano Odontológico a Pagar	1.980,85D	312,12	280,50	2.012,47D
2.01.03	2.081	OBRIGAÇÕES TRIBUTARIAS	13.209.933,19C	96.004,92	127.712,87	13.241.641,14C
2.01.03.01	2.097	OBRIGAÇÕES TRIBUTARIAS	13.209.933,19C	96.004,92	127.712,87	13.241.641,14C
2.01.03.01.002	2.111	Mensalidade/Contr.Sindical a Pagar	714,13C	0,00	174,48	888,61C
2.01.03.01.003	2.128	IRRF s/ Folha	20.294,39C	9.499,45	8.187,88	18.982,82C
2.01.03.01.005	2.141	Icms a Pagar	13.182.820,20C	43.991,22	82.470,14	13.221.299,12C
2.01.03.01.006	2.157	Pis a Pagar	0,00	5.736,15	5.736,15	0,00
2.01.03.01.007	916.672	Retenção de IR s/ NF de Terceiros	11.398,31C	3.276,68	599,05	8.720,68C
2.01.03.01.010	2.186	Cofins a Pagar	0,00	28.131,34	28.131,34	0,00
2.01.03.01.011	2.192	Iss a Pagar	7.941,25C	209,84	548,61	8.280,02C
2.01.03.01.018	13.853	Provisao Icms A Pagar S/Venda Entr Futur	27.520,59D	187,00	0,00	27.707,59D
2.01.03.01.024	11.140	Retencao Iss A Pagar	8,18D	0,00	8,20	0,02C
2.01.03.01.025	11.051	Retencao - Csrf A Pagar	12.762,57D	4.945,78	1.857,02	15.851,33D
2.01.03.01.027	917.252	Icms Difal a Pagar	27.056,25C	27,46	0,00	27.028,79C
2.01.05	2.223	OBRIGACOES DIVERSAS	11.933.428,26C	165.798,29	66.926,29	11.834.556,26C
2.01.05.01	2.230	OBRIGAÇÕES DIVERSAS	11.933.428,26C	165.798,29	66.926,29	11.834.556,26C
2.01.05.01.001	2.246	Adiantamento de Clientes	195.167,14C	78.697,15	45.300,59	161.770,58C
2.01.05.01.002	2.252	Contas Diversas a Pagar	19.685,16D	4.601,14	0,00	24.286,30D
2.01.05.01.016	12.552	Breithaupt Construcoes PERT Prev. RFB	5.168.500,25C	0,00	0,00	5.168.500,25C
2.01.05.01.021	917.782	Depósitos de Clientes	145.106,35C	0,00	0,00	145.106,35C
2.01.05.01.022	919.152	Alugueis a Pagar	6.444.339,68C	82.500,00	21.625,70	6.383.465,38C
2.01.06	2.371	EMPRESTIMOS E FINANCIAMENTOS	10.070.803,13C	1.137.670,60	73.756,21	9.006.888,74C
2.01.06.01	2.387	EMPRESTIMOS E FINANCIAMENTOS	10.070.803,13C	1.137.670,60	73.756,21	9.006.888,74C
2.01.06.01.010	914.941	Banco Bradesco Limite Especial	29.465,59C	0,00	63.649,35	93.114,94C
2.01.06.01.014	916.902	Banco Viacredi Limite Especial	171.573,44C	0,00	1.564,42	173.137,86C
2.01.06.01.016	917.662	Emprestimos Banco Cejascred	1.129.733,34C	0,00	0,00	1.129.733,34C
2.01.06.01.017	917.672	Emprestimo BNDES	182.805,83C	0,00	0,00	182.805,83C
2.01.06.01.019	917.692	Emprestimo Banco Sofisa	1.119.166,67C	1.119.166,67	0,00	0,00
2.01.06.01.020	917.772	Empréstimo Banco Daycoval	3.770.427,16C	1.680,10	0,00	3.768.747,06C
2.01.06.01.021	917.992	Emprestimo Banco Santander	1.835.096,14C	0,00	0,00	1.835.096,14C
2.01.06.01.024	918.132	Emprestimo Fature Fomento Mercantil	2.218.309,62C	4.265,24	0,00	2.214.044,38C
2.01.06.01.026	918.182	Empréstimo Taipatsb Fundo Inves.	16,80C	0,00	0,00	16,80C
2.01.06.01.027	918.192	(-)Juros/Despesas a Apropriar Empréstimos Taipatsb FI	40.472,06D	0,00	0,00	40.472,06D
2.01.06.01.028	918.312	(-)Juros/Despesas a Apropriar Empréstimos Fature Fomento	819.802,46D	0,00	0,00	819.802,46D
2.01.06.01.029	918.322	Empréstimo Prix Empresarial Ltda	296.473,65C	0,00	0,00	296.473,65C

# Balancete por Período

## Período: 01/11/2022 a 30/11/2022

Livro: 1

**0001 COMEINDBREITHAUPT LTDA EM RECUPERAÇÃO JUDICIAL**

**CNPJ: 84.429.810/0001-58**

**Consolidado**

Classificação	Conta	Nome	Saldo Anterior	Débito	Crédito	Saldo Atual
2.01.06.01.030	918.332	(-)Juros a Apropriar Empréstimo Prix Emp. Ltda	24.093,27D	0,00	0,00	24.093,27D
2.01.06.01.031	918.352	Banco Sofisa Limite Especial	353,51C	120,61	0,00	232,90C
2.01.06.01.038	918.612	(-) Juros Apropriar Empréstimos Daycoval	585.035,77D	0,00	0,00	585.035,77D
2.01.06.01.040	919.052	Empréstimo Ophir Capital Secur. Créditos SA	106.314,12C	1.782,10	0,00	104.532,02C
2.01.06.01.041	919.062	(-)Juros Apropriar Empréstimos Ophir Cap.Seg.Cred.S/A	13.514,23D	0,00	0,00	13.514,23D
2.01.06.01.047	919.162	Empréstimo Bruno Breithaupt Filho	5.283,72C	0,00	0,00	5.283,72C
2.01.06.01.048	919.172	(-)Juros Apropriar Empr. Bruno Breithaupt Filho	144,79D	0,00	0,00	144,79D
2.01.06.01.049	919.272	Empréstimo PHD Securitizadora S.A.	36.649,02C	10.655,88	0,00	25.993,14C
2.01.06.01.051	919.332	Empréstimo Axis Securitizadora S.A.	508.346,23C	0,00	0,00	508.346,23C
2.01.06.01.052	919.342	(-)Juros Apropriar Empréstimos Axis Secur. S.A.	208.884,61D	0,00	0,00	208.884,61D
2.01.06.01.054	919.482	ABRAFESC - Limite Especial	352.735,48C	0,00	8.542,44	361.277,92C
2.01.07	2.418	VALORES TRANSITORIOS	3.326.526,68D	641.548,47	800.310,58	3.167.764,57D
2.01.07.01	2.424	VALORES TRANSITORIOS	3.326.526,68D	641.548,47	800.310,58	3.167.764,57D
2.01.07.01.001	2.431	Valores Transitorios - (CRC DIVS)	39.191,92D	4.913,49	524,16	43.581,25D
2.01.07.01.002	2.453	Valores Transitorios - (ANT)	1.306.694,04C	26.950,76	302.265,48	1.582.008,76C
2.01.07.01.003	2.476	Valores Transitorios - (NF DV)	312.620,39C	45.049,72	51.537,02	319.107,69C
2.01.07.01.006	2.536	Valores Transitorios - (CARTAO D/C)	781,72C	0,00	0,00	781,72C
2.01.07.01.011	2.631	Valores Transitorios - (ENCCTA CRC/CPG)	34.805,07D	37.413,81	32.323,78	39.895,10D
2.01.07.01.016	7.581	Valores Transitorios - (Renegociação)	0,78D	13.741,67	13.741,67	0,78D
2.01.07.01.021	6.994	Valores Transitorios - Pedidos	656.623,22D	371.350,66	261.005,38	766.968,50D
2.01.07.01.022	10.731	Valores Transitorios - Compror/Substit	58.620,43D	47.089,45	47.089,45	58.620,43D
2.01.07.01.026	12.411	Valores Transitorios - Receb Carne	0,00	3.999,76	3.999,76	0,00
2.01.07.01.030	12.671	Valores Transitorios - Apuracao lcms	11,86D	38.533,54	38.533,54	11,86D
2.01.07.01.038	914.172	Valores Transitórios - (EncCta Compras/DevolFor)	27.496,89C	52.505,61	49.290,34	24.281,62C
2.01.07.01.049	15.059	Valores Transitorios - Conveniadas	581.677,62D	0,00	0,00	581.677,62D
2.01.07.01.052	15.705	Valores Transitorios-Despesas Tesouraria	104,46D	0,00	0,00	104,46D
2.01.07.01.053	15.711	Acerto Contas Patrimoniais	3.603.084,36D	0,00	0,00	3.603.084,36D
2.01.08	7.982	OBRIGAÇÕES COM TERCEIROS	308.988,77C	0,00	0,00	308.988,77C
2.01.08.01	7.999	ESTOQUES DE TERC EM N/ PODER	308.757,01C	0,00	0,00	308.757,01C
2.01.08.01.001	8.007	Estoques De Terceiros Em N/Poder	166.758,44C	0,00	0,00	166.758,44C
2.01.08.01.002	8.177	Custo Da Venda Entrega Futura	75.854,81C	0,00	0,00	75.854,81C
2.01.08.01.003	11.096	Custo Da Merc De Terc Em N/Poder	66.143,76C	0,00	0,00	66.143,76C
2.01.08.02	13.741	OBRIGAÇÕES COM TERCEIROS DIVERSOS	231,76C	0,00	0,00	231,76C
2.01.08.02.002	13.729	Recargas De Celular	231,76C	0,00	0,00	231,76C
2.02	2.661	EXIGIVEL A LONGO PRAZO	34.608.055,12C	777,61	1.517.513,70	36.124.791,21C
2.02.01	2.677	EMPREST/FINANC A LONGO PRAZO	7.002.183,35C	777,61	1.517.513,70	8.518.919,44C
2.02.01.02	916.042	EMPRESTIMOS A P/J/PF LIGADAS	7.002.183,35C	777,61	1.517.513,70	8.518.919,44C
2.02.01.02.004	916.082	Emprestimo a PJ Ligada - HANCAR	0,00	0,00	1.517.504,39	1.517.504,39C
2.02.01.02.009	916.192	Empréstimo PJ Ligada - Bracol ADM de Bens	2.705.830,88C	449,10	0,00	2.705.381,78C
2.02.01.02.011	918.052	Emprestimo PJ Ligada Breithaupt Construção	4.296.352,47C	328,51	9,31	4.296.033,27C
2.02.03	2.743	OBRIGACOES C/SÓCIOS	23.033.848,54C	0,00	0,00	23.033.848,54C
2.02.03.01	2.750	OBRIGACOES C/SÓCIOS	23.033.848,54C	0,00	0,00	23.033.848,54C
2.02.03.01.012	915.051	Adiantamento p/ Futuro aumento de capital	23.033.848,54C	0,00	0,00	23.033.848,54C
2.02.04	11.156	OUTRAS OBRIGACOES	4.572.023,23C	0,00	0,00	4.572.023,23C
2.02.04.01	11.162	PROVISAO P/CONTINGENCIAS	2.815.416,01C	0,00	0,00	2.815.416,01C
2.02.04.01.001	11.179	Provisao P/Contingencias Fiscais - Pis	491.497,45C	0,00	0,00	491.497,45C
2.02.04.01.002	11.972	Provisao P/Contingencias Fiscais-Cofins	4.081.871,56C	0,00	0,00	4.081.871,56C
2.02.04.01.003	914.491	(-) Provisao P/ Contingencias Fiscais - Lei 11941	4.609.777,23D	0,00	0,00	4.609.777,23D
2.02.04.01.004	914.500	Provisao P/Contingencias Fiscais - Csl	36.408,22C	0,00	0,00	36.408,22C
2.02.04.01.005	15.527	Provisao P/ Contingencias Trabalhistas	2.505.203,33C	0,00	0,00	2.505.203,33C
2.02.04.01.007	917.232	Provisao P/Contingencias Tributárias	212.852,68C	0,00	0,00	212.852,68C
2.02.04.01.008	917.242	Provisao P/Contingencias Cível	97.360,00C	0,00	0,00	97.360,00C

**Balancete por Período**  
**Período: 01/11/2022 a 30/11/2022**

Livro: 1

Folha: 4

**0001 COMEINDBREITHAUPT LTDA EM RECUPERAÇÃO JUDICIAL**

**CNPJ: 84.429.810/0001-58**

**Consolidado**

Classificação	Conta	Nome	Saldo Anterior	Débito	Crédito	Saldo Atual
2.02.04.04	15.533	IR/CS SOBRE DIFÇA TEMPORARIA AVP FORNEC	236.126,15C	0,00	0,00	236.126,15C
2.02.04.04.001	15.540	Ir/Cs Sobre Difça Temporaria Avp Fornec	236.126,15C	0,00	0,00	236.126,15C
2.02.04.05	917.302	PASSIVO A DESCOBERTO	1.520.481,07C	0,00	0,00	1.520.481,07C
2.02.04.05.001	917.312	Passivo a Descoberto - Investida Breithaupt Construcoes	1.520.481,07C	0,00	0,00	1.520.481,07C
2.03	2.878	PATRIMONIO LIQUIDO	17.018.568,36D	0,00	0,00	17.018.568,36D
2.03.01	2.884	PATRIMONIO LIQUIDO	17.018.568,36D	0,00	0,00	17.018.568,36D
2.03.01.01	2.891	CAPITAL	38.593.862,00C	0,00	0,00	38.593.862,00C
2.03.01.01.001	2.909	Capital	38.593.862,00C	0,00	0,00	38.593.862,00C
2.03.01.02	2.915	RESERVA DE CAPITAL	54.336,95C	0,00	0,00	54.336,95C
2.03.01.02.003	12.368	Reserva De Incorporacao	54.336,95C	0,00	0,00	54.336,95C
2.03.01.04	2.973	LUCROS E/OU PREJUIZOS ACUMULADOS	62.629.881,75D	0,00	0,00	62.629.881,75D
2.03.01.04.004	13.899	Ajustes Adoção Lei 11,638/07	41.368,82C	0,00	0,00	41.368,82C
2.03.01.04.005	13.900	LUCROS ACUMULADOS	29.820.579,25C	0,00	0,00	29.820.579,25C
2.03.01.04.006	16.449	PREJUIZOS ACUMULADOS	92.491.829,82D	0,00	0,00	92.491.829,82D
2.03.01.07	15.415	AJUSTE DE AVALIAÇÃO PATRIMONIAL	6.963.114,44C	0,00	0,00	6.963.114,44C
2.03.01.07.003	15.467	Custo Atribuido Reflexo De Controlada	6.963.114,44C	0,00	0,00	6.963.114,44C
2.04	6.793	COMPENSAÇÃO	55,60C	0,00	0,00	55,60C
2.04.01	6.801	COMPENSAÇÃO	55,60C	0,00	0,00	55,60C
2.04.01.02	6.831	DEMONSTRAÇÃO REMETIDA P/ TERCEIROS	55,60C	0,00	0,00	55,60C
2.04.01.02.001	6.847	Demonstração Remetida P/ Terceiros	55,60C	0,00	0,00	55,60C

# Balancete por Período

## Período: 01/11/2022 a 30/11/2022

Livro: 1

**0001 COMEINDBREITHAUPT LTDA EM RECUPERAÇÃO JUDICIAL**

**CNPJ: 84.429.810/0001-58**

**Consolidado**

Classificação	Conta	Nome	Saldo Anterior	Débito	Crédito	Saldo Atual
3	3.011	RECEITAS	18.448.031,50C	45.387,89	540.431,06	18.943.074,67C
3.01	3.027	RECEITAS	18.448.031,50C	45.387,89	540.431,06	18.943.074,67C
3.01.01	3.033	VENDAS	14.830.590,83C	0,00	303.350,70	15.133.941,53C
3.01.01.02	3.062	VENDAS A PRAZO	14.829.322,62C	0,00	303.350,70	15.132.673,32C
3.01.01.02.001	3.079	Vendas a Vista/Prazo	14.829.322,62C	0,00	303.350,70	15.132.673,32C
3.01.01.05	914.083	(-) AJUSTE A VALOR PRESENTE - CLIENTES	1.268,21C	0,00	0,00	1.268,21C
3.01.01.05.001	914.090	(-) Ajuste A Valor Presente - Clientes	1.268,21C	0,00	0,00	1.268,21C
3.01.02	3.100	(-) DEVOLUÇÕES DE CLIENTES	506.953,75D	6.807,62	0,00	513.761,37D
3.01.02.01	3.116	(-) DEVOLUÇÕES DE CLIENTES	506.953,75D	6.807,62	0,00	513.761,37D
3.01.02.01.002	3.122	(-) Devolucoes De Clientes	506.953,75D	6.807,62	0,00	513.761,37D
3.01.03	3.151	RECEITAS FINANCEIRAS	1.610.753,76C	7.961,72	170.298,40	1.773.090,44C
3.01.03.02	3.181	DESCONTOS OBTIDOS	15.075,08C	0,00	0,00	15.075,08C
3.01.03.02.001	3.197	Descontos Obtidos	15.075,08C	0,00	0,00	15.075,08C
3.01.03.03	3.205	JUROS RECEBIDOS	1.586.955,61C	7.961,72	170.298,40	1.749.292,29C
3.01.03.03.001	3.211	Juros Recebidos	104.369,17C	290,35	5.322,62	109.401,44C
3.01.03.03.002	918.422	Juros sobre Capital Próprio Recebidos	782,36C	0,00	0,00	782,36C
3.01.03.03.003	919.092	Juros Atualização Selic	1.481.804,08C	7.671,37	164.975,78	1.639.108,49C
3.01.03.04	3.228	RECEITAS DE TITULOS DE MERCADO	8.723,07C	0,00	0,00	8.723,07C
3.01.03.04.400	3.234	Receitas De Titulos De Mercado	8.723,07C	0,00	0,00	8.723,07C
3.01.04	3.241	OUTRAS RECEITAS OPERACIONAIS	870.744,04C	150,84	18.426,96	889.020,16C
3.01.04.01	3.257	RECEITA DE ALUGUEIS	24.243,22C	74,00	800,00	24.969,22C
3.01.04.01.052	3.263	Alugueis Recebidos	24.243,22C	74,00	800,00	24.969,22C
3.01.04.02	3.270	SOBRAS E FALTAS DE CAIXA	79,66C	76,84	15,57	18,39C
3.01.04.02.001	3.286	Sobras e Falta De Caixa	79,66C	76,84	15,57	18,39C
3.01.04.05	14.143	CREDITOS TRIBUTARIOS	145.118,92C	0,00	3.289,15	148.408,07C
3.01.04.05.001	14.150	Creditos Tributarios	145.118,92C	0,00	3.289,15	148.408,07C
3.01.04.06	14.641	RECEITAS OPERACIONAIS DE SERVIÇOS	701.302,24C	0,00	14.322,24	715.624,48C
3.01.04.06.004	13.132	Receitas Sobre Recargas Celular	285,80C	0,00	0,00	285,80C
3.01.04.06.006	914.367	Receitas Servicos Prestados	421.641,99C	0,00	12.202,00	433.843,99C
3.01.04.06.008	15.125	Receita de Entrega a Clientes	140.546,56C	0,00	2.120,24	142.666,80C
3.01.04.06.010	917.002	Receita Credito Pessoal	138.827,89C	0,00	0,00	138.827,89C
3.01.05	3.330	RECEITAS NAO OPERACIONAIS	1.642.896,62C	30.467,71	48.355,00	1.660.783,91C
3.01.05.01	3.346	RENDAS DIVERSAS	4,41C	0,00	0,00	4,41C
3.01.05.01.001	3.352	Rendas Diversas	4,41C	0,00	0,00	4,41C
3.01.05.02	3.369	RESULTADO DE TRANSAÇÕES EVENTUAIS	583.645,26C	30.467,71	48.355,00	601.532,55C
3.01.05.02.400	3.375	Resultado De Transacoes Eventuais	583.645,26C	30.467,71	48.355,00	601.532,55C
3.01.05.04	3.406	RESSARC DE PROPAG/PUBLICIDADE	50.731,75C	0,00	0,00	50.731,75C
3.01.05.04.001	3.412	Ressarc De Propag/Publicidade	50.731,75C	0,00	0,00	50.731,75C
3.01.05.07	914.108	OUTRAS RECEITAS	583.965,21C	0,00	0,00	583.965,21C
3.01.05.07.002	917.322	Ressarcimento de Salarios	583.965,21C	0,00	0,00	583.965,21C
3.01.05.08	3.441	RECUP CREDITO DE LIQUID DUVID	424.549,99C	0,00	0,00	424.549,99C
3.01.05.08.001	3.458	Recuperacao Cred Liq Duvidosa	424.549,99C	0,00	0,00	424.549,99C

# Balancete por Período

## Período: 01/11/2022 a 30/11/2022

Livro: 1

Folha: 5

**0001 COMEINDBREITHAUPT LTDA EM RECUPERAÇÃO JUDICIAL**

**CNPJ: 84.429.810/0001-58**

**Consolidado**

Classificação	Conta	Nome	Saldo Anterior	Débito	Crédito	Saldo Atual
4	3.464	DESPESAS	25.729.050,08D	1.102.149,00	225.175,57	26.606.023,51D
4.01	3.471	DESPESAS COM VENDAS	20.181.926,26D	616.936,44	108.682,49	20.690.180,21D
4.01.01	3.487	DESPESAS COM PESSOAL	5.676.528,20D	284.122,48	58.702,55	5.901.948,13D
4.01.01.01	3.493	ORDENADOS E FERIAS	2.970.774,03D	134.072,92	17.591,17	3.087.255,78D
4.01.01.01.001	3.501	Ordenados e Ferias	2.371.254,30D	110.007,46	17.591,17	2.463.670,59D
4.01.01.01.004	916.862	Salarios Variaveis e Encargos	599.519,73D	24.065,46	0,00	623.585,19D
4.01.01.02	3.518	PREVIDENCIA SOCIAL	986.172,12D	46.845,30	9,12	1.033.008,30D
4.01.01.02.001	3.524	Previdencia Social	986.172,12D	46.845,30	9,12	1.033.008,30D
4.01.01.03	3.531	FUNDO DE GARANT P/TEMPO SERV	263.444,14D	17.221,96	0,00	280.666,10D
4.01.01.03.001	3.547	Fgts	263.444,14D	17.221,96	0,00	280.666,10D
4.01.01.05	3.576	FERIAS E ENCARGOS PROVISIONADOS	253.108,59D	24.702,12	26.154,80	251.655,91D
4.01.01.05.001	3.582	Ferias e Encargos Provisionados	253.108,59D	24.702,12	26.154,80	251.655,91D
4.01.01.06	3.599	13,SALARIO E ENCARGOS PROVISIONADOS	342.003,49D	16.602,88	14.947,46	343.658,91D
4.01.01.06.001	3.607	13.Sal e Enc Provisionados	342.003,49D	16.602,88	14.947,46	343.658,91D
4.01.01.07	914.752	RESCISÕES	861.025,83D	44.677,30	0,00	905.703,13D
4.01.01.07.002	16.461	AVISO PREVIO INDENIZADO	303.163,30D	17.632,77	0,00	320.796,07D
4.01.01.07.003	16.478	MULTA FGTS S/ RESCISÃO	557.862,53D	27.044,53	0,00	584.907,06D
4.01.02	3.613	DESPESAS C/COMISSOES	55.744,38D	0,00	0,00	55.744,38D
4.01.02.01	3.620	COMISSOES S/VENDAS	55.744,38D	0,00	0,00	55.744,38D
4.01.02.01.001	3.636	Comissoes S/Vendas	55.744,38D	0,00	0,00	55.744,38D
4.01.03	3.642	DESPESAS C/ALUGUEIS E CONDOMINIOS	1.844.506,45D	27.361,56	10.000,00	1.861.868,01D
4.01.03.01	3.659	ALUGUEIS C/MOVEIS	1.843.701,09D	27.241,56	10.000,00	1.860.942,65D
4.01.03.01.002	3.665	Alugueis Pessoa Juridica	1.469.938,12D	27.241,56	10.000,00	1.487.179,68D
4.01.03.01.003	14.924	Alugueis Pessoa Fisica	373.762,97D	0,00	0,00	373.762,97D
4.01.03.02	3.671	DESPESAS C/ CONDOMINIO	805,36D	120,00	0,00	925,36D
4.01.03.02.002	3.688	Condominio	805,36D	120,00	0,00	925,36D
4.01.04	3.694	DESPESAS C/PROPAGANDA E PUBLICIDADE	189.708,05D	14.792,10	7.550,00	196.950,15D
4.01.04.01	3.702	PROPAGANDA E PUBLICIDADE	189.708,05D	14.792,10	7.550,00	196.950,15D
4.01.04.01.001	3.719	Publicidade TV	7.304,07D	0,00	0,00	7.304,07D
4.01.04.01.003	917.572	Publicidade Radio	56.082,56D	0,00	0,00	56.082,56D
4.01.04.01.004	917.582	Folhetos e Impressos	6.566,04D	0,00	0,00	6.566,04D
4.01.04.01.006	917.602	Acoes de Relacionamento	29.028,73D	277,07	0,00	29.305,80D
4.01.04.01.007	917.612	Publicidade Midia Digital	16.414,63D	0,00	0,00	16.414,63D
4.01.04.01.008	917.622	Material PDV	53.587,46D	14.515,03	7.550,00	60.552,49D
4.01.04.01.010	917.642	Agencia de Marketing	1.633,50D	0,00	0,00	1.633,50D
4.01.04.01.011	917.652	Publicidade Midia Exterior	19.091,06D	0,00	0,00	19.091,06D
4.01.05	3.725	DESPESAS DIVERSAS	219.707,63D	18.228,96	9.556,47	228.380,12D
4.01.05.01	3.731	DESPESAS DIVERSAS	219.707,63D	18.228,96	9.556,47	228.380,12D
4.01.05.01.004	3.808	Carga e Desc De Mercadoria	5.617,40D	0,00	0,00	5.617,40D
4.01.05.01.014	912.807	Comissao S/Cartao Credito/Debito	39.252,13D	0,00	0,00	39.252,13D
4.01.05.01.015	912.813	Aluguéis c/ Equipamentos	170.773,31D	18.228,96	9.556,47	179.445,80D
4.01.05.01.024	917.112	Etiquetas e Embalagens	4.064,79D	0,00	0,00	4.064,79D
4.01.06	3.837	IMPOSTOS INCIDENTES SOBRE VENDAS	2.792.308,23D	65.036,48	1.623,30	2.855.721,41D
4.01.06.01	3.843	ICMS S/ VENDAS	1.653.062,72D	40.336,52	1.066,20	1.692.333,04D
4.01.06.01.001	3.850	Icms S/ Vendas	1.653.062,72D	40.336,52	1.066,20	1.692.333,04D
4.01.06.02	3.866	PIS S/FATURAMENTO	203.213,48D	4.406,24	99,71	207.520,01D
4.01.06.02.001	3.872	Pis S/Faturamento	203.213,48D	4.406,24	99,71	207.520,01D
4.01.06.03	3.889	COFINS S/FATURAMENTO	936.032,03D	20.293,72	457,39	955.868,36D
4.01.06.03.001	3.895	Cofins S/Faturamento	936.032,03D	20.293,72	457,39	955.868,36D
4.01.07	12.687	DESPESAS C/ TRANSPORTES,	987.802,01D	29.919,34	15.729,87	1.001.991,48D
4.01.07.01	12.693	DESPESAS C/ TRANSPORTES	88.963,49D	533,71	0,00	89.497,20D
4.01.07.01.001	12.701	Officinas	790,20D	0,00	0,00	790,20D

# Balancete por Período

## Período: 01/11/2022 a 30/11/2022

Livro: 1

**0001 COMEINDBREITHAUPT LTDA EM RECUPERAÇÃO JUDICIAL**

**CNPJ: 84.429.810/0001-58**

**Consolidado**

Classificação	Conta	Nome	Saldo Anterior	Débito	Crédito	Saldo Atual
4.01.07.01.003	12.724	Combustivel	18.507,82D	533,71	0,00	19.041,53D
4.01.07.01.006	12.753	IMPOSTOS/TAXAS	54.043,90D	0,00	0,00	54.043,90D
4.01.07.01.011	912.983	Embalagens - Transportes	5.673,17D	0,00	0,00	5.673,17D
4.01.07.01.016	13.511	Custo dos Serviços Prestados	9.948,40D	0,00	0,00	9.948,40D
4.01.07.02	13.251	TRANSPORTES TERCEIRIZADOS	898.838,52D	29.385,63	15.729,87	912.494,28D
4.01.07.02.002	13.273	TRANSFERÊNCIA CD/FILIAIS	315.879,98D	13.571,56	7.503,31	321.948,23D
4.01.07.02.003	13.280	Entrega A Clientes Nf	582.958,54D	15.814,07	8.226,56	590.546,05D
4.01.08	3.978	CUSTO DAS MERCADORIAS VENDIDAS	8.247.636,24D	160.378,23	0,00	8.408.014,47D
4.01.08.01	3.984	CUSTO DAS MERCADORIAS VENDIDAS	8.247.636,24D	160.378,23	0,00	8.408.014,47D
4.01.08.01.500	3.991	Custo Das Mercadorias Vendidas	8.247.636,24D	160.378,23	0,00	8.408.014,47D
4.01.09	15.600	PERDAS DE ESTOQUES	55.678,22D	663,52	0,00	56.341,74D
4.01.09.01	15.616	PERDAS DE ESTOQUES	55.678,22D	663,52	0,00	56.341,74D
4.01.09.01.001	15.622	Perdas De Estoques	55.678,22D	663,52	0,00	56.341,74D
4.01.10	4.073	PROVISAO P/DEVEDORES DUVIDOSOS	11.056,43C	0,00	0,00	11.056,43C
4.01.10.01	4.080	DESP C/PROV CRED LIQUID DUVID	11.056,43C	0,00	0,00	11.056,43C
4.01.10.01.001	4.096	Cred De Liquid Duvidosa	11.056,43C	0,00	0,00	11.056,43C
4.01.12	4.104	DESP C/COBRANÇA	123.363,28D	16.433,77	5.520,30	134.276,75D
4.01.12.01	4.111	DESP C/COBRANÇA	123.363,28D	16.433,77	5.520,30	134.276,75D
4.01.12.01.003	13.304	Comissões S/Cobranças	26.177,10D	4.377,32	2.249,90	28.304,52D
4.01.12.01.004	13.391	Indenizacoes	76,50D	0,00	0,00	76,50D
4.01.12.01.006	13.630	Despesas Processuais	81.483,05D	10.130,34	2.445,05	89.168,34D
4.01.12.01.007	916.992	Consultas de Crédito	15.626,63D	1.926,11	825,35	16.727,39D
4.02	4.133	DESPESAS ADMINISTRATIVAS	3.753.493,93D	307.564,57	100.347,44	3.960.711,06D
4.02.02	4.200	DESPESAS C/PESSOAL	300.474,70D	6.833,06	4.937,89	302.369,87D
4.02.02.05	4.297	DESPESAS C/ASSISTENCIA MEDICA,	120,00D	0,00	0,00	120,00D
4.02.02.05.003	13.988	Exames	120,00D	0,00	0,00	120,00D
4.02.02.06	4.311	PROGRAMA DE ALIMENTAÇÃO DO TRABALHADOR	210.707,69D	6.221,06	4.729,37	212.199,38D
4.02.02.06.001	4.328	Programa De Alim. Do Trabalhador	210.707,69D	6.221,06	4.729,37	212.199,38D
4.02.02.07	4.334	DESPESAS C/VALE TRANSPORTE	21.222,48D	312,00	180,77	21.353,71D
4.02.02.07.001	4.341	Vale Transporte	21.222,48D	312,00	180,77	21.353,71D
4.02.02.10	4.392	DESP C/PLANO DE SAUDE	28.774,77D	0,00	0,00	28.774,77D
4.02.02.10.001	4.401	Plano de Saude	28.774,77D	0,00	0,00	28.774,77D
4.02.02.11	12.606	DESPESAS COM UNIFORMES / CRACHA	290,50D	0,00	0,00	290,50D
4.02.02.11.001	12.612	Uniformes	290,50D	0,00	0,00	290,50D
4.02.02.17	12.931	DESPESAS DIVS C/ PESSOAL	1.434,60D	0,00	0,00	1.434,60D
4.02.02.17.002	912.990	Lanches A Funcionarios	1.434,60D	0,00	0,00	1.434,60D
4.02.02.20	13.942	DESPESA C/ SEGURANCA DO TRABALHO	37.924,66D	300,00	27,75	38.196,91D
4.02.02.20.001	13.959	Seguranca Do Trabalho	37.950,67D	300,00	27,75	38.222,92D
4.02.02.20.002	13.439	Epis	26,01C	0,00	0,00	26,01C
4.02.03	4.417	DESPESAS C/ALUGUEIS E CONSERVAÇÃO	1.222.638,72D	63.740,77	8.028,40	1.278.351,09D
4.02.03.02	4.446	ALUGUEIS C/EQUIPAMENTOS	100.715,20D	10.270,00	3.087,72	107.897,48D
4.02.03.02.415	4.452	Alugueis C/Equipamentos Informatica	85.899,60D	5.024,00	464,72	90.458,88D
4.02.03.02.416	916.802	Aluguéis de Veiculos	14.815,60D	5.246,00	2.623,00	17.438,60D
4.02.03.04	4.481	DESPESAS C/CONSERVAÇÃO DE BENS	125.755,96D	590,81	49,28	126.297,49D
4.02.03.04.002	13.379	Conservação De Bens Equipamentos	63.635,23D	58,01	0,00	63.693,24D
4.02.03.04.003	13.385	Conservação De Bens Predial	62.120,73D	532,80	49,28	62.604,25D
4.02.03.06	4.535	DESPESAS DE DEPRECIACAO	996.167,56D	52.879,96	4.891,40	1.044.156,12D
4.02.03.06.003	15.451	Depreciacao Societaria	996.167,56D	52.879,96	4.891,40	1.044.156,12D
4.02.04	4.558	DESPESAS C/BENS DE NATUREZA PERMANENTE	2.274,39D	0,00	0,00	2.274,39D
4.02.04.01	4.564	DESP C/BENS DE NAT PERMANENTE	2.274,39D	0,00	0,00	2.274,39D
4.02.04.01.001	4.571	Bens Natureza Permanente	2.274,39D	0,00	0,00	2.274,39D
4.02.05	4.587	DESPESAS C/UTILIDADES E SERVIÇOS	467.119,11D	35.458,94	12.135,61	490.442,44D



**Balancete por Período**  
**Período: 01/11/2022 a 30/11/2022**

Livro: 1

Folha: 6

**0001 COMEINDBREITHAUPT LTDA EM RECUPERAÇÃO JUDICIAL**

**CNPJ: 84.429.810/0001-58**

**Consolidado**

Classificação	Conta	Nome	Saldo Anterior	Débito	Crédito	Saldo Atual
4.02.05.01	4.593	SEGUROS	24.365,19D	2.029,72	0,00	26.394,91D
4.02.05.01.400	4.601	Seguros	24.365,19D	2.029,72	0,00	26.394,91D
4.02.05.02	4.618	CONSUMO DE AGUA	17.965,17D	904,58	137,35	18.732,40D
4.02.05.02.001	4.624	Consumo de Agua	17.965,17D	904,58	137,35	18.732,40D
4.02.05.03	4.631	ENERGIA ELETRICA	218.177,74D	12.962,26	2.064,02	229.075,98D
4.02.05.03.001	4.647	Energia Eletrica	218.177,74D	12.962,26	2.064,02	229.075,98D
4.02.05.05	4.653	DESPESAS TELEFONICAS	155.559,55D	19.007,28	9.934,24	164.632,59D
4.02.05.05.001	4.660	Telefonicas	76.423,29D	9.212,28	5.036,74	80.598,83D
4.02.05.05.002	14.841	Transmissao De Dados	79.136,26D	9.795,00	4.897,50	84.033,76D
4.02.05.06	4.676	DESPESAS POSTAIS	20.258,03D	0,00	0,00	20.258,03D
4.02.05.06.008	4.682	Postais	20.258,03D	0,00	0,00	20.258,03D
4.02.05.08	7.628	GAS COMBUSTIVEL	29.361,37D	540,00	0,00	29.901,37D
4.02.05.08.001	7.657	Gas Combustivel	29.361,37D	540,00	0,00	29.901,37D
4.02.05.09	7.634	OLEO COMBUSTIVEL	334,87D	0,00	0,00	334,87D
4.02.05.09.001	7.663	Oleo Combustivel	334,87D	0,00	0,00	334,87D
4.02.05.10	14.871	DESPESAS CARTORARIAS	1.097,19D	15,10	0,00	1.112,29D
4.02.05.10.001	14.887	Cartorio	1.097,19D	15,10	0,00	1.112,29D
4.02.06	4.699	DESPESAS C/FORMAÇÃO PROFISSIONAL	39.974,45D	0,00	0,00	39.974,45D
4.02.06.01	4.707	DESPESAS C/FORMACAO PROFISSIONAL	39.974,45D	0,00	0,00	39.974,45D
4.02.06.01.001	4.713	Treinamento	574,47D	0,00	0,00	574,47D
4.02.06.01.002	5.061	Recrutamento	7.235,00D	0,00	0,00	7.235,00D
4.02.06.01.004	12.820	Eventos/Endomarketing	10.707,94D	0,00	0,00	10.707,94D
4.02.06.01.010	918.502	Campanha de Vendas - Endomarketing	21.457,04D	0,00	0,00	21.457,04D
4.02.07	4.720	DESPESAS DIVERSAS	1.253.785,09D	177.598,57	68.686,74	1.362.696,92D
4.02.07.01	4.736	USO E CONSUMO	41.451,51D	1.889,87	0,00	43.341,38D
4.02.07.01.001	4.742	Material de Expediente	14.369,25D	481,49	0,00	14.850,74D
4.02.07.01.003	914.835	Cafezinho	5.916,39D	240,18	0,00	6.156,57D
4.02.07.01.004	916.322	Insumos Operacionais	21.165,87D	1.168,20	0,00	22.334,07D
4.02.07.04	4.794	DESPESAS DE VIAGEM	22.878,33D	613,85	0,00	23.492,18D
4.02.07.04.400	4.802	Viagem	22.878,33D	613,85	0,00	23.492,18D
4.02.07.09	4.890	MULTAS DIVERSAS	12.140,28D	2.851,14	1.356,99	13.634,43D
4.02.07.09.001	912.919	Multas Dedutíveis	250,00D	0,00	0,00	250,00D
4.02.07.09.002	912.925	Multas Indedutíveis	8.782,76D	2.510,43	1.356,99	9.936,20D
4.02.07.09.401	16.231	Juro Sobre Tributos	3.107,52D	340,71	0,00	3.448,23D
4.02.07.16	4.950	DESPESAS C/HIGIENE E LIMPEZA	31.791,13D	38,60	0,00	31.829,73D
4.02.07.16.001	4.966	Higiene e Limpeza	31.791,13D	38,60	0,00	31.829,73D
4.02.07.17	4.972	DESPESAS C/SEGURANÇA E VIGILANCIA	72.368,00D	0,00	0,00	72.368,00D
4.02.07.17.002	13.215	Sistema De Monitoramento	72.368,00D	0,00	0,00	72.368,00D
4.02.07.18	4.995	DESPESAS C/ASSESSORIA JURIDICA	381.534,89D	75.979,46	37.989,73	419.524,62D
4.02.07.18.005	5.003	Assessoria Juridica	381.534,89D	75.979,46	37.989,73	419.524,62D
4.02.07.19	5.010	DESPESAS C/ASSESSORIA E CONSULTORIA	58.630,67D	3.187,28	0,00	61.817,95D
4.02.07.19.001	5.026	Assess e Consultoria	58.630,67D	3.187,28	0,00	61.817,95D
4.02.07.20	5.032	DESPESAS C/ASSOC LOJISTAS	2.898,30D	270,00	135,00	3.033,30D
4.02.07.20.000	5.049	Associacao Lojistas	2.898,30D	270,00	135,00	3.033,30D
4.02.07.26	7.367	CONTRATAÇÃO SERV TEMPORARIOS	630.091,98D	92.768,37	29.205,02	693.655,33D
4.02.07.26.002	916.782	Serv. De Terceiros	630.091,98D	92.768,37	29.205,02	693.655,33D
4.02.08	5.138	IMPOSTOS E TAXAS DIVERSAS	57.212,25D	250,78	0,00	57.463,03D
4.02.08.01	5.144	IMPOSTOS MUNICIPAIS	21.226,09D	0,00	0,00	21.226,09D
4.02.08.01.001	5.151	Impostos Municipais	21.226,09D	0,00	0,00	21.226,09D
4.02.08.04	5.204	CONTRIBUIÇÃO SINDICAL	3.492,90D	216,50	0,00	3.709,40D
4.02.08.04.400	5.211	Contribuicao Sindical	3.492,90D	216,50	0,00	3.709,40D
4.02.08.05	5.227	ICMS SOBRE OPERAÇÕES DIVERSAS	18.628,58D	34,28	0,00	18.662,86D

**Balancete por Período**  
**Período: 01/11/2022 a 30/11/2022**

Livro: 1

**0001 COMEINDBREITHAUPT LTDA EM RECUPERAÇÃO JUDICIAL**

**CNPJ: 84.429.810/0001-58**

**Consolidado**

Classificação	Conta	Nome	Saldo Anterior	Débito	Crédito	Saldo Atual
4.02.08.05.001	5.233	Icms s/ Operacoes Diversas	5.688,40D	34,28	0,00	5.722,68D
4.02.08.05.002	14.812	Icms S/Demonstracao	1.998,64D	0,00	0,00	1.998,64D
4.02.08.05.004	14.835	Icms Nao Recuperavel s/ Ativo Imobilizado	10.941,54D	0,00	0,00	10.941,54D
4.02.08.12	7.061	IMPOSTO S/ OPERAÇÕES FINANCEIRAS	13.864,68D	0,00	0,00	13.864,68D
4.02.08.12.001	5.463	Imposto s/Operacoes Financeiras	13.864,68D	0,00	0,00	13.864,68D
4.02.09	7.083	DESPESAS C/ INFORMATICA	410.015,22D	23.682,45	6.558,80	427.138,87D
4.02.09.01	7.090	DESPESAS C/ INFORMATICA	410.015,22D	23.682,45	6.558,80	427.138,87D
4.02.09.01.001	4.475	Manutencao do Computador	96.941,61D	420,00	38,85	97.322,76D
4.02.09.01.002	6.468	Manutencao Software	313.073,61D	23.262,45	6.519,95	329.816,11D
4.03	5.345	DESPESAS FINANCEIRAS	1.655.485,56D	175.970,63	16.145,64	1.815.310,55D
4.03.02	5.381	DESPESAS FINANCEIRAS	1.655.485,56D	175.970,63	16.145,64	1.815.310,55D
4.03.02.01	5.397	JUROS PAGOS	1.559.080,47D	174.471,59	16.145,64	1.717.406,42D
4.03.02.01.001	5.405	Juros Pagos CPG	390.874,93D	2.887,30	274,09	393.488,14D
4.03.02.01.002	8.303	Juros S/ Empréstimos e Financiamentos	752.718,05D	171.584,29	15.871,55	908.430,79D
4.03.02.01.005	15.898	Juros Sobre Antec Cartao	288.152,51D	0,00	0,00	288.152,51D
4.03.02.01.009	918.582	Juros de Mora	127.334,98D	0,00	0,00	127.334,98D
4.03.02.02	5.411	DESCONTOS CONCEDIDOS	31.305,57D	83,10	0,00	31.388,67D
4.03.02.02.001	5.428	Descontos Concedidos	31.305,57D	83,10	0,00	31.388,67D
4.03.02.03	5.434	DESPESAS BANCARIAS	42.895,88D	1.415,94	0,00	44.311,82D
4.03.02.03.400	5.441	Despesas Bancarias	42.895,88D	1.415,94	0,00	44.311,82D
4.03.02.04	914.143	DESPESA FINANCEIRAS FORNECEDORES (AVP)	22.203,64D	0,00	0,00	22.203,64D
4.03.02.04.001	914.150	Financeiras Fornecedores (Avp)	22.203,64D	0,00	0,00	22.203,64D
4.05	7.730	OUTRAS DESPESAS OPERACIONAIS	138.144,33D	1.677,36	0,00	139.821,69D
4.05.01	7.746	OUTRAS DESPESAS OPERACIONAIS	138.144,33D	1.677,36	0,00	139.821,69D
4.05.01.02	914.373	IMPOSTO SOBRE SERVICOS	138.144,33D	1.677,36	0,00	139.821,69D
4.05.01.02.001	914.380	Pis Sobre Servicos	6.949,40D	201,40	0,00	7.150,80D
4.05.01.02.002	914.396	Cofins Sobre Servicos	31.986,81D	927,35	0,00	32.914,16D
4.05.01.02.003	914.404	Iss Sobre Servicos	17.893,88D	548,61	0,00	18.442,49D
4.05.01.02.004	917.732	Pis Sobre Servicos Financeiros	11.926,08D	0,00	0,00	11.926,08D
4.05.01.02.005	917.742	Cofins Sobre Servicos Financeiros	54.932,29D	0,00	0,00	54.932,29D
4.05.01.02.006	917.752	Iss Sobre Servicos Financeiros	14.455,87D	0,00	0,00	14.455,87D

**Balancete por Período**  
**Período: 01/11/2022 a 30/11/2022**

Livro: 1

Folha: 7

**0001 COMEINDBREITHAUPT LTDA EM RECUPERAÇÃO JUDICIAL**

**CNPJ: 84.429.810/0001-58**

**Consolidado**

Classificação	Conta	Nome	Saldo Anterior	Débito	Crédito	Saldo Atual
5	918.632	CONTAS COMPENSAÇÃO	1.135.635,74D	24.199,90	2.394,38	1.157.441,26D
5.01	918.642	CONTAS DE COMPENSAÇÃO	1.135.635,74D	24.199,90	2.394,38	1.157.441,26D
5.01.01	918.652	MERCADORIA PARA DEMONSTRAÇÃO	617.233,67D	0,00	0,00	617.233,67D
5.01.01.01	918.662	MERCADORIA PARA DEMONSTRAÇÃO	617.233,67D	0,00	0,00	617.233,67D
5.01.01.01.001	918.672	Mercadoria de Demonstração	256.712,05C	0,00	0,00	256.712,05C
5.01.01.01.003	918.742	Demonstração Recebida de Terceiros	873.945,72D	0,00	0,00	873.945,72D
5.01.02	918.752	MERCADORIA IMOBILIZADO	22.802,58D	23.900,00	900,00	45.802,58D
5.01.02.01	918.762	MERCADORIA IMOBILIZADO	22.802,58D	23.900,00	900,00	45.802,58D
5.01.02.01.001	918.772	Ativo Imob Receb Transferenc	22.802,58D	23.900,00	900,00	45.802,58D
5.01.03	918.782	MERCADORIA ASSISTÊNCIA	39.754,95D	299,90	299,90	39.754,95D
5.01.03.01	918.792	MERCADORIA ASSISTÊNCIA	39.754,95D	299,90	299,90	39.754,95D
5.01.03.01.001	918.802	Mercadorias Destinadas P/Conserto - Nova Assist. Tec.	14.760,85D	299,90	299,90	14.760,85D
5.01.03.01.002	918.812	Mercadorias de Cliente Em Garantia - Nova Assist. Tec	24.994,10D	0,00	0,00	24.994,10D
5.01.04	918.822	MERCADORIA COMODATO	461.285,20D	0,00	0,00	461.285,20D
5.01.04.01	918.832	MERCADORIA COMODATO	461.285,20D	0,00	0,00	461.285,20D
5.01.04.01.001	918.842	Mercadorias P/Conta Contrato Comodato	461.285,20D	0,00	0,00	461.285,20D
5.01.05	918.972	MERCADORIA RECICLAGEM	5.440,66C	0,00	1.194,48	6.635,14C
5.01.05.01	918.982	MERCADORIA RECICLAGEM	5.440,66C	0,00	1.194,48	6.635,14C
5.01.05.01.001	918.992	Mercadoria Reciclagem Bateria	5.440,66C	0,00	1.194,48	6.635,14C

**Balancete por Período**  
**Período: 01/11/2022 a 30/11/2022**

Livro: 1

**0001 COMEINDBREITHAUPT LTDA EM RECUPERAÇÃO JUDICIAL**

**CNPJ: 84.429.810/0001-58**

**Consolidado**

Classificação	Conta	Nome	Saldo Anterior	Débito	Crédito	Saldo Atual
6	918.682	CONTAS DE COMPENSAÇÃO	1.135.635,74C	2.394,38	24.199,90	1.157.441,26C
6.01	918.692	CONTAS DE COMPENSAÇÃO	1.135.635,74C	2.394,38	24.199,90	1.157.441,26C
6.01.01	918.702	MERCADORIA DEMONSTRAÇÃO	617.233,67C	0,00	0,00	617.233,67C
6.01.01.01	918.712	MERCADORIA DE DEMONSTRAÇÃO	617.233,67C	0,00	0,00	617.233,67C
6.01.01.01.001	918.722	Mercadoria de Demonstração	256.712,05D	0,00	0,00	256.712,05D
6.01.01.01.003	918.862	Demonstração Remetida P/ Terceiros	873.945,72C	0,00	0,00	873.945,72C
6.01.02	918.872	MERCADORIA IMOBILIZADO	22.802,58C	900,00	23.900,00	45.802,58C
6.01.02.01	918.882	MERCADORIA IMOBILIZADO	22.802,58C	900,00	23.900,00	45.802,58C
6.01.02.01.001	918.892	Ativo Imob Receb Transferenc	22.802,58C	900,00	23.900,00	45.802,58C
6.01.03	918.902	MERCADORIA ASSISTÊNCIA	39.754,95C	299,90	299,90	39.754,95C
6.01.03.01	918.912	MERCADORIA ASSISTÊNCIA	39.754,95C	299,90	299,90	39.754,95C
6.01.03.01.001	918.922	Remessa Mercadoria P/Conserto - Nova Assist. Tec	14.760,85C	299,90	299,90	14.760,85C
6.01.03.01.002	918.932	Mercadorias de Cliente Em Garantia - Nova Assist. Tec	24.994,10C	0,00	0,00	24.994,10C
6.01.04	918.942	MERCADORIA COMODATO	461.285,20C	0,00	0,00	461.285,20C
6.01.04.01	918.952	MERCADORIA COMODATO	461.285,20C	0,00	0,00	461.285,20C
6.01.04.01.001	918.962	Mercadorias P/Conta Contrato de Comodato	461.285,20C	0,00	0,00	461.285,20C
6.01.05	919.002	MERCADORIA RECICLAGEM	5.440,66D	1.194,48	0,00	6.635,14D
6.01.05.01	919.012	MERCADORIA RECICLAGEM	5.440,66D	1.194,48	0,00	6.635,14D
6.01.05.01.001	919.022	Mercadoria Reciclagem Bateria	5.440,66D	1.194,48	0,00	6.635,14D

**BALANCETE**

Código	Classificação	Descrição da conta	Saldo Anterior	Débito	Crédito	Saldo Atual
<b>1</b>	<b>1</b>	<b>ATIVO</b>	<b>34.312.195,26D</b>	<b>60.449,10</b>	<b>898,20</b>	<b>34.371.746,16D</b>
<b>2</b>	<b>1.1</b>	<b>ATIVO CIRCULANTE</b>	<b>5.098.833,56D</b>	<b>60.449,10</b>	<b>449,10</b>	<b>5.158.833,56D</b>
<b>3</b>	<b>1.1.1</b>	<b>DISPONÍVEL</b>	<b>1,58D</b>	<b>449,10</b>	<b>449,10</b>	<b>1,58D</b>
<b>4</b>	<b>1.1.1.01</b>	<b>CAIXA</b>	<b>1,58D</b>	<b>0,00</b>	<b>0,00</b>	<b>1,58D</b>
5	1.1.1.01.001	CAIXA GERAL	1,58D	0,00	0,00	1,58D
<b>7</b>	<b>1.1.1.02</b>	<b>BANCOS CONTA MOVIMENTO</b>	<b>0,00</b>	<b>449,10</b>	<b>449,10</b>	<b>0,00</b>
525	1.1.1.02.003	BANCO BRADESCO	0,00	449,10	449,10	0,00
<b>12</b>	<b>1.1.2</b>	<b>CLIENTES</b>	<b>2.962.331,38D</b>	<b>60.000,00</b>	<b>0,00</b>	<b>3.022.331,38D</b>
<b>13</b>	<b>1.1.2.01</b>	<b>DUPLICATAS A RECEBER</b>	<b>2.962.331,38D</b>	<b>60.000,00</b>	<b>0,00</b>	<b>3.022.331,38D</b>
504	1.1.2.01.001	CLIENTES DIVERSOS	2.242.331,38D	0,00	0,00	2.242.331,38D
580	1.1.2.01.001	COM E IND BREITHAUP SA	600.000,00D	60.000,00	0,00	660.000,00D
526	1.1.2.01.002	ALUGUEIS A RECEBER	120.000,00D	0,00	0,00	120.000,00D
<b>18</b>	<b>1.1.3</b>	<b>OUTROS CRÉDITOS</b>	<b>313.168,44D</b>	<b>0,00</b>	<b>0,00</b>	<b>313.168,44D</b>
<b>28</b>	<b>1.1.3.08</b>	<b>TRIBUTOS A RECUPERAR/COMPENSAR</b>	<b>313.168,44D</b>	<b>0,00</b>	<b>0,00</b>	<b>313.168,44D</b>
38	1.1.3.08.010	INSS A COMPENSAR	21.327,06D	0,00	0,00	21.327,06D
40	1.1.3.08.012	COFINS A RECUPERAR	36,26D	0,00	0,00	36,26D
41	1.1.3.08.013	PIS A RECUPERAR	7,86D	0,00	0,00	7,86D
527	1.1.3.08.017	ICMS A RECUPERAR	88.101,93D	0,00	0,00	88.101,93D
528	1.1.3.08.018	IPT A RECUPERAR	2.751,92D	0,00	0,00	2.751,92D
529	1.1.3.08.019	DEVOLUÇÕES S/ ST OUTROS ESTADOS	156.209,55D	0,00	0,00	156.209,55D
530	1.1.3.08.020	ICMS ST A RECUPERAR	44.732,92D	0,00	0,00	44.732,92D
531	1.1.3.08.021	IR S/ APLICAÇÕES FINANCEIRAS	0,94D	0,00	0,00	0,94D
<b>53</b>	<b>1.1.5</b>	<b>ESTOQUE</b>	<b>1.823.332,16D</b>	<b>0,00</b>	<b>0,00</b>	<b>1.823.332,16D</b>
<b>54</b>	<b>1.1.5.01</b>	<b>ESTOQUE DE IMOVEIS A VENDA</b>	<b>1.823.332,16D</b>	<b>0,00</b>	<b>0,00</b>	<b>1.823.332,16D</b>
533	1.1.5.01.007	Imovel Edmundo Koch Mat. 64853	770.000,00D	0,00	0,00	770.000,00D
535	1.1.5.01.008	Imovel Tres Rios Mat. 20080 - ESTOQUE DE IMOVEIS A VEN	996.627,61D	0,00	0,00	996.627,61D
534	1.1.5.01.009	Imovel Rod. Antonio Heil Mat. 34780	50.000,00D	0,00	0,00	50.000,00D
532	1.1.5.01.010	Imovel Tres Rios Mat. 20080	6.704,55D	0,00	0,00	6.704,55D
<b>501</b>	<b>1.2</b>	<b>ATIVO NÃO-CIRCULANTE</b>	<b>29.213.361,70D</b>	<b>0,00</b>	<b>449,10</b>	<b>29.212.912,60D</b>
<b>76</b>	<b>1.2.2</b>	<b>OUTROS CRÉDITOS</b>	<b>6.177.069,78D</b>	<b>0,00</b>	<b>449,10</b>	<b>6.176.620,68D</b>
<b>83</b>	<b>1.2.2.07</b>	<b>MUTUO</b>	<b>6.177.069,78D</b>	<b>0,00</b>	<b>449,10</b>	<b>6.176.620,68D</b>
536	1.2.2.07.001	EMPRESTIMOS A COM IND BREITHAUP SA	2.610.197,48D	0,00	298,25	2.609.899,23D
537	1.2.2.07.002	EMPRESTIMO A BREITHAUP INVESTIMENTOS EM SHOPPIN	3.461.227,04D	0,00	0,00	3.461.227,04D
538	1.2.2.07.003	EMPRESTIMO COM. IND. BREIYHAUP (FATURE)	95.645,26D	0,00	150,85	95.494,41D
582	1.2.2.07.004	ADMINISTRADORA HANCAR LTDA	10.000,00D	0,00	0,00	10.000,00D
<b>88</b>	<b>1.2.3</b>	<b>INVESTIMENTOS</b>	<b>14.751.560,75D</b>	<b>0,00</b>	<b>0,00</b>	<b>14.751.560,75D</b>
<b>89</b>	<b>1.2.3.01</b>	<b>CONTROLADAS E COLIGADAS - EQUIV. PATRIM.</b>	<b>239,39D</b>	<b>0,00</b>	<b>0,00</b>	<b>239,39D</b>
540	1.2.3.01.001	PARTICIPAÇÕES INCENTIVADAS	239,39D	0,00	0,00	239,39D
<b>96</b>	<b>1.2.3.03</b>	<b>OUTRAS PARTICIPAÇÕES SOCIETÁRIAS</b>	<b>14.751.321,36D</b>	<b>0,00</b>	<b>0,00</b>	<b>14.751.321,36D</b>
539	1.2.3.03.001	ADIANTAMENTO PARA FUTURO AUMENTO DE CAPITAL	14.751.321,36D	0,00	0,00	14.751.321,36D
<b>111</b>	<b>1.2.4</b>	<b>IMOBILIZADO</b>	<b>8.064.372,66D</b>	<b>0,00</b>	<b>0,00</b>	<b>8.064.372,66D</b>
<b>112</b>	<b>1.2.4.01</b>	<b>IMÓVEIS</b>	<b>9.630.759,73D</b>	<b>0,00</b>	<b>0,00</b>	<b>9.630.759,73D</b>
115	1.2.4.01.002	CONSTRUÇÕES	955.288,00D	0,00	0,00	955.288,00D
543	1.2.4.01.006	CUSTO ATRIBUIDO A IMOVEIS	2.084.348,29D	0,00	0,00	2.084.348,29D
544	1.2.4.01.007	CUSTO ATRIBUIDOS A TERRENOS	6.591.123,44D	0,00	0,00	6.591.123,44D
<b>125</b>	<b>1.2.4.07</b>	<b>(-) DEPRECIações, AMORT. E EXAUS. ACUMUL</b>	<b>1.566.387,07C</b>	<b>0,00</b>	<b>0,00</b>	<b>1.566.387,07C</b>
541	1.2.4.07.007	(-) DEPRECIações SOCIETARIAS CONSTRUÇÕES	271.222,18C	0,00	0,00	271.222,18C
542	1.2.4.07.008	(-) DEPRECIação DO CUSTO ATRIBUIDO CONSTRUÇÕES	1.081.934,38C	0,00	0,00	1.081.934,38C
547	1.2.4.07.009	(-) DEPRECIação DE SOFTWARE	213.230,51C	0,00	0,00	213.230,51C
<b>502</b>	<b>1.2.5</b>	<b>INTANGÍVEL</b>	<b>220.358,51D</b>	<b>0,00</b>	<b>0,00</b>	<b>220.358,51D</b>
<b>123</b>	<b>1.2.5.01</b>	<b>MARCAS, DIREITOS E PATENTES</b>	<b>220.358,51D</b>	<b>0,00</b>	<b>0,00</b>	<b>220.358,51D</b>
545	1.2.5.01.001	MARCAS E PATENTES	7.128,00D	0,00	0,00	7.128,00D
546	1.2.5.01.002	SOFTWARES	213.230,51D	0,00	0,00	213.230,51D
<b>149</b>	<b>2</b>	<b>PASSIVO</b>	<b>34.158.150,00C</b>	<b>200,00</b>	<b>2.390,00</b>	<b>34.160.340,00C</b>
<b>150</b>	<b>2.1</b>	<b>PASSIVO CIRCULANTE</b>	<b>26.224.430,07C</b>	<b>200,00</b>	<b>2.390,00</b>	<b>26.226.620,07C</b>
<b>164</b>	<b>2.1.3</b>	<b>FORNECEDORES</b>	<b>4.327,75C</b>	<b>200,00</b>	<b>200,00</b>	<b>4.327,75C</b>
<b>165</b>	<b>2.1.3.01</b>	<b>FORNECEDORES</b>	<b>4.327,75C</b>	<b>200,00</b>	<b>200,00</b>	<b>4.327,75C</b>
584	2.1.3.01.001	ENCON SERVICOS EMPRESARIAIS EIRELI	200,00C	200,00	200,00	200,00C
229	2.1.3.01.002	FORNECEDORES NACIONAIS	4.127,75C	0,00	0,00	4.127,75C
<b>169</b>	<b>2.1.4</b>	<b>OBRIGAÇÕES TRIBUTÁRIAS</b>	<b>4.499.516,31C</b>	<b>0,00</b>	<b>2.190,00</b>	<b>4.501.706,31C</b>
<b>170</b>	<b>2.1.4.01</b>	<b>IMPOSTOS E CONTRIBUIÇÕES A RECOLHER</b>	<b>4.499.516,31C</b>	<b>0,00</b>	<b>2.190,00</b>	<b>4.501.706,31C</b>
176	2.1.4.01.006	IMPOSTO DE RENDA A RECOLHER	25.920,00C	0,00	0,00	25.920,00C
177	2.1.4.01.007	CONTRIBUIÇÃO SOCIAL A RECOLHER	26.650,18C	0,00	0,00	26.650,18C
178	2.1.4.01.008	IRRF A RECOLHER	20.939,52C	0,00	0,00	20.939,52C
179	2.1.4.01.009	PIS A RECOLHER	4.680,00C	0,00	390,00	5.070,00C
180	2.1.4.01.010	COFINS A RECOLHER	21.600,00C	0,00	1.800,00	23.400,00C
548	2.1.4.01.027	ICMS A PAGAR	2.651,21C	0,00	0,00	2.651,21C
549	2.1.4.01.028	RETENÇÃO DE CSRF A PAGAR	38,43C	0,00	0,00	38,43C
550	2.1.4.01.029	PARCELAMENTO IRPJ COD. 2089	79.876,80C	0,00	0,00	79.876,80C
551	2.1.4.01.030	PARCELAMENTO IPI cod. 5123	56.205,50C	0,00	0,00	56.205,50C

**BALANCETE**

<b>Código</b>	<b>Classificação</b>	<b>Descrição da conta</b>	<b>Saldo Anterior</b>	<b>Débito</b>	<b>Crédito</b>	<b>Saldo Atual</b>
552	2.1.4.01.031	PARCELAMENTO PIS cod. 8109	12.688,08C	0,00	0,00	12.688,08C
553	2.1.4.01.032	PARCELAMENTO COFINS cod. 2172	58.561,44C	0,00	0,00	58.561,44C
554	2.1.4.01.033	PARCELAMENTO CSLL cod. 2372	36.210,00C	0,00	0,00	36.210,00C
555	2.1.4.01.034	PARCELAMENTO ICMS cod. 1503	11.771,79C	0,00	0,00	11.771,79C
556	2.1.4.01.035	PARCELAMENTO IPI cod. 5123 - 2015	11.161,78C	0,00	0,00	11.161,78C
557	2.1.4.01.036	PARCELAMENTO PIS cod. 6912 - 2015	3.965,64C	0,00	0,00	3.965,64C
566	2.1.4.01.037	IR/CS DIFERIDOS	3.756.082,65C	0,00	0,00	3.756.082,65C
567	2.1.4.01.038	PARC. LP COFINS cod. 2172	97.602,48C	0,00	0,00	97.602,48C
568	2.1.4.01.039	PARC. LP CSLL cod. 2372	60.350,00C	0,00	0,00	60.350,00C
569	2.1.4.01.040	PARC. LP IRPJ cod. 2089	133.130,80C	0,00	0,00	133.130,80C
570	2.1.4.01.041	PARC. LP PIS cod. 8109	19.032,44C	0,00	0,00	19.032,44C
571	2.1.4.01.042	PARC. LP ICMS cod. 1503	30.410,51C	0,00	0,00	30.410,51C
572	2.1.4.01.043	PARCELAMENTO LP IPI cod. 5123 - 2015	26.682,36C	0,00	0,00	26.682,36C
573	2.1.4.01.044	PARCELAMENTO LP PIS cod. 6912 - 2015	3.304,70C	0,00	0,00	3.304,70C
<b>200</b>	<b>2.1.6</b>	<b>OUTRAS OBRIGAÇÕES</b>	<b>14.926,49C</b>	<b>0,00</b>	<b>0,00</b>	<b>14.926,49C</b>
<b>201</b>	<b>2.1.6.01</b>	<b>ADIANTAMENTOS A CLIENTES</b>	<b>14.926,49C</b>	<b>0,00</b>	<b>0,00</b>	<b>14.926,49C</b>
558	2.1.6.01.001	ADIANTAMENTO A CLIENTE	14.926,49C	0,00	0,00	14.926,49C
<b>207</b>	<b>2.1.7</b>	<b>DIVIDENDOS, PART. E JURO SOBRE O CAPITAL</b>	<b>21.705.659,52C</b>	<b>0,00</b>	<b>0,00</b>	<b>21.705.659,52C</b>
<b>208</b>	<b>2.1.7.01</b>	<b>DIVIDENDOS</b>	<b>21.165.740,83C</b>	<b>0,00</b>	<b>0,00</b>	<b>21.165.740,83C</b>
210	2.1.7.01.002	DIVIDENDOS A PAGAR	37.385,32C	0,00	0,00	37.385,32C
559	2.1.7.01.003	DIVIDENDOS A PAGAR - CIBSA	14.750.000,00C	0,00	0,00	14.750.000,00C
560	2.1.7.01.004	OBRIGAÇÕES COM A HANCAR	11.164,22C	0,00	0,00	11.164,22C
561	2.1.7.01.005	DIVIDENDOS A PAGAR - HANCAR	1.119.110,00C	0,00	0,00	1.119.110,00C
562	2.1.7.01.006	COM IND BREITHAUPPT PERT RFB	5.154.590,88C	0,00	0,00	5.154.590,88C
563	2.1.7.01.007	VALORES TRANSITÓRIOS - NFE DEV CLIENTES	93.490,41C	0,00	0,00	93.490,41C
<b>215</b>	<b>2.1.7.03</b>	<b>JUROS SOBRE CAPITAL PRÓPRIO</b>	<b>539.918,69C</b>	<b>0,00</b>	<b>0,00</b>	<b>539.918,69C</b>
564	2.1.7.03.003	EMPRESTIMOS FATURE FOMENTO	800.000,00C	0,00	0,00	800.000,00C
565	2.1.7.03.004	(-) JUROS A APROPRIAR EMPRESTIMO FATURE FOMENTO	260.081,31D	0,00	0,00	260.081,31D
<b>503</b>	<b>2.2</b>	<b>PASSIVO NÃO-CIRCULANTE</b>	<b>336.254,89C</b>	<b>0,00</b>	<b>0,00</b>	<b>336.254,89C</b>
<b>217</b>	<b>2.2.1</b>	<b>PASSIVO EXIGÍVEL A LONGO PRAZO</b>	<b>336.254,89C</b>	<b>0,00</b>	<b>0,00</b>	<b>336.254,89C</b>
<b>236</b>	<b>2.2.1.10</b>	<b>PASSIVO A DESCOBERTO</b>	<b>336.254,89C</b>	<b>0,00</b>	<b>0,00</b>	<b>336.254,89C</b>
574	2.2.1.10.001	INVESTIDA BREITHAUPPT CONSTRUÇÕES	336.254,89C	0,00	0,00	336.254,89C
<b>242</b>	<b>2.3</b>	<b>PATRIMÔNIO LÍQUIDO</b>	<b>7.597.465,04C</b>	<b>0,00</b>	<b>0,00</b>	<b>7.597.465,04C</b>
<b>243</b>	<b>2.3.1</b>	<b>CAPITAL SOCIAL</b>	<b>80.000,00C</b>	<b>0,00</b>	<b>0,00</b>	<b>80.000,00C</b>
<b>244</b>	<b>2.3.1.01</b>	<b>CAPITAL SUBSCRITO</b>	<b>80.000,00C</b>	<b>0,00</b>	<b>0,00</b>	<b>80.000,00C</b>
245	2.3.1.01.001	CAPITAL SOCIAL	80.000,00C	0,00	0,00	80.000,00C
<b>524</b>	<b>2.3.2</b>	<b>RESERVAS</b>	<b>8.584,32C</b>	<b>0,00</b>	<b>0,00</b>	<b>8.584,32C</b>
<b>257</b>	<b>2.3.2.03</b>	<b>RESERVAS DE LUCROS</b>	<b>8.584,32C</b>	<b>0,00</b>	<b>0,00</b>	<b>8.584,32C</b>
575	2.3.2.03.007	RESERVA DE INCENTIVOS FISCAIS	8.584,32C	0,00	0,00	8.584,32C
<b>264</b>	<b>2.3.5</b>	<b>LUCROS OU PREJUÍZOS ACUMULADOS</b>	<b>7.508.880,72C</b>	<b>0,00</b>	<b>0,00</b>	<b>7.508.880,72C</b>
<b>265</b>	<b>2.3.5.01</b>	<b>LUCROS OU PREJUÍZOS ACUMULADOS</b>	<b>7.508.880,72C</b>	<b>0,00</b>	<b>0,00</b>	<b>7.508.880,72C</b>
268	2.3.5.01.003	RESULTADO DO EXERCÍCIO EM CURSO	71.099,63C	0,00	0,00	71.099,63C
576	2.3.5.01.006	RESULTADO DO PERÍODO ANTERIOR	90.412,67C	0,00	0,00	90.412,67C
577	2.3.5.01.007	AAP - CUSTO ATRIBUÍDO	11.047.301,96C	0,00	0,00	11.047.301,96C
578	2.3.5.01.008	CUSTO ATRIBUÍDO REFLEXO CONTROLADORIA	56.149,11C	0,00	0,00	56.149,11C
579	2.3.5.01.009	IR/CS S/ CUSTO ATRIBUÍDO	3.756.082,65D	0,00	0,00	3.756.082,65D
<b>402</b>	<b>3</b>	<b>CONTAS DE RESULTADO - RECEITAS</b>	<b>536.628,00C</b>	<b>2.190,00</b>	<b>60.000,00</b>	<b>594.438,00C</b>
<b>403</b>	<b>3.1</b>	<b>RECEITAS OPERACIONAIS</b>	<b>536.628,00C</b>	<b>2.190,00</b>	<b>60.000,00</b>	<b>594.438,00C</b>
<b>404</b>	<b>3.1.1</b>	<b>RECEITA BRUTA DE VENDAS E SERVIÇOS</b>	<b>600.000,00C</b>	<b>0,00</b>	<b>60.000,00</b>	<b>660.000,00C</b>
<b>410</b>	<b>3.1.1.02</b>	<b>RECEITA DE PRESTAÇÃO DE SERVIÇOS</b>	<b>600.000,00C</b>	<b>0,00</b>	<b>60.000,00</b>	<b>660.000,00C</b>
581	3.1.1.02.003	RECEITA DE ALUGUEL	600.000,00C	0,00	60.000,00	660.000,00C
<b>413</b>	<b>3.1.2</b>	<b>(-) DEDUÇÕES DA RECEITA BRUTA</b>	<b>63.372,00D</b>	<b>2.190,00</b>	<b>0,00</b>	<b>65.562,00D</b>
<b>424</b>	<b>3.1.2.03</b>	<b>(-) IMPOSTOS SOBRE VENDAS E SERVIÇOS</b>	<b>63.372,00D</b>	<b>2.190,00</b>	<b>0,00</b>	<b>65.562,00D</b>
428	3.1.2.03.004	(-) COFINS	18.000,00D	1.800,00	0,00	19.800,00D
429	3.1.2.03.005	(-) PIS	3.900,00D	390,00	0,00	4.290,00D
477	3.1.2.03.006	(-) CONTRIBUIÇÃO SOCIAL	15.552,00D	0,00	0,00	15.552,00D
478	3.1.2.03.007	(-) IMPOSTO DE RENDA	25.920,00D	0,00	0,00	25.920,00D
<b>269</b>	<b>4</b>	<b>CONTAS DE RESULTADOS - CUSTOS E DESPESAS</b>	<b>382.582,74D</b>	<b>449,10</b>	<b>0,00</b>	<b>383.031,84D</b>
<b>295</b>	<b>4.2</b>	<b>DESPESAS OPERACIONAIS</b>	<b>382.582,74D</b>	<b>449,10</b>	<b>0,00</b>	<b>383.031,84D</b>
<b>329</b>	<b>4.2.2</b>	<b>DESPESAS ADMINISTRATIVAS</b>	<b>382.582,74D</b>	<b>449,10</b>	<b>0,00</b>	<b>383.031,84D</b>
<b>345</b>	<b>4.2.2.03</b>	<b>IMPOSTOS, TAXAS E CONTRIBUIÇÕES</b>	<b>113,97D</b>	<b>66,55</b>	<b>0,00</b>	<b>180,52D</b>
350	4.2.2.03.005	TAXAS DIVERSAS	113,97D	66,55	0,00	180,52D
<b>353</b>	<b>4.2.2.04</b>	<b>DESPESAS GERAIS</b>	<b>5.621,48D</b>	<b>379,80</b>	<b>0,00</b>	<b>6.001,28D</b>
361	4.2.2.04.008	ASSISTÊNCIA CONTÁBIL	1.900,00D	200,00	0,00	2.100,00D
585	4.2.2.04.009	CONTA AZUL	599,60D	179,80	0,00	779,40D
363	4.2.2.04.010	DEPRECIACÕES E AMORTIZAÇÕES	3.121,88D	0,00	0,00	3.121,88D
<b>367</b>	<b>4.2.2.05</b>	<b>DESPESAS FINANCEIRAS</b>	<b>376.847,29D</b>	<b>2,75</b>	<b>0,00</b>	<b>376.850,04D</b>
374	4.2.2.05.007	JUROS E COMISSÕES BANCÁRIAS	1.110,76D	2,75	0,00	1.113,51D
375	4.2.2.05.008	JUROS SOBRE EMPRÉSTIMOS E FINANCIAMENTOS	373.575,80D	0,00	0,00	373.575,80D

**BALANCETE**

<b>Código</b>	<b>Classificação</b>	<b>Descrição da conta</b>	<b>Saldo Anterior</b>	<b>Débito</b>	<b>Crédito</b>	<b>Saldo Atual</b>
583	4.2.2.05.009	IOF	2.160,73D	0,00	0,00	2.160,73D
<b>RESUMO DO BALANCETE</b>						
ATIVO			34.312.195,26D	60.449,10	898,20	34.371.746,16D
PASSIVO			34.158.150,00C	200,00	2.390,00	34.160.340,00C
CONTAS DE RESULTADO - RECEITAS			536.628,00C	2.190,00	60.000,00	594.438,00C
CONTAS DE RESULTADOS - CUSTOS E DESPESAS			382.582,74D	449,10	0,00	383.031,84D
CONTAS DE APURAÇÃO			0,00	0,00	0,00	0,00
CONTAS DEVEDORAS			33.775.567,26D	62.639,10	60.898,20	33.777.308,16D
CONTAS CREDORAS			33.775.567,26C	649,10	2.390,00	33.777.308,16C
RESULTADO DO MES			0,00	-57.810,00	-449,10	57.360,90C
RESULTADO DO EXERCÍCIO			154.045,26C	-594.438,00	-383.031,84	211.406,16C

**BALANCETE**

Código	Classificação	Descrição da conta	Saldo Anterior	Débito	Crédito	Saldo Atual
<b>1</b>	<b>1</b>	<b>ATIVO</b>	<b>41.018.810,21D</b>	<b>1.533.620,74</b>	<b>249.667,23</b>	<b>42.302.763,72D</b>
<b>2</b>	<b>1.1</b>	<b>ATIVO CIRCULANTE</b>	<b>24.379.936,47D</b>	<b>1.533.620,74</b>	<b>249.667,23</b>	<b>25.663.889,98D</b>
<b>3</b>	<b>1.1.01</b>	<b>DISPONIVEL</b>	<b>32.870,62D</b>	<b>143.638,45</b>	<b>173.178,21</b>	<b>3.330,86D</b>
<b>4</b>	<b>1.1.01.01</b>	<b>CAIXAS</b>	<b>3.131,62D</b>	<b>0,00</b>	<b>0,00</b>	<b>3.131,62D</b>
5	1.1.01.01.001	CAIXA GERAL	3.131,62D	0,00	0,00	3.131,62D
<b>34</b>	<b>1.1.01.02</b>	<b>BANCOS CONTA MOVIMENTO</b>	<b>1,00D</b>	<b>125.130,89</b>	<b>125.130,89</b>	<b>1,00D</b>
36	1.1.01.02.002	BRABESCO	1,00D	125.130,89	125.130,89	1,00D
<b>86</b>	<b>1.1.01.04</b>	<b>BANCOS CONTA APLICAÇÕES</b>	<b>29.738,00D</b>	<b>18.507,56</b>	<b>48.047,32</b>	<b>198,24D</b>
89	1.1.01.04.003	BRABESCO - INVEST FACIL	29.738,00D	18.507,56	48.047,32	198,24D
<b>140</b>	<b>1.1.02</b>	<b>REALIZÁVEL NO EXERCÍCIO</b>	<b>24.347.065,85D</b>	<b>1.389.982,29</b>	<b>76.489,02</b>	<b>25.660.559,12D</b>
<b>141</b>	<b>1.1.02.01</b>	<b>CLIENTES</b>	<b>0,00</b>	<b>7.600,00</b>	<b>7.600,00</b>	<b>0,00</b>
142	1.1.02.01.001	DUPLICATAS A RECEBER	0,00	7.600,00	7.600,00	0,00
<b>185</b>	<b>1.1.02.03</b>	<b>OUTROS REALIZÁVEIS</b>	<b>24.347.065,81D</b>	<b>1.382.382,15</b>	<b>68.889,02</b>	<b>25.660.558,94D</b>
186	1.1.02.03.001	ADIANTAMENTO A FORNECEDORES	96,00D	0,00	0,00	96,00D
187	1.1.02.03.002	COM E IND BREITHAUPT	204.011,27D	1.382.382,15	68.889,02	1.517.504,40D
189	1.1.02.03.004	ADIANTAMENTO P/ FUTURO AUMENTO DE CAPITAL	23.033.848,54D	0,00	0,00	23.033.848,54D
203	1.1.02.03.018	LUCROS A RECEBER - BRACOL COMERCIAL E IMPORTADOR/	1.109.110,00D	0,00	0,00	1.109.110,00D
<b>208</b>	<b>1.1.02.04</b>	<b>IMPOSTOS A RECUPERAR</b>	<b>0,04D</b>	<b>0,14</b>	<b>0,00</b>	<b>0,18D</b>
211	1.1.02.04.003	I.R.R.F. S/FINANCIERO	0,04D	0,14	0,00	0,18D
<b>350</b>	<b>1.2</b>	<b>ATIVO NÃO CIRCULANTE</b>	<b>16.638.873,74D</b>	<b>0,00</b>	<b>0,00</b>	<b>16.638.873,74D</b>
<b>351</b>	<b>1.2.01</b>	<b>REALIZAVEL A LONGO PRAZO</b>	<b>16.206.766,42D</b>	<b>0,00</b>	<b>0,00</b>	<b>16.206.766,42D</b>
<b>382</b>	<b>1.2.01.03</b>	<b>DÉBITOS COLIGADOS</b>	<b>16.206.766,42D</b>	<b>0,00</b>	<b>0,00</b>	<b>16.206.766,42D</b>
383	1.2.01.03.001	BRACOL COM. IMPORTADORA	80.000,00D	0,00	0,00	80.000,00D
369	1.2.01.03.002	EQUIVALENCIA BRACOL COM. IMPORTADORA	7.517.465,04D	0,00	0,00	7.517.465,04D
6077	1.2.01.03.003	(-) COMPENSACAO PERT COM E IND BREITHAUPT SA	1.167.547,82C	0,00	0,00	1.167.547,82C
385	1.2.01.03.004	BR INCORPORADORA LTDA	4.998,00D	0,00	0,00	4.998,00D
370	1.2.01.03.005	EQUIVALENCIA BR INCORPORADORA LTDA	9.771.851,20D	0,00	0,00	9.771.851,20D
386	1.2.01.03.006	AUTO CENTER BREITHAUPT COMERCIO DE PNEUS	39.992,00D	0,00	0,00	39.992,00D
387	1.2.01.03.008	(-) AUTO CENTER BREITHAUPT COMERCIO DE PNEUS	39.992,00C	0,00	0,00	39.992,00C
372	1.2.01.03.009	COM.IND. BREITHAUPT COMERCIO LTDA	27.215.998,00D	0,00	0,00	27.215.998,00D
373	1.2.01.03.010	( - ) EQUIVALENCIA COM.IND. BREITHAUPT COMERCIO LTI	27.215.998,00C	0,00	0,00	27.215.998,00C
<b>416</b>	<b>1.2.03</b>	<b>INVESTIMENTOS</b>	<b>83.989,57D</b>	<b>0,00</b>	<b>0,00</b>	<b>83.989,57D</b>
<b>417</b>	<b>1.2.03.01</b>	<b>INVESTIMENTOS</b>	<b>83.989,57D</b>	<b>0,00</b>	<b>0,00</b>	<b>83.989,57D</b>
426	1.2.03.01.009	INVESTIMENTOS TERRENOS	83.989,57D	0,00	0,00	83.989,57D
<b>435</b>	<b>1.2.04</b>	<b>ATIVO IMOBILIZADO</b>	<b>348.117,75D</b>	<b>0,00</b>	<b>0,00</b>	<b>348.117,75D</b>
<b>445</b>	<b>1.2.04.02</b>	<b>IMÓVEIS</b>	<b>354.279,84D</b>	<b>0,00</b>	<b>0,00</b>	<b>354.279,84D</b>
446	1.2.04.02.001	TERRENOS	233.214,97D	0,00	0,00	233.214,97D
447	1.2.04.02.002	TERRENOS CM IPC/90	113.835,88D	0,00	0,00	113.835,88D
448	1.2.04.02.003	CONSTRUÇÃO	6.162,09D	0,00	0,00	6.162,09D
449	1.2.04.02.004	CONSTRUÇÃO - CM IPC/90	1.066,90D	0,00	0,00	1.066,90D
<b>510</b>	<b>1.2.04.15</b>	<b>( - ) DEPRECIACÕES ACUMULADAS</b>	<b>6.162,09C</b>	<b>0,00</b>	<b>0,00</b>	<b>6.162,09C</b>
511	1.2.04.15.001	( - ) S/EDIFICAÇÕES	6.162,09C	0,00	0,00	6.162,09C
<b>600</b>	<b>2</b>	<b>PASSIVO</b>	<b>40.944.112,00C</b>	<b>304,60</b>	<b>1.277.587,40</b>	<b>42.221.394,80C</b>
<b>601</b>	<b>2.1</b>	<b>PASSIVO CIRCULANTE</b>	<b>3.880.294,12C</b>	<b>0,00</b>	<b>1.277.587,40</b>	<b>5.157.881,52C</b>
<b>602</b>	<b>2.1.01</b>	<b>OBRIGAÇÕES A CURTO PRAZO</b>	<b>3.880.294,12C</b>	<b>0,00</b>	<b>1.277.587,40</b>	<b>5.157.881,52C</b>
<b>603</b>	<b>2.1.01.01</b>	<b>OBRIGAÇÕES OPERACIONAIS</b>	<b>0,00</b>	<b>0,00</b>	<b>736,98</b>	<b>736,98C</b>
6000	2.1.01.01.001	MARLIAN CONTABILIDADE SS LTDA	0,00	0,00	513,87	513,87C
6075	2.1.01.01.001	OFICCE SERVICE - ESCRITORIO VIRTUAL LTDA	0,00	0,00	223,11	223,11C
<b>632</b>	<b>2.1.01.03</b>	<b>OBRIGAÇÕES TRIBUTÁRIAS</b>	<b>56.447,68C</b>	<b>0,00</b>	<b>302,46</b>	<b>56.750,14C</b>
633	2.1.01.03.001	PIS S/FATURAMENTO A RECOLHER	2.838,40C	0,00	49,40	2.887,80C
634	2.1.01.03.002	COFINS A RECOLHER	21.667,01C	0,00	228,00	21.895,01C
2511	2.1.01.03.002	IRRF S/ MUTUO A PAGAR	816,10C	0,00	0,00	816,10C
635	2.1.01.03.003	I.R.P.J. A RECOLHER	22.040,98C	0,00	0,00	22.040,98C
636	2.1.01.03.004	C.S.L.L. A RECOLHER	9.058,53C	0,00	0,00	9.058,53C
645	2.1.01.03.013	RETENÇÃO PIS/COFINS/CSLL	26,66C	0,00	25,06	51,72C
<b>670</b>	<b>2.1.01.05</b>	<b>CONTAS A PAGAR</b>	<b>3.823.846,44C</b>	<b>0,00</b>	<b>1.276.547,96</b>	<b>5.100.394,40C</b>
679	2.1.01.05.009	DIRETORES E ACIONISTAS	401.640,49C	0,00	0,00	401.640,49C
680	2.1.01.05.010	ADIANTAMENTO CLIENTES	1.600.890,60C	0,00	1.276.547,96	2.877.438,56C
682	2.1.01.05.012	EMPRESTIMOS PJ LIGADAS	1.740.158,35C	0,00	0,00	1.740.158,35C
688	2.1.01.05.018	CONTAS Á PAGAR - BREITHAUPT IND E COM	76.384,00C	0,00	0,00	76.384,00C
689	2.1.01.05.019	OBRIGAÇÃO A PAGAR COM E IND BREITHAUPT - COTAS BR	4.773,00C	0,00	0,00	4.773,00C
<b>900</b>	<b>2.5</b>	<b>PATRIMÔNIO LÍQUIDO</b>	<b>37.063.817,88C</b>	<b>304,60</b>	<b>0,00</b>	<b>37.063.513,28C</b>
<b>901</b>	<b>2.5.01</b>	<b>CAPITAL SOCIAL</b>	<b>5.000,00C</b>	<b>0,00</b>	<b>0,00</b>	<b>5.000,00C</b>
<b>902</b>	<b>2.5.01.01</b>	<b>CAPITAL SOCIAL</b>	<b>5.000,00C</b>	<b>0,00</b>	<b>0,00</b>	<b>5.000,00C</b>
903	2.5.01.01.001	CAPITAL SOCIAL REALIZADO	5.000,00C	0,00	0,00	5.000,00C
<b>907</b>	<b>2.5.02</b>	<b>RESERVAS DE CAPITAL</b>	<b>904.278,78C</b>	<b>0,00</b>	<b>0,00</b>	<b>904.278,78C</b>
<b>908</b>	<b>2.5.02.01</b>	<b>RESERVAS DE CAPITAL</b>	<b>904.278,78C</b>	<b>0,00</b>	<b>0,00</b>	<b>904.278,78C</b>
916	2.5.02.01.008	CORREÇÃO MONET. ESP. LEI 8200/91	904.278,78C	0,00	0,00	904.278,78C
<b>2777</b>	<b>2.5.05</b>	<b>RESERVAS DE LUCROS</b>	<b>31.625.995,02C</b>	<b>304,60</b>	<b>0,00</b>	<b>31.625.690,42C</b>
<b>932</b>	<b>2.5.05.01</b>	<b>RESERVA DE LUCROS</b>	<b>31.625.995,02C</b>	<b>304,60</b>	<b>0,00</b>	<b>31.625.690,42C</b>
933	2.5.05.01.001	RESERVA DE LUCROS A REALIZAR	31.388.590,22C	304,60	0,00	31.388.285,62C



BALANCETE

Código	Classificação	Descrição da conta	Saldo Anterior	Débito	Crédito	Saldo Atual
934	2.5.05.01.002	RESERVA REAVAL EM CONTROLADA	231.573,41C	0,00	0,00	231.573,41C
910	2.5.05.01.004	RESERVA INCENTIVOS FISCAIS	5.831,39C	0,00	0,00	5.831,39C
<b>940</b>	<b>2.5.09</b>	<b>AJUSTE DE AVALIAÇÃO PATRIMONIAL</b>	<b>4.528.544,08C</b>	<b>0,00</b>	<b>0,00</b>	<b>4.528.544,08C</b>
941	2.5.09.01.001	AAP-AJUSTE DE AVALIAÇÃO PATRIMONIAL	4.528.544,08C	0,00	0,00	4.528.544,08C
<b>1000</b>	<b>3</b>	<b>RESULTADO</b>	<b>74.698,21C</b>	<b>2.290,33</b>	<b>8.961,04</b>	<b>81.368,92C</b>
<b>1001</b>	<b>3.1</b>	<b>RECEITAS</b>	<b>98.951,45C</b>	<b>277,40</b>	<b>7.600,00</b>	<b>106.274,05C</b>
<b>1002</b>	<b>3.1.01</b>	<b>RECEITAS OPERACIONAIS</b>	<b>102.700,00C</b>	<b>0,00</b>	<b>7.600,00</b>	<b>110.300,00C</b>
<b>1050</b>	<b>3.1.01.02</b>	<b>RECEITAS OPERACIONAIS</b>	<b>102.700,00C</b>	<b>0,00</b>	<b>7.600,00</b>	<b>110.300,00C</b>
1052	3.1.01.02.002	ALUGUEIS RECEBIDOS	102.700,00C	0,00	7.600,00	110.300,00C
<b>1060</b>	<b>3.1.02</b>	<b>( - ) DEDUÇÕES DA RECEITA BRUTA</b>	<b>3.748,55D</b>	<b>277,40</b>	<b>0,00</b>	<b>4.025,95D</b>
<b>1080</b>	<b>3.1.02.02</b>	<b>IMPOSTOS S/VENDAS E SERVIÇOS</b>	<b>3.748,55D</b>	<b>277,40</b>	<b>0,00</b>	<b>4.025,95D</b>
1094	3.1.02.02.014	PIS S/ VENDAS	667,55D	49,40	0,00	716,95D
1095	3.1.02.02.015	COFINS S/ VENDAS	3.081,00D	228,00	0,00	3.309,00D
<b>1315</b>	<b>3.3</b>	<b>DESPESAS OPERACIONAIS</b>	<b>15.877,08D</b>	<b>2.012,93</b>	<b>1.361,04</b>	<b>16.528,97D</b>
<b>1374</b>	<b>3.3.02</b>	<b>DESPESAS ADMINISTRATIVAS</b>	<b>16.213,30D</b>	<b>1.861,22</b>	<b>367,11</b>	<b>17.707,41D</b>
<b>1375</b>	<b>3.3.02.01</b>	<b>DESPESAS ADMINISTRATIVAS</b>	<b>16.213,30D</b>	<b>1.861,22</b>	<b>367,11</b>	<b>17.707,41D</b>
1390	3.3.02.01.015	ENERGIA ELÉTRICA	95,34C	136,16	145,32	104,50C
1391	3.3.02.01.016	AGUA	7,20C	203,02	221,79	25,97C
1406	3.3.02.01.031	SERVIÇOS PRESTADOS POR TERCEIROS	10.173,40D	983,11	0,00	11.156,51D
1418	3.3.02.01.043	ASSISTÊNCIA CONTÁBIL E FISCAL	5.662,44D	538,93	0,00	6.201,37D
1425	3.3.02.01.050	CONCERTOS E REPAROS DE EDIFICAÇÕES	480,00D	0,00	0,00	480,00D
<b>1434</b>	<b>3.3.03</b>	<b>DESPESAS FINANCEIRAS</b>	<b>6.153,76C</b>	<b>151,71</b>	<b>993,93</b>	<b>6.995,98C</b>
<b>1435</b>	<b>3.3.03.01</b>	<b>DESPESAS FINANCEIRAS</b>	<b>1.472,74D</b>	<b>151,71</b>	<b>0,00</b>	<b>1.624,45D</b>
1436	3.3.03.01.001	JUROS PASSIVOS	59,58D	0,00	0,00	59,58D
1437	3.3.03.01.002	DESCONTOS CONCEDIDOS	11,95D	0,00	0,00	11,95D
1439	3.3.03.01.004	DESPESAS BANCÁRIAS	1.401,21D	151,71	0,00	1.552,92D
<b>1450</b>	<b>3.3.03.02</b>	<b>( - ) RECEITAS FINANCEIRAS</b>	<b>7.626,50C</b>	<b>0,00</b>	<b>993,93</b>	<b>8.620,43C</b>
1451	3.3.03.02.001	JUROS RECEBIDOS	0,00	0,00	381,97	381,97C
1453	3.3.03.02.003	JUROS S/APLICAÇÃO	74,31C	0,00	3,56	77,87C
1456	3.3.03.02.006	OUTRAS RECEITAS FINANCEIRAS	7.552,19C	0,00	608,40	8.160,59C
<b>1461</b>	<b>3.3.04</b>	<b>DESPESAS TRIBUTARIAS</b>	<b>5.817,54D</b>	<b>0,00</b>	<b>0,00</b>	<b>5.817,54D</b>
<b>1462</b>	<b>3.3.04.01</b>	<b>DESPESAS TRIBUTÁRIAS</b>	<b>5.817,54D</b>	<b>0,00</b>	<b>0,00</b>	<b>5.817,54D</b>
1467	3.3.04.01.005	IMPOSTOS E TAXAS	5.817,54D	0,00	0,00	5.817,54D
<b>2401</b>	<b>3.4</b>	<b>OUTRAS RECEITAS E DESPESAS</b>	<b>8.376,16D</b>	<b>0,00</b>	<b>0,00</b>	<b>8.376,16D</b>
<b>2402</b>	<b>3.4.01</b>	<b>OUTRAS RECEITAS E DESPESAS</b>	<b>8.376,16D</b>	<b>0,00</b>	<b>0,00</b>	<b>8.376,16D</b>
<b>2403</b>	<b>3.4.01.01</b>	<b>OUTRAS RECEITAS</b>	<b>609,95C</b>	<b>0,00</b>	<b>0,00</b>	<b>609,95C</b>
2412	3.4.01.01.009	DIVIDENDOS RECEBIDOS	609,95C	0,00	0,00	609,95C
<b>2455</b>	<b>3.4.01.04</b>	<b>AJUSTE DE BALANÇO</b>	<b>8.986,11D</b>	<b>0,00</b>	<b>0,00</b>	<b>8.986,11D</b>
2458	3.4.01.04.003	PROVISÃO PARA CSLL	3.369,79D	0,00	0,00	3.369,79D
2459	3.4.01.04.004	PROVISÃO PARA I.R.P.J.	5.616,32D	0,00	0,00	5.616,32D

RESUMO DO BALANCETE

ATIVO	41.018.810,21D	1.533.620,74	249.667,23	42.302.763,72D
PASSIVO	40.944.112,00C	304,60	1.277.587,40	42.221.394,80C
RESULTADO	74.698,21C	2.290,33	8.961,04	81.368,92C

CONTAS DEVEDORAS	40.944.112,00D	1.535.911,07	258.628,27	42.221.394,80D
CONTAS CREDORAS	40.944.112,00C	304,60	1.277.587,40	42.221.394,80C

RESULTADO DO MES	6.670,71	0,00	0,00	6.670,71C
RESULTADO DO EXERCÍCIO	81.368,92	0,00	0,00	81.368,92C

BRUNO BREITHAUPT FILHO  
ADMINISTRADOR NÃO SÓCIO  
CPF: 014.835.979-54

JOSILEIA  
MATHIAS  
HANSEN:  
00460220900

JOSILEIA MATHIAS HANSEN  
Contador  
Reg. no CRC - SC sob o No. 025959/O-4  
CPF: 004.602.209-00

Assinado digitalmente por JOSILEIA MATHIAS HANSEN:  
DN: C=BR, O=CP-Brasil, OU=82739061000130,  
OU=Secretaria de Justiça Federal do Brasil,  
OU=RFEB e-CPF, AT=JOSILEIA BRANCO,  
OU=presencial, CN=JOSILEIA MATHIAS HANSEN:  
00460220900  
Razão: Eu sou o autor deste documento  
Localização: sua localização de assinatura aqui  
Data: 2023/01/25 15:45:44-03'00"  
Foxit PDF Reader Versão: 11.2.1

RECEBEMOS DE COM E IND BREITHAUPT SA - CNPJ 84429810000310 OS PRODUTOS E/OU SERVIÇOS CONSTANTES DA NOTA FISCAL INDICADA AO LADO  
 DATA DE RECEBIMENTO  
 IDENTIFICAÇÃO E ASSINATURA DO RECEBEDOR

NF-e

Nº 300064

SÉRIE 1



**COM E IND BREITHAUPT SA**

R JOAO PLANINCHECK, 236  
 NOVA BRASILIA-JARAGUA DO SUL-SC  
 Fone: 0864-49909 Cep: 89.251-700

**DANFE**  
 DOCUMENTO  
 AUXILIAR DA NOTA  
 FISCAL ELETRÔNICA  
 0-ENTRADA 1  
 1-SAÍDA 1  
**Nº 300064**  
**SÉRIE 1**  
**FL 1/1**



CHAVE DE ACESSO

4222 1184 4298 1000 0310 5500 1000 3000 6413 4270 7440

Consulta de autenticidade no portal nacional da NF-e  
 www.nfe.fazenda.gov.br/portal ou no site da Sefaz Autorizadora

NATUREZA DA OPERAÇÃO  
 506-VENDA ATIVO IMOBILIZADO CP113-119

PROTOCOLO DE AUTORIZAÇÃO DE USO  
 342220229823260 04/11/2022 13:58:38

INSCRIÇÃO ESTADUAL  
 250156180

INSCR. ESTADUAL DO SUBST. TRIBUT.

CNPJ  
 84.429.810/0003-10

DESTINATÁRIO/ REMETENTE	NOME/RAZÃO SOCIAL ANTONIO LUIZ RODRIGUES DA SILVA		CNPJ/CPF/ID Estrangeiro 961.110.209-78		DATA DA EMISSÃO 04/11/2022
	ENDEREÇO R GERMANO SACTH, 157		BAIRRO/DISTRITO JOAO PESSOA		CEP 89.257-407
	MUNICÍPIO JARAGUA DO SUL	FONE/FAX (47)3273-6828	UF SC	INSCRIÇÃO ESTADUAL	HORA DA SAÍDA 13:58:32-03:00

PÁGURA	
--------	--

CÁLCULO IMPOSTO	BASE DE CÁLCULO DO ICMS	0,00	VALOR DO ICMS	0,00	BASE DE CÁLCULO ICMS ST	0,00	VALOR DO ICMS SUBSTITUIÇÃO	0,00	VALOR TOTAL DOS PRODUTOS	700,00
	VALOR DO FRETE	0,00	VALOR DO SEGURO	0,00	DESCONTO	0,00	OUTRAS DESPESAS ACESSÓRIAS	0,00	VALOR TOTAL DO IPI	0,00

TRANS/VOLUMES TRANSPORTADOS	NOME/RAZÃO SOCIAL		FRETE POR CONTA 9 - Sem Frete	CÓDIGO ANTT	PLACA DO VEÍCULO	UF	CNPJ/CPF
	ENDEREÇO		MUNICÍPIO		UF	INSCRIÇÃO ESTADUAL	

QUANTIDADE	ESPÉCIE VOLUMES	MARCA	NUMERAÇÃO	PESO BRUTO	PESO LÍQUIDO
1			0	1,000	1,000

CÓD. PROD.	DESCRIÇÃO DOS PRODUTOS / SERVIÇOS	NCM/SH	CST	CFOP	UNID	QUANT	VALOR UNITÁRIO	VALOR TOTAL	BC CALC ICMS	VALOR ICMS	VALOR IPI	ALÍQUOTAS	
												ICMS	IPI
3238844	NOTEBOOK NCM 84713012 ESN:6258;	84713012	040	5551	UN	1,0000	700,0000	700,00					

INSCRIÇÃO MUNICIPAL	VALOR TOTAL DOS SERVIÇOS	BASE DE CÁLCULO DO ISSQN	VALOR DO ISSQN
---------------------	--------------------------	--------------------------	----------------

DADOS ADICIONAIS	INFORMAÇÕES COMPLEMENTARES	RESERVADO AO FISCO
	DANFE impresso pelo portal - Endereço de Entrega: GERMANO SACTH, nº 157, * Bairro: JOAO PESSOA, JARAGUA DO SUL / SC. (PEDIDO:14930042-04/11/2022)(DAVERP:987342) / CODCLI:360608 / OBSTPNOTA:ISENTO ICMS CONF. ANEXO2 ART.35 DO RICMS. / OBSNOTA:MERCADORIA USADA SEM GARANTIA DE VENDA / VENDR:737-VENDAS FISCAL / FONE:(0800)6449-9909 / TRIBUTOS R\$:156,31 (22,33%) FONTE:IBPT - 316341 / STATUS PEDIDO FAT: TOTAL	

RECEBEMOS DE COM E IND BREITHAUPT SA - CNPJ 84429810000310 OS PRODUTOS E/OU SERVIÇOS CONSTANTES DA NOTA FISCAL INDICADA AO LADO  
 DATA DE RECEBIMENTO  
 IDENTIFICAÇÃO E ASSINATURA DO RECEBEDOR

NF-e

Nº 300065

SÉRIE 1



**COM E IND BREITHAUPT SA**

R JOAO PLANINCHECK, 236  
 NOVA BRASILIA-JARAGUA DO SUL-SC  
 Fone: 0864-49909 Cep: 89.251-700

**DANFE**  
 DOCUMENTO  
 AUXILIAR DA NOTA  
 FISCAL ELETRÔNICA  
 0-ENTRADA  
 1-SAÍDA 1  
**Nº 300065**  
**SÉRIE 1**  
**FL 1/1**



CHAVE DE ACESSO  
**4222 1184 4298 1000 0310 5500 1000 3000 6516 1652 6983**

Consulta de autenticidade no portal nacional da NF-e  
[www.nfe.fazenda.gov.br/portal](http://www.nfe.fazenda.gov.br/portal) ou no site da Sefaz Autorizadora

NATUREZA DA OPERAÇÃO 506-VENDA ATIVO IMOBILIZADO CP113-119		PROTOCOLO DE AUTORIZAÇÃO DE USO 342220240628030 17/11/2022 22:08:23	
INSCRIÇÃO ESTADUAL 250156180	INSCR. ESTADUAL DO SUBST. TRIBUT.	CNPJ 84.429.810/0003-10	

DESTINATÁRIO/REMETENTE	NOME/RAZÃO SOCIAL ANDREIA CAMARGO		CNPJ/CPF/ID Estrangeiro 061.519.369-22		DATA DA EMISSÃO 17/11/2022
	ENDEREÇO R DOMINGOS ANACLETO GARCIA, 86		BAIRRO/DISTRITO SANTO ANTONIO		DATA DA ENTRADA/SAÍDA 17/11/2022
	MUNICÍPIO JARAGUA DO SUL	FONE/FAX (47)3276-6640	UF SC	INSCRIÇÃO ESTADUAL	HORA DA SAÍDA 22:08:19-03:00

FAZURA	
--------	--

CÁLCULO IMPOSTO	BASE DE CÁLCULO DO ICMS	VALOR DO ICMS	BASE DE CÁLCULO ICMS ST	VALOR DO ICMS SUBSTITUIÇÃO	VALOR TOTAL DOS PRODUTOS
	0,00	0,00	0,00	0,00	250,00
	VALOR DO FRETE	VALOR DO SEGURO	DESCONTO	OUTRAS DESPESAS ACESSÓRIAS	VALOR TOTAL DO IPI
	0,00	0,00	0,00	0,00	0,00
					VALOR TOTAL DA NOTA 250,00

TRANS/VOLUMES TRANSPORTADOS	NOME/RAZÃO SOCIAL		FRETE POR CONTA 9 - Sem Frete	CÓDIGO ANTT	PLACA DO VEÍCULO	UF	CNPJ/CPF
	ENDEREÇO		MUNICÍPIO			UF	INSCRIÇÃO ESTADUAL

QUANTIDADE	ESPÉCIE VOLUMES	MARCA	NUMERAÇÃO	PESO BRUTO	PESO LÍQUIDO
2			0	2,000	2,000

CÓD. PROD.	DESCRIÇÃO DOS PRODUTOS / SERVIÇOS	NCM/SH	CST	CFOP	UNID	QUANT	VALOR UNITÁRIO	VALOR TOTAL	BC CALC ICMS	VALOR ICMS	VALOR IPI	ALÍQUOTAS	
												ICMS	IPI
2110516	CADEIRA GIRATORIA S/BR NCM 94017100 ESN:1957;	94017100	040	5551	UN	1,0000	200,0000	200,00					
2461922	VASOS P NCM 94037000	94037000	040	5551	UN	1,0000	50,0000	50,00					

CALC. ISSQN	INSCRIÇÃO MUNICIPAL	VALOR TOTAL DOS SERVIÇOS	BASE DE CÁLCULO DO ISSQN	VALOR DO ISSQN
	INFORMAÇÕES COMPLEMENTARES			RESERVADO AO FISCO

DANFE impresso pelo portal - Endereço de Entrega: RUA DOMINGOS ANACLETO GARCIA, nº 86, \* Bairro: SANTO ANTONIO, JARAGUA DO SUL / SC. (PEDIDO:14931259-17/11/2022)(DAVERP:987344) / CODCLI:282816 / OBSTPNOTA:ISENTO ICMS CONF. ANEXO2 ART.35 DO RICMS. / OBSNOTA:MERCADORIA USADA SEM GARANTIA DE VENDA / VENDR:737-VENDAS FISCAL / FONE:(0800)6449-9909 / TRIBUTOS R\$:41,5 (16,6%) FONTE:IBPT - 316341 / STATUS PEDIDO FAT: TOTAL

RECEBEMOS DE COM E IND BREITHAUPT SA - CNPJ 84429810000310 OS PRODUTOS E/OU SERVIÇOS CONSTANTES DA NOTA FISCAL INDICADA AO LADO  
 DATA DE RECEBIMENTO  
 IDENTIFICAÇÃO E ASSINATURA DO RECEBEDOR

NF-e

Nº 300066

SÉRIE 1



**COM E IND BREITHAUPT SA**

R JOAO PLANINCHECK, 236  
 NOVA BRASILIA-JARAGUA DO SUL-SC  
 Fone: 0864-49909 Cep: 89.251-700

**DANFE**  
 DOCUMENTO  
 AUXILIAR DA NOTA  
 FISCAL ELETRÔNICA  
 0-ENTRADA  
 1-SAÍDA 1  
 Nº 300066  
 SÉRIE 1  
 FL 1/1



CHAVE DE ACESSO  
**4222 1184 4298 1000 0310 5500 1000 3000 6613 1968 4891**

Consulta de autenticidade no portal nacional da NF-e  
[www.nfe.fazenda.gov.br/portal](http://www.nfe.fazenda.gov.br/portal) ou no site da Sefaz Autorizadora

NATUREZA DA OPERAÇÃO: 506-VENDA ATIVO IMOBILIZADO CP113-119  
 PROTOCOLO DE AUTORIZAÇÃO DE USO: 342220249836675 28/11/2022 22:05:08  
 INSCRIÇÃO ESTADUAL: 250156180 INSCR. ESTADUAL DO SUBST. TRIBUT.: CNPJ: 84.429.810/0003-10

DESTINATÁRIO/REMETENTE	NOME/RAZÃO SOCIAL ADRIANA DIAS KONIG		CNPJ/CPF/ID Estrangeiro 049.332.649-96		DATA DA EMISSÃO 28/11/2022
	ENDEREÇO R CARLOS HARDT, 278, CASA PROXIMO A SILEN		BAIRRO/DISTRITO AGUA VERDE		CEP 89.254-580
	MUNICÍPIO JARAGUA DO SUL	FONE/FAX (47)9927-85522	UF SC	INSCRIÇÃO ESTADUAL	HORA DA SAÍDA 22:05:03-03:00

FAVURA	001	26/02/2023	1.550,00
--------	-----	------------	----------

CALCULO IMPOSTO	BASE DE CÁLCULO DO ICMS	0,00	VALOR DO ICMS	0,00	BASE DE CÁLCULO ICMS ST	0,00	VALOR DO ICMS SUBSTITUIÇÃO	0,00	VALOR TOTAL DOS PRODUTOS	1.550,00
	VALOR DO FRETE	0,00	VALOR DO SEGURO	0,00	DESCONTO	0,00	OUTRAS DESPESAS ACESSÓRIAS	0,00	VALOR TOTAL DO IPI	0,00
									VALOR TOTAL DA NOTA	1.550,00

TRANS/VOLUMES TRANSPORTADOS	NOME/RAZÃO SOCIAL		FRETE POR CONTA 9 - Sem Frete	CÓDIGO ANTT	PLACA DO VEÍCULO	UF	CNPJ/CPF
	ENDEREÇO		MUNICÍPIO		UF	INSCRIÇÃO ESTADUAL	
	QUANTIDADE 4	ESPÉCIE VOLUMES	MARCA	NUMERAÇÃO 0	PESO BRUTO 4,000	PESO LÍQUIDO 4,000	

DADOS DOS PROD/SERV.	CÓD. PROD.	DESCRIÇÃO DOS PRODUTOS / SERVIÇOS	NCM/SH	CST	CFOP	UNID	QUANT	VALOR UNITÁRIO	VALOR TOTAL	BC CALC ICMS	VALOR ICMS	VALOR IPI	ALÍQUOTAS	
													ICMS	IPI
	760997	PUFF NCM 94016100	73090090	040	5551	UN	2,000	25,0000	50,00					
	1778175	BANCO DE MADEIRA NCM 94036000 ESN:3585;	94036000	040	5551	CT	1,0000	900,0000	900,00					
	182157	BEBEDOURO NCM 84186931	84186931	040	5551	UN	1,0000	600,0000	600,00					

CALC. ISSQN	INSCRIÇÃO MUNICIPAL	VALOR TOTAL DOS SERVIÇOS	BASE DE CÁLCULO DO ISSQN	VALOR DO ISSQN
	INFORMAÇÕES COMPLEMENTARES			RESERVADO AO FISCO

DANFE impresso pelo portal - Endereço de Entrega: RUA CARLOS HARDT, nº 278, CASA PROXIMO A SILEN Bairro: AGUA VERDE, JARAGUA DO SUL / SC. (PEDIDO:14931771-25/11/2022)(DAVERP:987345) / CODCLI:145801 / OBSTPNOTA:ISENTO ICMS CONF. ANEXO2 ART.35 DO RICMS. / OBSNOTA:MERCADORIAS USADAS SEM GARANTIA DE VENDA - DESCONTO NA RECISSAO CONFORME O TERMO ASSINADO / VENDR:737-VENDAS FISCAL / FONE:(0800)6449-9909 / TRIBUTOS R\$:290,11 (18,72%)  
 FONTE:IBPT - 316341 / STATUS PEDIDO FAT: TOTAL

RECEBEMOS DE COM E IND BREITHAUPT SA - CNPJ 84429810002525 OS PRODUTOS E/OU SERVIÇOS CONSTANTES DA NOTA FISCAL INDICADA AO LADO

NF-e  
Nº  
1045067  
SÉRIE 1

IDENTIFICAÇÃO E ASSINATURA DO RECEBEDOR



**COM E IND BREITHAUPT SA**

R EDMUNDO KOCH, 1201  
NEREU RAMOS-JARAGUA DO SUL-SC  
Fone: 0864-49909 Cep: 89.265-515

**DANFE**  
DOCUMENTO  
AUXILIAR DA NOTA  
FISCAL ELETRÔNICA  
0-ENTRADA  
1-SAÍDA  
Nº 1045067  
SÉRIE 1  
FL 1/1



CHAVE DE ACESSO  
**4222 1184 4298 1000 2525 5500 1001 0450 6712 8480 1733**

Consulta de autenticidade no portal nacional da NF-e  
[www.nfe.fazenda.gov.br/portal](http://www.nfe.fazenda.gov.br/portal) ou no site da Sefaz Autorizadora

NATUREZA DA OPERAÇÃO: 506-VENDA ATIVO IMOBILIZADO CP113-119  
PROTOCOLO DE AUTORIZAÇÃO DE USO: 342220227930115 01/11/2022 21:56:04

INSCRIÇÃO ESTADUAL: 255518609  
INSCR. ESTADUAL DO SUBST. TRIBUT.:  
CNPJ: 84.429.810/0025-25

DESTINATÁRIO/REMETENTE	NOME/RAZÃO SOCIAL JEAN RODOLFO HESSE		CNPJ/CPF/ID Estrangeiro 032.760.179-54		DATA DA EMISSÃO 01/11/2022
	ENDEREÇO R RUA LEOPOLDO BEHLING, 176, VILA GERMANICA		BAIRRO/DISTRITO TRES RIOS DO NORTE		CEP 89.266-470
	MUNICÍPIO JARAGUA DO SUL	FONE/FAX (47)9999-35975	UF SC	INSCRIÇÃO ESTADUAL	HORA DA SAÍDA 21:56:00-03:00

FAVURA

BASE DE CÁLCULO DO ICMS	0,00	VALOR DO ICMS	0,00	BASE DE CÁLCULO ICMS ST	0,00	VALOR DO ICMS SUBSTITUIÇÃO	0,00	VALOR TOTAL DOS PRODUTOS	50,00
VALOR DO FRETE	0,00	VALOR DO SEGURO	0,00	DESCONTO	0,00	OUTRAS DESPESAS ACESSÓRIAS	0,00	VALOR TOTAL DO IPI	0,00
								VALOR TOTAL DA NOTA	50,00

TRANS/VOLUMES TRANSPORTADOS	NOME/RAZÃO SOCIAL		FRETE POR CONTA 9 - Sem Frete	CÓDIGO ANTT	PLACA DO VEÍCULO	UF	CNPJ/CPF
	ENDEREÇO		MUNICÍPIO		UF	INSCRIÇÃO ESTADUAL	
	QUANTIDADE 1	ESPÉCIE VOLUMES	MARCA	NUMERAÇÃO 0	PESO BRUTO 1,000	PESO LÍQUIDO 1,000	

CÓD. PROD.	DESCRIÇÃO DOS PRODUTOS / SERVIÇOS	NCM/SH	CST	CFOP	UNID	QUANT	VALOR UNITÁRIO	VALOR TOTAL	BC CALC ICMS	VALOR ICMS	VALOR IPI	ALÍQUOTAS	
												ICMS	IPI
1371772	LEITOR DE DADOS C/CABO NCM 84719012	84719012	040	5551	UN	1,0000	50,0000	50,00					

INSCRIÇÃO MUNICIPAL	VALOR TOTAL DOS SERVIÇOS	BASE DE CÁLCULO DO ISSQN	VALOR DO ISSQN
---------------------	--------------------------	--------------------------	----------------

<p>INFORMAÇÕES COMPLEMENTARES</p> <p>DANFE impresso pelo portal - Endereço de Entrega: RUA RUA LEOPOLDO BEHLING, nº 176, VILA GERMANICA Bairro: TRES RIOS DO NORTE, JARAGUA DO SUL / SC. (PEDIDO:14929876-01/11/2022)(DAVERP:38503) / CODCLI:130761 / OBSTPNOTA:ISENTO ICMS CONF. ANEXO2 ART.35 DO RICMS. / OBSNOTA:TESTE NEOGRID / VENDR:737-VENDAS FISCAL / FONE:(0800)6449-9909 / TRIBUTOS R\$:11,17 (22,34%) FONTE:IBPT - 316341 / STATUS PEDIDO FAT: TOTAL</p>	RESERVADO AO FISCO
---	--------------------

RECEBEMOS DE COM E IND BREITHAUPT SA - CNPJ 84429810002525 OS PRODUTOS E/OU SERVIÇOS CONSTANTES DA NOTA FISCAL INDICADA AO LADO

NF-e  
Nº  
1045068  
SÉRIE 1

IDENTIFICAÇÃO E ASSINATURA DO RECEBEDOR



**COM E IND BREITHAUPT SA**

R EDMUNDO KOCH, 1201  
NEREU RAMOS-JARAGUA DO SUL-SC  
Fone: 0864-49909 Cep: 89.265-515

**DANFE**  
DOCUMENTO  
AUXILIAR DA NOTA  
FISCAL ELETRÔNICA  
0-ENTRADA  
1-SAÍDA  
Nº 1045068  
SÉRIE 1  
FL 1/1



CHAVE DE ACESSO  
**4222 1184 4298 1000 2525 5500 1001 0450 6810 6549 0012**

Consulta de autenticidade no portal nacional da NF-e  
[www.nfe.fazenda.gov.br/portal](http://www.nfe.fazenda.gov.br/portal) ou no site da Sefaz Autorizadora

NATUREZA DA OPERAÇÃO: 506-VENDA ATIVO IMOBILIZADO CP113-119  
PROTOCOLO DE AUTORIZAÇÃO DE USO: 342220229826118 04/11/2022 14:00:22

INSCRIÇÃO ESTADUAL: 255518609  
INSCR. ESTADUAL DO SUBST. TRIBUT.:  
CNPJ: 84.429.810/0025-25

DESTINATÁRIO/ REMETENTE	NOME/RAZÃO SOCIAL ANTONIO LUIZ RODRIGUES DA SILVA		CNPJ/CPF/ID Estrangeiro 961.110.209-78		DATA DA EMISSÃO 04/11/2022
	ENDEREÇO R GERMANO SACTH, 157		BAIRRO/DISTRITO JOAO PESSOA		CEP 89.257-407
	MUNICÍPIO JARAGUA DO SUL	FONE/FAX (47)3273-6828	UF SC	INSCRIÇÃO ESTADUAL	HORA DA SAÍDA 14:00:15-03:00

PÁGURA

CÁLCULO IMPOSTO	BASE DE CÁLCULO DO ICMS	VALOR DO ICMS	BASE DE CÁLCULO ICMS ST	VALOR DO ICMS SUBSTITUIÇÃO	VALOR TOTAL DOS PRODUTOS
	0,00	0,00	0,00	0,00	1.230,00
	VALOR DO FRETE	VALOR DO SEGURO	DESCONTO	OUTRAS DESPESAS ACESSÓRIAS	VALOR TOTAL DO IPI
	0,00	0,00	0,00	0,00	0,00
					VALOR TOTAL DA NOTA 1.230,00

TRANS/VOLUMES TRANSPORTADOS	NOME/RAZÃO SOCIAL		FRETE POR CONTA	CÓDIGO ANTT	PLACA DO VEÍCULO	UF	CNPJ/CPF
	ENDEREÇO		MUNICÍPIO			UF	INSCRIÇÃO ESTADUAL
	QUANTIDADE	ESPÉCIE VOLUMES	MARCA	NUMERAÇÃO	PESO BRUTO	PESO LÍQUIDO	
	2		0		1,100	1,100	

CÓD. PROD.	DESCRIÇÃO DOS PRODUTOS / SERVIÇOS	NCM/SH	CST	CFOP	UNID	QUANT	VALOR UNITÁRIO	VALOR TOTAL	BC CALC ICMS	VALOR ICMS	VALOR IPI	ALÍQUOTAS	
												ICMS	IPI
3046159	CADEIRA GIRATORIA C/BR NCM 94017100 ESN:949;	94017100	040	5551	UN	1,0000	330,0000	330,00					
3238844	NOTEBOOK NCM 84713012 ESN:6234;	84713012	040	5551	UN	1,0000	900,0000	900,00					

INSCRIÇÃO MUNICIPAL	VALOR TOTAL DOS SERVIÇOS	BASE DE CÁLCULO DO ISSQN	VALOR DO ISSQN
---------------------	--------------------------	--------------------------	----------------

DADOS ADICIONAIS	INFORMAÇÕES COMPLEMENTARES	RESERVADO AO FISCO
	DANFE impresso pelo portal - Endereço de Entrega: GERMANO SACTH, nº 157, * Bairro: JOAO PESSOA, JARAGUA DO SUL / SC. (PEDIDO:14930043-04/11/2022)(DAVERP:38506) / CODCLI:360608 / OBSTPNOTA:ISENTO ICMS CONF. ANEXO2 ART.35 DO RICMS. / OBSNOTA:MRECADORIA USADA SEM GARANTIA DE VENDA / VENDR:737-VENDAS FISCAL / FONE:(0800)6449-9909 / TRIBUTOS R\$:255,75 (20,79%) FONTE:IBPT - 316341 / STATUS PEDIDO FAT: TOTAL	

RECEBEMOS DE COM E IND BREITHAUPT SA - CNPJ 84429810002525 OS PRODUTOS E/OU SERVIÇOS CONSTANTES DA NOTA FISCAL INDICADA AO LADO

NF-e  
Nº  
1045069  
SÉRIE 1

IDENTIFICAÇÃO E ASSINATURA DO RECEBEDOR



**COM E IND BREITHAUPT SA**

R EDMUNDO KOCH, 1201  
NEREU RAMOS-JARAGUA DO SUL-SC  
Fone: 0864-49909 Cep: 89.265-515

**DANFE**  
DOCUMENTO  
AUXILIAR DA NOTA  
FISCAL ELETRÔNICA  
0-ENTRADA  
1-SAÍDA  
Nº 1045069  
SÉRIE 1  
FL 1/1



CHAVE DE ACESSO  
**4222 1184 4298 1000 2525 5500 1001 0450 6913 4578 5540**

Consulta de autenticidade no portal nacional da NF-e  
[www.nfe.fazenda.gov.br/portal](http://www.nfe.fazenda.gov.br/portal) ou no site da Sefaz Autorizadora

NATUREZA DA OPERAÇÃO: 506-VENDA ATIVO IMOBILIZADO CP113-119  
PROTOCOLO DE AUTORIZAÇÃO DE USO: 342220229826293 04/11/2022 14:00:29

INSCRIÇÃO ESTADUAL: 255518609  
INSCR. ESTADUAL DO SUBST. TRIBUT.:  
CNPJ: 84.429.810/0025-25

DESTINATÁRIO/ REMETENTE	NOME/RAZÃO SOCIAL ANTONIO LUIZ RODRIGUES DA SILVA		CNPJ/CPF/ID Estrangeiro 961.110.209-78		DATA DA EMISSÃO 04/11/2022
	ENDEREÇO R GERMANO SACTH, 157		BAIRRO/DISTRITO JOAO PESSOA		CEP 89.257-407
	MUNICÍPIO JARAGUA DO SUL	FONE/FAX (47)3273-6828	UF SC	INSCRIÇÃO ESTADUAL	HORA DA SAÍDA 14:00:20-03:00

PÁGURA

CÁLCULO IMPOSTO	BASE DE CÁLCULO DO ICMS	VALOR DO ICMS	BASE DE CÁLCULO ICMS ST	VALOR DO ICMS SUBSTITUIÇÃO	VALOR TOTAL DOS PRODUTOS
	0,00	0,00	0,00	0,00	100,00
	VALOR DO FRETE	VALOR DO SEGURO	DESCONTO	OUTRAS DESPESAS ACESSÓRIAS	VALOR TOTAL DO IPI
	0,00	0,00	0,00	0,00	0,00
					VALOR TOTAL DA NOTA
					100,00

TRANS/VOLUMES TRANSPORTADOS	NOME/RAZÃO SOCIAL		FRETE POR CONTA	CÓDIGO ANTT	PLACA DO VEÍCULO	UF	CNPJ/CPF
	ENDEREÇO		MUNICÍPIO			UF	INSCRIÇÃO ESTADUAL
	QUANTIDADE	ESPÉCIE VOLUMES	MARCA	NUMERAÇÃO	PESO BRUTO	PESO LÍQUIDO	
	1		0		1,000	1,000	

CÓD. PROD.	DESCRIÇÃO DOS PRODUTOS / SERVIÇOS	NCM/SH	CST	CFOP	UNID	QUANT	VALOR UNITÁRIO	VALOR TOTAL	BC CALC ICMS	VALOR ICMS	VALOR IPI	ALÍQUOTAS	
												ICMS	IPI
1837179	VENTILADOR NCM 84145990	84145990	040	5551	UN	1,0000	100,0000	100,00					

CALC. ISSQN	INSCRIÇÃO MUNICIPAL	VALOR TOTAL DOS SERVIÇOS	BASE DE CÁLCULO DO ISSQN	VALOR DO ISSQN
	INFORMAÇÕES COMPLEMENTARES			RESERVADO AO FISCO

DANFE impresso pelo portal - Endereço de Entrega: GERMANO SACTH, nº 157, \* Bairro: JOAO PESSOA, JARAGUA DO SUL / SC. (PEDIDO:14930046-04/11/2022)(DAVERP:38507) / CODCLI:360608 / OBSTPNOTA:ISENTO ICMS CONF. ANEXO2 ART.35 DO RICMS. / OBSNOTA:MERCADORIA USADA SEM GARANTIA DE VENDA / VENDR:737-VENDAS FISCAL / FONE:(0800)6449-9909 / TRIBUTOS R\$:13,45 (13,45%) FONTE:IBPT - 316341 / STATUS PEDIDO FAT: TOTAL

RECEBEMOS DE COM E IND BREITHAUPT SA - CNPJ 84429810002525 OS PRODUTOS E/OU SERVIÇOS CONSTANTES DA NOTA FISCAL INDICADA AO LADO

NF-e  
Nº  
1045070  
SÉRIE 1



**COM E IND BREITHAUPT SA**

R EDMUNDO KOCH, 1201  
NEREU RAMOS-JARAGUA DO SUL-SC  
Fone: 0864-49909 Cep: 89.265-515

**DANFE**  
DOCUMENTO  
AUXILIAR DA NOTA  
FISCAL ELETRÔNICA  
0-ENTRADA  
1-SAÍDA  
Nº 1045070  
SÉRIE 1  
FL 1/1



CHAVE DE ACESSO  
**4222 1184 4298 1000 2525 5500 1001 0450 7012 6347 8130**

Consulta de autenticidade no portal nacional da NF-e  
[www.nfe.fazenda.gov.br/portal](http://www.nfe.fazenda.gov.br/portal) ou no site da Sefaz Autorizadora

NATUREZA DA OPERAÇÃO: 506-VENDA ATIVO IMOBILIZADO CP113-119  
PROTOCOLO DE AUTORIZAÇÃO DE USO: 342220229826277 04/11/2022 14:00:28

INSCRIÇÃO ESTADUAL: 255518609  
INSCR. ESTADUAL DO SUBST. TRIBUT.:  
CNPJ: 84.429.810/0025-25

DESTINATÁRIO/REMETENTE	NOME/RAZÃO SOCIAL AGNALDO RUEDIGER ...4700		CNPJ/CPF/ID Estrangeiro 891.890.519-04		DATA DA EMISSÃO 04/11/2022
	ENDEREÇO R ALBERTO UTPADEL, 570		BAIRRO/DISTRITO RIO CERRO II		CEP 89.261-600
	MUNICÍPIO JARAGUA DO SUL	FONE/FAX (04)3376-3158	UF SC	INSCRIÇÃO ESTADUAL	HORA DA SAÍDA 14:00:23-03:00

FAZENDA	001	14/12/2022	350,00
---------	-----	------------	--------

BASE DE CÁLCULO DO ICMS	0,00	VALOR DO ICMS	0,00	BASE DE CÁLCULO ICMS ST	0,00	VALOR DO ICMS SUBSTITUIÇÃO	0,00	VALOR TOTAL DOS PRODUTOS	350,00
VALOR DO FRETE	0,00	VALOR DO SEGURO	0,00	DESCONTO	0,00	OUTRAS DESPESAS ACESSÓRIAS	0,00	VALOR TOTAL DO IPI	0,00
								VALOR TOTAL DA NOTA	350,00

TRANS/VOLUMES TRANSPORTADOS	NOME/RAZÃO SOCIAL		FRETE POR CONTA 9 - Sem Frete	CÓDIGO ANTT	PLACA DO VEÍCULO	UF	CNPJ/CPF
	ENDEREÇO		MUNICÍPIO		UF	INSCRIÇÃO ESTADUAL	
	QUANTIDADE 2	ESPÉCIE VOLUMES	MARCA	NUMERAÇÃO 0	PESO BRUTO	0,200	PESO LÍQUIDO

CÓD. PROD.	DESCRIÇÃO DOS PRODUTOS / SERVIÇOS	NCM/SH	CST	CFOP	UNID	QUANT	VALOR UNITÁRIO	VALOR TOTAL	BC CALC ICMS	VALOR ICMS	VALOR IPI	ALÍQUOTAS	
												ICMS	IPI
4972525	MESA RETANGULAR DE MADEIRA NCM 94033000 ESN:647;	94033000	040	5551	UN	1,0000	150,0000	150,00					
3046159	CADEIRA GIRATORIA C/BR NCM 94017100 ESN:621;	94017100	040	5551	UN	1,0000	200,0000	200,00					

INSCRIÇÃO MUNICIPAL	VALOR TOTAL DOS SERVIÇOS	BASE DE CÁLCULO DO ISSQN	VALOR DO ISSQN
---------------------	--------------------------	--------------------------	----------------

<p>INFORMAÇÕES COMPLEMENTARES</p> <p>DANFE impresso pelo portal - Endereço de Entrega: RUA ALBERTO UTPADEL, nº 570, * Bairro: RIO CERRO II, JARAGUA DO SUL / SC. (PEDIDO:14930051-04/11/2022) (DAVERP:38508) / CODCLI:2017562 / OBSTPNOTA:ISENTO ICMS CONF. ANEXO2 ART.35 DO RICMS. / OBSNOTA:MERCADORIA USADA SEM GARANTIA DE VENDA / VENDR:737-VENDAS FISCAL / FONE:(0800)6449-9909 / TRIBUTOS R\$:58,1 (16,6%) FONTE:IBPT - 316341 / STATUS PEDIDO FAT: TOTAL</p>	RESERVADO AO FISCO
--	--------------------

IDENTIFICAÇÃO E ASSINATURA DO RECEBEDOR

DATA DE RECEBIMENTO

CALC. ISSQN  
DADOS ADICIONAIS



RECEBEMOS DE COM E IND BREITHAUPT SA - CNPJ 84429810002525 OS PRODUTOS E/OU SERVIÇOS CONSTANTES DA NOTA FISCAL INDICADA AO LADO

NF-e  
Nº  
1045071  
SÉRIE 1



**COM E IND BREITHAUPT SA**

R EDMUNDO KOCH, 1201  
NEREU RAMOS-JARAGUA DO SUL-SC  
Fone: 0864-49909 Cep: 89.265-515

**DANFE**  
DOCUMENTO  
AUXILIAR DA NOTA  
FISCAL ELETRÔNICA  
0-ENTRADA  
1-SAÍDA  
Nº 1045071  
SÉRIE 1  
FL 1/1



CHAVE DE ACESSO  
**4222 1184 4298 1000 2525 5500 1001 0450 7116 9601 6122**

Consulta de autenticidade no portal nacional da NF-e  
[www.nfe.fazenda.gov.br/portal](http://www.nfe.fazenda.gov.br/portal) ou no site da Sefaz Autorizadora

NATUREZA DA OPERAÇÃO: 506-VENDA ATIVO IMOBILIZADO CP113-119  
PROTOCOLO DE AUTORIZAÇÃO DE USO: 342220229856717 04/11/2022 14:19:31

INSCRIÇÃO ESTADUAL: 255518609  
INSCR. ESTADUAL DO SUBST. TRIBUT.:  
CNPJ: 84.429.810/0025-25

DESTINATÁRIO/ REMETENTE	NOME/RAZÃO SOCIAL ADRIANA DIAS KONIG		CNPJ/CPF/ID Estrangeiro 049.332.649-96		DATA DA EMISSÃO 04/11/2022
	ENDEREÇO R CARLOS HARDT, 278, CASA PROXIMO A SILEN		BAIRRO/DISTRITO AGUA VERDE		DATA DA ENTRADA/SAÍDA 04/11/2022
	MUNICÍPIO JARAGUA DO SUL	FONE/FAX (47)9927-85522	UF SC	INSCRIÇÃO ESTADUAL	HORA DA SAÍDA 14:19:25-03:00

PAVURA	001	02/02/2023	200,00
--------	-----	------------	--------

CALCULO IMPOSTO	BASE DE CÁLCULO DO ICMS	0,00	VALOR DO ICMS	0,00	BASE DE CÁLCULO ICMS ST	0,00	VALOR DO ICMS SUBSTITUIÇÃO	0,00	VALOR TOTAL DOS PRODUTOS	200,00
	VALOR DO FRETE	0,00	VALOR DO SEGURO	0,00	DESCONTO	0,00	OUTRAS DESPESAS ACESSÓRIAS	0,00	VALOR TOTAL DO IPI	0,00
									VALOR TOTAL DA NOTA	200,00

TRANS/VOLUMES TRANSPORTADOS	NOME/RAZÃO SOCIAL		FRETE POR CONTA 9 - Sem Frete	CÓDIGO ANTT	PLACA DO VEÍCULO	UF	CNPJ/CPF
	ENDEREÇO		MUNICÍPIO		UF	INSCRIÇÃO ESTADUAL	
	QUANTIDADE 2	ESPÉCIE VOLUMES	MARCA	NUMERAÇÃO 0	PESO BRUTO 2,000	PESO LÍQUIDO 2,000	

CÓD. PROD.	DESCRIÇÃO DOS PRODUTOS / SERVIÇOS	NCM/SH	CST	CFOP	UNID	QUANT	VALOR UNITÁRIO	VALOR TOTAL	BC CALC ICMS	VALOR ICMS	VALOR IPI	ALÍQUOTAS	
												ICMS	IPI
2461922	VASOS P NCM 94037000	94037000	040	5551	UN	2,0000	100,0000	200,00					

CALC. ISSQN	INSCRIÇÃO MUNICIPAL	VALOR TOTAL DOS SERVIÇOS	BASE DE CÁLCULO DO ISSQN	VALOR DO ISSQN
	INFORMAÇÕES COMPLEMENTARES			RESERVADO AO FISCO

DANFE impresso pelo portal - Endereço de Entrega: RUA CARLOS HARDT, nº 278, CASA PROXIMO A SILEN Bairro: AGUA VERDE, JARAGUA DO SUL / SC. (PEDIDO:14930036-04/11/2022)(DAVERP:38504) / CODCLI:145801 / OBSTPNOTA:ISENTO ICMS CONF. ANEXO2 ART.35 DO RICMS. / OBSNOTA:MERCADORIA USADA SEM GARANTIAOLA BOM DIA MILENASEGUE PERMUTA ASSINADA, DE ADRIANA DIAS KONIG, NO VALOR DE R\$200,00... / VENDR:737-VENDAS FISCAL / FONE:(0800)6449-9909 / TRIBUTOS R\$:33,2 (16,6%) FONTE:IBPT - 316341 / STATUS PEDIDO FAT: TOTAL

IDENTIFICAÇÃO E ASSINATURA DO RECEBEDOR

DATA DE RECEBIMENTO

RECEBEMOS DE COM E IND BREITHAUPT SA - CNPJ 84429810002525 OS PRODUTOS E/OU SERVIÇOS CONSTANTES DA NOTA FISCAL INDICADA AO LADO

NF-e  
Nº  
1045072  
SÉRIE 1



**COM E IND BREITHAUPT SA**

R EDMUNDO KOCH, 1201  
NEREU RAMOS-JARAGUA DO SUL-SC  
Fone: 0864-49909 Cep: 89.265-515

**DANFE**  
DOCUMENTO  
AUXILIAR DA NOTA  
FISCAL ELETRÔNICA  
0-ENTRADA  
1-SAÍDA  
Nº 1045072  
SÉRIE 1  
FL 1/1



CHAVE DE ACESSO  
**4222 1184 4298 1000 2525 5500 1001 0450 7218 7025 3780**

Consulta de autenticidade no portal nacional da NF-e  
[www.nfe.fazenda.gov.br/portal](http://www.nfe.fazenda.gov.br/portal) ou no site da Sefaz Autorizadora

NATUREZA DA OPERAÇÃO: 506-VENDA ATIVO IMOBILIZADO CP113-119  
PROTOCOLO DE AUTORIZAÇÃO DE USO: 342220229856898 04/11/2022 14:19:38

INSCRIÇÃO ESTADUAL: 255518609  
INSCR. ESTADUAL DO SUBST. TRIBUT.:  
CNPJ: 84.429.810/0025-25

DESTINATÁRIO/ REMETENTE	NOME/RAZÃO SOCIAL LINDAMIR LICHTENFELZ GOEDERT...12054		CNPJ/CPF/ID Estrangeiro 767.132.539-20		DATA DA EMISSÃO 04/11/2022
	ENDEREÇO R JULIO GADOTI LOTE 65, 65		BAIRRO/DISTRITO NEREU RAMOS		CEP 89.250-000
	MUNICÍPIO JARAGUA DO SUL	FONE/FAX (47)3276-0655	UF SC	INSCRIÇÃO ESTADUAL	HORA DA SAÍDA 14:19:30-03:00

PÁGURA	001	02/02/2023	500,00
--------	-----	------------	--------

CÁLCULO IMPOSTO	BASE DE CÁLCULO DO ICMS	0,00	VALOR DO ICMS	0,00	BASE DE CÁLCULO ICMS ST	0,00	VALOR DO ICMS SUBSTITUIÇÃO	0,00	VALOR TOTAL DOS PRODUTOS	500,00
	VALOR DO FRETE	0,00	VALOR DO SEGURO	0,00	DESCONTO	0,00	OUTRAS DESPESAS ACESSÓRIAS	0,00	VALOR TOTAL DO IPI	0,00
									VALOR TOTAL DA NOTA	500,00

TRANS/VOLUMES TRANSPORTADOS	NOME/RAZÃO SOCIAL		FRETE POR CONTA 9 - Sem Frete	CÓDIGO ANTT	PLACA DO VEÍCULO	UF	CNPJ/CPF
	ENDEREÇO		MUNICÍPIO		UF	INSCRIÇÃO ESTADUAL	
	QUANTIDADE 2	ESPÉCIE VOLUMES	MARCA	NUMERAÇÃO 0	PESO BRUTO 2,000	PESO LÍQUIDO 2,000	

CÓD. PROD.	DESCRIÇÃO DOS PRODUTOS / SERVIÇOS	NCM/SH	CST	CFOP	UNID	QUANT	VALOR UNITÁRIO	VALOR TOTAL	BC CALC ICMS	VALOR ICMS	VALOR IPI	ALÍQUOTAS	
												ICMS	IPI
2461922	VASOS P NCM 94037000	94037000	040	5551	UN	2,0000	250,0000	500,00					

CALC. ISSQN	INSCRIÇÃO MUNICIPAL	VALOR TOTAL DOS SERVIÇOS	BASE DE CÁLCULO DO ISSQN	VALOR DO ISSQN
	INFORMAÇÕES COMPLEMENTARES			RESERVADO AO FISCO

DANFE impresso pelo portal - Endereço de Entrega: RUA JULIO GADOTI LOTE 65, nº 65, \* Bairro: NEREU RAMOS, JARAGUA DO SUL / SC. (PEDIDO:14930037-04/11/2022)(DAVERP:38505) / CODCLI:16492 / OBSTPNOTA:ISENTO ICMS CONF. ANEXO2 ART.35 DO RICMS. / OBSNOTA:MERCADORIA USADA SEM GARANTIA DE VENDA / VENDR:737-VENDAS FISCAL / FONE:(0800)6449-9909 / TRIBUTOS R\$:83 (16,6%) FONTE:IBPT - 316341 / STATUS PEDIDO FAT: TOTAL

IDENTIFICAÇÃO E ASSINATURA DO RECEBEDOR

DATA DE RECEBIMENTO

DADOS ADICIONAIS

RECEBEMOS DE COM E IND BREITHAUPT SA - CNPJ 84429810002525 OS PRODUTOS E/OU SERVIÇOS CONSTANTES DA NOTA FISCAL INDICADA AO LADO

NF-e  
Nº  
1045073  
SÉRIE 1

IDENTIFICAÇÃO E ASSINATURA DO RECEBEDOR



**COM E IND BREITHAUPT SA**

R EDMUNDO KOCH, 1201  
NEREU RAMOS-JARAGUA DO SUL-SC  
Fone: 0864-49909 Cep: 89.265-515

**DANFE**  
DOCUMENTO  
AUXILIAR DA NOTA  
FISCAL ELETRÔNICA  
0-ENTRADA 1  
1-SAÍDA 1  
Nº 1045073  
SÉRIE 1  
FL 1/1



CHAVE DE ACESSO  
4222 1184 4298 1000 2525 5500 1001 0450 7311 5406 6356

Consulta de autenticidade no portal nacional da NF-e  
www.nfe.fazenda.gov.br/portal ou no site da Sefaz Autorizadora

NATUREZA DA OPERAÇÃO: 506-VENDA ATIVO IMOBILIZADO CP113-119  
PROTOCOLO DE AUTORIZAÇÃO DE USO: 342220229882381 04/11/2022 14:35:48

INSCRIÇÃO ESTADUAL: 255518609  
INSCR. ESTADUAL DO SUBST. TRIBUT.:  
CNPJ: 84.429.810/0025-25

DESTINATÁRIO/ REMETENTE	NOME/RAZÃO SOCIAL MARIO LUIS JUNGES			CNPJ/CPF/ID Estrangeiro 22.530.351/0001-47		DATA DA EMISSÃO 04/11/2022
	ENDEREÇO R PAULINA SPIESS ROEDER, 151			BAIRRO/DISTRITO RIO CERRO II		CEP 89.261-765
	MUNICÍPIO JARAGUA DO SUL	FONE/FAX (47)3370-7607		UF SC	INSCRIÇÃO ESTADUAL 261364430	HORA DA SAÍDA 14:32:58-03:00

PAVURA	001	02/02/2023	1.200,00
--------	-----	------------	----------

CÁLCULO IMPOSTO	BASE DE CÁLCULO DO ICMS	0,00	VALOR DO ICMS	0,00	BASE DE CÁLCULO ICMS ST	0,00	VALOR DO ICMS SUBSTITUIÇÃO	0,00	VALOR TOTAL DOS PRODUTOS	1.200,00
	VALOR DO FRETE	0,00	VALOR DO SEGURO	0,00	DESCONTO	0,00	OUTRAS DESPESAS ACESSÓRIAS	0,00	VALOR TOTAL DO IPI	0,00
									VALOR TOTAL DA NOTA	1.200,00

TRANS/VOLUMES TRANSPORTADOS	NOME/RAZÃO SOCIAL			FRETE POR CONTA 9 - Sem Frete	CÓDIGO ANTT	PLACA DO VEÍCULO	UF	CNPJ/CPF
	ENDEREÇO			MUNICÍPIO			UF	INSCRIÇÃO ESTADUAL
	QUANTIDADE 1	ESPÉCIE VOLUMES	MARCA	NUMERAÇÃO 0	PESO BRUTO	1,000	PESO LÍQUIDO	1,000

CÓD. PROD.	DESCRIÇÃO DOS PRODUTOS / SERVIÇOS	NCM/SH	CST	CFOP	UNID	QUANT	VALOR UNITÁRIO	VALOR TOTAL	BC CALC ICMS	VALOR ICMS	VALOR IPI	ALÍQUOTAS	
												ICMS	IPI
6346508	COND SPLIT 48000BTU	84151011	040	5551	UN	1,0000	1.200,0000	1.200,00					

INSCRIÇÃO MUNICIPAL	VALOR TOTAL DOS SERVIÇOS	BASE DE CÁLCULO DO ISSQN	VALOR DO ISSQN
---------------------	--------------------------	--------------------------	----------------

<p>INFORMAÇÕES COMPLEMENTARES</p> <p>DANFE impresso pelo portal - Endereço de Entrega: RUA PAULINA SPIESS ROEDER, nº 151, * Bairro: RIO CERRO II, JARAGUA DO SUL / SC. (PEDIDO:14930053-04/11/2022)(DAVERP:38509) / CODCLI:682973 / OBSTPNOTA:ISENTO ICMS CONF. ANEXO2 ART.35 DO RICMS. / OBSNOTA:MERCADORIA USADA SEM GARANTIA DE VENDA, ABATER DO CPG / VENDR:737-VENDAS FISCAL / FONE:(0800)6449-9909 / TRIBUTOS R\$:317,88 (26,49%) FONTE:IBPT - 316341 / STATUS PEDIDO FAT: TOTAL</p>	RESERVADO AO FISCO
--	--------------------

RECEBEMOS DE COM E IND BREITHAUPT SA - CNPJ 84429810002525 OS PRODUTOS E/OU SERVIÇOS CONSTANTES DA NOTA FISCAL INDICADA AO LADO

NF-e  
Nº  
1045074  
SÉRIE 1



**COM E IND BREITHAUPT SA**

R EDMUNDO KOCH, 1201  
NEREU RAMOS-JARAGUA DO SUL-SC  
Fone: 0864-49909 Cep: 89.265-515

**DANFE**  
DOCUMENTO  
AUXILIAR DA NOTA  
FISCAL ELETRÔNICA  
0-ENTRADA  
1-SAÍDA  
Nº 1045074  
SÉRIE 1  
FL 1/1



CHAVE DE ACESSO  
**4222 1184 4298 1000 2525 5500 1001 0450 7412 2426 8758**

Consulta de autenticidade no portal nacional da NF-e  
[www.nfe.fazenda.gov.br/portal](http://www.nfe.fazenda.gov.br/portal) ou no site da Sefaz Autorizadora

NATUREZA DA OPERAÇÃO: 506-VENDA ATIVO IMOBILIZADO CP113-119  
PROTOCOLO DE AUTORIZAÇÃO DE USO: 342220229951664 04/11/2022 15:19:09

INSCRIÇÃO ESTADUAL: 255518609  
INSCR. ESTADUAL DO SUBST. TRIBUT.:  
CNPJ: 84.429.810/0025-25

DESTINATÁRIO/REMETENTE	NOME/RAZÃO SOCIAL DANIEL JUNIOR PEREIRA 10141883936		CNPJ/CPF/ID Estrangeiro 35.808.180/0001-17		DATA DA EMISSÃO 04/11/2022
	ENDEREÇO R RUBENS LOPES, 308, APTO 33		BAIRRO/DISTRITO UNIVERSITARIO		CEP 85.819-170
	MUNICÍPIO CASCAVEL	FONE/FAX (45)9999-91836	UF PR	INSCRIÇÃO ESTADUAL	HORA DA SAÍDA 15:19:00-03:00

PAVURA	001	02/02/2023	500,00
--------	-----	------------	--------

CALCULO IMPÓSTO	BASE DE CÁLCULO DO ICMS	0,00	VALOR DO ICMS	0,00	BASE DE CÁLCULO ICMS ST	0,00	VALOR DO ICMS SUBSTITUIÇÃO	0,00	VALOR TOTAL DOS PRODUTOS	500,00
	VALOR DO FRETE	0,00	VALOR DO SEGURO	0,00	DESCONTO	0,00	OUTRAS DESPESAS ACESSÓRIAS	0,00	VALOR TOTAL DO IPI	0,00
									VALOR TOTAL DA NOTA	500,00

TRANS/VOLUMES TRANSPORTADOS	NOME/RAZÃO SOCIAL		FRETE POR CONTA 9 - Sem Frete	CÓDIGO ANTT	PLACA DO VEÍCULO	UF	CNPJ/CPF
	ENDEREÇO		MUNICÍPIO		UF	INSCRIÇÃO ESTADUAL	
	QUANTIDADE 2	ESPÉCIE VOLUMES	MARCA	NUMERAÇÃO	PESO BRUTO	PESO LÍQUIDO	

CÓD. PROD.	DESCRIÇÃO DOS PRODUTOS / SERVIÇOS	NCM/SH	CST	CFOP	UNID	QUANT	VALOR UNITÁRIO	VALOR TOTAL	BC CALC ICMS	VALOR ICMS	VALOR IPI	ALÍQUOTAS	
												ICMS	IPI
1748970	DOSADOR DE TINTA NCM 84798912	84798912	040	5551	UN	2,0000	250,0000	500,00					

CALC. ISSQN	INSCRIÇÃO MUNICIPAL	VALOR TOTAL DOS SERVIÇOS	BASE DE CÁLCULO DO ISSQN	VALOR DO ISSQN
	INFORMAÇÕES COMPLEMENTARES			RESERVADO AO FISCO

DANFE impresso pelo portal - Endereço de Entrega: RUA RUBENS LOPES, nº 308, APTO 33 Bairro: UNIVERSITARIO, CASCAVEL / PR. (PEDIDO:14930062-04/11/2022)(DAVERP:38510) / CODCLI:692830 / OBSTPNOTA:ISENTO ICMS CONF. ANEXO2 ART.35 DO RICMS. / OBSNOTA:SERCADORIA SEM GARANTIA DE VENDASUCATA DE DOSADOR DE TINTA D200 / VENDR:737-VENDAS FISCAL / FONE:(0800)6449-9909 / TRIBUTOS R\$:67,25 (13,45%) FONTE:IBPT - 316341 / STATUS PEDIDO FAT: TOTAL

IDENTIFICAÇÃO E ASSINATURA DO RECEBEDOR

DATA DE RECEBIMENTO

DADOS ADICIONAIS

RECEBEMOS DE COM E IND BREITHAUPT SA - CNPJ 84429810002525 OS PRODUTOS E/OU SERVIÇOS CONSTANTES DA NOTA FISCAL INDICADA AO LADO

NF-e  
Nº  
1045077  
SÉRIE 1



COM E IND BREITHAUPT SA

R EDMUNDO KOCH, 1201  
NEREU RAMOS-JARAGUA DO SUL-SC  
Fone: 0864-49909 Cep: 89.265-515

**DANFE**  
DOCUMENTO  
AUXILIAR DA NOTA  
FISCAL ELETRÔNICA  
0-ENTRADA  
1-SAÍDA  
Nº 1045077  
SÉRIE 1  
FL 1/1



CHAVE DE ACESSO  
4222 1184 4298 1000 2525 5500 1001 0450 7716 0310 0369

Consulta de autenticidade no portal nacional da NF-e  
www.nfe.fazenda.gov.br/portal ou no site da Sefaz Autorizadora

NATUREZA DA OPERAÇÃO  
506-VENDA ATIVO IMOBILIZADO CP113-119  
PROTOCOLO DE AUTORIZAÇÃO DE USO  
342220232840969 08/11/2022 17:28:51

INSCRIÇÃO ESTADUAL  
255518609  
INSCR. ESTADUAL DO SUBST. TRIBUT.  
CNPJ  
84.429.810/0025-25

DESTINATÁRIO/REMETENTE  
NOME/RAZÃO SOCIAL  
LUCIANA SANTOS VIANA 02273002971  
ENDEREÇO  
R HEDWIG ACHTERBERG BEHLING, 134, SALA B  
MUNICÍPIO  
JARAGUA DO SUL  
FONE/FAX  
(47)3273-0432  
UF  
SC  
INSCRIÇÃO ESTADUAL  
CNPJ/CPF/ID Estrangeiro  
32.008.098/0001-10  
DATA DA EMISSÃO  
08/11/2022  
CEP  
89.255-736  
DATA DA ENTRADA/SAÍDA  
08/11/2022  
HORA DA SAÍDA  
17:28:44-03:00

FAZENDA	001	08/11/2022	2.580,00	002	08/12/2022	657,50	003	08/01/2023	657,50	004	08/02/2023	657,50
	005	08/03/2023	657,50	006	08/04/2023	657,50	007	08/05/2023	657,50			

VALOR DO ICMS	VALOR DO ICMS ST	VALOR DO ICMS SUBSTITUIÇÃO	VALOR TOTAL DOS PRODUTOS
0,00	0,00	0,00	6.525,00

VALOR DO FRETE	VALOR DO SEGURO	DESCONTO	OUTRAS DESPESAS ACESSÓRIAS	VALOR TOTAL DO IPI	VALOR TOTAL DA NOTA
0,00	0,00	0,00	0,00	0,00	6.525,00

TRANS/VOLUMES TRANSPORTADOS  
NOME/RAZÃO SOCIAL  
FRETE POR CONTA  
9 - Sem Frete  
CÓDIGO ANTT  
PLACA DO VEÍCULO  
UF  
CNPJ/CPF  
ENDEREÇO  
MUNICÍPIO  
UF  
INSCRIÇÃO ESTADUAL  
QUANTIDADE  
32  
ESPÉCIE  
VOLUMES  
MARCA  
NUMERAÇÃO  
0  
PESO BRUTO  
4,320  
PESO LÍQUIDO  
4,320

CÓD. PROD.	DESCRIÇÃO DOS PRODUTOS / SERVIÇOS	NCM/SH	CST	CFOP	UNID	QUANT	VALOR UNITÁRIO	VALOR TOTAL	BC CALC ICMS	VALOR ICMS	VALOR IPI	ALÍQUOTAS	
												ICMS	IPI
3238844	NOTEBOOK NCM 84713012 ESN:3561;	84713012	040	5551	UN	1,0000	900,0000	900,00					
4972525	MESA RETANGULAR DE MADEIRA NCM 94033000 ESN:10175;10177;1121;	94033000	040	5551	UN	3,0000	100,0000	300,00					
2110516	CADEIRA GIRATORIA S/BR NCM 94017100 ESN:3203;5522;5571;	94017100	040	5551	UN	3,0000	200,0000	600,00					
1977851	CADEIRA FIXA C/PRANCHETA NCM 94017100	94017100	040	5551	UN	25,0000	189,0000	4.725,00					

INSCRIÇÃO MUNICIPAL  
VALOR TOTAL DOS SERVIÇOS  
BASE DE CÁLCULO DO ISSQN  
VALOR DO ISSQN

INFORMAÇÕES COMPLEMENTARES  
DANFE impresso pelo portal - Endereço de Entrega: RUA HEDWIG ACHTERBERG BEHLING, nº 134, SALA B Bairro: AMIZADE, JARAGUA DO SUL / SC. (PEDIDO:14930402-08/11/2022)(DAVERP:38511) / CODCLI:692839 / OBSTPNOTA:ISENTO ICMS CONF. ANEXO2 ART.35 DO RICMS. / OBSNOTA:MERCADORIA USADA SEM GARANTIA DE VENDA, VAI JUNTO UM QUADRO BRANCO, A PARC 2580 SERA ENCONTRO DE CONTAS E AS DEMAIS EM CREDIARIO CONFORME SOLICITACAO BRUNO / VENDR:737-VENDAS FISCAL / FONE:(0800)6449-9909 / TRIBUTOS R\$:1134,72 (17,39%) FONTE:IBPT - 316341 / STATUS PEDIDO FAT: TOTAL  
RESERVADO AO FISCO

IDENTIFICAÇÃO E ASSINATURA DO RECEBEDOR

RECEBEMOS DE COM E IND BREITHAUPT SA - CNPJ 84429810002525 OS PRODUTOS E/OU SERVIÇOS CONSTANTES DA NOTA FISCAL INDICADA AO LADO

NF-e  
Nº  
1045080  
SÉRIE 1



**COM E IND BREITHAUPT SA**

R EDMUNDO KOCH, 1201  
NEREU RAMOS-JARAGUA DO SUL-SC  
Fone: 0864-49909 Cep: 89.265-515

**DANFE**  
DOCUMENTO  
AUXILIAR DA NOTA  
FISCAL ELETRÔNICA  
0-ENTRADA  
1-SAÍDA  
Nº 1045080  
SÉRIE 1  
FL 1/1



CHAVE DE ACESSO  
**4222 1184 4298 1000 2525 5500 1001 0450 8010 8285 6628**

Consulta de autenticidade no portal nacional da NF-e  
[www.nfe.fazenda.gov.br/portal](http://www.nfe.fazenda.gov.br/portal) ou no site da Sefaz Autorizadora

NATUREZA DA OPERAÇÃO: 506-VENDA ATIVO IMOBILIZADO CP113-119  
PROTOCOLO DE AUTORIZAÇÃO DE USO: 342220246820382 24/11/2022 22:45:20

INSCRIÇÃO ESTADUAL: 255518609  
INSCR. ESTADUAL DO SUBST. TRIBUT.:  
CNPJ: 84.429.810/0025-25

DESTINATÁRIO/REMETENTE: NOME/RAZÃO SOCIAL: MARCOS PAULO CATTONI  
ENDEREÇO: R PASTOR ALBERT SCHNEIDER, 1187  
MUNICÍPIO: JARAGUA DO SUL  
FONE/FAX: (47)9845-04522  
UF: SC  
INSCRIÇÃO ESTADUAL:  
CNPJ/CPF/ID Estrangeiro: 039.270.189-88  
DATA DA EMISSÃO: 24/11/2022  
BAIRRO/DISTRITO: BARRA DO RIO CERRO  
CEP: 89.260-487  
DATA DA ENTRADA/SAÍDA: 24/11/2022  
HORA DA SAÍDA: 22:45:14-03:00

PAVURA

CALCULO IMPOSTO: BASE DE CÁLCULO DO ICMS: 0,00  
VALOR DO ICMS: 0,00  
BASE DE CÁLCULO ICMS ST: 0,00  
VALOR DO ICMS SUBSTITUIÇÃO: 0,00  
VALOR TOTAL DOS PRODUTOS: 1.550,00  
VALOR DO FRETE: 0,00  
VALOR DO SEGURO: 0,00  
DESCONTO: 0,00  
OUTRAS DESPESAS ACESSÓRIAS: 0,00  
VALOR TOTAL DO IPI: 0,00  
VALOR TOTAL DA NOTA: 1.550,00

TRANS/VOLUMES TRANSPORTADOS: NOME/RAZÃO SOCIAL: FRETE POR CONTA: 9 - Sem Frete  
CÓDIGO ANTT: PLACA DO VEÍCULO: UF: CNPJ/CPF:  
ENDEREÇO: MUNICÍPIO: UF: INSCRIÇÃO ESTADUAL:

QUANTIDADE: 15  
ESPÉCIE VOLUMES: MARCA: NUMERAÇÃO: 0  
PESO BRUTO: 10,000  
PESO LÍQUIDO: 10,000

CÓD. PROD.	DESCRIÇÃO DOS PRODUTOS / SERVIÇOS	NCM/SH	CST	CFOP	UNID	QUANT	VALOR UNITÁRIO	VALOR TOTAL	BC CALC ICMS	VALOR ICMS	VALOR IPI	ALÍQUOTAS	
												ICMS	IPI
1831764	AMPLIFICADOR NCM 85437019	85437019	040	5551	UN	2,0000	250,0000	500,00					
4287049	CAIXA ACUSTICA NCM 85185000	85185000	040	5551	PC	5,0000	50,0000	250,00					
1838947	CAIXA ACUSTICA PS4 PLUS NCM 85182200	85182200	040	5551	UN	8,0000	100,0000	800,00					

CALC. ISSQN: INSCRIÇÃO MUNICIPAL: VALOR TOTAL DOS SERVIÇOS: BASE DE CÁLCULO DO ISSQN: VALOR DO ISSQN:

INFORMAÇÕES COMPLEMENTARES: DANFE impresso pelo portal - Endereço de Entrega: RUA PASTOR ALBERT SCHNEIDER, nº 1187, \* Bairro: BARRA DO RIO CERRO, JARAGUA DO SUL / SC. (PEDIDO:14931769-24/11/2022)(DAVERP:38514) / CODCLI:431326 / OBSTPNOTA:ISENTO ICMS CONF. ANEXO2 ART.35 DO RICMS. / OBSNOTA:MERCADORIA USADA SEM GARANTIA DE VENDA / VENDR:737-VENDAS FISCAL / FONE:(0800)6449-9909 / TRIBUTOS R\$:332,22 (21,43%) FONTE:IBPT - 316341 / STATUS PEDIDO FAT: TOTAL

RESERVADO AO FISCO

IDENTIFICAÇÃO E ASSINATURA DO RECEBEDOR

DATA DE RECEBIMENTO

DADOS ADICIONAIS

RECEBEMOS DE COM E IND BREITHAUPT SA - CNPJ 84429810002525 OS PRODUTOS E/OU SERVIÇOS CONSTANTES DA NOTA FISCAL INDICADA AO LADO

NF-e  
Nº  
1045085  
SÉRIE 1



**COM E IND BREITHAUPT SA**

R EDMUNDO KOCH, 1201  
NEREU RAMOS-JARAGUA DO SUL-SC  
Fone: 0864-49909 Cep: 89.265-515

**DANFE**  
DOCUMENTO  
AUXILIAR DA NOTA  
FISCAL ELETRÔNICA  
0-ENTRADA  
1-SAÍDA  
Nº 1045085  
SÉRIE 1  
FL 1/1



CHAVE DE ACESSO  
**4222 1184 4298 1000 2525 5500 1001 0450 8516 3847 6510**

Consulta de autenticidade no portal nacional da NF-e  
[www.nfe.fazenda.gov.br/portal](http://www.nfe.fazenda.gov.br/portal) ou no site da Sefaz Autorizadora

NATUREZA DA OPERAÇÃO: 506-VENDA ATIVO IMOBILIZADO CP113-119  
PROTOCOLO DE AUTORIZAÇÃO DE USO: 342220251093680 29/11/2022 22:28:19

INSCRIÇÃO ESTADUAL: 255518609  
INSCR. ESTADUAL DO SUBST. TRIBUT.: 0990692955  
CNPJ: 84.429.810/0025-25

DESTINATÁRIO/REMETENTE	NOME/RAZÃO SOCIAL CONTRUCASA SOLUCAO EM ACABAMENTOS LTDA			CNPJ/CPF/ID Estrangeiro 81.193.336/0001-10		DATA DA EMISSÃO 29/11/2022
	ENDEREÇO R ANTONIO BORDIGNON, 121			BAIRRO/DISTRITO CENTRO		CEP 86.450-000
	MUNICÍPIO QUATIGUA			FONE/FAX (47)3333-3333	UF PR	INSCRIÇÃO ESTADUAL 5100008388
						HORA DA SAÍDA 22:28:13-03:00

FAZURA	001	06/12/2022	4.600,00
--------	-----	------------	----------

CÁLCULO IMPOSTO	BASE DE CÁLCULO DO ICMS	0,00	VALOR DO ICMS	0,00	BASE DE CÁLCULO ICMS ST	0,00	VALOR DO ICMS SUBSTITUIÇÃO	0,00	VALOR TOTAL DOS PRODUTOS	4.600,00
	VALOR DO FRETE	0,00	VALOR DO SEGURO	0,00	DESCONTO	0,00	OUTRAS DESPESAS ACESSÓRIAS	0,00	VALOR TOTAL DO IPI	0,00
									VALOR TOTAL DA NOTA	4.600,00

TRANS/VOLUMES TRANSPORTADOS	NOME/RAZÃO SOCIAL			FRETE POR CONTA 9 - Sem Frete	CÓDIGO ANTT	PLACA DO VEÍCULO	UF	CNPJ/CPF
	ENDEREÇO			MUNICÍPIO			UF	INSCRIÇÃO ESTADUAL

QUANTIDADE	ESPÉCIE VOLUMES	MARCA	NUMERAÇÃO	PESO BRUTO	PESO LÍQUIDO
9			0	9,000	9,000

CÓD. PROD.	DESCRIÇÃO DOS PRODUTOS / SERVIÇOS	NCM/SH	CST	CFOP	UNID	QUANT	VALOR UNITÁRIO	VALOR TOTAL	BC CALC ICMS	VALOR ICMS	VALOR IPI	ALÍQUOTAS	
												ICMS	IPI
1371772	LEITOR DE DADOS EL120 NCM 84719012	84719012	040	6551	UN	7,0000	200,0000	1.400,00					
1367935	SWITCH NCM 85176239	85176239	040	6551	UN	2,0000	1.600,0000	3.200,00					

INSCRIÇÃO MUNICIPAL	VALOR TOTAL DOS SERVIÇOS	BASE DE CÁLCULO DO ISSQN	VALOR DO ISSQN
---------------------	--------------------------	--------------------------	----------------

DADOS ADICIONAIS	INFORMAÇÕES COMPLEMENTARES	RESERVADO AO FISCO
	DANFE impresso pelo portal - Endereço de Entrega: RUA ANTONIO BORDIGNON, nº 121, * Bairro: CENTRO, QUATIGUA / PR. (PEDIDO:14932113-29/11/2022)(DAVERP:38516) / CODCLI:677577 / OBSTPNOTA:ISENTO ICMS CONF. ANEXO2 ART.35 DO RICMS. / OBSNOTA:MERCADORIA USADA SEM GARANTIA DE VENDASWITCH DE 48 PORTAS E LEITORES SEM A BASE / VENDR:737-VENDAS FISCAL / FONE:(0800)6449-9909 / TRIBUTOS R\$:1027,18 (22,33%) FONTE:IBPT - 316341 / STATUS PEDIDO FAT: TOTAL	

IDENTIFICAÇÃO E ASSINATURA DO RECEBEDOR

DATA DE RECEBIMENTO

RECEBEMOS DE COM E IND BREITHAUPT SA - CNPJ 84429810002525 OS PRODUTOS E/OU SERVIÇOS CONSTANTES DA NOTA FISCAL INDICADA AO LADO

NF-e  
Nº  
1045086  
SÉRIE 1



**COM E IND BREITHAUPT SA**

R EDMUNDO KOCH, 1201  
NEREU RAMOS-JARAGUA DO SUL-SC  
Fone: 0864-49909 Cep: 89.265-515

**DANFE**  
DOCUMENTO  
AUXILIAR DA NOTA  
FISCAL ELETRÔNICA  
0-ENTRADA  
1-SAÍDA  
Nº 1045086  
SÉRIE 1  
FL 1/1



CHAVE DE ACESSO  
**4222 1184 4298 1000 2525 5500 1001 0450 8613 6811 6727**

Consulta de autenticidade no portal nacional da NF-e  
[www.nfe.fazenda.gov.br/portal](http://www.nfe.fazenda.gov.br/portal) ou no site da Sefaz Autorizadora

NATUREZA DA OPERAÇÃO  
506-VENDA ATIVO IMOBILIZADO CP113-119  
PROTOCOLO DE AUTORIZAÇÃO DE USO  
342220251381271 30/11/2022 09:22:03

INSCRIÇÃO ESTADUAL  
255518609  
INSCR. ESTADUAL DO SUBST. TRIBUT.  
0990692955  
CNPJ  
84.429.810/0025-25

DESTINATÁRIO/REMETENTE	NOME/RAZÃO SOCIAL CONTRUCASA SOLUCAO EM ACABAMENTOS LTDA			CNPJ/CPF/ID Estrangeiro 81.193.336/0001-10		DATA DA EMISSÃO 30/11/2022
	ENDEREÇO R ANTONIO BORDIGNON, 121			BAIRRO/DISTRITO CENTRO		CEP 86.450-000
	MUNICÍPIO QUATIGUA			FONE/FAX (47) 3333-3333	UF PR	INSCRIÇÃO ESTADUAL 5100008388

PAVURA	001	07/12/2022	28.850,00
--------	-----	------------	-----------

CÁLCULO IMPOSTO	BASE DE CÁLCULO DO ICMS	0,00	VALOR DO ICMS	0,00	BASE DE CÁLCULO ICMS ST	0,00	VALOR DO ICMS SUBSTITUIÇÃO	0,00	VALOR TOTAL DOS PRODUTOS	28.850,00
	VALOR DO FRETE	0,00	VALOR DO SEGURO	0,00	DESCONTO	0,00	OUTRAS DESPESAS ACESSÓRIAS	0,00	VALOR TOTAL DO IPI	0,00
									VALOR TOTAL DA NOTA	28.850,00

TRANS/VOLUMES TRANSPORTADOS	NOME/RAZÃO SOCIAL			FRETE POR CONTA 9 - Sem Frete	CÓDIGO ANTT	PLACA DO VEÍCULO	UF	CNPJ/CPF
	ENDEREÇO			MUNICÍPIO			UF	INSCRIÇÃO ESTADUAL
	QUANTIDADE 73	ESPÉCIE VOLUMES	MARCA	NUMERAÇÃO 0	PESO BRUTO	29,040	PESO LÍQUIDO	29,040

CÓD. PROD.	DESCRIÇÃO DOS PRODUTOS / SERVIÇOS	NCM/SH	CST	CFOP	UNID	QUANT	VALOR UNITÁRIO	VALOR TOTAL	BC CALC ICMS	VALOR ICMS	VALOR IPI	ALÍQUOTAS	
												ICMS	IPI
1367935	SWITCH NCM 85176239	85176239	040	6551	UN	2,0000	1.050,0000	2.100,00					
1549461	MONITOR 18,5 POLEGADAS NCM 85284929	85284990	040	6551	UN	22,0000	250,0000	5.500,00					
1747751	LEITOR DE DADOS C/CABO NCM 84719012	84719012	040	6551	UN	11,0000	250,0000	2.750,00					
2260679	OUTROS APARELHOS NCM 85094090	85094090	040	6551	UN	10,0000	50,0000	500,00					
1371772	LEITOR DE DADOS EL120 NCM 84719012	84719012	040	6551	UN	6,0000	250,0000	1.500,00					
596350	THIN CLIENT NCM 84718000	84718000	040	6551	UN	22,0000	750,0000	16.500,00					

INSCRIÇÃO MUNICIPAL	VALOR TOTAL DOS SERVIÇOS	BASE DE CÁLCULO DO ISSQN	VALOR DO ISSQN
---------------------	--------------------------	--------------------------	----------------

DADOS ADICIONAIS	INFORMAÇÕES COMPLEMENTARES DANFE impresso pelo portal - Endereço de Entrega: RUA ANTONIO BORDIGNON, nº 121, * Bairro: CENTRO, QUATIGUA / PR. (PEDIDO:14932112-29/11/2022) (DAVERP:38515) / CODCLI:677577 / OBSTPNOTA:ISENTO ICMS CONF. ANEXO2 ART.35 DO RICMS. / OBSNOTA:MERCADORIA USADA SEM GARANTIA DE VENDA / VENDR:737-VENDAS FISCAL / FONE:(0800)6449-9909 / TRIBUTOS R\$:6572,41 (22,78%) FONTE:IBPT - 316341 / STATUS PEDIDO FAT: TOTAL	RESERVADO AO FISCO
------------------	--	--------------------

IDENTIFICAÇÃO E ASSINATURA DO RECEBEDOR



RECEBEMOS DE COM E IND BREITHAUPT SA - CNPJ 84429810002525 OS PRODUTOS E/OU SERVIÇOS CONSTANTES DA NOTA FISCAL INDICADA AO LADO

NF-e  
Nº  
1045087  
SÉRIE 1



**COM E IND BREITHAUPT SA**

R EDMUNDO KOCH, 1201  
NEREU RAMOS-JARAGUA DO SUL-SC  
Fone: 0864-49909 Cep: 89.265-515

**DANFE**  
DOCUMENTO  
AUXILIAR DA NOTA  
FISCAL ELETRÔNICA  
0-ENTRADA  
1-SAÍDA  
Nº 1045087  
SÉRIE 1  
FL 1/1



CHAVE DE ACESSO  
**4222 1184 4298 1000 2525 5500 1001 0450 8718 3243 8534**

Consulta de autenticidade no portal nacional da NF-e  
[www.nfe.fazenda.gov.br/portal](http://www.nfe.fazenda.gov.br/portal) ou no site da Sefaz Autorizadora

NATUREZA DA OPERAÇÃO  
113-DEVOL VENDA ATIVO IMOB NF CP506  
PROTOCOLO DE AUTORIZAÇÃO DE USO  
342220252201286 30/11/2022 17:30:24

INSCRIÇÃO ESTADUAL  
255518609  
INSCR. ESTADUAL DO SUBST. TRIBUT.  
CNPJ  
84.429.810/0025-25

DESTINATÁRIO/ REMETENTE	NOME/RAZÃO SOCIAL ANTONIO LUIZ RODRIGUES DA SILVA		CNPJ/CPF/ID Estrangeiro 961.110.209-78		DATA DA EMISSÃO 30/11/2022
	ENDEREÇO R GERMANO SACTH, 157		BAIRRO/DISTRITO JOAO PESSOA		CEP 89.257-407
	MUNICÍPIO JARAGUA DO SUL	FONE/FAX (47)3273-6828	UF SC	INSCRIÇÃO ESTADUAL	HORA DA SAÍDA 17:30:15-03:00

FAVURA

BASE DE CÁLCULO DO ICMS	0,00	VALOR DO ICMS	0,00	BASE DE CÁLCULO ICMS ST	0,00	VALOR DO ICMS SUBSTITUIÇÃO	0,00	VALOR TOTAL DOS PRODUTOS	10.500,00
VALOR DO FRETE	0,00	VALOR DO SEGURO	0,00	DESCONTO	0,00	OUTRAS DESPESAS ACESSÓRIAS	0,00	VALOR TOTAL DO IPI	0,00
								VALOR TOTAL DA NOTA	10.500,00

NOME/RAZÃO SOCIAL		FRETE POR CONTA 9 - Sem Frete	CÓDIGO ANTT	PLACA DO VEÍCULO	UF	CNPJ/CPF
ENDEREÇO		MUNICÍPIO		UF	INSCRIÇÃO ESTADUAL	
QUANTIDADE	ESPÉCIE	MARCA	NUMERAÇÃO	PESO BRUTO	PESO LÍQUIDO	

CÓD. PROD.	DESCRIÇÃO DOS PRODUTOS / SERVIÇOS	NCM/SH	CST	CFOP	UNID	QUANT	VALOR UNITÁRIO	VALOR TOTAL	BC CALC ICMS	VALOR ICMS	VALOR IPI	ALÍQUOTAS	
												ICMS	IPI
2177106	ELEVADOR AUT 4T EL4100 NCM 84254100	84254100	040	1553	UN	1,0000	10.500,0000	10.500,00					

INSCRIÇÃO MUNICIPAL	VALOR TOTAL DOS SERVIÇOS	BASE DE CÁLCULO DO ISSQN	VALOR DO ISSQN
---------------------	--------------------------	--------------------------	----------------

<p>INFORMAÇÕES COMPLEMENTARES</p> <p>DANFE impresso pelo portal - Endereço de Entrega: GERMANO SACTH, nº 157, * Bairro: JOAO PESSOA, JARAGUA DO SUL / SC. OBSFISCAL:NF: 1041659 SERIE: 1 DT: 26/05/2022 VALOR: 10.500,00 / OBSTPNOTA:ISENTO ICMS CONF. ANEXO2 ART.35 DO RICMS.</p>	RESERVADO AO FISCO
--	--------------------

IDENTIFICAÇÃO E ASSINATURA DO RECEBEDOR

DATA DE RECEBIMENTO

RECEBEMOS DE COM E IND BREITHAUPT SA - CNPJ 84429810003416 OS PRODUTOS E/OU SERVIÇOS CONSTANTES DA NOTA FISCAL INDICADA AO LADO

NF-e

Nº 15703

SÉRIE 1

IDENTIFICAÇÃO E ASSINATURA DO RECEBEDOR

DATA DE RECEBIMENTO



**COM E IND BREITHAUPT SA**

R ROBERTO SEIDEL, 621  
 JOAO TOZINI-CORUPA-SC  
 Fone: 0864-49909 Cep: 89.278-000

**DANFE**  
 DOCUMENTO  
 AUXILIAR DA NOTA  
 FISCAL ELETRÔNICA  
 0-ENTRADA  
 1-SAÍDA 1  
**Nº 15703**  
**SÉRIE 1**  
**FL 1/1**



CHAVE DE ACESSO  
**4222 1184 4298 1000 3416 5500 1000 0157 0311 9857 3281**

Consulta de autenticidade no portal nacional da NF-e  
[www.nfe.fazenda.gov.br/portal](http://www.nfe.fazenda.gov.br/portal) ou no site da Sefaz Autorizadora

NATUREZA DA OPERAÇÃO 506-VENDA ATIVO IMOBILIZADO CP113-119		PROTOCOLO DE AUTORIZAÇÃO DE USO 342220246807966 24/11/2022 22:10:25	
INSCRIÇÃO ESTADUAL 258098473	INSCR. ESTADUAL DO SUBST. TRIBUT.	CNPJ 84.429.810/0034-16	

DESTINATÁRIO/ REMETENTE	NOME/RAZÃO SOCIAL ELIETHE MOTTES		CNPJ/CPF/ID Estrangeiro 060.844.159-70		DATA DA EMISSÃO 24/11/2022
	ENDEREÇO R ALFREDO ALBERTO STAHELIN, 15		BAIRRO/DISTRITO ESTRADA NOVA		DATA DA ENTRADA/SAÍDA 24/11/2022
	MUNICÍPIO JARAGUA DO SUL	FONE/FAX (47)3371-7282	UF SC	INSCRIÇÃO ESTADUAL	HORA DA SAÍDA 22:10:17-03:00

PÁGURA	
--------	--

CÁLCULO IMPOSTO	BASE DE CÁLCULO DO ICMS	VALOR DO ICMS	BASE DE CÁLCULO ICMS ST	VALOR DO ICMS SUBSTITUIÇÃO	VALOR TOTAL DOS PRODUTOS
	0,00	0,00	0,00	0,00	200,00
	VALOR DO FRETE	VALOR DO SEGURO	DESCONTO	OUTRAS DESPESAS ACESSÓRIAS	VALOR TOTAL DO IPI
	0,00	0,00	0,00	0,00	0,00
					VALOR TOTAL DA NOTA 200,00

TRANS/VOLUMES TRANSPORTADOS	NOME/RAZÃO SOCIAL		FRETE POR CONTA 9 - Sem Frete	CÓDIGO ANTT	PLACA DO VEÍCULO	UF	CNPJ/CPF
	ENDEREÇO		MUNICÍPIO			UF	INSCRIÇÃO ESTADUAL
	QUANTIDADE 2	ESPÉCIE VOLUMES	MARCA	NUMERAÇÃO 0	PESO BRUTO 2,000	PESO LÍQUIDO 2,000	

CÓD. PROD.	DESCRIÇÃO DOS PRODUTOS / SERVIÇOS	NCM/SH	CST	CFOP	UNID	QUANT	VALOR UNITÁRIO	VALOR TOTAL	BC CALC ICMS	VALOR ICMS	VALOR IPI	ALÍQUOTAS	
												ICMS	IPI
1757804	ESCADA DIVERSAS	76169900	040	5551	UN	2,0000	100,0000	200,00					

CALC. ISSQN	INSCRIÇÃO MUNICIPAL	VALOR TOTAL DOS SERVIÇOS	BASE DE CÁLCULO DO ISSQN	VALOR DO ISSQN
	INFORMAÇÕES COMPLEMENTARES			RESERVADO AO FISCO

DANFE impresso pelo portal - Endereço de Entrega: RUA ALFREDO ALBERTO STAHELIN, nº 15, \* Bairro: ESTRADA NOVA, JARAGUA DO SUL / SC. (PEDIDO:14931770-24/11/2022)(DAVERP:75211) / CODCLI:276565 / OBSTPNOTA:ISENTO ICMS CONF. ANEXO2 ART.35 DO RICMS. / OBSNOTA:MERCADORIA USADA SEM GARANTIA DE VENDA / VENDR:737-VENDAS FISCAL / FONE:(0800)6449-9909 / TRIBUTOS R\$:33,2 (16,6%) FONTE:IBPT - 316341 / STATUS PEDIDO FAT: TOTAL