



GRUPO BREITHAUPT

RECUPERAÇÃO JUDICIAL

PROCESSO Nº
5009853-93.2020.8.24.0036

27º Relatório Mensal de Atividades.

Competência: dezembro/2022

Apresentado em abril/2023



medeiros²
costa beber
administração judicial





ÍNDICE

1. INTRODUÇÃO
 1. Cronograma processual
 2. Aspectos jurídicos
2. RESUMO DAS ATIVIDADES
 1. Resultados
 2. Quadro de colaboradores
 3. Fluxo de caixa
 4. Endividamento concursal
 5. Endividamento extraconcursal
 6. Acompanhamento do Administrador Judicial
3. DESCRIÇÃO DAS EMPRESAS
 1. Estrutura societária
 2. Filiais
 3. Fotos
4. DADOS ECONÔMICO-FINANCEIROS
 1. Balanço Patrimonial
 2. Demonstrativo de Resultado
 3. Demonstração do Fluxo de Caixa
 4. Dívida com aluguéis
5. DÍVIDA TRIBUTÁRIA
6. PLANO DE RECUPERAÇÃO JUDICIAL
 1. Meios de recuperação
 2. Proposta de pagamento
 3. Prestação de contas

1. INTRODUÇÃO

O presente relatório reúne, de forma sintética, as informações operacionais, financeiras, econômicas e processuais da recuperação judicial do Grupo Sagres.

Os dados foram coletados e analisados pela Medeiros & Medeiros Administração Judicial, na qualidade de administradora judicial das empresas recuperandas.

As informações são extraídas dos autos da recuperação judicial, principalmente no que tange às informações processuais, contábeis e financeiras, das visitas técnicas ocorridas na sede da empresa e de reuniões com os procuradores e representantes das recuperandas.

O Relatório Mensal de Atividades reflete a análise técnica contábil, limitada às informações disponibilizadas, não exaustivas, sobre a situação das empresas.

As recuperandas vêm cumprindo com atraso suas obrigações processuais, com a apresentação das contas demonstrativas mensais (art. 52, IV, da LREF). O prazo para envio das informações contábeis é

o dia 25 do mês subsequente. Esta Administração Judicial recebeu as informações de dezembro com atraso, em 27/03/2023. Os questionamentos realizados no dia 31/03/2022, foram respondidos parcialmente em 10/04/2023.

Informações acerca das suas atividades são prestadas à Administração Judicial e aos credores, quando solicitadas.

Todos os documentos que serviram de base para a elaboração do presente relatório estão disponíveis para consulta no site www.administradorjudicial.adv.br. Informações adicionais podem ser obtidas diretamente com a Medeiros & Medeiros Administração Judicial.



1. INTRODUÇÃO – CRONOGRAMA PROCESSUAL

Data	Evento	Lei 11.101/05	Data	Evento	Lei 11.101/05
03/08/2020	Ajuizamento do Pedido de Recuperação		09/12/2020	Fim do prazo para apresentar impugnações ao Juízo (10 dias após publicação do 2º Edital)	art. 8º
05/08/2020	Deferimento do Processamento da Recuperação.	art. 52, inciso I, II, III, IV e V e § 1º	30/03/2021	Publicação do Edital de convocação para votação do PRJ - AGC (15 dias de antecedência da realização da AGC)	art. 56, §1º
18/08/2020	Publicação do deferimento no D.O.		04/05/2021	1ª Convocação da Assembleia Geral de Credores	Art. 36, inciso I
04/09/2020	Publicação do 1º Edital pelo devedor.	art. 52, § 1º	18/05/2021	2ª Convocação da Assembleia Geral de Credores	Art. 36, inciso I
28/09/2020	Fim do prazo para apresentar habilitações e divergências ao AJ (15 dias da publicação do 1º Edital)	art. 7º, § 1º	11/05/2022	Homologação do PRJ	
19/10/2020	Apresentação do Plano de Recuperação ao Juízo (60 dias após publicação do deferimento da recuperação)	art. 53	11/05/2024	Fim do prazo de recuperação judicial (se cumpridas todas as obrigações previstas no PRJ que se vencerem em até 2 anos após a concessão de recuperação judicial)	art. 61
25/11/2020	Publicação de aviso sobre o recebimento do PRJ no D.O.	art. 53, § Único	Nota: Quadro elaborado pela Administradora Judicial com base nos processos previstos na Lei 11.101/05 e as datas de suas ocorrências conforme o trâmite processual.		
08/02/2021	Fim do prazo para apresentar objeções ao PRJ	art. 53, § Único e art. 55, § Único			
25/11/2020	Publicação do Edital pelo AJ - 2º Edital	art. 7º, § 2º		Eventos ocorridos	
				Data estimada	

costa beber



1. INTRODUÇÃO – ACOMPANHAMENTO PROCESSUAL

SITUAÇÃO ATUAL DO PROCESSO

Atualmente, o Grupo encontra-se em fase de cumprimento do plano de Recuperação Judicial.

PRINCIPAIS EVENTOS DO PROCESSO

- Em 05.10.2020, a fim de não tumultuar o processo de Recuperação Judicial, o juízo determinou a abertura de dois incidentes, sendo um para que a Recuperanda apresente as contas demonstrativas mensais (5013073-02.2020.8.24.0036) e outro para que sejam anexadas procurações e documentos que acompanham, de credores e terceiros interessados (5013042-79.2020.8.24.0036).
- Em 19.10.2020 as Recuperandas apresentaram o Plano de Recuperação Judicial (evento 289).
- O edital do art. 7, §2º e aviso do art. 53§único foi publicado em 25/11/2020.
- Em 30/03/2021 foi publicado o edital de convocação dos credores para a assembleia geral, na modalidade virtual, a ser realizada no dia 04/05/2021, às 10:00, em primeira convocação e, em segunda convocação, no dia 18/05/2021, às 10:00.
- A assembleia geral de credores, em primeira convocação, realizada em 04/05/2021, não restou instalada em razão da ausência de quórum.
- Em 18/05/2021, instalada em segunda convocação, sobreveio a aprovação do Plano de Recuperação Judicial, com modificações realizadas em Ata, no ato da assembleia, pela maioria dos credores presentes.
- Em 18/02/2022 as Recuperandas passaram a ser representadas pelos novos advogados constituídos: dr. Thierry Phillipe Souto Costa (OAB/PR 50.668) e Michele Tatiane Souto Costa (OAB/PR 36.583).
- No evento 633 a Administração Judicial noticiou que em análise aos demonstrativos contábeis e ao detalhamento em apartado disponibilizado pelas devedoras, foi constatado que a Breithaupt vem realizando adiantamentos a Bruno Breithaupt Filho, na conta de adiantamento a fornecedores, o que vem sendo objeto de ressalvas nos relatórios mensais de atividades apresentados. Ainda, na oportunidade, foi ressaltado que além das empresas que formam o litisconsórcio nesta Recuperação Judicial, a família Breithaupt possui outras empresas, que não estão relacionadas ao processo, mas que mantém movimentação financeira entre elas. Submetido ao juízo, este entendeu por determinar a intimação das recuperandas para prestarem esclarecimentos, inclusive indicando todos os valores que foram repassados ao sócio Bruno Breithaupt Filho, sob pena de sua destituição do cargo de administrador da empresa. Documentos e esclarecimentos foram prestados pelas recuperandas no evento 674.
- Em 11/05/2022 foi homologado o plano e concedida a Recuperação Judicial às devedoras. Na oportunidade, também restou autorizada a oneração do imóvel matriculado no 1º Registro de Imóveis da Comarca de Joinville sob n. 80.825, para fins de obtenção de linha de crédito no valor de R\$ 320.000,00, bem como a renovação de crédito já existente e autorizada anteriormente pelo Juízo sobre o imóvel matriculado sob n. 20.080 (atual matrícula 99.402), junto à empresa FATURE EMPRESA SIMPLES DE CRÉDITO EIRELI, como garantia de operação de crédito para fins de obtenção de capital de giro.
- No evento 903 as Recuperandas postularam a venda do imóvel de matrícula 56.439, por meio de modalidade pública com envio de propostas fechadas, conforme previsto na Cláusula 4.1. do Plano de Recuperação Judicial.
- Com vistas ao juízo, este determinou prévia intimação do credor fiduciário DAYCOVAL para que informasse a posição atualizada da dívida, bem como para que as Recuperandas apresentem Laudo de Avaliação atualizado.
- O Banco Daycoval manifestou concordância com a alienação do bem, desde que o valor auferido seja primeiramente destinado à quitar seu crédito, e acostou posição atualizada da dívida, no valor total de R\$ 4.361.089,31 (ev. 982).
- Em 28/09/2022 foi proferida decisão autorizando a venda do imóvel 56.439, por meio de processo competitivo de alienação por propostas fechadas. O leilão foi realizado em 08/11/2022, oportunidade na qual restou arrematado pelo valor de R\$ 8.500.100,00, com entrada de 50% e o saldo em 60 parcelas mensais. Contudo, submetido ao juízo, este entendeu por não homologar a proposta por “entender que a entrada no mínimo deve quitar o crédito fiduciário. O número excessivo de parcelas do saldo da arrematação, em total desacordo com o plano de recuperação aprovado em AGC e homologado judicialmente, depende de aprovação dos credores.” Diante disto, determinou a intimação da Administração Judicial para alinhar junto ao leiloeiro a possibilidade de melhora na proposta.
- No evento 1191 o leiloeiro noticiou que o arrematante se comprometeu a proceder a entrada no valor de R\$ 4.361.100,00, contudo, em relação ao parcelamento, não há possibilidade de diminuição no número de parcelas.
- No Ev. 995, a Recuperanda postulou a venda do veículo placas MIK9151. Sobre o pleito, restou determinada a expedição de mandado de avaliação do veículo, o qual atribuiu ao bem o valor de R\$ 20.000,00.
- Em 22/03/2023 foi procedido despacho homologando a arrematação do imóvel, e autorizando a operação de desconto das 20 primeiras parcelas, no percentual de 70% de cada parcela, pois o plano prevê que 30% seria destinado à fazenda pública. Ainda, restou autorizada a venda do veículo MIK9151 pelo valor de R\$ 15.000,00.



1. INTRODUÇÃO – ACOMPANHAMENTO PROCESSUAL

RECURSOS INTERPOSTOS

1. Agravo de Instrumento nº 5031701-50.2020.8.24.0000: interposto por FAUHY INVESTIMENTOS LTDA, com pedido de efeito suspensivo, em face da decisão que deferiu o processamento da Recuperação Judicial das empresas, postulando, em síntese, o indeferimento do processamento em decorrência de suposta ausência dos requisitos para a consolidação substancial ou, alternativamente, a distribuição em separado para cada uma das empresas. Recebido pela colenda Câmara, restou indeferido efeito suspensivo. **Aguarda julgamento.**
2. Agravo de Instrumento nº 5039298-70.2020.8.24.0000, interposto pelo BANCO SANTANDER em face da decisão que determinou que a Instituição efetuassem a devolução das quantias amortizadas nas contas correntes da recuperanda, bem como se abstivesse de realizar novas constrições. Recurso foi recebido no efeito suspensivo, para que os valores permaneçam depositados em juízo. **Aguarda julgamento.**
3. Agravo de Instrumento nº 5026528-74.2022.8.24.0000, interposto pela UNIÃO em face da decisão que dispensou a apresentação de certidões negativas fiscais para fins de homologação do Plano e concessão da Recuperação Judicial. Recebido pela colenda câmara, foi indeferida a tutela de urgência, decisão da qual a Agravante interpôs Agravo Interno. Submetido à julgamento em 01/09/2022, sobreveio decisão negando provimento ao Agravo de Instrumento e não conhecendo do Agravo Interno. Da decisão foram opostos Embargos de Declaração, não acolhidos. Diante disto, a Agravante interpôs Recurso Especial e Recurso Extraordinários, os quais aguardam análise de admissibilidade.
4. Agravo de Instrumento nº 5032735-89.2022.8.24.0000, interposto pelo BANCO BRADESCO em face da decisão que homologou o plano e concedeu a Recuperação Judicial, visando a anulação desta e a determinação para apresentação de nova proposta de pagamento. Recebido pela colenda câmara, foi indeferido efeito suspensivo. Submetido à julgamento em 17/11/2022, sobreveio parcial provimento, para o fim de admitir tão somente a suspensão dos protestos dos créditos sujeitos, mas não o seu cancelamento, bem como determinar que a decisão não alcance protestos lavrados em face de terceiros devedores solidários. **Certificado trânsito em julgado em 14/02/2023.**
5. Agravo de Instrumento nº 5030082-17.2022.8.24.0000, interposto pelo VIACREDI em face da decisão que homologou o plano e concedeu a Recuperação Judicial, visando a anulação desta e a determinação para apresentação de nova proposta de pagamento. Recebido pela colenda câmara, foi indeferido efeito suspensivo. Submetido à julgamento em 15/09/2022, sobreveio improvimento do recurso, decisão da qual foram opostos Embargos de Declaração, da mesma forma, não acolhidos. **Certificado trânsito em julgado em 13/02/2023.**
6. Agravo de Instrumento nº 5029525-98.2020.8.24.0000: interposto pelas Recuperandas visando a minoração do percentual arbitrado a título de honorários à Administração Judicial. Apresentadas contrarrazões, o recurso aguarda julgamento. Em razão da homologação do acordo firmado entre as partes, o recurso foi julgado prejudicado. **Certificado trânsito em julgado em 29/04/2021.**
7. Agravo de Instrumento nº 5040754-55.2020.8.24.0000, interposto pelo BANCO BRADESCO em face da decisão que determinou que a Instituição efetuassem a devolução das quantias amortizadas nas contas correntes da recuperanda, bem como se abstivesse de realizar novas constrições, fixando astreintes pelo descumprimento. Indeferido efeito suspensivo. Submetido à julgamento, sobreveio em 25/02/2021 acórdão negando provimento ao Recurso. **Certificado trânsito em julgado em 01/04/2021.**
8. Agravo de Instrumento nº 5015492-69.2021.8.24.0000, interposto pelo BANCO SANTANDER em face da decisão que determinou que a Instituição se abstenha de efetuar descontos ou retenções de valores nas contas bancárias das recuperandas, decorrentes da liquidação de eventuais débitos das empresas e sujeitos à recuperação judicial, notadamente quanto aos contratos CCB n. 3963130008760, CCB n. 00333963300000016420 e CCB n. 333963290000002370. Submetido a julgamento, sobreveio decisão conhecendo o recurso de agravo de instrumento e dando-lhe provimento, bem como julgando prejudicado os embargos de declaração. **Certificado trânsito em julgado em 08/04/2022.**

GRUPO BREITHAUPT

O Grupo Breithaupt atua no comércio varejista de materiais de construção em geral, ferramentas elétricas e eletrodomésticos.

Resultados

Receita Líquida



Resultado



Em comparação ao mês anterior, dezembro apresentou acréscimo de 337% em sua receita líquida, excepcionalmente, devido ao ganho de capital do terreno matrícula 52141 da empresa Hancar, reavaliado por R\$ 1,2 milhão ao ser consolidada a propriedade em favor do credor fiduciário. Desta forma, as receitas foram suficientes para cobrir custos e despesas, resultando em lucro de R\$ 947,8 mil. Em 2022 a Breithaupt acumulou prejuízos de R\$ 6,4 milhões.

Quadro de colaboradores

Número de funcionários

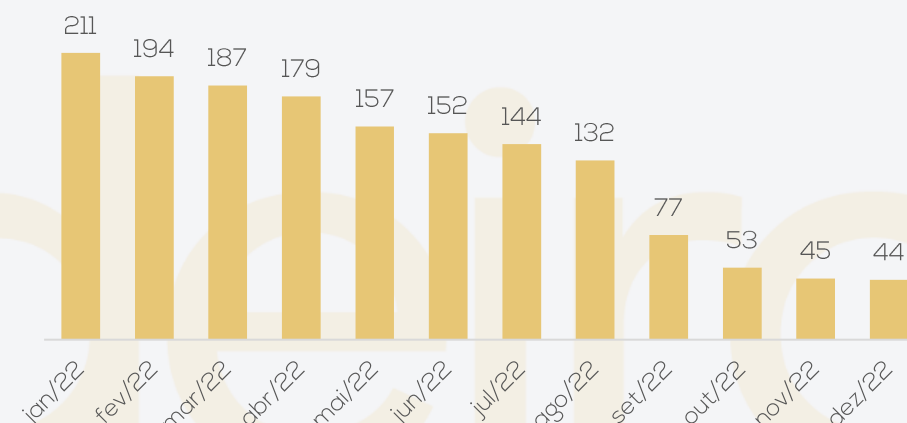

Entre outubro e dezembro/2022, houve 34 demissões e 01 admissão, finalizando dezembro com 44 funcionários. A Breithaupt informou que os salários estão sendo pagos com atraso, mas dentro do mês. No entanto, a remuneração do presidente continua acumulando atrasos. O 13º salário foi programado para pagamento a partir de janeiro/2023. Quanto às rescisões, estão todas sendo negociadas individualmente para parcelamento. Em dezembro o montante inadimplente chega a R\$ 1,1 milhão. Os encargos que incidem sobre a folha de pagamento seguem inadimplentes.

Fluxo de caixa

CAIXA LÍQUIDO PROVENIENTE DAS ATIVIDADES OPERACIONAIS	- 7.330,75
CAIXA LÍQUIDO PROVENIENTE DAS ATIVIDADES DE INVESTIMENTO	- 1.128,60
CAIXA LÍQUIDO PROVENIENTE DAS ATIVIDADES DE FINANCIAMENTO	70.292,83
AUMENTO (REDUÇÃO) DE CAIXA E EQUIVALENTES DE CAIXA	61.833,48
SALDO DE CAIXA + EQUIVALENTE - INÍCIO PERÍODO	302.572,29
SALDO DE CAIXA + EQUIVALENTE - FIM DO PERÍODO	364.405,77

O Grupo Breithaupt financia suas operações, principalmente, com inadimplência de fornecedores, obrigações tributárias e trabalhistas, além da utilização dos limites das contas correntes e empréstimos extraconcursais, especialmente com o Banco Daycoval (R\$ 3,7 milhões), Fature Fomento Mecantil (R\$ 2,2 milhões), Banco Santander (R\$ 1,8 milhão) e Banco Cejascred (R\$ 1,1 milhão). Ao final de dezembro/2022, a Recuperanda mantinha R\$ 364.405,77 em suas disponibilidades.

GRUPO BREITHAUPT

Endividamento Concursal

O endividamento concursal apresentado pelas Recuperandas é de **R\$ 36.812.587,48**.

Natureza	Quantidade de credores	% quantidade de credores	Valor total	% Valor total
Trabalhista	60	14,85%	1.146.697,00	3,11%
Quirografário	232	57,43%	34.212.710,17	92,94%
Microempresa	112	27,72%	1.453.180,31	3,95%
Total	404	100%	36.812.587,48	100%

Principais credores:

CLASSE	CREDOR	VALOR
III	Proderc	4.460.753,62
III	Bridgestone Firestone do Brasil Ltda	3.167.939,94
III	Breithaupt Construções S.A	3.056.288,09
III	Cooperativa de Crédito de Livre Admissão de Associados	2.519.392,74
	TOTAL	13.204.374,39

Endividamento Extraconcursal

Em novembro/2022, o passivo extraconcursal era de **R\$ 49.607.143,77**, sendo as principais obrigações destacadas abaixo:



Acompanhamento do Administrador Judicial

Em 23/01/2023 a Administração judicial e os representantes das empresas se reuniram de forma virtual pela plataforma Zoom.

Conforme relatado pelas Recuperandas, no segundo semestre de 2022 encontraram muitas dificuldades operacionais devido à escassez de recursos até para aquisição de estoques. Foram fechadas diversas filiais, mantendo somente 05 lojas de materiais de construção e 02 auto centers. Atualmente, as rescisões do pessoal demitido no encerramento das filiais estão sendo negociadas e realizados parcelamentos, mas também há ingressos judiciais de alguns funcionários demitidos que não aceitaram acordo. Ainda, relatam que a falta de pessoal atinge o setor administrativo, motivo pelo qual vêm cumprindo sua obrigação em fornecer os documentos à Administração Judicial com atraso.

Referente aos salários mensais, seguem com pagamento parcelado, mas dentro do próprio mês. O mesmo ocorre com as duas parcelas de décimo terceiro salários, que foram pagas parceladas.

Devido a falta de recursos, ainda não efetuaram nenhum pagamento aos credores de classe I, que tem prazo de 12 meses contados da homologação. Relatam que dependem da venda do imóvel em leilão, que ainda não ocorreu, para obter recursos e efetuar os pagamentos.

Os representantes das empresas informam que a geração de caixa segue sendo em boa parte por empréstimos e desconto de títulos, tendo em vista que algumas filiais foram fechadas e as receitas estão menores.

Referente às lojas que estão sendo fechadas e seu imobilizado vendido, foi informado aos representantes das Recuperandas que necessitam informar no processo de RJ essas operações, fato que não estava sendo feito. Os representantes confirmaram estar cientes dessa necessidade, e comprometeram-se a regularizar nos próximos casos.

3. DESCRIÇÃO DAS EMPRESAS

ESTRUTURA SOCIETÁRIA

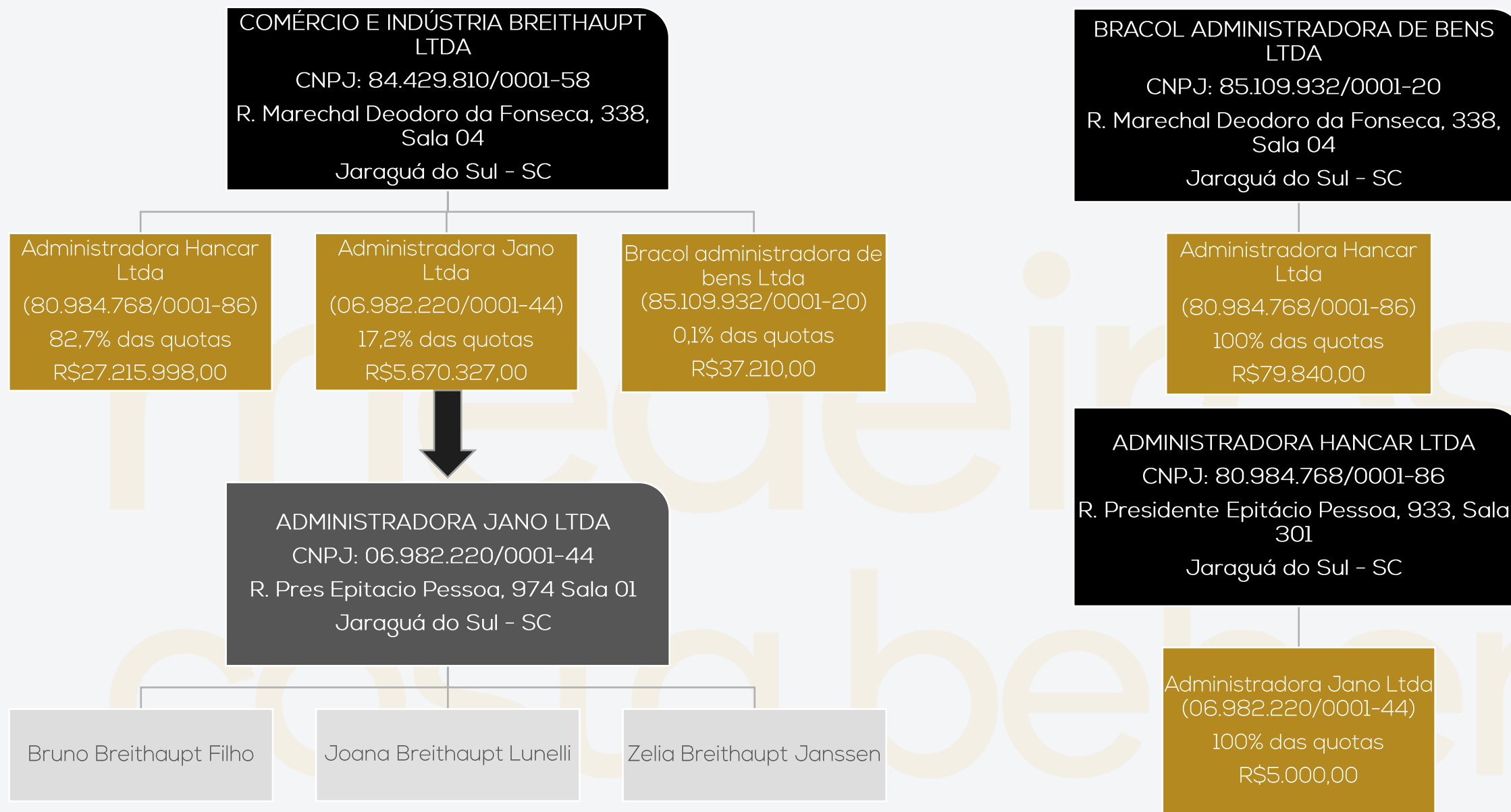

■ Empresa em RJ
■ Empresa Ligada



3. DESCRIÇÃO DAS EMPRESAS

EMPRESAS DA FAMÍLIA BREITHAUPT QUE NÃO ESTÃO ARROLADAS NO PROCESSO DE RECUPERAÇÃO JUDICIAL:



BR INCORPORADORA LTDA
(19.134153/0001-50)

SÓCIOS: ADM HANCAR

ENDEREÇO: R JOAO WIEST JUNIOR, 5005, AGUA VERDE, JARAGUA DO SUL-SC

ATIVIDADE: COMÉRCIO ATACADISTA DE OUTRAS MÁQUINAS E EQUIPAMENTOS

BRACOL COMÉRCIO EXTERIOR LTDA
(15.584.372/0001-80)

SÓCIOS: ADM JANO

ENDEREÇO: JOAO WIEST JUNIOR, 5005, AGUA VERDE, JARAGUA DO SUL- SC

ATIVIDADE: COMÉRCIO ATACADISTA DE OUTRAS MÁQUINAS E EQUIPAMENTOS

BREITHAUPT CONSTRUÇÕES SA
(15.573.312/0001-61)

SOCIEDADE ANÔNIMA FECHADA

ENDEREÇO: PRESIDENTE EPITACIO PESSOA, 933, CENTRO, JARAGUA DO SUL- SC

ATIVIDADE: CONSTRUÇÃO DE EDIFÍCIOS

AUTO CENTER BREITHAUPT COM DE PNEUS LTDA
(21.746.632/0001-79)

SÓCIOS: ADM HANCAR

ENDEREÇO: PRESIDENTE EPITACIO PESSOA, 1131, CENTRO, JARAGUA DO SUL- SC

ATIVIDADE: COMERCIO E VAREJO DE PNEUMÁTICOS E CÂMARAS-DE-AR

BRUNICE ADMINISTRADORA DE BENS LTDA
(27.991.568/0001-78)

SÓCIOS: ZELIA BREITHAUPT, JOANA BREITHAUPT, BRUNO B. NETO (MENOR), ABILIO L. NETO (MENOR), CECÍLIA LUNELLI (MENOR), HELENA BREITHAUPT (MENOR), MARIA BREITHAUPT (MENOR).

ENDEREÇO: PRESIDENTE EPITACIO PESSOA, 933, CENTRO, JARAGUA DO SUL- SC

ATIVIDADE: COMERCIO E VAREJO DE PNEUMÁTICOS E CÂMARAS-DE-AR

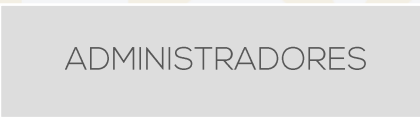

BRUNO BREITHAUPT

BRUNO BREITHAUPT FILHO

JOANA BREITHAUPT

ZELIA BREITHAUPT

BOBERTO BREITHAUPT

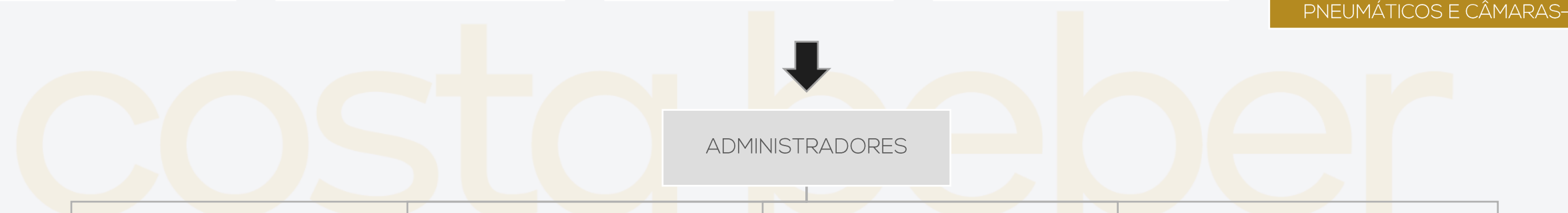

3. DESCRIÇÃO DAS EMPRESAS

FILIAIS

O GRUPO atualmente é composto por 7 unidades distribuídas pelo Estado de Santa Catarina:

- Corupá/ SC, 1 unidade.
- Jaraguá do Sul/ SC, 2 unidades.
- Joinville/ SC, 1 unidades.
- Mafra/ SC, 1 unidades.
- Rio Negrinho/ SC, 1 unidades.
- São Bento do Sul/ SC, 1 unidade.

LOJA	LOCAL	ENDEREÇO	FUNCIONÁRIOS POR LOJA
1 - MATRIZ / 106 - LOJA	JARAGUÁ DO SUL	RUA HORACIO RUBINI, N° 249 - BAIRRO BARRA DO RIO CERRO	7
12 - AUTO CENTER	MAFRA	RUA MARECHAL FLORIANO PEIXOTO, N° 1284, SALA B - BAIRRO CENTRO II ALTO DE MAFRA	4
31 - AUTO CENTER	JARAGUÁ DO SUL	RUA WALTER MARQUARDT, N° 467, SALA 1 - BAIRRO VILA NOVA	3
34 - LOJA	CORUPÁ	RUA ROBERTO SEIDEL, N° 621 - BAIRRO JOÃO TOZINI	6
38 - LOJA	RIO NEGRINHO	RODOVIA BR-280, N° 500, SALA 01 - BAIRRO VILA NOVA	3
43 - LOJA	JOINVILLE	RUA QUINZE DE NOVEMBRO, N° 5.455 - BAIRRO VILA NOVA	4
109 - LOJA	SÃO BENTO DO SUL	AV SÃO BENTO, N° 834, SALA 01 - BAIRRO RIO NEGRO	7
999 - ADMINISTRATIVO	JARAGUÁ DO SUL	AV MARECHAL DEODORO DA FONSECA, N° 1188, SALA 401 - BAIRRO CENTRO	10
TOTAL			44

Após o encerramento das filiais, a Recuperanda efetuou venda de imobilizado pelo valor residual, tendo em dezembro vendido o total de R\$ 84.100,00, conforme demonstrado abaixo. Destaca-se que as vendas não foram autorizadas e essa prática é vedada de acordo com Art. 66 a lei 11.101/2005.

Nota Fiscal	Bens Vendidos	Valor	Nota Fiscal	Bens Vendidos	Valor	Nota Fiscal	Bens Vendidos	Valor
1045093	18 Check out	R\$ 9.000,00	8695	1 Desmontadora de pneu	R\$ 5.000,00	8695	Lonas, cartazes ou placas	R\$ 7.000,00
1045093	20 Balcão de madeira	R\$ 1.000,00	8695	2 Pistola	R\$ 1.980,00	8695	1 Kit Cambagem	R\$ 1.000,00
1045093	52 Carrinho de metal	R\$ 1.040,00	8695	1 Balcão de madeira	R\$ 200,00	8695	2 Elevador aut 5t	R\$ 15.000,00
1045093	20 mesa de madeira	R\$ 960,00	8695	1 Geometria computador	R\$ 10.000,00	8695	5 Carrinho de metal	R\$ 1.220,00
1045095	1 nobreak	R\$ 2.500,00	8695	1 Balanceadora	R\$ 5.000,00	8695	1 Compressor de ar	R\$ 3.000,00
8695	2 Elevador aut 4t	R\$ 12.000,00	8695	1 Outras máquinas	R\$ 1.000,00	8695	1 Gondolas de metal	R\$ 2.000,00
8695	1 Rampa pneumática	R\$ 5.000,00	8695	2 Mesas retangular de madeira	R\$ 200,00			

3. DESCRIÇÃO DAS EMPRESAS

EMPRESAS E FOTOS

Fotos capturadas pela Administração Judicial em visita técnica do dia 01/03/2023 :



Auto center Jaraguá do Sul

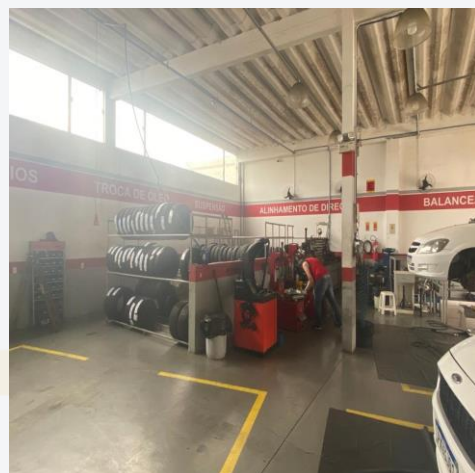

Auto center Jaraguá do Sul



Auto center Jaraguá do Sul

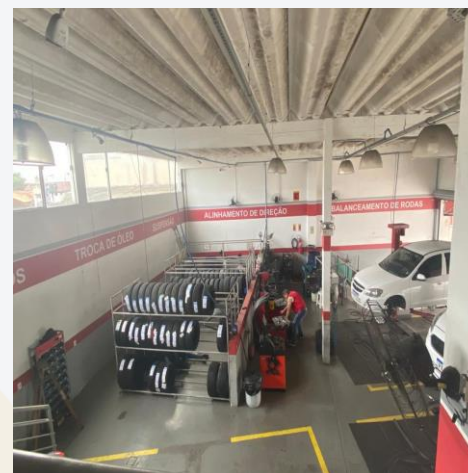

Auto center Jaraguá do Sul



Loja Jaraguá do Sul

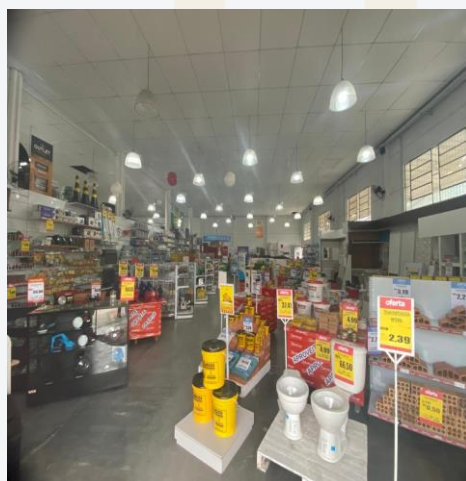

Loja Jaraguá do Sul

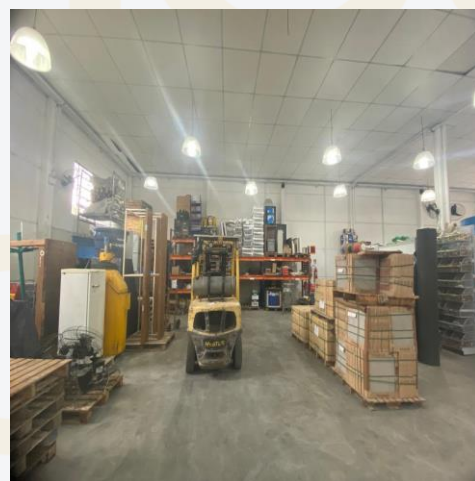

Loja Jaraguá do Sul



Joinville SC.

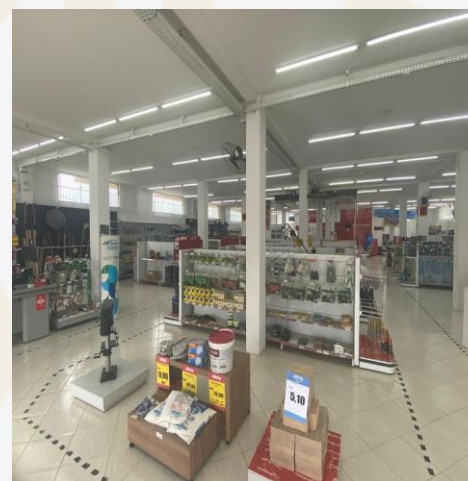

Joinville SC.

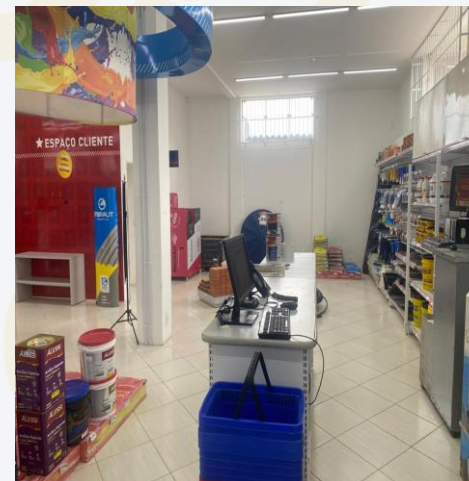

Joinville SC.



4. DADOS FINANCEIROS-ECÔNOMICOS - BALANÇO PATRIMONIAL GRUPO BREITHAUPT

BALANÇO BREITHAUPT (CONSOLIDADO)

	out/22	nov/22	dez/22
CIRCULANTE	10.622.308	10.809.989	10.534.357
Caixa e Equivalentes de caixa	288.772	302.573	364.406
Clientes	4.070.632	4.108.607	4.132.445
Estoques	3.153.169	3.134.655	2.951.914
Adiantamentos	1.465.956	1.566.842	1.507.698
Impostos a recuperar	745.333	751.972	739.394
Outros créditos	817.392	813.988	814.002
Pessoas ligadas	18	18	18
Despesas do exercício seguinte	81.036	131.334	24.480
NÃO CIRCULANTE	155.035.419	156.545.439	156.604.189
Realizável a longo prazo	120.694.726	122.361.583	122.549.940
Investimentos	18.173.798	18.173.798	18.174.926
Imobilizado	15.544.552	15.387.867	15.257.298
Intangível	622.343	622.191	622.025
TOTAL DO ATIVO	165.657.727	167.355.428	167.138.546

ATIVO

Clientes: a rubrica de clientes expôs acréscimo de 1% em dezembro, devido a apropriação do aluguel mensal na Bracol R\$ 60 mil, sem apresentar recebimento. O *aging list* do contas a receber consta o saldo da Breithaupt e o saldo contabilizado confere, porém o relatório da Bracol não foi enviado.

Estoques: em dezembro apresentou decréscimo de 6%, em virtude do maior volume de utilização dos itens estocados, em comparação as novas compras. O valor contabilizado na Breithaupt é de R\$ 1.528.166,37, o inventário enviado ratifica o saldo. Ainda há o valor de R\$ 1.823.332,16 em estoque de imóveis da Bracol que compõe o valor de estoque.

Adiantamentos: engloba, especialmente, adiantamento a funcionários e fornecedores, em dezembro apresentou decréscimo de 4% devido, principalmente, ao pagamento do 13º salário. A Recuperanda não possui relatórios de adiantamentos a fornecedores e a funcionários, contudo se comprometeu a elaborar, porém informou que devido a falta de funcionários ainda não pôde concluir. Pela movimentação identificada no razão, em dezembro houve R\$ 62,8 mil de baixas pelas entregas de produtos e serviços com nota fiscal e R\$ 58,1 mil de novos adiantamentos a fornecedores, os principais adiantamentos do período foram para Graf Sol (R\$ 10 mil), Bruno Pinheiro (R\$ 11,3 mil) e Caue Interc. (R\$ 4,5 mil).

Impostos a Recuperar: composto por créditos tributários da Breithaupt R\$ 426.225,19 e Bracol R\$ 313.168,44. Destaque para Cofins a recuperar R\$ 235,6 mil, Pis a recuperar R\$ 61,7 mil e devolução ST outros estados R\$ 156,2 mil. Em dezembro a movimentação foi de apropriação de créditos de ICMS, Pis e Cofins sobre compras no montante de R\$ 59, mil e a compensação de R\$ 71,6 mil, motivo do decréscimo de 2%.

Despesas do Exercício Seguinte: engloba Premio de seguros a apropriar, Impostos Sindicais a Apropriar, Seguro de vida a apropriar e Aluguéis a Apropriar. Em dezembro apresentou decréscimo de 81%, devido a ajustes efetuados, baixando as contas seguros a apropriar, IPTU a apropriar e aluguéis a apropriar, deixando os saldos zerados

Realizável a longo prazo: representa 94% do total do ativo e apresentou acréscimo de R\$ 58,7 mil no período, devido atualização do crédito de PIS e COFINS pela taxa Selic, conforme processo nº 5002445-91.2019.404.7209, referente a exclusão do ICMS da base de cálculo do PIS e COFINS no montante de R\$ 181 mil.

Investimentos: em dezembro a empresa Hancar efetuou a baixa do terreno matrícula 52141 que mantinha como investimento, com custo de aquisição de R\$ 83.989,57, o referido terreno foi alienado em dação em pagamento de dívida da Com. E Ind. Breithaupt com o Banco Sofisa, no valor de R\$ 1.276.547,96, contudo os registros efetuados não foram adequados, visto que não foi apurado o ganho de capital na alienação, o valor foi registrado indevidamente como venda.

Imobilizado: o período apresentou decréscimo de 1%, em sua maior parte, pela venda de móveis e utensílios (R\$ 100,2 mil), máquinas e instalações comerciais (R\$ 127,8 mil) e equip. Informática (R\$ 1,4 mil), pertinentes as filiais encerradas. As notas fiscais de venda enviadas, somam R\$ 84,1 mil, se tratando do valor residual dos bens. O relatório de baixa enviado, indicando quais itens foram baixados, confere com o valor registrado na contabilidade. Destaca-se que não houve autorização para venda e se tratam de itens de lojas que foram fechadas, logo, a operação esta em desencontro com o Art. 66 da Lei 11101/2005. A empresa não tem providenciado o adequado levantamento das suas obrigações ao encerrar suas filiais.

Caixa e equivalentes de caixa: compreende, valores em espécie, bancos conta movimento, aplicações financeiras e numerários em trânsito. O maior saldo é referente numerários em trânsito (R\$ 328,6 mil), responsável pelo acréscimo de 20%, porém a empresa não disponibilizou a composição destes saldos. Os extratos bancários foram enviados parcialmente impossibilitando a ratificação de todos dos saldos, contudo o Banco do Brasil apresenta R\$ 28,8 mil registrados a maior que o extrato. O relatório razão das disponibilidades, apresentam movimentações, em sua maior parte, de recebimentos de cliente, crédito de títulos negociados e pagamentos a fornecedores, tarifas bancárias, impostos, obrigações trabalhistas e amortização de empréstimos.

4. DADOS FINANCEIROS-ECONÔMICOS - BALANÇO PATRIMONIAL GRUPO BREITHAUPT

BALANÇO BREITHAUPT (CONSOLIDADO)

	out/22	nov/22	dez/22
CIRCULANTE	81.666.281	82.158.381	80.966.065
Fornecedores	30.962.671	30.987.925	30.971.342
Obrigações sociais e trabalhistas	23.294.948	23.389.595	23.442.358
Obrigações tributárias	17.765.897	17.800.098	17.844.472
Empréstimos e financiamentos	10.610.722	9.546.807	9.597.636
Adiantamento de clientes	1.760.923	3.037.471	1.761.263
Outras obrigações	-2.728.880	-2.603.515	-2.651.006
NÃO CIRCULANTE	63.408.016	64.924.753	64.952.261
Empréstimos e financiamentos	11.655.201	11.654.882	11.653.727
Passivo a descoberto	1.856.736	1.856.736	1.856.736
Partes relacionadas PC	46.844.537	48.361.593	48.390.256
Tributos diferidos	236.126	236.126	236.126
Contingências	2.815.416	2.815.416	2.815.416
PATRIMÔNIO LÍQUIDO	20.583.432	20.272.292	21.220.220
Capital social	38.678.862	38.678.862	38.678.862
Reserva de capital	32.593.195	32.592.890	32.592.890
Lucros/ prejuízos acumulados	-62.468.369	-62.468.369	-62.468.369
Resultado do período	-7.059.339	-7.370.174	-6.422.190
Ajuste de avaliação patrimonial	18.839.027	18.839.027	18.839.027
Compensação PC	56	56	0
TOTAL DO PASSIVO	165.657.729	167.355.426	167.138.546

PASSIVO

Fornecedores: a rubrica apresentou decréscimo de R\$ 16,5 mil, devido aos pagamentos. O *aging list* do contas a pagar enviado, demonstra que há uma diferença de R\$ 873,8 mil referente atraso com alugueis que estão lançados como fornecedores. Sobre os alugueis a pagar, totalizam R\$ 6,2 milhões, sendo que R\$ 4,5 milhões estão arrolados na RJ e R\$ 1,7 milhão está vencido extrajudicial, em processo de negociação para parcelamento.

Obrigações sociais e trabalhista: contempla, em sua maior parte, previdência a pagar (R\$ 19,3 milhões), FGTS a pagar (R\$ 2,2 milhões) e rescisões a pagar (R\$ 1,1 milhão). O saldo da rubrica cresce mensalmente, devido a inadimplência dos encargos. De acordo com a Recuperanda, os salários não estão sendo pagos até o quinto dia útil, mas de forma parcelada dentro do mês. A remuneração do presidente continua acumulando atrasos. A Breithaupt relatou que tem praticado o parcelamento de verbas rescisórias, para demissões, independente das circunstâncias motivadoras (redução de quadro, performance, encerramento de operação ou outros). Os sindicatos estão cientes do parcelamento e indicando aos empregados a aceitação das propostas apresentadas, mas alguns optam por entrar via judicial para receber suas verbas rescisórias. Ainda, a conta de rescisões cresce mensalmente e, conforme o balancete, acumula saldo de R\$ 1,1 milhão. A Breithaupt informou que o crescimento da conta de rescisões, se deve ao número de funcionários demitidos por conta da reestruturação, fechamento do centro de distribuição e fechamento de lojas.

Obrigações tributárias: o mês de dezembro apresentou acréscimo de R\$ 44,3 mil, motivado pela inadimplência dos tributos, especialmente, do ICMS que acumula saldo de R\$ 13,2 milhões. Os pagamentos que ocorreram no período, foram por compensações de créditos tributários, em sua maior parte, de ICMS (R\$ 39,2 mil) que não alcançou a totalidade do valor apurado a recolher, COFINS (R\$ 29,4 mil) e PIS (R\$ 5,9 mil) que foram compensados na totalidade do débito da competência.

Empréstimos e financiamentos: a principal variação ocorreu no curto prazo, com acréscimo de 1%, resultante, principalmente, da utilização de limite especial Banco Cejascred (R\$ 55,5 mil). As liquidações do período somaram R\$ 1,5 mil, enquanto as novas contratações foram de R\$ 65,8 mil. No passivo não circulante foram registrados empréstimos entre a Hancar e a Breithaupt (R\$ 20,8 mil).

Outras obrigações: questionada sobre o montante negativo, a contabilidade informou que durante a conciliação das contas foram encontradas diversas inconsistências, sendo que essa, especificamente, se refere a "acerto contas patrimoniais". A empresa esclareceu que essa conta registrou todos os valores de acertos de ajustes de saldos das rubricas que estão conciliando desde 2018. E ainda, que esses valores, como já reportado, precisam ser levados ou para o resultado ou para acerto do valor no PL, junto a resultado acumulados. Conforme esclarecido pela Breithaupt, o volume é grande e necessitam de mais tempo para dar melhor tratamento. Interrogada sobre qual seria o prazo previsto para conclusão, a empresa informou que estão enfrentando muitos problemas com falta de funcionários na contabilidade, o que tem atrasado o cronograma para conciliação mais efetiva em algumas contas contábeis, desta forma não há data prevista.



4. DADOS FINANCEIROS-ECONÔMICOS – DRE GRUPO BREITHAUPT

DEMONSTRAÇÃO DO RESULTADO DO EXERCÍCIO

DRE BREITHAUPT (CONSOLIDADO)	out/22	nov/22	dez/22	2022
Receita bruta	498.355	385.273	1.684.572	18.303.170
Deduções das vendas	-121.018	-74.365	-86.617	-3.664.241
Receita líquida	377.337	310.908	1.597.955	14.638.929
Custo das mercadorias vendidas	-223.955	-160.378	-255.161	-8.663.175
Resultado bruto	153.382	150.530	1.342.794	5.975.754
Despesas operacionais	-806.825	-483.329	-550.306	-12.745.630
Despesas com vendas	-592.131	-268.726	-327.826	-8.990.859
Despesas gerais e administrativas	-169.352	-169.842	-181.391	-3.290.112
Despesas com depreciação	-50.149	-47.989	-44.053	-1.091.331
Outras receitas/ despesas operacionais	4.807	3.228	2.964	626.672
Resultado operacional líquido	-653.443	-332.799	792.488	-6.769.876
Outras receitas/ despesas não operacionais	97.443	18.613	2.689	629.805
Despesa financeira	-25.645	-159.980	-36.910	-2.244.560
Receita financeira	158.344	163.331	189.715	1.971.426
Resultado antes do IRPJ e CSLL	-423.301	-310.835	947.982	-6.413.205
Imposto de renda e Contribuição social	-	-	-	-8.986
Resultado líquido do exercício	-423.301	-310.835	947.982	-6.422.191

Receita líquida

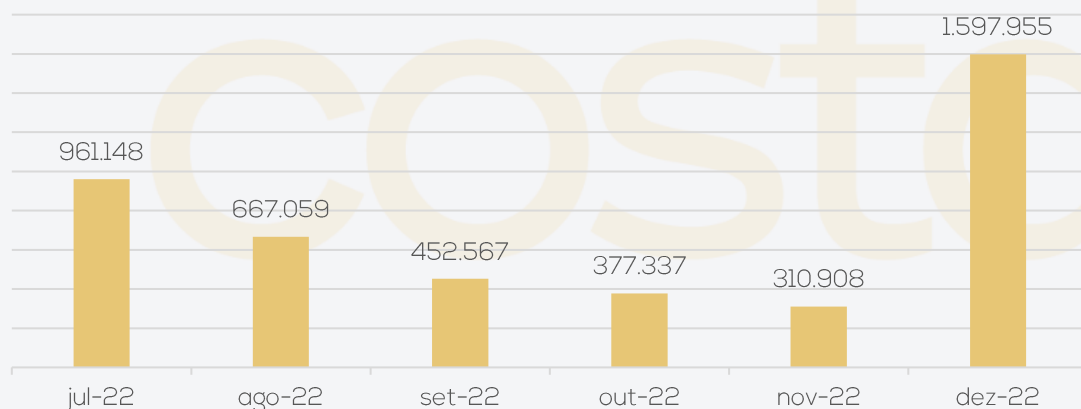

Receita Bruta de Vendas e Serviços: o faturamento apresentou acréscimo significativo de 337%. Contudo, R\$ 1.276.547,96 trata-se de alienação em dação de pagamento de um terreno da Hancar, em que foi registrado indevidamente como venda, pois na realidade se tratava de ganho de capital na alienação de investimento. O Real faturamento de dezembro foi R\$ 408 mil. De acordo com a Recuperanda, estão encontrando dificuldades de alavancar seu faturamento pela falta de capital de giro para compra de mercadorias, afetando diretamente o faturamento, devido a falta de mercadorias, além do fechamento de filiais.

Deduções de vendas: compreende os impostos sobre o faturamento, os valores mais significativos foram com ICMS R\$ 39 mil, PIS R\$ 4,3 mil e COFINS R\$ 20,1 mil. Na Bracol é contabilizado de forma equivocada CSLL e IRPJ nesta rubrica, contrariando as normas contábeis e fiscais e justificando o aumento de 16% na rubrica em dezembro.

Custos de mercadorias vendidas: engloba perda de estoques e custo dos produtos vendidos, devido ao rol de mercadorias da Recuperanda, variam mensalmente, observamos ainda que não há um controle adequado de custos, sendo efetuados os registros conforme os livros fiscais, estando os custos suscetíveis à distorções. Em dezembro houve aumento devido a baixa do custo do terreno alienado na Hancar.

Despesas com vendas: as despesas com vendas sofreram acréscimo de 22%, principalmente, pelas despesas com pessoal que passaram de R\$ 225,4 mil para R\$ 255 mil, despesas de alugueis que passaram de R\$ 27,2 mil para R\$ 56,2 mil, a variações de alugueis demonstram que não são registrados os alugueis pela competências, apresentando oscilações constantes.

Despesas administrativas: compreende, principalmente, despesas com pessoal, serviços de terceiros, despesas com instalações. Em dezembro evidenciaram acréscimo de 7%. O principal responsável pelo acréscimo foi o ajuste de IPTU realizado, em que foi baixado o valor de R\$ 63,2 mil como despesa.

Despesas com depreciação: o período exibiu decréscimo de 8%, devido às vendas de imobilizado. Nos últimos meses a empresa vêm enxugando as operações e fechando filiais, desta forma vêm vendendo parte do imobilizado das filiais fechadas, assim as depreciações vêm diminuindo conforme o imobilizado diminui.

Outras receitas e despesas não operacionais: a rubrica exibiu decréscimo de 8%, embora tenha o registro das receitas eventuais com a venda dos itens do imobilizado, há também os registros dos ajustes do custo líquido do imobilizado alienado, abatendo das receitas, gerando essa variação em dezembro.

Resultado Financeiro: o mês de dezembro apresentou resultado financeiro positivo de R\$ 152,8 mil, principalmente, pelas receitas com juros de atualização Selic (R\$ 181 mil), referente ao processo de exclusão do ICMS da base de cálculo do PIS e COFINS. As principais despesas foram com juros pagos (R\$ 27 mil), despesas bancárias (R\$ 952,79) e juros s/ empréstimos e financiamentos (R\$ 8,1 mil).

Resultado Líquido: em dezembro as receitas apresentaram acréscimo de 337%, relacionada ao ganho de capital na alienação de terreno da Hancar, embora erroneamente classificado como venda, em vez de ganho de capital, a soma dessa receita foi essencial para cobrir os custos e despesas do mês, em dezembro assim o resultado foi positivo em R\$ 947,9 mil. Em 2022 a Breithaupt acumulou prejuízos de R\$ 6,4 milhões. A operação de dação em pagamento do terreno da Hancar para cobrir dívida da Breithaupt, não apresentou registros adequados, os valores de ganho e capital não foram levados à tributação e o resultado foi afetado positivamente devido a erro contábil.



4. DADOS FINANCEIROS-ECONÔMICOS – FLUXO DE CAIXA BREITHAUPT

DEMONSTRAÇÃO DO FLUXO DE CAIXA

DFC BREITHAUPT (CONSOLIDADO)		out/22	nov/22	dez/22
Atividades Operacionais				
Prejuízo do Exercício-		423.302	- 317.899	947.983
Depreciação		263.878	72.848	130.736
Lucro Líquido (Prejuízo) do Exercício Ajustado-		159.424	- 245.051	1.078.719
Duplicatas a Receber-		135.385	- 58.503	5.272
Outros Créditos Realizáveis-		28.230	- 1.393.293	20.307
Impostos a Recuperar		735	- 7.359	12.578
Estoques		172.955	102.504	182.740
Realizável no Exercício Seguinte-		174.101	- 400.815	61.247
(Aumento) ou Redução do Ativo-		164.025	- 1.757.466	149.107
Fornecedores		186.813	98.514	96.655
Obrigações Sociais e Trabalhistas		158.764	94.647	52.763
Obrigações Tributárias		52.536	34.200	44.375
Contas a Pagar-		20.759	1.336.438	- 1.428.949
Aumento ou (Diminuição) do Passivo		377.355	1.563.800	- 1.235.156
CAIXA LÍQUIDO PROVENIENTE DAS ATIVIDADES OPERACIONAIS		53.906	- 438.717	- 7.331
Atividades Investimentos				
Aquisição Investimento		-	-	1.129
CAIXA LÍQUIDO PROVENIENTE DAS ATIVIDADES DE INVESTIMENTO		-	-	1.129
Atividades Financiamento				
Empréstimo de Curto Prazo		44.760	- 1.063.914	50.829
Empréstimo de Longo Prazo-		813	1.516.736	19.464
Ajustes de Exercícios Anteriores		-	- 305	-
CAIXA LÍQUIDO PROVENIENTE DAS ATIVIDADES DE FINANCIAMENTO		43.947	452.517	70.293
AUMENTO (REDUÇÃO) DE CAIXA E EQUIVALENTES DE CAIXA		97.853	13.801	61.833
SALDO DE CAIXA + EQUIVALENTE - INÍCIO PERÍODO		190.919	288.772	302.572
SALDO DE CAIXA + EQUIVALENTE - FIM DO PERÍODO		288.772	302.572	364.406

Atividades operacionais: no mês de dezembro, o caixa líquido das atividades de operacionais foi negativo em R\$ 7,3 mil. Dentre as principais movimentações que influenciaram negativamente o caixa da Recuperanda, estão a quitação de R\$ 1,4 milhão de contas a pagar, recebimento de vendas (R\$ 5,2 mil) e baixas de realizáveis no exercício seguinte (R\$ 61,2 mil). As principais entradas foram referente a vendas de estoques (R\$ 182,7 mil), compras a prazo (R\$ 96,6 mil) e inadimplências tributária (R\$ 44,3 mil) e trabalhista (R\$ 52,7 mil). As entradas de caixa em dezembro, além de não serem suficientes para cobrir as saídas, algumas são provenientes de inadimplências, que quando forem quitadas representarão desembolsos ainda maiores com as devidas multas e juros.

Atividades de investimento: em dezembro o caixa líquido de investimento foi negativo em R\$ 1,1 mil, exclusivamente referente a integralização de cotas de Sicoob.

Atividades de financiamento: em dezembro o caixa de financiamento terminou positivo em R\$ 70,2 mil. Foram registrados utilização cheque especial Bradesco (R\$ 8,7 mil) e limite especial Cejascred (R\$ 57 mil). Além da empréstimo de R\$ 20,8 mil a Hancar.

O Grupo Breithaupt financia sua operação através de empréstimos tomados, inadimplências de tributos, fornecedores e trabalhistas, pois os recursos próprios são insuficientes. Terminou dezembro com saldo disponível de R\$ 364,4 mil.

Evolução Saldo em Caixa R\$

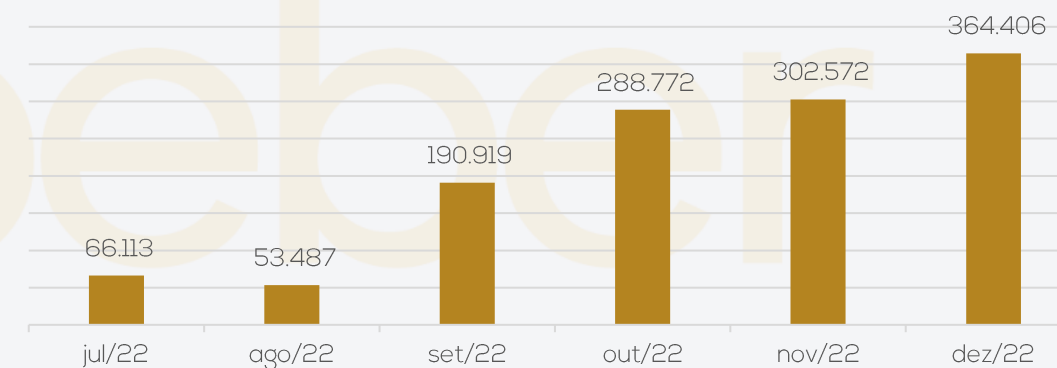

4. DADOS FINANCEIROS-ECONÔMICOS – ANÁLISE ANUAL GRUPO BREITHAUPT

Índice de Lucratividade

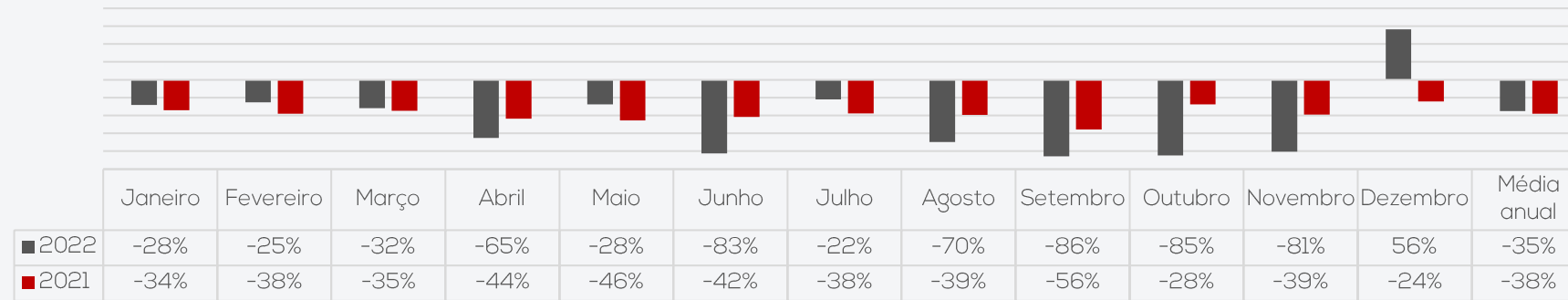

Índice de Lucratividade: O índice de lucratividade é um comparativo entre faturamento bruto e resultado líquido, analisando as demonstrações encontramos grande oscilação e notamos que a empresa não apresenta lucratividade, visto que os índices são quase a totalidade negativos, exceto dezembro/2022 que apresentou 56% de lucratividade. Analisando a média anual, a lucratividade foi negativa de 35% em 2022, apresentando uma leve reação, já que em 2021 a média foi 38% negativo.

Evolução do Endividamento

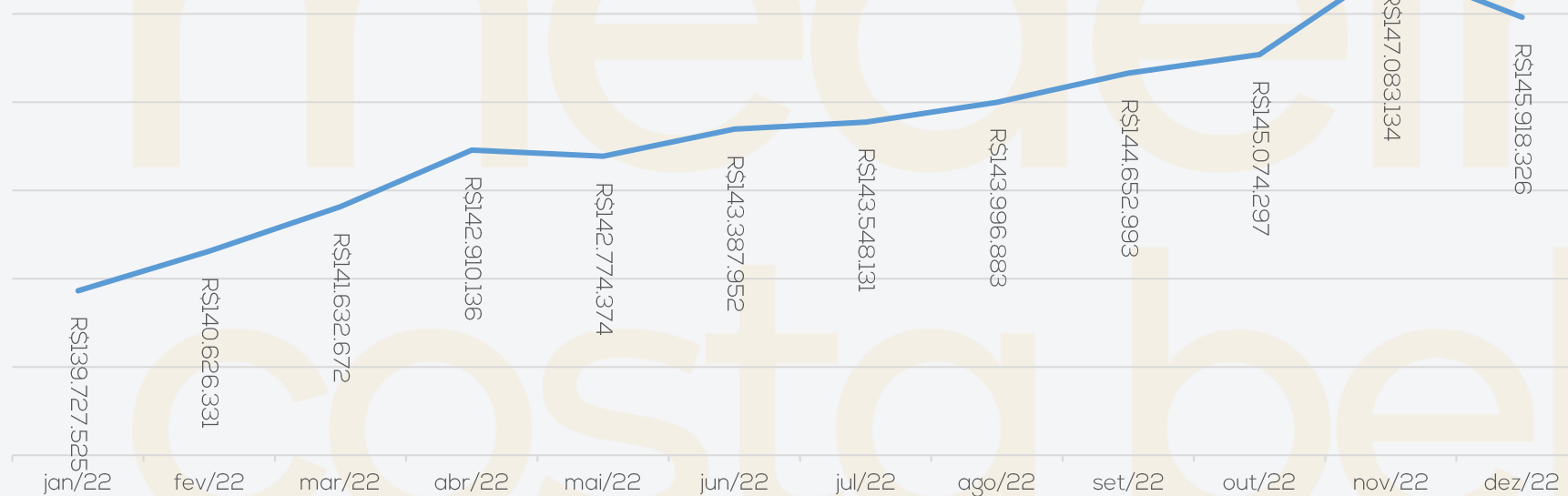

Evolução do endividamento: Em 2022 o endividamento com dívidas de curto e longo prazo, apresentou tendência crescente, partindo de R\$ 139,7 milhões em janeiro, aumentou gradativamente até novembro, em que exibiu pico máximo de R\$ 147 milhões, contudo finalizou dezembro com dívidas de curto e longo prazo no valor de R\$ 145,9 milhões. Desta forma encerrou 2022 com acréscimo de 5% no endividamento, em comparação à dezembro 2021.

Liquidez Geral

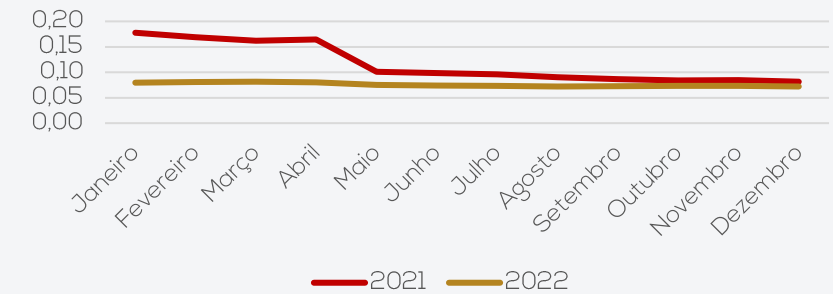

Liquidez Geral: Demonstra a capacidade de solvência da empresa no curto e longo prazo. No ano de 2021 a empresa apresentou queda gradual em seus índices, chegando ao menor resultado em dezembro com 0,08, em 2022 seguiu a tendência de queda, terminou 2022 com 0,07, demonstrando que a empresa não regrediu sua capacidade de pagamentos de dívidas de curto e longo prazo.

Liquidez Corrente

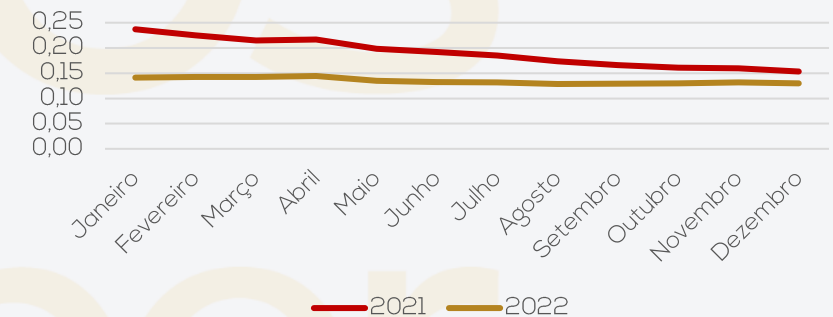

Liquidez Corrente: São considerados apenas os valores alocados a curto prazo, prevendo a capacidade de liquidar suas dívidas neste período. O gráfico demonstra que, assim como a liquidez geral, a Recuperanda não evoluiu sua capacidade de pagamentos de curto prazo no ano de 2022, seguindo tendência decrescente de 2021, finalizou 2021 com 0,15 e 2022 com 0,13.

5. DÍVIDA TRIBUTÁRIA

O Grupo Breithaupt está honrando parcialmente com os pagamentos dos tributos correntes e está analisando as modalidades de parcelamentos existentes para possível adesão.

O maior tributo em aberto é o INSS da empresa Breithaupt que soma R\$ 19,3 milhões. A Recuperanda esclareceu que há um processo tramitando para compensar os valores do INSS com os créditos gerados pela exclusão do ICMS da base de cálculo do PIS e COFINS, porém ainda pende de autorização. A empresa informou que esse processo permanece em movimentação na esfera judicial, ou seja, não há data certa para seu desfecho. Ao final de dezembro o passivo tributário totalizou **R\$ 39.587.822,19**.

Na rubrica obrigações diversas, há um parcelamento de 5 milhões que está inativo referente a Breithaupt Construções, que embora faça parte do grupo, não está arrolada a RJ. O saldo é referente ao Parcelamento da Receita Federal PERT, onde era possível utilizar os créditos decorrentes de Prejuízos Fiscais de IRPJ e CSLL. Como as empresas tem participações entre elas, os prejuízos foram aproveitados para abatimento, que nesse caso foi a utilização da dívida previdenciária da Ind. Com. Breithaupt. Uma das situações impostas pela Receita Federal foi o registro contábil do valor utilizado do prejuízo fiscal, como uma dívida na empresa que utilizou o crédito.

Ao lado, segue a posição de tributos das empresas, segregados por esfera:

Distribuição do passivo tributário

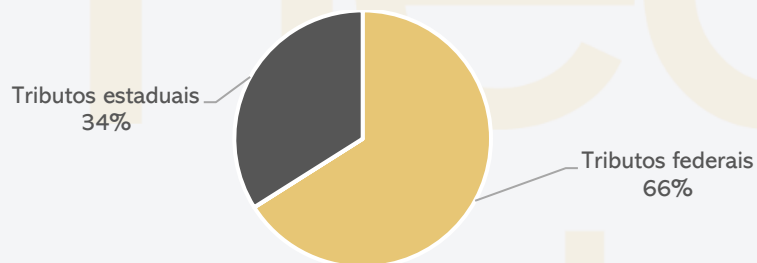

Posição Tributária

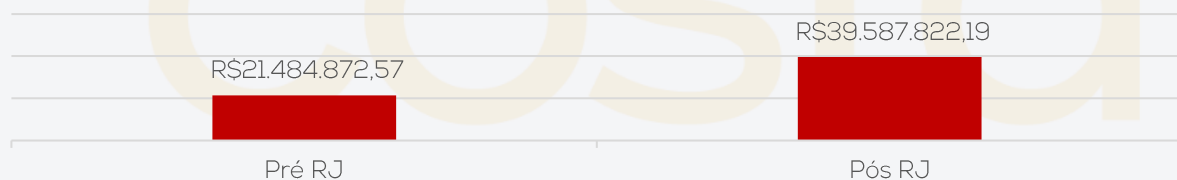

POSIÇÃO DOS TRIBUTOS BREITHAUPT:

POSIÇÃO DE TRIBUTOS MUNICIPAIS	
ISS a pagar	9.010
Retenção de ISS	0
TOTAL	9.009,84

POSIÇÃO DE TRIBUTOS ESTADUAIS	
ICMS a pagar	13.253.148
ICMS Difal a pagar	27.029
TOTAL	13.280.177,00

POSIÇÃO DE TRIBUTOS FEDERAIS	
INSS a pagar	19.390.749,64
FGTS a pagar	2.285.965,66
IRRF a pagar	19.989,20
Retenção de IR	9.753,44
Retenção de CSRF	17.707,14
TOTAL	21.724.165,08

POSIÇÃO DOS TRIBUTOS HANCAR:

POSIÇÃO DE TRIBUTOS FEDERAIS	
PIS a recolher	2.888
COFINS a recolher	21.895
IRRF a pagar	816
IRPJ a pagar	22.041
CSLL a pagar	9.059
Retenção PIS/ COFINS/ CSLL	52
TOTAL	56.750

POSIÇÃO DOS TRIBUTOS BRACOL:

POSIÇÃO DE TRIBUTOS ESTADUAIS	
ICMS a pagar	2.651,21
Parcelamento ICMS	42.182,30
TOTAL	44.834

POSIÇÃO DE TRIBUTOS FEDERAIS	
IRRF a pagar	20.940
Contribuição social	31.834,18
IR a recolher	34.560,00
PIS a pagar	5.460,00
COFINS a pagar	25.200,00
Retenções	38,43
Parcelamento IRPJ	213.007,60
Parcelamento IPI	94.049,64
Parcelamento PIS	38.990,86
Parcelamento COFINS	156.163,92
Parcelamento CSLL	96.560,00
IR/CS diferido	3.756.082,65
TOTAL	4.472.887

Na decisão que homologou o plano e concede a Recuperação Judicial, foi dispensada a apresentação das certidões negativas fiscais. A questão foi objeto de Agravo de Instrumento interposto pela União, autuado sob o nº 5026528-74.2022.8.24.0000, ao qual restou negado provimento em decisão datada de 01/09/2022. Aguarda-se trânsito em julgado.



6. PLANO DE RECUPERAÇÃO JUDICIAL

MEIOS DE RECUPERAÇÃO

- Concessão de prazos e condições especiais para pagamento das obrigações vencidas ou vincendas;
- Substituição total ou parcial dos administradores ou modificações de seus órgãos administrativos;
- Venda parcial de bens;
- Será considerada a possibilidade de investimentos externos, por meio da venda de participação societária;
- Obtenção de recursos financeiros e/ou capital de giro de fornecedores e instituições financeiras parceiras;
- Equalização dos encargos financeiros relativos a debito de qualquer natureza;
- e/ou qualquer outro meio previsto no art. 51 da lei 11.101/2005.

PROPOSTA DE PAGAMENTO

CLASSE I - CREDITORES TRABALHISTAS							
SUBCLASSE	PRAZO	INÍCIO DOS PAGAMENTOS	FIM DOS PAGAMENTOS	CARÊNCIA	TAXA DE JUROS	DESÁGIO	Observações
Até 5 salários mínimos	30 dias	jun/22	jun/22	Não	Não	Não	vencidos nos três meses anteriores ao pedido de recuperação judicial.
Outros	12 Meses	jun/22	maio/23	Não	TR + 2%	Não	a partir de homologação do Plano de Recuperação Judicial
CLASSE III - QUIROGRAFÁRIO							
SUBCLASSE	PRAZO			CARÊNCIA	TAXA DE JUROS	DESÁGIO	
Não	15 anos	jun/23	jun/38	12 Meses	TR + 2%	50%	as parcelas serão anuais, sendo a primeira delas com vencimento para o mês subsequente ao término do período de carência. Para o primeiro e segundo ano de pagamento serão realizados pagamentos com parcelas fixas. Para os demais anos, ao saldo (pro-rata) será aplicado pelo período restante, com incidência de correção pela Taxa Referencial de Juros - TR e de juros de 2% a.a., ambos contatos a partir do término do prazo de carência. No final do 12º mês, a contar da data da homologação, serão pagos a todos os credores uma parcela de até R\$ 4.500,00, salvo se o valor do crédito, aplicando-se o deságio, for inferior a este, oportunidade em que haverá quitação do credor. No final do 24º mês, a contar da data da homologação, será paga parcela na mesma forma que descrito anteriormente. Os saldos de créditos de todos os credores, considerando os dois pagamentos acima descritos, serão anuais, e as parcelas nunca serão inferiores a R\$ 4.500,00.
CLASSE IV - ME e EPP							
SUBCLASSE	PRAZO			CARÊNCIA	TAXA DE JUROS	DESÁGIO	
Não	7 anos	jun/23	jun/30	12 Meses	TR + 2%	40%	as parcelas serão anuais, sendo a primeira delas com vencimento para o mês subsequente ao término do período de carência.



PROPOSTA DE PAGAMENTO – CONDIÇÕES ESPECIAIS

CREDOR FORNECEDOR PARCEIRO

O fornecedor de produtos ou serviços que vender para o Grupo Breithaupt na condição de Fornecedor Parceiro, atendendo às necessidades do Grupo, terá o pagamento de seu crédito acelerado com um percentual do valor total do novo fornecimento. Além disso, o Fornecedor Parceiro receberá o seu crédito sem o deságio previsto na respectiva classe, mantendo-se as demais condições de prazo, correção monetária e juros. Haverá aceleração do pagamento do crédito sujeito à recuperação judicial, mediante apuração mensal do volume e prazo do fornecimento, aplicando o percentual conforme tabela abaixo, e com pagamento no mês subsequente.

% Amortização	Prazo Pagamento Novo Fornecimento					
0,5%	30 dias					
1,0%	30 dias	60 dias				
1,5%	30 dias	60 dias	90 dias			
2,0%	30 dias	60 dias	90 dias	120 dias		
2,5%	30 dias	60 dias	90 dias	120 dias	150 dias	
3,0%	30 dias	60 dias	90 dias	120 dias	150 dias	180 dias

CREDOR LOCADOR PARCEIRO

A maioria dos estabelecimentos do Grupo Breithaupt operam em imóveis de terceiros, mediante contrato de locação comercial. Em função da necessidade de manter a fidelidade dos clientes, a preservação das lojas no atuais endereços se torna fundamental para a recuperação do negócio, propõe-se condição diferenciada de recebimento dos créditos dos Credores Locadores que, cumulativamente, atenderem aos seguintes requisitos: Conceder desconto mínimo de 25% no valor dos aluguéis mensais na data da impetração do pedido de recuperação, mantendo o benefício durante toda a contratualidade; prorrogar a vigência do contrato de locação comercial, fazendo com que o contrato tenha duração de 60 meses, a contar da data da homologação; não rescindir o contrato de locação. Os credores que cumprirem todos as exigências acima, receberão o seu crédito sem deságio, em parcelas mensais, corrigidas pela TR + 2% a.a. O vencimento da primeira parcela dar-se-á em 30 dias após a data da homologação.

CREDOR PARCEIRO FINANCEIRO

Qualificam-se como Credor Parceiro Financeiro as instituições financeiras que oferecerem novas linhas de crédito ao Grupo Breithaupt, no equivalente a pelo menos 30% do valor do seu crédito sujeito a recuperação judicial, com taxas de juros. Incluindo correção monetária, igual ou inferior à taxa média publicada pelo Banco Central do Brasil para operações de capital de giro da referida instituição, referente ao mês anterior àquele do início do prazo do crédito. Ainda é necessário que a linha de crédito seja concedida e efetivamente utilizada pelas Recuperandas, dentro do prazo de até 180 dias após a homologação. Os Credores que cumprirem as exigências acima, receberão o seu crédito sem deságio, em 72 parcelas mensais, corrigidas pela TR + 2% a.a. O vencimento da primeira parcela dar-se-á em 30 dias após a efetivação da utilização do crédito pela Recuperanda.



6. PLANO DE RECUPERAÇÃO JUDICIAL

PRESTAÇÃO DE CONTAS

O plano de recuperação judicial da recuperanda foi aprovado em assembleia geral de credores realizada no dia 18/05/2021, sendo homologado em decisão proferida em 11/05/2022, data base para início dos prazos de cumprimento. Maiores detalhes poderão ser acompanhados em relatório específico, chamado de Relatório de Cumprimento do Plano ("RCP"), conforme determinações da Lei n.º 11.101/2005, em nosso site www.administradorjudicial.adv.br.

CLASSE	Subclasse	CONDIÇÕES DO PLANO							ATUALIZAÇÃO EM DEZEMBRO/2022				OBSERVAÇÃO DA ADMINISTRAÇÃO JUDICIAL
		VALOR RJ	DESÁGIO	CARÊNCIA	INÍCIO DOS PAGAMENTOS	FIM DOS PAGAMENTOS	Nº PARCELAS	PRAZO	VALOR APÓS DESÁGIO	PAGO	EM ATRASO	A VENCER	
Classe I - Trabalhistas	Outros	1.146.697,00	-	-	mai/22	mai/23	-	12 meses.	1.146.697,00	-	-	1.146.697,00	prazo máximo de até 12 meses, contados a partir de homologação do Plano de Recuperação Judicial.
Classe III - Quirografários	Aplicável a todos	34.212.710,17	50%	12 meses	jun/23	jun/38	-	15 anos	17.106.355,09	-	-	17.106.355,09	as parcelas serão anuais, sendo a primeira delas com vencimento para o mês subsequente ao término do período de carência. Para o primeiro e segundo ano de pagamento serão realizados pagamentos com parcelas fixas. Para os demais anos, ao saldo (pro-rata) será aplicado pelo período restante, com incidência de correção pela Taxa Referencial de Juros - TR e de juros de 2% a.a., ambos contados a partir do término do prazo de carência. No final do 12º mês, a contar da data da homologação, serão pagos a todos os credores uma parcela de até R\$ 4.500,00, salvo se o valor do crédito, aplicando-se o deságio, for inferior a este, oportunidade em que haverá quitação do credor. No final do 24º mês, a contar da data da homologação, será paga parcela na mesma forma que descrito anteriormente. Os saldos de créditos de todos os credores, considerando os dois pagamentos acima descritos, serão anuais, e as parcelas numa serão inferiores a R\$ 4.500,00.
Classe IV - ME e EPP	Aplicável a todos	1.453.180,31	40%	12 meses	jun/23	jun/30	-	7 anos	871.908,19	-	-	871.908,19	as parcelas serão anuais, sendo a primeira delas com vencimento para o mês subsequente ao término do período de carência
TOTAL		36.812.587,48							19.124.960,28	0,00	0,00	19.124.960,28	

* A empresa não iniciou os pagamentos, diante da condição do plano que não indica pagamentos mensais e sim prazo de 12 meses para início. Destaca-se que há uma subclasse, descrita no plano de recuperação judicial, onde os créditos trabalhistas, que venceram nos 03 meses anteriores ao pedido de Recuperação Judicial seriam quitados até 30 dias após a homologação do plano, no valor limite de até 05 salários mínimos por trabalhador. O prazo para pagamento seria até junho/2022, porém a Breithaupt informou em reunião que não possui nenhum crédito que se enquadre nessa situação. A Administração Judicial solicitou que a Recuperanda formalizasse a informação, contudo, não ocorreu. Em dezembro/2022, não ocorreram pagamentos do Plano de Recuperação Judicial.





ANEXOS

I – DEMONSTRAÇÕES CONTÁBEIS DE DEZEMBRO/2022.

II – NOTAS FISCAIS DE VENDA DE IMOBILIZADO.





medeiros²
costa beber
administração judicial



 **0800 150 1111**

 **+55 51 99871-1170**

PORTO ALEGRE

Av. Dr. Nilo Peçanha, 2900 - 701
RS – CEP 91330-001

NOVO HAMBURGO

R. Júlio de Castilhos, 679, Salas 111 e 112,
RS – CEP 93.510-130

CAXIAS DO SUL

Av. Itália, 482/501, Ed. Domênica Verdi
RS – CEP 95010-040

BLUMENAU

Rua Dr. Artur Balsini, 107, BBC Blumenau
Bairro Velha - CEP: 89036-240

RIO DE JANEIRO

Rua da Quitanda, 86 - 2º andar, Ed.
Galeria Sul América Seguros
Bairro Centro - CEP: 20091-005

SÃO PAULO

Av .Brig. Faria Lima, 4221, 1º andar
Bairro Itaim Bibi - CEP: 04538-133

Balancete por Período
Período: 01/12/2022 a 31/12/2022

Livro: 1

Folha: 1

0001 COMEINDBREITHAUPT LTDA EM RECUPERAÇÃO JUDICIAL

CNPJ: 84.429.810/0001-58

Consolidado

Classificação	Conta	Nome	Saldo Anterior	Débito	Crédito	Saldo Atual
1	17	ATIVO	90.680.916,51D	6.786.284,45	6.999.656,43	90.467.544,53D
1.01	23	CIRCULANTE	25.973.055,95D	6.224.129,05	6.476.194,76	25.720.990,24D
1.01.01	30	DISPONIBILIDADES	299.240,34D	613.220,73	551.249,55	361.211,52D
1.01.01.02	112	BANCOS	30.809,96D	441.647,30	439.851,93	32.605,33D
1.01.01.02.001	129	Banco do Brasil S/A-Jgua (3071-6)	25.983,36D	5.829,57	5.857,42	25.955,51D
1.01.01.02.003	141	Banco Bradesco-Jgua (2719-7)	0,00	122.931,38	122.931,38	0,00
1.01.01.02.020	282	Banco Bradesco II-Jgua (33794-3)	0,00	91,15	91,15	0,00
1.01.01.02.025	336	Banco Santander-Jgua (130008760)	2.962,57D	343,31	343,31	2.962,57D
1.01.01.02.034	11.185	Bradesco Shopping (56300-5)	0,00	91,15	0,00	91,15D
1.01.01.02.036	14.261	Sicoob - Credinorte (91707-9)	453,05D	306.136,98	306.590,03	0,00
1.01.01.02.048	16.194	Banco Viacredi (738606-0)	0,00	1.578,56	1.578,56	0,00
1.01.01.02.050	914.901	Banco Daycoval (7148102)	810,98D	2.286,98	101,86	2.996,10D
1.01.01.02.060	918.592	C.E.F.- JLLE (900050-0)	0,00	2.358,22	2.358,22	0,00
1.01.01.02.063	919.362	Banco Grafeno - BMP (58999-4	600,00D	0,00	0,00	600,00D
1.01.01.04	419	NUMERARIOS EM TRANSITO	268.430,38D	171.573,43	111.397,62	328.606,19D
1.01.01.04.001	425	Numerarios Em Transito (Lojas)	239.104,83D	106.572,33	66.551,34	279.125,82D
1.01.01.04.002	431	Numerarios Em Transito (CPG)	29.325,55D	65.001,10	44.846,28	49.480,37D
1.01.02	448	CREDITOS	24.315.148,92D	528.901,49	637.333,96	24.206.716,45D
1.01.02.01	454	CREDITOS	23.939.242,23D	469.862,42	563.563,38	23.845.541,27D
1.01.02.01.001	461	Contas a Receber De Clientes	4.616.719,82D	187.684,74	242.412,92	4.561.991,64D
1.01.02.01.003	483	(-) Provisao P/Devedores Duvidosos	3.479.636,06C	0,00	0,00	3.479.636,06C
1.01.02.01.004	490	Adiantamento A Fornecedores	1.198.410,33D	58.154,59	62.887,60	1.193.677,32D
1.01.02.01.005	508	Adiantamentos A Funcionarios	111.675,76D	3.492,90	3.489,90	111.678,76D
1.01.02.01.006	514	Adiantamentos De Ferias	3.238,56C	9.842,23	7.152,76	549,09C
1.01.02.01.008	8.295	Contas a Receber MarketPlace	8.130,91C	0,00	548,91	8.679,82C
1.01.02.01.009	10.955	Estoques de Merc em Demonstr/Consertos	78.141,83D	0,00	0,00	78.141,83D
1.01.02.01.012	566	Adiantamento De 13. Salario	72.137,60D	2.476,62	59.621,44	14.992,78D
1.01.02.01.019	13.161	Dividendos a Receber	14.750.000,00D	0,00	0,00	14.750.000,00D
1.01.02.01.020	13.557	Cheques Pre-Datados	7.367,44D	0,00	0,00	7.367,44D
1.01.02.01.031	917.352	Adiantamento Funcionários - Estouro do Mês	187.760,48D	143.954,71	143.912,68	187.802,51D
1.01.02.01.100	7.858	Alugueis a Receber	800,00D	800,00	800,00	800,00D
1.01.02.01.108	916.872	Emprestimo Pessoal/Via Certa	648,43C	0,00	0,00	648,43C
1.01.02.01.303	917.882	Hancar PERT RFB	1.167.547,82D	0,00	0,00	1.167.547,82D
1.01.02.01.304	917.892	Bracol Adm de Bens - PERT RFB	5.154.590,88D	0,00	0,00	5.154.590,88D
1.01.02.01.309	918.522	Valores a Receber Assurant Seguradora S/A	7.933,28D	0,00	0,00	7.933,28D
1.01.02.01.310	918.552	Administradora Hancar	81.157,00D	0,00	0,00	81.157,00D
1.01.02.01.311	918.562	Administradora Jano	9,00D	0,00	0,00	9,00D
1.01.02.01.312	918.572	Empreendimentos e Participações RB	9,00D	0,00	0,00	9,00D
1.01.02.01.315	919.072	(-)Duplicatas Desc. Ophir Cap.Sec.Cred. S/A	4.112,33D	3.565,86	2.996,24	4.681,95D
1.01.02.01.316	919.292	(-)Duplicatas Desc. PHD Sec. S/A	112.089,82C	375,20	39.547,74	151.262,36C
1.01.02.01.317	919.462	(-) Duplicatas Descontadas Fature	104.613,44D	59.515,57	193,19	163.935,82D
1.01.02.02	767	IMPOSTOS A RECUPERAR	438.803,38D	59.039,07	71.617,26	426.225,19D
1.01.02.02.006	751	Imposto De Renda A Compensar	106.040,05D	0,00	0,00	106.040,05D
1.01.02.02.009	8.125	Icms s/Ativo Permanente a Recuperar	22.767,46D	0,00	2,38	22.765,08D
1.01.02.02.016	14.173	Pis a Recuperar-Creditos	63.667,40D	3.532,28	5.419,08	61.780,60D
1.01.02.02.017	14.174	Cofins a Recuperar - Créditos	246.328,47D	16.269,10	26.958,11	235.639,46D
1.01.02.02.018	14.175	Icms a Recuperar - Créditos	0,00	39.237,69	39.237,69	0,00
1.01.02.10	15.036	CONTAS A RECEBER DE CONVENIADAS	62.896,69C	0,00	2.153,32	65.050,01C
1.01.02.10.001	15.042	Cielo	4.285,75D	0,00	1.738,07	2.547,68D
1.01.02.10.013	15.792	Pleno Card	70.297,28D	0,00	0,00	70.297,28D
1.01.02.10.015	15.817	Util Card	190,42D	0,00	0,00	190,42D
1.01.02.10.017	915.141	GetNet	8.114,70C	0,00	0,00	8.114,70C

Balancete por Período

Período: 01/12/2022 a 31/12/2022

Livro: 1

0001 COMEINDBREITHAUPT LTDA EM RECUPERAÇÃO JUDICIAL

CNPJ: 84.429.810/0001-58

Consolidado

Classificação	Conta	Nome	Saldo Anterior	Débito	Crédito	Saldo Atual
1.01.02.10.019	917.192	PVL - Via Certa	3.738,43C	0,00	0,00	3.738,43C
1.01.02.10.021	918.012	Cartões Senff	21.013,96D	0,00	415,25	20.598,71D
1.01.02.10.101	15.757	(-)Cielo	15.544,43C	0,00	0,00	15.544,43C
1.01.02.10.104	915.151	(-)GetNet	226,33C	0,00	0,00	226,33C
1.01.02.10.202	919.142	(-)Pleno Card	61.842,36C	0,00	0,00	61.842,36C
1.01.02.10.203	919.252	Banrisul - VERO	3.168.432,80D	0,00	0,00	3.168.432,80D
1.01.02.10.204	919.262	(-)Banrisul - Vero	3.218.331,26C	0,00	0,00	3.218.331,26C
1.01.02.10.208	919.372	(-)Cartões Senff	19.319,39C	0,00	0,00	19.319,39C
1.01.03	856	ESTOQUES	1.227.332,95D	5.072.296,87	5.171.047,74	1.128.582,08D
1.01.03.01	862	ESTOQUES GERAIS	1.621.077,63D	3.237.643,74	3.330.555,00	1.528.166,37D
1.01.03.01.001	7.522	Estoques Finais-Matriz/Filiais	1.621.077,63D	1.528.166,38	1.621.077,64	1.528.166,37D
1.01.03.01.500	879	Estoques Gerais-Matriz/Filiais	0,00	1.709.477,36	1.709.477,36	0,00
1.01.03.02	885	COMPRAS DE MERCADORIAS	0,00	97.620,11	97.620,11	0,00
1.01.03.02.001	891	Mercadoria P/ Revenda	0,00	85.329,39	85.329,39	0,00
1.01.03.02.003	12.381	(-) Icms Sobre Compras	0,00	6.777,80	6.777,80	0,00
1.01.03.02.004	12.397	(-) Pis Sobre Compras	0,00	983,37	983,37	0,00
1.01.03.02.005	12.405	(-) Cofins Sobre Compras	0,00	4.529,55	4.529,55	0,00
1.01.03.03	900	MERCADORIA RECEBIDA TRANSFERENCIA	0,00	38.526,73	38.526,73	0,00
1.01.03.03.001	916	Merc. Receb. Em Transferencia	0,00	38.526,73	38.526,73	0,00
1.01.03.04	922	(-) MERCADORIA TRANSF P/FILIAIS	0,00	32.900,04	32.900,04	0,00
1.01.03.04.001	939	Mercadoria Transf.P/Filial-Revenda	0,00	32.900,04	32.900,04	0,00
1.01.03.05	945	(-) DEVOLUÇÕES P/FORNECEDORES	0,00	583,47	583,47	0,00
1.01.03.05.001	951	Devolucoes P/Fornecedores	0,00	490,97	490,97	0,00
1.01.03.05.002	914.851	Icms s/ devolução	0,00	58,92	58,92	0,00
1.01.03.05.003	914.861	Pis s/ devolução	0,00	5,99	5,99	0,00
1.01.03.05.004	914.871	Cofins s/ devolução	0,00	27,59	27,59	0,00
1.01.03.06	968	ESTOQUE INICIAL	0,00	1.621.077,64	1.621.077,64	0,00
1.01.03.06.001	974	Estoque Inicial	0,00	1.621.077,64	1.621.077,64	0,00
1.01.03.08	1.005	MERCADORIAS EM TRANSITO	12.078,30D	43.040,22	48.879,83	6.238,69D
1.01.03.08.001	1.011	Mercadorias Em Transito	12.078,30D	43.040,22	48.879,83	6.238,69D
1.01.03.09	7.019	VARIAÇÃO DO CUSTO DA MERCADORIA	0,00	859,92	859,92	0,00
1.01.03.09.001	4.015	Variacao Do Custo Da Mercadoria	0,00	859,92	859,92	0,00
1.01.03.10	7.025	FRETES SOBRE COMPRAS	0,00	45,00	45,00	0,00
1.01.03.10.001	4.044	Fretes e Carretos	0,00	45,00	45,00	0,00
1.01.03.18	15.964	PROVISAO DE PERDAS DE ESTOQUE	405.822,98C	0,00	0,00	405.822,98C
1.01.03.18.001	15.971	Provisao De Perdas De Estoque	405.822,98C	0,00	0,00	405.822,98C
1.01.04	1.028	DESPESAS DO EXERCICIO SEGUINTE	131.333,74D	9.709,96	116.563,51	24.480,19D
1.01.04.01	1.034	DESPESAS DO EXERCICIO SEGUINTE	131.333,74D	9.709,96	116.563,51	24.480,19D
1.01.04.01.002	1.057	Premio De Seguros A Apropriar	1.090,04C	1.090,04	0,00	0,00
1.01.04.01.006	8.208	Iptu A Apropriar	57.646,06D	5.619,92	63.265,98	0,00
1.01.04.01.007	8.214	Impostos Sindicais A Apropriar	120,00D	0,00	0,00	120,00D
1.01.04.01.009	12.977	Alugueis A Apropriar	50.297,53D	3.000,00	53.297,53	0,00
1.01.04.01.011	918.532	Seguro de Vida a Apropriar	24.360,19D	0,00	0,00	24.360,19D
1.02	1.206	REALIZAVEL A LONGO PRAZO	56.531.407,02D	409.185,15	240.884,51	56.699.707,66D
1.02.01	1.212	CREDITOS A LONGO PRAZO	56.531.407,02D	409.185,15	240.884,51	56.699.707,66D
1.02.01.01	1.229	CREDITOS	37.134.543,51D	181.094,27	13.356,63	37.302.281,15D
1.02.01.01.005	8.131	Icms S/Ativo Permanente A Recuperar	45,54D	0,00	0,00	45,54D
1.02.01.01.011	918.042	Credito PIS/COFINS Processo nr. 5002445-91.2019.404.7209	37.134.497,97D	181.094,27	13.356,63	37.302.235,61D
1.02.01.02	6.623	OUTROS CREDITOS	769.729,19D	0,00	0,00	769.729,19D
1.02.01.02.002	1.130	Deposito P/Recursos	90.277,99D	0,00	0,00	90.277,99D
1.02.01.02.007	1.175	Deposito Judicial/CELESC	14.023,09D	0,00	0,00	14.023,09D
1.02.01.02.010	8.094	Deposito Judicial	398.141,69D	0,00	0,00	398.141,69D

Balancete por Período

Período: 01/12/2022 a 31/12/2022

Livro: 1

Folha: 2

0001 COMEINDBREITHAUPT LTDA EM RECUPERAÇÃO JUDICIAL

CNPJ: 84.429.810/0001-58

Consolidado

Classificação	Conta	Nome	Saldo Anterior	Débito	Crédito	Saldo Atual
1.02.01.02.012	10.719	Deposito Judicial - Iptu	167.637,69D	0,00	0,00	167.637,69D
1.02.01.02.013	918.412	Depósito Judicial Fazenda Nacional Proc. N. 5021373-17.2019.4.04.7201	99.648,73D	0,00	0,00	99.648,73D
1.02.01.03	13.824	IMPOSTO DE RENDA E CONTR SOCIAL DIFERIDO	17.883.157,21D	0,00	0,00	17.883.157,21D
1.02.01.03.001	13.831	Imposto De Renda Diferido	13.149.380,30D	0,00	0,00	13.149.380,30D
1.02.01.03.002	913.847	Contribuicao Social Diferido	4.733.776,91D	0,00	0,00	4.733.776,91D
1.02.01.04	15.556	IR/CS SOBRE DIFÇA TEMPORARIA AVP CLIENTES	176.911,94D	0,00	0,00	176.911,94D
1.02.01.04.001	15.562	Ir/Cs Sobre Difça Temporaria Avp Clientes	176.911,94D	0,00	0,00	176.911,94D
1.02.01.05	915.982	EMPRESTIMOS A PJ/PF LIGADAS	567.065,17D	228.090,88	227.527,88	567.628,17D
1.02.01.05.002	916.002	Emprestimos PJ Ligadas - BRACOL ADM BENS	0,00	200,00	200,00	0,00
1.02.01.05.005	916.032	Emprestimos PJ Ligadas - AUTO CENTER BREITHAUPT COMERCIO DE PNEU	552.385,61D	300,00	0,00	552.685,61D
1.02.01.05.008	916.892	Emprestimos PJ Ligadas - HANCAR	0,00	102.826,35	102.826,35	0,00
1.02.01.05.009	916.982	Emprestimo a PJ Ligada - BRACOL COMEX	8.386,47D	124.564,53	124.501,53	8.449,47D
1.02.01.05.012	918.162	Emprestimos PJ Ligadas - BR Incorporadora	6.293,09D	200,00	0,00	6.493,09D
1.03	6.528	ATIVO NAO CIRCULANTE	8.176.453,54D	152.970,25	282.577,16	8.046.846,63D
1.03.01	6.534	INVESTIMENTOS	799.244,19D	1.128,60	0,00	800.372,79D
1.03.01.03	6.617	PARTICIPAÇÕES EM OUTRAS EMPRESAS	24.869,38D	1.128,60	0,00	25.997,98D
1.03.01.03.006	16.350	Cotas Viacredi	1,00D	0,00	0,00	1,00D
1.03.01.03.007	916.842	Cotas Sicredi	7.013,12D	0,00	0,00	7.013,12D
1.03.01.03.008	918.202	Cotas SICOOB Multicredito	645,29D	38,82	0,00	684,11D
1.03.01.03.009	918.372	Cotas SICOOB Cejascred	15.736,97D	946,59	0,00	16.683,56D
1.03.01.03.010	918.382	Cotas SICOOB Credinorte	1.138,49D	143,19	0,00	1.281,68D
1.03.01.03.011	918.392	Cotas CREDCREA	334,51D	0,00	0,00	334,51D
1.03.01.04	917.062	CONSORCIOS	774.374,81D	0,00	0,00	774.374,81D
1.03.01.04.001	917.072	ZEMA ADM DE CONSORCIO	774.374,81D	0,00	0,00	774.374,81D
1.03.02	6.541	IMOBILIZADO	6.975.376,71D	151.841,65	282.410,60	6.844.807,76D
1.03.02.01	6.586	BENS EM OPERAÇÃO	1.207.339,74D	151.841,65	278.238,60	1.080.942,79D
1.03.02.01.001	1.382	Veiculos	82.954,86D	0,00	0,00	82.954,86D
1.03.02.01.002	1.399	Moveis e Utensilios	2.939.318,34D	0,00	100.273,71	2.839.044,63D
1.03.02.01.003	1.407	Maqs E Instalacoes Comerciais	1.229.138,05D	0,00	127.823,32	1.101.314,73D
1.03.02.01.004	1.413	Imoveis	167.483,00D	0,00	0,00	167.483,00D
1.03.02.01.005	1.420	Construcoes	123.039,07D	0,00	356,90	122.682,17D
1.03.02.01.006	1.436	Equipamentos - CT	177,45D	0,00	0,00	177,45D
1.03.02.01.009	1.488	Equipamentos de Informatica	1.627.903,36D	0,00	1.408,00	1.626.495,36D
1.03.02.01.014	14.491	Veiculos Arrendados	54.115,67D	0,00	0,00	54.115,67D
1.03.02.01.018	13.311	Maqs E Instal P/Segurança/ Vigilancia	410.728,06D	0,00	0,00	410.728,06D
1.03.02.01.115	1.637	(-)Deprec S/Benf Em Imoveis-CIBSA	95.966,60C	0,00	0,00	95.966,60C
1.03.02.01.121	15.214	(-)Deprec Veiculos Societaria	72.330,63C	0,00	863,45	73.194,08C
1.03.02.01.122	15.221	(-)Deprec Moveis E Uten Societaria	1.070.888,67C	88.111,04	14.809,63	997.587,26C
1.03.02.01.123	15.237	(-)Deprec Maq E Instal Comer Societaria	566.927,29C	59.204,05	5.232,38	512.955,62C
1.03.02.01.124	15.243	(-)Deprec Const Societaria	26.235,30C	228,95	2,48	26.008,83C
1.03.02.01.125	15.250	(-)Deprec Equip-CT Societaria	177,45C	0,00	0,00	177,45C
1.03.02.01.127	15.289	(-)Deprec Benf Em Imov De Terc Societaria	1.849.557,77C	2.889,61	20.764,04	1.867.432,20C
1.03.02.01.128	15.295	(-)Deprec Equip De Inf Societaria	1.394.464,18C	1.408,00	1.902,76	1.394.958,94C
1.03.02.01.134	15.355	(-)Deprec Veiculos Arrendados Societaria	27.953,02C	0,00	0,00	27.953,02C
1.03.02.01.136	15.378	(-)Deprec Maq E Inst P/Vig Societaria	323.017,21C	0,00	4.801,93	327.819,14C
1.03.02.02	14.628	BENFEITORIAS	5.765.530,00D	0,00	4.172,00	5.761.358,00D
1.03.02.02.002	1.471	Benf Em Imoveis De Terc - GUM 230/310	85.701,16D	0,00	0,00	85.701,16D
1.03.02.02.007	7.686	Benf Em Imov De Terc- Gum 310	10.265,44D	0,00	0,00	10.265,44D
1.03.02.02.022	914.812	Benfeitoria Em Imoveis De Terceiros	5.669.563,40D	0,00	4.172,00	5.665.391,40D
1.03.02.03	14.634	OBRAS EM ANDAMENTO	2.506,97D	0,00	0,00	2.506,97D
1.03.02.03.007	12.530	OBRAS EM ANDAMENTO	2.506,97D	0,00	0,00	2.506,97D
1.03.06	13.907	INTANGIVEL	401.832,64D	0,00	166,56	401.666,08D

Balancete por Período
Período: 01/12/2022 a 31/12/2022

Livro: 1

0001 COM E INDBREITHAUPT LTDA EM RECUPERAÇÃO JUDICIAL

CNPJ: 84.429.810/0001-58
Consolidado

Classificação	Conta	Nome	Saldo Anterior	Débito	Crédito	Saldo Atual
1.03.06.01	913.913	INTANGIVEL	401.832,64D	0,00	166,56	401.666,08D
1.03.06.01.002	913.936	Marcas E Patentes	15.342,82D	0,00	0,00	15.342,82D
1.03.06.01.003	913.942	Programas E Softwares	3.063.032,24D	0,00	0,00	3.063.032,24D
1.03.06.01.004	913.959	Programas E Softwares Em Desenv	312.893,57D	0,00	0,00	312.893,57D
1.03.06.01.012	15.272	(-)Deprec Societaria Programas e Softwares	2.989.435,99C	0,00	166,56	2.989.602,55C

Balancete por Período

Período: 01/12/2022 a 31/12/2022

Livro: 1

Folha: 3

0001 COM E IND BREITHAUPT LTDA EM RECUPERAÇÃO JUDICIAL

CNPJ: 84.429.810/0001-58

Consolidado

Classificação	Conta	Nome	Saldo Anterior	Débito	Crédito	Saldo Atual
2	1.710	PASSIVO	98.343.865,35C	1.888.564,01	1.976.588,08	98.431.889,42C
2.01	1.726	CIRCULANTE	79.237.586,90C	1.887.153,04	1.955.768,83	79.306.202,69C
2.01.01	1.732	FORNECEDORES	24.623.681,42C	316.866,13	414.258,23	24.721.073,52C
2.01.01.01	1.749	FORNECEDORES	24.623.681,42C	316.866,13	414.258,23	24.721.073,52C
2.01.01.01.001	1.755	Fornecedores	24.623.681,42C	316.866,13	414.258,23	24.721.073,52C
2.01.02	1.991	OBRIGAÇÕES SOCIAIS	23.389.595,14C	303.101,43	355.864,40	23.442.358,11C
2.01.02.01	2.000	OBRIGAÇÕES SOCIAIS	23.389.595,14C	303.101,43	355.864,40	23.442.358,11C
2.01.02.01.001	2.016	Previdencia a Pagar	19.262.245,61C	3.615,53	132.119,56	19.390.749,64C
2.01.02.01.003	2.039	Salarios E Ordenados A Pagar	206.542,65C	103.215,57	151.862,85	255.189,93C
2.01.02.01.004	2.045	Seguro de Vida a Pagar	8.811,80D	0,00	337,06	8.474,74D
2.01.02.01.005	2.051	Provisao P/Ferías E Encargos	391.117,60C	21.899,55	21.775,94	390.993,99C
2.01.02.01.006	2.068	Provisao P/13.Salario e Encargos	138.840,77C	156.668,88	17.574,58	253,53D
2.01.02.01.007	2.074	Fgts a Pagar	2.264.127,61C	0,00	21.838,05	2.285.965,66C
2.01.02.01.011	11.073	Planos de Saude a Pagar	34.373,49D	5.699,07	0,00	40.072,56D
2.01.02.01.012	11.080	Emprestimo Consignado a Pagar	17.481,51C	0,00	427,30	17.908,81C
2.01.02.01.015	13.787	Pensao Judicial a Pagar	2.438,76C	4.171,05	3.857,02	2.124,73C
2.01.02.01.016	917.102	Rescisoes a Pagar	1.151.998,39C	7.556,38	5.808,04	1.150.250,05C
2.01.02.01.017	918.022	Plano Odontológico a Pagar	2.012,47D	275,40	264,00	2.023,87D
2.01.03	2.081	OBRIGAÇÕES TRIBUTARIAS	13.241.641,14C	94.615,11	122.975,84	13.270.001,87C
2.01.03.01	2.097	OBRIGAÇÕES TRIBUTARIAS	13.241.641,14C	94.615,11	122.975,84	13.270.001,87C
2.01.03.01.002	2.111	Mensalidade/Contr.Sindical a Pagar	888,61C	4.509,49	108,00	3.512,88D
2.01.03.01.003	2.128	IRRF s/ Folha	18.982,82C	10.698,22	11.704,60	19.989,20C
2.01.03.01.005	2.141	Icms a Pagar	13.221.299,12C	39.237,69	71.086,78	13.253.148,21C
2.01.03.01.006	2.157	Pis a Pagar	0,00	5.950,72	5.950,72	0,00
2.01.03.01.007	916.672	Retenção de IR s/ NF de Terceiros	8.720,68C	1.328,00	2.360,76	9.753,44C
2.01.03.01.010	2.186	Cofins a Pagar	0,00	29.406,46	29.406,46	0,00
2.01.03.01.011	2.192	Iss a Pagar	8.280,02C	0,00	729,80	9.009,82C
2.01.03.01.018	13.853	Provisao Icms A Pagar S/Venda Entr Futur	27.707,59D	0,00	0,00	27.707,59D
2.01.03.01.024	11.140	Retencao Iss A Pagar	0,02C	0,00	0,00	0,02C
2.01.03.01.025	11.051	Retencao - Csrf A Pagar	15.851,33D	3.484,53	1.628,72	17.707,14D
2.01.03.01.027	917.252	Icms Difal a Pagar	27.028,79C	0,00	0,00	27.028,79C
2.01.05	2.223	OBRIGACOES DIVERSAS	11.834.556,26C	226.543,00	196.891,87	11.804.905,13C
2.01.05.01	2.230	OBRIGAÇÕES DIVERSAS	11.834.556,26C	226.543,00	196.891,87	11.804.905,13C
2.01.05.01.001	2.246	Adiantamento de Clientes	161.770,58C	113.304,83	196.891,87	245.357,62C
2.01.05.01.002	2.252	Contas Diversas a Pagar	24.286,30D	4.161,10	0,00	28.447,40D
2.01.05.01.016	12.552	Breithaupt Construcoes PERT Prev. RFB	5.168.500,25C	0,00	0,00	5.168.500,25C
2.01.05.01.021	917.782	Depósitos de Clientes	145.106,35C	0,00	0,00	145.106,35C
2.01.05.01.022	919.152	Alugueis a Pagar	6.383.465,38C	109.077,07	0,00	6.274.388,31C
2.01.06	2.371	EMPRESTIMOS E FINANCIAMENTOS	9.006.888,74C	15.061,39	65.890,34	9.057.717,69C
2.01.06.01	2.387	EMPRESTIMOS E FINANCIAMENTOS	9.006.888,74C	15.061,39	65.890,34	9.057.717,69C
2.01.06.01.010	914.941	Banco Bradesco Limite Especial	93.114,94C	0,00	8.733,66	101.848,60C
2.01.06.01.014	916.902	Banco Viacredi Limite Especial	173.137,86C	0,00	1.578,56	174.716,42C
2.01.06.01.016	917.662	Emprestimos Banco Cejascred	1.129.733,34C	0,00	0,00	1.129.733,34C
2.01.06.01.017	917.672	Emprestimo BNDES	182.805,83C	0,00	0,00	182.805,83C
2.01.06.01.020	917.772	Empréstimo Banco Daycoval	3.768.747,06C	0,00	0,00	3.768.747,06C
2.01.06.01.021	917.992	Emprestimo Banco Santander	1.835.096,14C	0,00	0,00	1.835.096,14C
2.01.06.01.024	918.132	Emprestimo Fature Fomento Mercantil	2.214.044,38C	0,00	0,00	2.214.044,38C
2.01.06.01.026	918.182	Empréstimo Taipatsb Fundo Inves.	16,80C	0,00	0,00	16,80C
2.01.06.01.027	918.192	(-)Juros/Despesas a Apropriar Empréstimos Taipatsb FI	40.472,06D	0,00	0,00	40.472,06D
2.01.06.01.028	918.312	(-)Juros/Despesas a Apropriar Empréstimos Fature Fomento	819.802,46D	0,00	0,00	819.802,46D
2.01.06.01.029	918.322	Empréstimo Prix Empresarial Ltda	296.473,65C	0,00	0,00	296.473,65C
2.01.06.01.030	918.332	(-)Juros a Apropriar Empréstimo Prix Emp. Ltda	24.093,27D	0,00	0,00	24.093,27D

Balancete por Período

Período: 01/12/2022 a 31/12/2022

Livro: 1

0001 COM E IND BREITHAUPT LTDA EM RECUPERAÇÃO JUDICIAL

CNPJ: 84.429.810/0001-58

Consolidado

Classificação	Conta	Nome	Saldo Anterior	Débito	Crédito	Saldo Atual
2.01.06.01.031	918.352	Banco Sofisa Limite Especial	232,90C	0,00	0,00	232,90C
2.01.06.01.032	918.362	Banco Cejascred Limite Especial	0,00	0,00	55.578,12	55.578,12C
2.01.06.01.038	918.612	(-) Juros Apropriar Empréstimos Daycoval	585.035,77D	0,00	0,00	585.035,77D
2.01.06.01.040	919.052	Empréstimo Ophir Capital Secur. Créditos SA	104.532,02C	1.880,82	0,00	102.651,20C
2.01.06.01.041	919.062	(-)Juros Apropriar Empréstimos Ophir Cap.Seg.Cred.S/A	13.514,23D	0,00	0,00	13.514,23D
2.01.06.01.047	919.162	Empréstimo Bruno Breithaupt Filho	5.283,72C	5.283,71	0,00	0,01C
2.01.06.01.048	919.172	(-)Juros Apropriar Empr. Bruno Breithaupt Filho	144,79D	0,00	0,00	144,79D
2.01.06.01.049	919.272	Empréstimo PHD Securitizadora S.A.	25.993,14C	7.896,86	0,00	18.096,28C
2.01.06.01.051	919.332	Empréstimo Axis Securitizadora S.A.	508.346,23C	0,00	0,00	508.346,23C
2.01.06.01.052	919.342	(-)Juros Apropriar Empréstimos Axis Secur. S.A.	208.884,61D	0,00	0,00	208.884,61D
2.01.06.01.054	919.482	ABRAFESC - Limite Especial	361.277,92C	0,00	0,00	361.277,92C
2.01.07	2.418	VALORES TRANSITORIOS	3.167.764,57D	930.965,98	799.888,15	3.298.842,40D
2.01.07.01	2.424	VALORES TRANSITORIOS	3.167.764,57D	930.965,98	799.888,15	3.298.842,40D
2.01.07.01.001	2.431	Valores Transitorios - (CRC DIVS)	43.581,25D	7.066,06	100,31	50.547,00D
2.01.07.01.002	2.453	Valores Transitorios - (ANT)	1.582.008,76C	169.331,36	199.895,49	1.612.572,89C
2.01.07.01.003	2.476	Valores Transitorios - (NF DV)	319.107,69C	113.782,27	103.982,23	309.307,65C
2.01.07.01.006	2.536	Valores Transitorios - (CARTAO D/C)	781,72C	0,00	0,00	781,72C
2.01.07.01.011	2.631	Valores Transitorios - (ENCCTA CRC/CPG)	39.895,10D	55.523,18	55.451,88	39.966,40D
2.01.07.01.016	7.581	Valores Transitorios - (Renegociação)	0,78D	3.031,93	3.031,93	0,78D
2.01.07.01.021	6.994	Valores Transitorios - Pedidos	766.968,50D	464.388,30	316.765,18	914.591,62D
2.01.07.01.022	10.731	Valores Transitorios - Compror/Substit	58.620,43D	64.484,76	64.484,76	58.620,43D
2.01.07.01.026	12.411	Valores Transitorios - Receb Carne	0,00	3.629,25	3.629,25	0,00
2.01.07.01.030	12.671	Valores Transitorios - Apuracao lcms	11,86D	31.849,09	31.849,09	11,86D
2.01.07.01.038	914.172	Valores Transitórios - (EncCta Compras/DevolFor)	24.281,62C	17.379,78	20.698,03	27.599,87C
2.01.07.01.049	15.059	Valores Transitorios - Conveniadas	581.677,62D	500,00	0,00	582.177,62D
2.01.07.01.052	15.705	Valores Transitorios-Despesas Tesouraria	104,46D	0,00	0,00	104,46D
2.01.07.01.053	15.711	Acerto Contas Patrimoniais	3.603.084,36D	0,00	0,00	3.603.084,36D
2.01.08	7.982	OBRIGAÇÕES COM TERCEIROS	308.988,77C	0,00	0,00	308.988,77C
2.01.08.01	7.999	ESTOQUES DE TERC EM N/ PODER	308.757,01C	0,00	0,00	308.757,01C
2.01.08.01.001	8.007	Estoques De Terceiros Em N/Poder	166.758,44C	0,00	0,00	166.758,44C
2.01.08.01.002	8.177	Custo Da Venda Entrega Futura	75.854,81C	0,00	0,00	75.854,81C
2.01.08.01.003	11.096	Custo Da Merc De Terc Em N/Poder	66.143,76C	0,00	0,00	66.143,76C
2.01.08.02	13.741	OBRIGAÇÕES COM TERCEIROS DIVERSOS	231,76C	0,00	0,00	231,76C
2.01.08.02.002	13.729	Recargas De Celular	231,76C	0,00	0,00	231,76C
2.02	2.661	EXIGIVEL A LONGO PRAZO	36.124.791,21C	1.355,37	20.819,25	36.144.255,09C
2.02.01	2.677	EMPREST/FINANC A LONGO PRAZO	8.518.919,44C	1.355,37	20.819,25	8.538.383,32C
2.02.01.02	916.042	EMPRESTIMOS A P J/PF LIGADAS	8.518.919,44C	1.355,37	20.819,25	8.538.383,32C
2.02.01.02.004	916.082	Emprestimo a PJ Ligada - HANCAR	1.517.504,39C	0,00	20.819,25	1.538.323,64C
2.02.01.02.009	916.192	Empréstimo PJ Ligada - Bracol ADM de Bens	2.705.381,78C	200,00	0,00	2.705.181,78C
2.02.01.02.011	918.052	Emprestimo PJ Ligada Breithaupt Construção	4.296.033,27C	1.155,37	0,00	4.294.877,90C
2.02.03	2.743	OBRIGACOES C/SÓCIOS	23.033.848,54C	0,00	0,00	23.033.848,54C
2.02.03.01	2.750	OBRIGACOES C/SÓCIOS	23.033.848,54C	0,00	0,00	23.033.848,54C
2.02.03.01.012	915.051	Adiantamento p/ Futuro aumento de capital	23.033.848,54C	0,00	0,00	23.033.848,54C
2.02.04	11.156	OUTRAS OBRIGACOES	4.572.023,23C	0,00	0,00	4.572.023,23C
2.02.04.01	11.162	PROVISAO P/CONTINGENCIAS	2.815.416,01C	0,00	0,00	2.815.416,01C
2.02.04.01.001	11.179	Provisao P/Contingencias Fiscais - Pis	491.497,45C	0,00	0,00	491.497,45C
2.02.04.01.002	11.972	Provisao P/Contingencias Fiscais-Cofins	4.081.871,56C	0,00	0,00	4.081.871,56C
2.02.04.01.003	914.491	(-) Provisao P/ Contingencias Fiscais - Lei 11941	4.609.777,23D	0,00	0,00	4.609.777,23D
2.02.04.01.004	914.500	Provisao P/Contingencias Fiscais - Csl	36.408,22C	0,00	0,00	36.408,22C
2.02.04.01.005	15.527	Provisao P/ Contingencias Trabalhistas	2.505.203,33C	0,00	0,00	2.505.203,33C
2.02.04.01.007	917.232	Provisao P/Contingencias Tributárias	212.852,68C	0,00	0,00	212.852,68C
2.02.04.01.008	917.242	Provisao P/Contingencias Cível	97.360,00C	0,00	0,00	97.360,00C

Balancete por Período
Período: 01/12/2022 a 31/12/2022

Livro: 1

Folha: 4

0001 COMEINDBREITHAUPT LTDA EM RECUPERAÇÃO JUDICIAL

CNPJ: 84.429.810/0001-58

Consolidado

Classificação	Conta	Nome	Saldo Anterior	Débito	Crédito	Saldo Atual
2.02.04.04	15.533	IR/CS SOBRE DIFÇA TEMPORARIA AVP FORNEC	236.126,15C	0,00	0,00	236.126,15C
2.02.04.04.001	15.540	Ir/Cs Sobre Difça Temporaria Avp Fornec	236.126,15C	0,00	0,00	236.126,15C
2.02.04.05	917.302	PASSIVO A DESCOBERTO	1.520.481,07C	0,00	0,00	1.520.481,07C
2.02.04.05.001	917.312	Passivo a Descoberto - Investida Breithaupt Construcoes	1.520.481,07C	0,00	0,00	1.520.481,07C
2.03	2.878	PATRIMONIO LIQUIDO	17.018.568,36D	0,00	0,00	17.018.568,36D
2.03.01	2.884	PATRIMONIO LIQUIDO	17.018.568,36D	0,00	0,00	17.018.568,36D
2.03.01.01	2.891	CAPITAL	38.593.862,00C	0,00	0,00	38.593.862,00C
2.03.01.01.001	2.909	Capital	38.593.862,00C	0,00	0,00	38.593.862,00C
2.03.01.02	2.915	RESERVA DE CAPITAL	54.336,95C	0,00	0,00	54.336,95C
2.03.01.02.003	12.368	Reserva De Incorporacao	54.336,95C	0,00	0,00	54.336,95C
2.03.01.04	2.973	LUCROS E/OU PREJUIZOS ACUMULADOS	62.629.881,75D	0,00	0,00	62.629.881,75D
2.03.01.04.004	13.899	Ajustes Adoção Lei 11,638/07	41.368,82C	0,00	0,00	41.368,82C
2.03.01.04.005	13.900	LUCROS ACUMULADOS	29.820.579,25C	0,00	0,00	29.820.579,25C
2.03.01.04.006	16.449	PREJUIZOS ACUMULADOS	92.491.829,82D	0,00	0,00	92.491.829,82D
2.03.01.07	15.415	AJUSTE DE AVALIAÇÃO PATRIMONIAL	6.963.114,44C	0,00	0,00	6.963.114,44C
2.03.01.07.003	15.467	Custo Atribuido Reflexo De Controlada	6.963.114,44C	0,00	0,00	6.963.114,44C
2.04	6.793	COMPENSAÇÃO	55,60C	55,60	0,00	0,00
2.04.01	6.801	COMPENSAÇÃO	55,60C	55,60	0,00	0,00
2.04.01.02	6.831	DEMONSTRAÇÃO REMETIDA P/ TERCEIROS	55,60C	55,60	0,00	0,00
2.04.01.02.001	6.847	Demonstração Remetida P/ Terceiros	55,60C	55,60	0,00	0,00

Balancete por Período

Período: 01/12/2022 a 31/12/2022

Livro: 1

0001 COMEINDBREITHAUPT LTDA EM RECUPERAÇÃO JUDICIAL

CNPJ: 84.429.810/0001-58

Consolidado

Classificação	Conta	Nome	Saldo Anterior	Débito	Crédito	Saldo Atual
3	3.011	RECEITAS	18.943.074,67C	97.631,11	620.042,32	19.465.485,88C
3.01	3.027	RECEITAS	18.943.074,67C	97.631,11	620.042,32	19.465.485,88C
3.01.01	3.033	VENDAS	15.133.941,53C	0,00	315.491,41	15.449.432,94C
3.01.01.02	3.062	VENDAS A PRAZO	15.132.673,32C	0,00	315.491,41	15.448.164,73C
3.01.01.02.001	3.079	Vendas a Vista/Prazo	15.132.673,32C	0,00	315.491,41	15.448.164,73C
3.01.01.05	914.083	(-) AJUSTE A VALOR PRESENTE - CLIENTES	1.268,21C	0,00	0,00	1.268,21C
3.01.01.05.001	914.090	(-) Ajuste A Valor Presente - Clientes	1.268,21C	0,00	0,00	1.268,21C
3.01.02	3.100	(-) DEVOLUÇÕES DE CLIENTES	513.761,37D	5.955,59	0,00	519.716,96D
3.01.02.01	3.116	(-) DEVOLUÇÕES DE CLIENTES	513.761,37D	5.955,59	0,00	519.716,96D
3.01.02.01.002	3.122	(-) Devolucoes De Clientes	513.761,37D	5.955,59	0,00	519.716,96D
3.01.03	3.151	RECEITAS FINANCEIRAS	1.773.090,44C	9.345,98	198.735,42	1.962.479,88C
3.01.03.02	3.181	DESCONTOS OBTIDOS	15.075,08C	806,12	15.082,49	29.351,45C
3.01.03.02.001	3.197	Descontos Obtidos	15.075,08C	806,12	15.082,49	29.351,45C
3.01.03.03	3.205	JUROS RECEBIDOS	1.749.292,29C	8.487,38	182.524,33	1.923.329,24C
3.01.03.03.001	3.211	Juros Recebidos	109.401,44C	66,50	1.430,06	110.765,00C
3.01.03.03.002	918.422	Juros sobre Capital Próprio Recebidos	782,36C	0,00	0,00	782,36C
3.01.03.03.003	919.092	Juros Atualização Selic	1.639.108,49C	8.420,88	181.094,27	1.811.781,88C
3.01.03.04	3.228	RECEITAS DE TITULOS DE MERCADO	8.723,07C	52,48	1.128,60	9.799,19C
3.01.03.04.400	3.234	Receitas De Titulos De Mercado	8.723,07C	52,48	1.128,60	9.799,19C
3.01.04	3.241	OUTRAS RECEITAS OPERACIONAIS	889.020,16C	137,26	21.659,89	910.542,79C
3.01.04.01	3.257	RECEITA DE ALUGUEIS	24.969,22C	74,00	800,00	25.695,22C
3.01.04.01.052	3.263	Alugueis Recebidos	24.969,22C	74,00	800,00	25.695,22C
3.01.04.02	3.270	SOBRAS E FALTAS DE CAIXA	18,39C	63,26	13,44	31,43D
3.01.04.02.001	3.286	Sobras e Falta De Caixa	18,39C	63,26	13,44	31,43D
3.01.04.05	14.143	CREDITOS TRIBUTARIOS	148.408,07C	0,00	3.013,98	151.422,05C
3.01.04.05.001	14.150	Creditos Tributarios	148.408,07C	0,00	3.013,98	151.422,05C
3.01.04.06	14.641	RECEITAS OPERACIONAIS DE SERVIÇOS	715.624,48C	0,00	17.832,47	733.456,95C
3.01.04.06.004	13.132	Receitas Sobre Recargas Celular	285,80C	0,00	0,00	285,80C
3.01.04.06.006	914.367	Receitas Servicos Prestados	433.843,99C	0,00	16.730,60	450.574,59C
3.01.04.06.008	15.125	Receita de Entrega a Clientes	142.666,80C	0,00	1.101,87	143.768,67C
3.01.04.06.010	917.002	Receita Credito Pessoal	138.827,89C	0,00	0,00	138.827,89C
3.01.05	3.330	RECEITAS NAO OPERACIONAIS	1.660.783,91C	82.192,28	84.155,60	1.662.747,23C
3.01.05.01	3.346	RENDAS DIVERSAS	4,41C	0,00	55,60	60,01C
3.01.05.01.001	3.352	Rendas Diversas	4,41C	0,00	55,60	60,01C
3.01.05.02	3.369	RESULTADO DE TRANSAÇÕES EVENTUAIS	601.532,55C	82.192,28	84.100,00	603.440,27C
3.01.05.02.400	3.375	Resultado De Transacoes Eventuais	601.532,55C	82.192,28	84.100,00	603.440,27C
3.01.05.04	3.406	RESSARC DE PROPAG/PUBLICIDADE	50.731,75C	0,00	0,00	50.731,75C
3.01.05.04.001	3.412	Ressarc De Propag/Publicidade	50.731,75C	0,00	0,00	50.731,75C
3.01.05.07	914.108	OUTRAS RECEITAS	583.965,21C	0,00	0,00	583.965,21C
3.01.05.07.002	917.322	Ressarcimento de Salarios	583.965,21C	0,00	0,00	583.965,21C
3.01.05.08	3.441	RECUP CREDITO DE LIQUID DUVID	424.549,99C	0,00	0,00	424.549,99C
3.01.05.08.001	3.458	Recuperacao Cred Liq Duvidosa	424.549,99C	0,00	0,00	424.549,99C

Balancete por Período

Período: 01/12/2022 a 31/12/2022

Livro: 1

Folha: 5

0001 COMEINDBREITHAUPT LTDA EM RECUPERAÇÃO JUDICIAL

CNPJ: 84.429.810/0001-58

Consolidado

Classificação	Conta	Nome	Saldo Anterior	Débito	Crédito	Saldo Atual
4	3.464	DESPEAS	26.606.023,51D	915.797,86	91.990,60	27.429.830,77D
4.01	3.471	DESPEAS COM VENDAS	20.690.180,21D	595.364,31	27.995,51	21.257.549,01D
4.01.01	3.487	DESPEAS COM PESSOAL	5.901.948,13D	262.064,40	7.171,47	6.156.841,06D
4.01.01.01	3.493	ORDENADOS E FERIAS	3.087.255,78D	135.212,36	4.258,88	3.218.209,26D
4.01.01.01.001	3.501	Ordenados e Ferias	2.463.670,59D	109.280,30	4.258,88	2.568.692,01D
4.01.01.01.004	916.862	Salarios Variaveis e Encargos	623.585,19D	25.932,06	0,00	649.517,25D
4.01.01.02	3.518	PREVIDENCIA SOCIAL	1.033.008,30D	70.964,49	144,33	1.103.828,46D
4.01.01.02.001	3.524	Previdencia Social	1.033.008,30D	70.964,49	144,33	1.103.828,46D
4.01.01.03	3.531	FUNDO DE GARANT P/TEMPO SERV	280.666,10D	15.726,42	0,00	296.392,52D
4.01.01.03.001	3.547	Fgts	280.666,10D	15.726,42	0,00	296.392,52D
4.01.01.05	3.576	FERIAS E ENCARGOS PROVISIONADOS	251.655,91D	22.382,93	2.161,10	271.877,74D
4.01.01.05.001	3.582	Ferias e Encargos Provisionados	251.655,91D	22.382,93	2.161,10	271.877,74D
4.01.01.06	3.599	13,SALARIO E ENCARGOS PROVISIONADOS	343.658,91D	17.778,20	607,16	360.829,95D
4.01.01.06.001	3.607	13.Sal e Enc Provisionados	343.658,91D	17.778,20	607,16	360.829,95D
4.01.01.07	914.752	RESCISÕES	905.703,13D	0,00	0,00	905.703,13D
4.01.01.07.002	16.461	AVISO PREVIO INDENIZADO	320.796,07D	0,00	0,00	320.796,07D
4.01.01.07.003	16.478	MULTA FGTS S/ RESCISÃO	584.907,06D	0,00	0,00	584.907,06D
4.01.02	3.613	DESPEAS C/COMISSOES	55.744,38D	0,00	0,00	55.744,38D
4.01.02.01	3.620	COMISSOES S/VENDAS	55.744,38D	0,00	0,00	55.744,38D
4.01.02.01.001	3.636	Comissoes S/Vendas	55.744,38D	0,00	0,00	55.744,38D
4.01.03	3.642	DESPEAS C/ALUGUEIS E CONDOMINIOS	1.861.868,01D	56.240,03	0,00	1.918.108,04D
4.01.03.01	3.659	ALUGUEIS C/MOVEIS	1.860.942,65D	56.020,03	0,00	1.916.962,68D
4.01.03.01.002	3.665	Alugueis Pessoa Juridica	1.487.179,68D	34.394,33	0,00	1.521.574,01D
4.01.03.01.003	14.924	Alugueis Pessoa Fisica	373.762,97D	21.625,70	0,00	395.388,67D
4.01.03.02	3.671	DESPEAS C/ CONDOMINIO	925,36D	220,00	0,00	1.145,36D
4.01.03.02.002	3.688	Condominio	925,36D	220,00	0,00	1.145,36D
4.01.04	3.694	DESPEAS C/PROPAGANDA E PUBLICIDADE	196.950,15D	275,16	0,00	197.225,31D
4.01.04.01	3.702	PROPAGANDA E PUBLICIDADE	196.950,15D	275,16	0,00	197.225,31D
4.01.04.01.001	3.719	Publicidade TV	7.304,07D	0,00	0,00	7.304,07D
4.01.04.01.003	917.572	Publicidade Radio	56.082,56D	0,00	0,00	56.082,56D
4.01.04.01.004	917.582	Folhetos e Impressos	6.566,04D	0,00	0,00	6.566,04D
4.01.04.01.006	917.602	Acoes de Relacionamento	29.305,80D	275,16	0,00	29.580,96D
4.01.04.01.007	917.612	Publicidade Midia Digital	16.414,63D	0,00	0,00	16.414,63D
4.01.04.01.008	917.622	Material PDV	60.552,49D	0,00	0,00	60.552,49D
4.01.04.01.010	917.642	Agencia de Marketing	1.633,50D	0,00	0,00	1.633,50D
4.01.04.01.011	917.652	Publicidade Midia Exterior	19.091,06D	0,00	0,00	19.091,06D
4.01.05	3.725	DESPEAS DIVERSAS	228.380,12D	12.616,65	6.614,23	234.382,54D
4.01.05.01	3.731	DESPEAS DIVERSAS	228.380,12D	12.616,65	6.614,23	234.382,54D
4.01.05.01.004	3.808	Carga e Desc De Mercadoria	5.617,40D	0,00	0,00	5.617,40D
4.01.05.01.014	912.807	Comissao S/Cartao Credito/Debito	39.252,13D	0,00	0,00	39.252,13D
4.01.05.01.015	912.813	Aluguéis c/ Equipamentos	179.445,80D	12.616,65	6.614,23	185.448,22D
4.01.05.01.024	917.112	Etiquetas e Embalagens	4.064,79D	0,00	0,00	4.064,79D
4.01.06	3.837	IMPOSTOS INCIDENTES SOBRE VENDAS	2.855.721,41D	63.529,60	1.159,49	2.918.091,52D
4.01.06.01	3.843	ICMS S/ VENDAS	1.692.333,04D	39.032,57	608,42	1.730.757,19D
4.01.06.01.001	3.850	Icms S/ Vendas	1.692.333,04D	39.032,57	608,42	1.730.757,19D
4.01.06.02	3.866	PIS S/FATURAMENTO	207.520,01D	4.369,79	98,47	211.791,33D
4.01.06.02.001	3.872	Pis S/Faturamento	207.520,01D	4.369,79	98,47	211.791,33D
4.01.06.03	3.889	COFINS S/FATURAMENTO	955.868,36D	20.127,24	452,60	975.543,00D
4.01.06.03.001	3.895	Cofins S/Faturamento	955.868,36D	20.127,24	452,60	975.543,00D
4.01.07	12.687	DESPEAS C/ TRANSPORTES,	1.001.991,48D	25.209,66	12.621,87	1.014.579,27D
4.01.07.01	12.693	DESPEAS C/ TRANSPORTES	89.497,20D	833,45	0,00	90.330,65D
4.01.07.01.001	12.701	Officinas	790,20D	0,00	0,00	790,20D

Balancete por Período

Período: 01/12/2022 a 31/12/2022

Livro: 1

0001 COMEINDBREITHAUPT LTDA EM RECUPERAÇÃO JUDICIAL

CNPJ: 84.429.810/0001-58

Consolidado

Classificação	Conta	Nome	Saldo Anterior	Débito	Crédito	Saldo Atual
4.01.07.01.003	12.724	Combustivel	19.041,53D	833,45	0,00	19.874,98D
4.01.07.01.006	12.753	IMPOSTOS/TAXAS	54.043,90D	0,00	0,00	54.043,90D
4.01.07.01.011	912.983	Embalagens - Transportes	5.673,17D	0,00	0,00	5.673,17D
4.01.07.01.016	13.511	Custo dos Serviços Prestados	9.948,40D	0,00	0,00	9.948,40D
4.01.07.02	13.251	TRANSPORTES TERCEIRIZADOS	912.494,28D	24.376,21	12.621,87	924.248,62D
4.01.07.02.002	13.273	TRANSFERÊNCIA CD/FILIAIS	321.948,23D	6.120,12	3.208,45	324.859,90D
4.01.07.02.003	13.280	Entrega A Clientes Nf	590.546,05D	17.956,09	9.413,42	599.088,72D
4.01.07.02.004	918.092	Entrega a Clientes - PF	0,00	300,00	0,00	300,00D
4.01.08	3.978	CUSTO DAS MERCADORIAS VENDIDAS	8.408.014,47D	171.170,80	0,00	8.579.185,27D
4.01.08.01	3.984	CUSTO DAS MERCADORIAS VENDIDAS	8.408.014,47D	171.170,80	0,00	8.579.185,27D
4.01.08.01.500	3.991	Custo Das Mercadorias Vendidas	8.408.014,47D	171.170,80	0,00	8.579.185,27D
4.01.09	15.600	PERDAS DE ESTOQUES	56.341,74D	38,02	0,00	56.379,76D
4.01.09.01	15.616	PERDAS DE ESTOQUES	56.341,74D	38,02	0,00	56.379,76D
4.01.09.01.001	15.622	Perdas De Estoques	56.341,74D	38,02	0,00	56.379,76D
4.01.10	4.073	PROVISAO P/DEVEDORES DUVIDOSOS	11.056,43C	0,00	0,00	11.056,43C
4.01.10.01	4.080	DESP C/PROV CRED LIQUID DUVID	11.056,43C	0,00	0,00	11.056,43C
4.01.10.01.001	4.096	Cred De Liquid Duvidosa	11.056,43C	0,00	0,00	11.056,43C
4.01.12	4.104	DESP C/COBRANÇA	134.276,75D	4.219,99	428,45	138.068,29D
4.01.12.01	4.111	DESP C/COBRANÇA	134.276,75D	4.219,99	428,45	138.068,29D
4.01.12.01.003	13.304	Comissões S/Cobranças	28.304,52D	1.117,62	103,37	29.318,77D
4.01.12.01.004	13.391	Indenizacoes	76,50D	0,00	0,00	76,50D
4.01.12.01.006	13.630	Despesas Processuais	89.168,34D	2.381,43	0,00	91.549,77D
4.01.12.01.007	916.992	Consultas de Crédito	16.727,39D	720,94	325,08	17.123,25D
4.02	4.133	DESPESAS ADMINISTRATIVAS	3.960.711,06D	277.856,68	60.417,78	4.178.149,96D
4.02.02	4.200	DESPESAS C/PESSOAL	302.369,87D	959,27	1.825,78	301.503,36D
4.02.02.05	4.297	DESPESAS C/ASSISTENCIA MEDICA,	120,00D	0,00	0,00	120,00D
4.02.02.05.003	13.988	Exames	120,00D	0,00	0,00	120,00D
4.02.02.06	4.311	PROGRAMA DE ALIMENTAÇÃO DO TRABALHADOR	212.199,38D	0,00	1.663,93	210.535,45D
4.02.02.06.001	4.328	Programa De Alim. Do Trabalhador	212.199,38D	0,00	1.663,93	210.535,45D
4.02.02.07	4.334	DESPESAS C/VALE TRANSPORTE	21.353,71D	0,00	152,14	21.201,57D
4.02.02.07.001	4.341	Vale Transporte	21.353,71D	0,00	152,14	21.201,57D
4.02.02.10	4.392	DESP C/PLANO DE SAUDE	28.774,77D	0,00	0,00	28.774,77D
4.02.02.10.001	4.401	Plano de Saude	28.774,77D	0,00	0,00	28.774,77D
4.02.02.11	12.606	DESPESAS COM UNIFORMES / CRACHA	290,50D	0,00	0,00	290,50D
4.02.02.11.001	12.612	Uniformes	290,50D	0,00	0,00	290,50D
4.02.02.14	12.871	DESPESAS C/BRINDES AOS FUNCIONARIOS	0,00	854,27	0,00	854,27D
4.02.02.14.001	12.888	Brindes Aos Funcionarios	0,00	854,27	0,00	854,27D
4.02.02.17	12.931	DESPESAS DIVS C/ PESSOAL	1.434,60D	0,00	0,00	1.434,60D
4.02.02.17.002	912.990	Lanches A Funcionarios	1.434,60D	0,00	0,00	1.434,60D
4.02.02.20	13.942	DESPESA C/ SEGURANCA DO TRABALHO	38.196,91D	105,00	9,71	38.292,20D
4.02.02.20.001	13.959	Seguranca Do Trabalho	38.222,92D	105,00	9,71	38.318,21D
4.02.02.20.002	13.439	Epis	26,01C	0,00	0,00	26,01C
4.02.03	4.417	DESPESAS C/ALUGUEIS E CONSERVAÇÃO	1.278.351,09D	60.901,29	10.967,98	1.328.284,40D
4.02.03.02	4.446	ALUGUEIS C/EQUIPAMENTOS	107.897,48D	12.358,06	6.477,73	113.777,81D
4.02.03.02.415	4.452	Alugueis C/Equipamentos Informatica	90.458,88D	12.358,06	6.477,73	96.339,21D
4.02.03.02.416	916.802	Aluguéis de Veiculos	17.438,60D	0,00	0,00	17.438,60D
4.02.03.04	4.481	DESPESAS C/CONSERVAÇÃO DE BENS	126.297,49D	0,00	0,00	126.297,49D
4.02.03.04.002	13.379	Conservação De Bens Equipamentos	63.693,24D	0,00	0,00	63.693,24D
4.02.03.04.003	13.385	Conservação De Bens Predial	62.604,25D	0,00	0,00	62.604,25D
4.02.03.06	4.535	DESPESAS DE DEPRECIÇÃO	1.044.156,12D	48.543,23	4.490,25	1.088.209,10D
4.02.03.06.003	15.451	Depreciacao Societaria	1.044.156,12D	48.543,23	4.490,25	1.088.209,10D
4.02.04	4.558	DESPESAS C/BENS DE NATUREZA PERMANENTE	2.274,39D	0,00	0,00	2.274,39D

Balancete por Período

Período: 01/12/2022 a 31/12/2022

Livro: 1

Folha: 6

0001 COMEINDBREITHAUPT LTDA EM RECUPERAÇÃO JUDICIAL

CNPJ: 84.429.810/0001-58

Consolidado

Classificação	Conta	Nome	Saldo Anterior	Débito	Crédito	Saldo Atual
4.02.04.01	4.564	DESP C/BENS DE NAT PERMANENTE	2.274,39D	0,00	0,00	2.274,39D
4.02.04.01.001	4.571	Bens Natureza Permanente	2.274,39D	0,00	0,00	2.274,39D
4.02.05	4.587	DESPESAS C/UTILIDADES E SERVIÇOS	490.442,44D	33.227,75	9.858,24	513.811,95D
4.02.05.01	4.593	SEGUROS	26.394,91D	0,00	1.090,04	25.304,87D
4.02.05.01.400	4.601	Seguros	26.394,91D	0,00	1.090,04	25.304,87D
4.02.05.02	4.618	CONSUMO DE AGUA	18.732,40D	5.763,30	0,00	24.495,70D
4.02.05.02.001	4.624	Consumo de Agua	18.732,40D	5.763,30	0,00	24.495,70D
4.02.05.03	4.631	ENERGIA ELETRICA	229.075,98D	10.710,74	274,02	239.512,70D
4.02.05.03.001	4.647	Energia Eletrica	229.075,98D	10.710,74	274,02	239.512,70D
4.02.05.05	4.653	DESPESAS TELEFONICAS	164.632,59D	16.753,71	8.494,18	172.892,12D
4.02.05.05.001	4.660	Telefonicas	80.598,83D	8.285,20	4.509,00	84.375,03D
4.02.05.05.002	14.841	Transmissao De Dados	84.033,76D	8.468,51	3.985,18	88.517,09D
4.02.05.06	4.676	DESPESAS POSTAIS	20.258,03D	0,00	0,00	20.258,03D
4.02.05.06.008	4.682	Postais	20.258,03D	0,00	0,00	20.258,03D
4.02.05.08	7.628	GAS COMBUSTIVEL	29.901,37D	0,00	0,00	29.901,37D
4.02.05.08.001	7.657	Gas Combustivel	29.901,37D	0,00	0,00	29.901,37D
4.02.05.09	7.634	OLEO COMBUSTIVEL	334,87D	0,00	0,00	334,87D
4.02.05.09.001	7.663	Oleo Combustivel	334,87D	0,00	0,00	334,87D
4.02.05.10	14.871	DESPESAS CARTORARIAS	1.112,29D	0,00	0,00	1.112,29D
4.02.05.10.001	14.887	Cartorio	1.112,29D	0,00	0,00	1.112,29D
4.02.06	4.699	DESPESAS C/FORMAÇÃO PROFISSIONAL	39.974,45D	0,00	0,00	39.974,45D
4.02.06.01	4.707	DESPESAS C/FORMACAO PROFISSIONAL	39.974,45D	0,00	0,00	39.974,45D
4.02.06.01.001	4.713	Treinamento	574,47D	0,00	0,00	574,47D
4.02.06.01.002	5.061	Recrutamento	7.235,00D	0,00	0,00	7.235,00D
4.02.06.01.004	12.820	Eventos/Endomarketing	10.707,94D	0,00	0,00	10.707,94D
4.02.06.01.010	918.502	Campanha de Vendas - Endomarketing	21.457,04D	0,00	0,00	21.457,04D
4.02.07	4.720	DESPESAS DIVERSAS	1.362.696,92D	75.516,44	9.857,02	1.428.356,34D
4.02.07.01	4.736	USO E CONSUMO	43.341,38D	565,57	0,00	43.906,95D
4.02.07.01.001	4.742	Material de Expediente	14.850,74D	0,00	0,00	14.850,74D
4.02.07.01.003	914.835	Cafezinho	6.156,57D	202,97	0,00	6.359,54D
4.02.07.01.004	916.322	Insumos Operacionais	22.334,07D	362,60	0,00	22.696,67D
4.02.07.04	4.794	DESPESAS DE VIAGEM	23.492,18D	50,00	0,00	23.542,18D
4.02.07.04.400	4.802	Viagem	23.492,18D	50,00	0,00	23.542,18D
4.02.07.09	4.890	MULTAS DIVERSAS	13.634,43D	15.781,28	9.857,02	19.558,69D
4.02.07.09.001	912.919	Multas Dedutíveis	250,00D	0,00	0,00	250,00D
4.02.07.09.002	912.925	Multas Indedutíveis	9.936,20D	15.781,28	9.857,02	15.860,46D
4.02.07.09.401	16.231	Juro Sobre Tributos	3.448,23D	0,00	0,00	3.448,23D
4.02.07.16	4.950	DESPESAS C/HIGIENE E LIMPEZA	31.829,73D	0,00	0,00	31.829,73D
4.02.07.16.001	4.966	Higiene e Limpeza	31.829,73D	0,00	0,00	31.829,73D
4.02.07.17	4.972	DESPESAS C/SEGURANÇA E VIGILANCIA	72.368,00D	0,00	0,00	72.368,00D
4.02.07.17.002	13.215	Sistema De Monitoramento	72.368,00D	0,00	0,00	72.368,00D
4.02.07.18	4.995	DESPESAS C/ASSESSORIA JURIDICA	419.524,62D	22.079,89	0,00	441.604,51D
4.02.07.18.005	5.003	Assessoria Juridica	419.524,62D	22.079,89	0,00	441.604,51D
4.02.07.19	5.010	DESPESAS C/ASSESSORIA E CONSULTORIA	61.817,95D	237,28	0,00	62.055,23D
4.02.07.19.001	5.026	Assess e Consultoria	61.817,95D	237,28	0,00	62.055,23D
4.02.07.20	5.032	DESPESAS C/ASSOC LOJISTAS	3.033,30D	135,00	0,00	3.168,30D
4.02.07.20.000	5.049	Associacao Lojistas	3.033,30D	135,00	0,00	3.168,30D
4.02.07.26	7.367	CONTRATAÇÃO SERV TEMPORARIOS	693.655,33D	36.667,42	0,00	730.322,75D
4.02.07.26.002	916.782	Serv. De Terceiros	693.655,33D	36.667,42	0,00	730.322,75D
4.02.08	5.138	IMPOSTOS E TAXAS DIVERSAS	57.463,03D	63.367,06	5.619,92	115.210,17D
4.02.08.01	5.144	IMPOSTOS MUNICIPAIS	21.226,09D	63.265,98	5.619,92	78.872,15D
4.02.08.01.001	5.151	Impostos Municipais	21.226,09D	63.265,98	5.619,92	78.872,15D

Balancete por Período

Período: 01/12/2022 a 31/12/2022

Livro: 1

0001 COMEINDBREITHAUPT LTDA EM RECUPERAÇÃO JUDICIAL

CNPJ: 84.429.810/0001-58

Consolidado

Classificação	Conta	Nome	Saldo Anterior	Débito	Crédito	Saldo Atual
4.02.08.04	5.204	CONTRIBUIÇÃO SINDICAL	3.709,40D	0,00	0,00	3.709,40D
4.02.08.04.400	5.211	Contribuicao Sindical	3.709,40D	0,00	0,00	3.709,40D
4.02.08.05	5.227	ICMS SOBRE OPERAÇÕES DIVERSAS	18.662,86D	101,08	0,00	18.763,94D
4.02.08.05.001	5.233	Icms s/ Operacoes Diversas	5.722,68D	101,08	0,00	5.823,76D
4.02.08.05.002	14.812	Icms S/Demonstracao	1.998,64D	0,00	0,00	1.998,64D
4.02.08.05.004	14.835	Icms Nao Recuperavel s/ Ativo Imobilizado	10.941,54D	0,00	0,00	10.941,54D
4.02.08.12	7.061	IMPOSTO S/ OPERAÇÕES FINANCEIRAS	13.864,68D	0,00	0,00	13.864,68D
4.02.08.12.001	5.463	Imposto s/Operacoes Financeiras	13.864,68D	0,00	0,00	13.864,68D
4.02.09	7.083	DESPEAS C/ INFORMATICA	427.138,87D	43.884,87	22.288,84	448.734,90D
4.02.09.01	7.090	DESPEAS C/ INFORMATICA	427.138,87D	43.884,87	22.288,84	448.734,90D
4.02.09.01.001	4.475	Manutencao do Computador	97.322,76D	0,00	0,00	97.322,76D
4.02.09.01.002	6.468	Manutencao Software	329.816,11D	43.884,87	22.288,84	351.412,14D
4.03	5.345	DESPEAS FINANCEIRAS	1.815.310,55D	40.299,38	3.577,31	1.852.032,62D
4.03.02	5.381	DESPEAS FINANCEIRAS	1.815.310,55D	40.299,38	3.577,31	1.852.032,62D
4.03.02.01	5.397	JUROS PAGOS	1.717.406,42D	38.673,68	3.577,31	1.752.502,79D
4.03.02.01.001	5.405	Juros Pagos CPG	393.488,14D	29.758,29	2.752,64	420.493,79D
4.03.02.01.002	8.303	Juros S/ Empréstimos e Financiamentos	908.430,79D	8.915,39	824,67	916.521,51D
4.03.02.01.005	15.898	Juros Sobre Antec Cartao	288.152,51D	0,00	0,00	288.152,51D
4.03.02.01.009	918.582	Juros de Mora	127.334,98D	0,00	0,00	127.334,98D
4.03.02.02	5.411	DESCONTOS CONCEDIDOS	31.388,67D	672,91	0,00	32.061,58D
4.03.02.02.001	5.428	Descontos Concedidos	31.388,67D	672,91	0,00	32.061,58D
4.03.02.03	5.434	DESPEAS BANCARIAS	44.311,82D	952,79	0,00	45.264,61D
4.03.02.03.400	5.441	Despesas Bancarias	44.311,82D	952,79	0,00	45.264,61D
4.03.02.04	914.143	DESPEA FINANCEIRAS FORNECEDORES (AVP)	22.203,64D	0,00	0,00	22.203,64D
4.03.02.04.001	914.150	Financeiras Fornecedores (Avp)	22.203,64D	0,00	0,00	22.203,64D
4.05	7.730	OUTRAS DESPEAS OPERACIONAIS	139.821,69D	2.277,49	0,00	142.099,18D
4.05.01	7.746	OUTRAS DESPEAS OPERACIONAIS	139.821,69D	2.277,49	0,00	142.099,18D
4.05.01.02	914.373	IMPOSTO SOBRE SERVICOS	139.821,69D	2.277,49	0,00	142.099,18D
4.05.01.02.001	914.380	Pis Sobre Servicos	7.150,80D	276,16	0,00	7.426,96D
4.05.01.02.002	914.396	Cofins Sobre Servicos	32.914,16D	1.271,53	0,00	34.185,69D
4.05.01.02.003	914.404	Iss Sobre Servicos	18.442,49D	729,80	0,00	19.172,29D
4.05.01.02.004	917.732	Pis Sobre Servicos Financeiros	11.926,08D	0,00	0,00	11.926,08D
4.05.01.02.005	917.742	Cofins Sobre Servicos Financeiros	54.932,29D	0,00	0,00	54.932,29D
4.05.01.02.006	917.752	Iss Sobre Servicos Financeiros	14.455,87D	0,00	0,00	14.455,87D

Balancete por Período
Período: 01/12/2022 a 31/12/2022

Livro: 1

Folha: 7

0001 COM E IND BREITHAUPT LTDA EM RECUPERAÇÃO JUDICIAL

CNPJ: 84.429.810/0001-58

Consolidado

Classificação	Conta	Nome	Saldo Anterior	Débito	Crédito	Saldo Atual
5	918.632	CONTAS COMPENSAÇÃO	1.157.441,26D	0,00	0,00	1.157.441,26D
5.01	918.642	CONTAS DE COMPENSAÇÃO	1.157.441,26D	0,00	0,00	1.157.441,26D
5.01.01	918.652	MERCADORIA PARA DEMONSTRAÇÃO	617.233,67D	0,00	0,00	617.233,67D
5.01.01.01	918.662	MERCADORIA PARA DEMONSTRAÇÃO	617.233,67D	0,00	0,00	617.233,67D
5.01.01.01.001	918.672	Mercadoria de Demonstração	256.712,05C	0,00	0,00	256.712,05C
5.01.01.01.003	918.742	Demonstração Recebida de Terceiros	873.945,72D	0,00	0,00	873.945,72D
5.01.02	918.752	MERCADORIA IMOBILIZADO	45.802,58D	0,00	0,00	45.802,58D
5.01.02.01	918.762	MERCADORIA IMOBILIZADO	45.802,58D	0,00	0,00	45.802,58D
5.01.02.01.001	918.772	Ativo Imob Receb Transferenc	45.802,58D	0,00	0,00	45.802,58D
5.01.03	918.782	MERCADORIA ASSISTÊNCIA	39.754,95D	0,00	0,00	39.754,95D
5.01.03.01	918.792	MERCADORIA ASSISTÊNCIA	39.754,95D	0,00	0,00	39.754,95D
5.01.03.01.001	918.802	Mercadorias Destinadas P/Conserto - Nova Assist. Tec.	14.760,85D	0,00	0,00	14.760,85D
5.01.03.01.002	918.812	Mercadorias de Cliente Em Garantia - Nova Assist. Tec	24.994,10D	0,00	0,00	24.994,10D
5.01.04	918.822	MERCADORIA COMODATO	461.285,20D	0,00	0,00	461.285,20D
5.01.04.01	918.832	MERCADORIA COMODATO	461.285,20D	0,00	0,00	461.285,20D
5.01.04.01.001	918.842	Mercadorias P/Conta Contrato Comodato	461.285,20D	0,00	0,00	461.285,20D
5.01.05	918.972	MERCADORIA RECICLAGEM	6.635,14C	0,00	0,00	6.635,14C
5.01.05.01	918.982	MERCADORIA RECICLAGEM	6.635,14C	0,00	0,00	6.635,14C
5.01.05.01.001	918.992	Mercadoria Reciclagem Bateria	6.635,14C	0,00	0,00	6.635,14C

Balancete por Período
Período: 01/12/2022 a 31/12/2022

Livro: 1

0001 COMEINDBREITHAUPT LTDA EM RECUPERAÇÃO JUDICIAL

CNPJ: 84.429.810/0001-58

Consolidado

Classificação	Conta	Nome	Saldo Anterior	Débito	Crédito	Saldo Atual
6	918.682	CONTAS DE COMPENSAÇÃO	1.157.441,26C	0,00	0,00	1.157.441,26C
6.01	918.692	CONTAS DE COMPENSAÇÃO	1.157.441,26C	0,00	0,00	1.157.441,26C
6.01.01	918.702	MERCADORIA DEMONSTRAÇÃO	617.233,67C	0,00	0,00	617.233,67C
6.01.01.01	918.712	MERCADORIA DE DEMONSTRAÇÃO	617.233,67C	0,00	0,00	617.233,67C
6.01.01.01.001	918.722	Mercadoria de Demonstração	256.712,05D	0,00	0,00	256.712,05D
6.01.01.01.003	918.862	Demonstração Remetida P/ Terceiros	873.945,72C	0,00	0,00	873.945,72C
6.01.02	918.872	MERCADORIA IMOBILIZADO	45.802,58C	0,00	0,00	45.802,58C
6.01.02.01	918.882	MERCADORIA IMOBILIZADO	45.802,58C	0,00	0,00	45.802,58C
6.01.02.01.001	918.892	Ativo Imob Receb Transferenc	45.802,58C	0,00	0,00	45.802,58C
6.01.03	918.902	MERCADORIA ASSISTÊNCIA	39.754,95C	0,00	0,00	39.754,95C
6.01.03.01	918.912	MERCADORIA ASSISTÊNCIA	39.754,95C	0,00	0,00	39.754,95C
6.01.03.01.001	918.922	Remessa Mercadoria P/Conserto - Nova Assist. Tec	14.760,85C	0,00	0,00	14.760,85C
6.01.03.01.002	918.932	Mercadorias de Cliente Em Garantia - Nova Assist. Tec	24.994,10C	0,00	0,00	24.994,10C
6.01.04	918.942	MERCADORIA COMODATO	461.285,20C	0,00	0,00	461.285,20C
6.01.04.01	918.952	MERCADORIA COMODATO	461.285,20C	0,00	0,00	461.285,20C
6.01.04.01.001	918.962	Mercadorias P/Conta Contrato de Comodato	461.285,20C	0,00	0,00	461.285,20C
6.01.05	919.002	MERCADORIA RECICLAGEM	6.635,14D	0,00	0,00	6.635,14D
6.01.05.01	919.012	MERCADORIA RECICLAGEM	6.635,14D	0,00	0,00	6.635,14D
6.01.05.01.001	919.022	Mercadoria Reciclagem Bateria	6.635,14D	0,00	0,00	6.635,14D

BALANCETE

Código	Classificação	Descrição da conta	Saldo Anterior	Débito	Crédito	Saldo Atual
1	1	ATIVO	42.302.763,72D	1.543.737,15	1.607.045,35	42.239.455,52D
2	1.1	ATIVO CIRCULANTE	25.663.889,98D	1.543.737,15	1.523.055,78	25.684.571,35D
3	1.1.01	DISPONIVEL	3.330,86D	149.662,84	149.800,54	3.193,16D
4	1.1.01.01	CAIXAS	3.131,62D	0,00	0,00	3.131,62D
5	1.1.01.01.001	CAIXA GERAL	3.131,62D	0,00	0,00	3.131,62D
34	1.1.01.02	BANCOS CONTA MOVIMENTO	1,00D	125.228,05	125.206,55	22,50D
36	1.1.01.02.002	BRADERCO	1,00D	125.228,05	125.206,55	22,50D
86	1.1.01.04	BANCOS CONTA APLICAÇÕES	198,24D	24.434,79	24.593,99	39,04D
89	1.1.01.04.003	BRADERCO - INVEST FACIL	198,24D	24.434,79	24.593,99	39,04D
140	1.1.02	REALIZÁVEL NO EXERCÍCIO	25.660.559,12D	1.394.074,31	1.373.255,24	25.681.378,19D
141	1.1.02.01	CLIENTES	0,00	1.291.247,96	1.291.247,96	0,00
142	1.1.02.01.001	DUPLICATAS A RECEBER	0,00	14.700,00	14.700,00	0,00
146	1.1.02.01.005	TÍTULOS A RECEBER	0,00	1.276.547,96	1.276.547,96	0,00
185	1.1.02.03	OUTROS REALIZÁVEIS	25.660.558,94D	102.826,35	82.007,10	25.681.378,19D
186	1.1.02.03.001	ADIANTAMENTO A FORNECEDORES	96,00D	0,00	0,00	96,00D
187	1.1.02.03.002	COM E IND BREITHAUPT	1.517.504,40D	102.826,35	82.007,10	1.538.323,65D
189	1.1.02.03.004	ADIANTAMENTO P/ FUTURO AUMENTO DE CAPITAL	23.033.848,54D	0,00	0,00	23.033.848,54D
203	1.1.02.03.018	LUCROS A RECEBER - BRACOL COMERCIAL E IMPORTADOR/	1.109.110,00D	0,00	0,00	1.109.110,00D
208	1.1.02.04	IMPOSTOS A RECUPERAR	0,18D	0,00	0,18	0,00
211	1.1.02.04.003	I.R.R.F. S/FINANCEIRO	0,18D	0,00	0,18	0,00
350	1.2	ATIVO NÃO CIRCULANTE	16.638.873,74D	0,00	83.989,57	16.554.884,17D
351	1.2.01	REALIZAVEL A LONGO PRAZO	16.206.766,42D	0,00	0,00	16.206.766,42D
382	1.2.01.03	DÉBITOS COLIGADOS	16.206.766,42D	0,00	0,00	16.206.766,42D
383	1.2.01.03.001	BRACOL COM. IMPORTADORA	80.000,00D	0,00	0,00	80.000,00D
369	1.2.01.03.002	EQUIVALENCIA BRACOL COM. IMPORTADORA	7.517.465,04D	0,00	0,00	7.517.465,04D
6077	1.2.01.03.003	(-) COMPENSACAO PERT COM E IND BREITHAUPT SA	1.167.547,82C	0,00	0,00	1.167.547,82C
385	1.2.01.03.004	BR INCORPORADORA LTDA	4.998,00D	0,00	0,00	4.998,00D
370	1.2.01.03.005	EQUIVALENCIA BR INCORPORADORA LTDA	9.771.851,20D	0,00	0,00	9.771.851,20D
386	1.2.01.03.006	AUTO CENTER BREITHAUPT COMERCIO DE PNEUS	39.992,00D	0,00	0,00	39.992,00D
387	1.2.01.03.008	(-) AUTO CENTER BREITHAUPT COMERCIO DE PNEUS	39.992,00C	0,00	0,00	39.992,00C
372	1.2.01.03.009	COM.IND. BREITHAUPT COMERCIO LTDA	27.215.998,00D	0,00	0,00	27.215.998,00D
373	1.2.01.03.010	(-) EQUIVALENCIA COM.IND. BREITHAUPT COMERCIO LTI	27.215.998,00C	0,00	0,00	27.215.998,00C
416	1.2.03	INVESTIMENTOS	83.989,57D	0,00	83.989,57	0,00
417	1.2.03.01	INVESTIMENTOS	83.989,57D	0,00	83.989,57	0,00
426	1.2.03.01.009	INVESTIMENTOS TERRENOS	83.989,57D	0,00	83.989,57	0,00
435	1.2.04	ATIVO IMOBILIZADO	348.117,75D	0,00	0,00	348.117,75D
445	1.2.04.02	IMÓVEIS	354.279,84D	0,00	0,00	354.279,84D
446	1.2.04.02.001	TERRENOS	233.214,97D	0,00	0,00	233.214,97D
447	1.2.04.02.002	TERRENOS CM IPC/90	113.835,88D	0,00	0,00	113.835,88D
448	1.2.04.02.003	CONSTRUÇÃO	6.162,09D	0,00	0,00	6.162,09D
449	1.2.04.02.004	CONSTRUÇÃO - CM IPC/90	1.066,90D	0,00	0,00	1.066,90D
510	1.2.04.15	(-) DEPRECIACÕES ACUMULADAS	6.162,09C	0,00	0,00	6.162,09C
511	1.2.04.15.001	(-) S/EDIFICAÇÕES	6.162,09C	0,00	0,00	6.162,09C
600	2	PASSIVO	42.221.394,80C	2.554.558,00	1.285.656,38	40.952.493,18C
601	2.1	PASSIVO CIRCULANTE	5.157.881,52C	1.278.010,04	9.108,42	3.888.979,90C
602	2.1.01	OBRIGAÇÕES A CURTO PRAZO	5.157.881,52C	1.278.010,04	9.108,42	3.888.979,90C
603	2.1.01.01	OBRIGAÇÕES OPERACIONAIS	736,98C	1.436,84	699,86	0,00
6000	2.1.01.01.001	MARLIAN CONTABILIDADE SS LTDA	513,87C	1.054,10	540,23	0,00
6075	2.1.01.01.001	OFICCE SERVICE - ESCRITORIO VIRTUAL LTDA	223,11C	382,74	159,63	0,00
632	2.1.01.03	OBRIGAÇÕES TRIBUTÁRIAS	56.750,14C	25,24	25,06	56.749,96C
633	2.1.01.03.001	PIS S/FATURAMENTO A RECOLHER	2.887,80C	0,00	0,00	2.887,80C
634	2.1.01.03.002	COFINS A RECOLHER	21.895,01C	0,00	0,00	21.895,01C
2511	2.1.01.03.002	IRRF S/ MUTUO A PAGAR	816,10C	0,00	0,00	816,10C
635	2.1.01.03.003	I.R.P.J. A RECOLHER	22.040,98C	0,18	0,00	22.040,80C
636	2.1.01.03.004	C.S.L.L. A RECOLHER	9.058,53C	0,00	0,00	9.058,53C
645	2.1.01.03.013	RETENÇÃO PIS/COFINS/CSLL	51,72C	25,06	25,06	51,72C
670	2.1.01.05	CONTAS A PAGAR	5.100.394,40C	1.276.547,96	8.383,50	3.832.229,94C
679	2.1.01.05.009	DIRETORES E ACIONISTAS	401.640,49C	0,00	0,00	401.640,49C
680	2.1.01.05.010	ADIANTAMENTO CLIENTES	2.877.438,56C	1.276.547,96	339,18	1.601.229,78C
682	2.1.01.05.012	EMPRESTIMOS PJ LIGADAS	1.740.158,35C	0,00	0,00	1.740.158,35C
688	2.1.01.05.018	CONTAS Á PAGAR - BREITHAUPT IND E COM	76.384,00C	0,00	8.044,32	84.428,32C
689	2.1.01.05.019	OBRIGAÇÃO A PAGAR COM E IND BREITHAUPT - COTAS BR	4.773,00C	0,00	0,00	4.773,00C
775	2.2	PASSIVO NÃO CIRCULANTE	0,00	1.276.547,96	1.276.547,96	0,00
876	2.2.03	PASSIVO DIFERIDO	0,00	1.276.547,96	1.276.547,96	0,00
877	2.2.03.01	RECEITAS DIFERIDAS	0,00	1.276.547,96	1.276.547,96	0,00
878	2.2.03.01.001	RECEITA S/ VENDA DE IMÓVEIS	0,00	1.276.547,96	1.276.547,96	0,00
900	2.5	PATRIMÔNIO LÍQUIDO	37.063.513,28C	0,00	0,00	37.063.513,28C
901	2.5.01	CAPITAL SOCIAL	5.000,00C	0,00	0,00	5.000,00C
902	2.5.01.01	CAPITAL SOCIAL	5.000,00C	0,00	0,00	5.000,00C
903	2.5.01.01.001	CAPITAL SOCIAL REALIZADO	5.000,00C	0,00	0,00	5.000,00C

BALANCETE

Código	Classificação	Descrição da conta	Saldo Anterior	Débito	Crédito	Saldo Atual
907	2.5.02	RESERVAS DE CAPITAL	904.278,78C	0,00	0,00	904.278,78C
908	2.5.02.01	RESERVAS DE CAPITAL	904.278,78C	0,00	0,00	904.278,78C
916	2.5.02.01.008	CORREÇÃO MONET. ESP. LEI 8200/91	904.278,78C	0,00	0,00	904.278,78C
2777	2.5.05	RESERVAS DE LUCROS	31.625.690,42C	0,00	0,00	31.625.690,42C
932	2.5.05.01	RESERVA DE LUCROS	31.625.690,42C	0,00	0,00	31.625.690,42C
933	2.5.05.01.001	RESERVA DE LUCROS A REALIZAR	31.388.285,62C	0,00	0,00	31.388.285,62C
934	2.5.05.01.002	RESERVA REAVL EM CONTROLADA	231.573,41C	0,00	0,00	231.573,41C
910	2.5.05.01.004	RESERVA INCENTIVOS FISCAIS	5.831,39C	0,00	0,00	5.831,39C
940	2.5.09	AJUSTE DE AVALIAÇÃO PATRIMONIAL	4.528.544,08C	0,00	0,00	4.528.544,08C
941	2.5.09.01.001	AAP-AJUSTE DE AVALIAÇÃO PATRIMONIAL	4.528.544,08C	0,00	0,00	4.528.544,08C
1000	3	RESULTADO	81.368,92C	85.980,16	1.291.573,58	1.286.962,34C
1001	3.1	RECEITAS	106.274,05C	0,00	1.291.247,96	1.397.522,01C
1002	3.1.01	RECEITAS OPERACIONAIS	110.300,00C	0,00	1.291.247,96	1.401.547,96C
1003	3.1.01.01	RECEITA BRUTA	0,00	0,00	1.276.547,96	1.276.547,96C
1033	3.1.01.01.030	VENDA DE IMÓVEIS	0,00	0,00	1.276.547,96	1.276.547,96C
1050	3.1.01.02	RECEITAS OPERACIONAIS	110.300,00C	0,00	14.700,00	125.000,00C
1052	3.1.01.02.002	ALUGUEIS RECEBIDOS	110.300,00C	0,00	14.700,00	125.000,00C
1060	3.1.02	(-) DEDUÇÕES DA RECEITA BRUTA	4.025,95D	0,00	0,00	4.025,95D
1080	3.1.02.02	IMPOSTOS S/VENDAS E SERVIÇOS	4.025,95D	0,00	0,00	4.025,95D
1094	3.1.02.02.014	PIS S/ VENDAS	716,95D	0,00	0,00	716,95D
1095	3.1.02.02.015	COFINS S/ VENDAS	3.309,00D	0,00	0,00	3.309,00D
1121	3.2	CUSTOS	0,00	83.989,57	0,00	83.989,57D
1122	3.2.01	CUSTOS IND./COM./SERVIÇOS	0,00	83.989,57	0,00	83.989,57D
2268	3.2.01.25	CUSTO IMOBILIARIO	0,00	83.989,57	0,00	83.989,57D
2269	3.2.01.25.001	CUSTO DO IMÓVEL VENDIDO	0,00	83.989,57	0,00	83.989,57D
1315	3.3	DESPESAS OPERACIONAIS	16.528,97D	1.990,59	325,62	18.193,94D
1374	3.3.02	DESPESAS ADMINISTRATIVAS	17.707,41D	1.802,48	0,00	19.509,89D
1375	3.3.02.01	DESPESAS ADMINISTRATIVAS	17.707,41D	1.802,48	0,00	19.509,89D
1390	3.3.02.01.015	ENERGIA ELÉTRICA	104,50C	150,81	0,00	46,31D
1391	3.3.02.01.016	AGUA	25,97C	203,02	0,00	177,05D
1406	3.3.02.01.031	SERVIÇOS PRESTADOS POR TERCEIROS	11.156,51D	909,72	0,00	12.066,23D
1418	3.3.02.01.043	ASSISTÊNCIA CONTÁBIL E FISCAL	6.201,37D	538,93	0,00	6.740,30D
1425	3.3.02.01.050	CONCERTOS E REPAROS DE EDIFICAÇÕES	480,00D	0,00	0,00	480,00D
1434	3.3.03	DESPESAS FINANCEIRAS	6.995,98C	188,11	325,62	7.133,49C
1435	3.3.03.01	DESPESAS FINANCEIRAS	1.624,45D	188,11	0,00	1.812,56D
1436	3.3.03.01.001	JUROS PASSIVOS	59,58D	36,27	0,00	95,85D
1437	3.3.03.01.002	DESCONTOS CONCEDIDOS	11,95D	0,00	0,00	11,95D
1439	3.3.03.01.004	DESPESAS BANCÁRIAS	1.552,92D	151,84	0,00	1.704,76D
1450	3.3.03.02	(-) RECEITAS FINANCEIRAS	8.620,43C	0,00	325,62	8.946,05C
1451	3.3.03.02.001	JUROS RECEBIDOS	381,97C	0,00	0,00	381,97C
1453	3.3.03.02.003	JUROS S/APLICAÇÃO	77,87C	0,00	0,00	77,87C
1456	3.3.03.02.006	OUTRAS RECEITAS FINANCEIRAS	8.160,59C	0,00	325,62	8.486,21C
1461	3.3.04	DESPESAS TRIBUTARIAS	5.817,54D	0,00	0,00	5.817,54D
1462	3.3.04.01	DESPESAS TRIBUTÁRIAS	5.817,54D	0,00	0,00	5.817,54D
1467	3.3.04.01.005	IMPOSTOS E TAXAS	5.817,54D	0,00	0,00	5.817,54D
2401	3.4	OUTRAS RECEITAS E DESPESAS	8.376,16D	0,00	0,00	8.376,16D
2402	3.4.01	OUTRAS RECEITAS E DESPESAS	8.376,16D	0,00	0,00	8.376,16D
2403	3.4.01.01	OUTRAS RECEITAS	609,95C	0,00	0,00	609,95C
2412	3.4.01.01.009	DIVIDENDOS RECEBIDOS	609,95C	0,00	0,00	609,95C
2455	3.4.01.04	AJUSTE DE BALANÇO	8.986,11D	0,00	0,00	8.986,11D
2458	3.4.01.04.003	PROVISÃO PARA CSLL	3.369,79D	0,00	0,00	3.369,79D
2459	3.4.01.04.004	PROVISÃO PARA I.R.P.J.	5.616,32D	0,00	0,00	5.616,32D

RESUMO DO BALANCETE

ATIVO	42.302.763,72D	1.543.737,15	1.607.045,35	42.239.455,52D
PASSIVO	42.221.394,80C	2.554.558,00	1.285.656,38	40.952.493,18C
RESULTADO	81.368,92C	85.980,16	1.291.573,58	1.286.962,34C
CONTAS DEVEDORAS	42.221.394,80D	1.629.717,31	2.898.618,93	40.952.493,18D
CONTAS CREDORAS	42.221.394,80C	2.554.558,00	1.285.656,38	40.952.493,18C
RESULTADO DO MES		-1.205.593,42	0,00	1.205.593,42C
RESULTADO DO EXERCÍCIO		-1.286.962,34	0,00	1.286.962,34C

JOSILEIA MATHIAS HANSEN:
 00460220900

Assinado digitalmente por JOSILEIA MATHIAS HANSEN:00460220900
 DNI: C=BR, O=CP, Brasil, OU=Secretaria da Receita Federal do Brasil (RFB), OU=REB e CPF A1, OU=SEM BRANCO!, OU=Presencial, CN=JOSILEIA MATHIAS HANSEN:00460220900
 Razão: Equivo no autor deste documento
 Localização: sua localização de assinatura aqui
 Data: 2023.03.14 15:34:44-03'00'
 Foxit PDF Reader Versão: 11.2.1

BRUNO BREITHAUPT FILHO
 ADMINISTRADOR NÃO SÓCIO
 CPF: 014.835.979-54

JOSILEIA MATHIAS HANSEN
 Contador
 Reg. no CRC - SC sob o No. 025959/O-4
 CPF: 004.602.209-00

BALANCETE

Código	Classificação	Descrição da conta	Saldo Anterior	Débito	Crédito	Saldo Atual
1	1	ATIVO	34.371.746,16D	60.200,00	400,00	34.431.546,16D
2	1.1	ATIVO CIRCULANTE	5.158.833,56D	60.200,00	200,00	5.218.833,56D
3	1.1.1	DISPONÍVEL	1,58D	200,00	200,00	1,58D
4	1.1.1.01	CAIXA	1,58D	0,00	0,00	1,58D
5	1.1.1.01.001	CAIXA GERAL	1,58D	0,00	0,00	1,58D
7	1.1.1.02	BANCOS CONTA MOVIMENTO	0,00	200,00	200,00	0,00
525	1.1.1.02.003	BANCO BRADESCO	0,00	200,00	200,00	0,00
12	1.1.2	CLIENTES	3.022.331,38D	60.000,00	0,00	3.082.331,38D
13	1.1.2.01	DUPLICATAS A RECEBER	3.022.331,38D	60.000,00	0,00	3.082.331,38D
504	1.1.2.01.001	CLIENTES DIVERSOS	2.242.331,38D	0,00	0,00	2.242.331,38D
580	1.1.2.01.001	COM E IND BREITHAUP SA	660.000,00D	60.000,00	0,00	720.000,00D
526	1.1.2.01.002	ALUGUEIS A RECEBER	120.000,00D	0,00	0,00	120.000,00D
18	1.1.3	OUTROS CRÉDITOS	313.168,44D	0,00	0,00	313.168,44D
28	1.1.3.08	TRIBUTOS A RECUPERAR/COMPENSAR	313.168,44D	0,00	0,00	313.168,44D
38	1.1.3.08.010	INSS A COMPENSAR	21.327,06D	0,00	0,00	21.327,06D
40	1.1.3.08.012	COFINS A RECUPERAR	36,26D	0,00	0,00	36,26D
41	1.1.3.08.013	PIS A RECUPERAR	7,86D	0,00	0,00	7,86D
527	1.1.3.08.017	ICMS A RECUPERAR	88.101,93D	0,00	0,00	88.101,93D
528	1.1.3.08.018	IPT A RECUPERAR	2.751,92D	0,00	0,00	2.751,92D
529	1.1.3.08.019	DEVOLUÇÕES S/ ST OUTROS ESTADOS	156.209,55D	0,00	0,00	156.209,55D
530	1.1.3.08.020	ICMS ST A RECUPERAR	44.732,92D	0,00	0,00	44.732,92D
531	1.1.3.08.021	IR S/ APLICAÇÕES FINANCEIRAS	0,94D	0,00	0,00	0,94D
53	1.1.5	ESTOQUE	1.823.332,16D	0,00	0,00	1.823.332,16D
54	1.1.5.01	ESTOQUE DE IMOVEIS A VENDA	1.823.332,16D	0,00	0,00	1.823.332,16D
533	1.1.5.01.007	Imovel Edmundo Koch Mat. 64853	770.000,00D	0,00	0,00	770.000,00D
535	1.1.5.01.008	Imovel Tres Rios Mat. 20080 - ESTOQUE DE IMOVEIS A VEN	996.627,61D	0,00	0,00	996.627,61D
534	1.1.5.01.009	Imovel Rod. Antonio Heil Mat. 34780	50.000,00D	0,00	0,00	50.000,00D
532	1.1.5.01.010	Imovel Tres Rios Mat. 20080	6.704,55D	0,00	0,00	6.704,55D
501	1.2	ATIVO NÃO-CIRCULANTE	29.212.912,60D	0,00	200,00	29.212.712,60D
76	1.2.2	OUTROS CRÉDITOS	6.176.620,68D	0,00	200,00	6.176.420,68D
83	1.2.2.07	MUTUO	6.176.620,68D	0,00	200,00	6.176.420,68D
536	1.2.2.07.001	EMPRESTIMOS A COM IND BREITHAUP SA	2.609.899,23D	0,00	200,00	2.609.699,23D
537	1.2.2.07.002	EMPRESTIMO A BREITHAUP INVESTIMENTOS EM SHOPPIN	3.461.227,04D	0,00	0,00	3.461.227,04D
538	1.2.2.07.003	EMPRESTIMO COM. IND. BREIYHAUP (FATURE)	95.494,41D	0,00	0,00	95.494,41D
582	1.2.2.07.004	ADMINISTRADORA HANCAR LTDA	10.000,00D	0,00	0,00	10.000,00D
88	1.2.3	INVESTIMENTOS	14.751.560,75D	0,00	0,00	14.751.560,75D
89	1.2.3.01	CONTROLADAS E COLIGADAS - EQUIV. PATRIM.	239,39D	0,00	0,00	239,39D
540	1.2.3.01.001	PARTICIPAÇÕES INCENTIVADAS	239,39D	0,00	0,00	239,39D
96	1.2.3.03	OUTRAS PARTICIPAÇÕES SOCIETÁRIAS	14.751.321,36D	0,00	0,00	14.751.321,36D
539	1.2.3.03.001	ADIANTAMENTO PARA FUTURO AUMENTO DE CAPITAL	14.751.321,36D	0,00	0,00	14.751.321,36D
111	1.2.4	IMOBILIZADO	8.064.372,66D	0,00	0,00	8.064.372,66D
112	1.2.4.01	IMÓVEIS	9.630.759,73D	0,00	0,00	9.630.759,73D
115	1.2.4.01.002	CONSTRUÇÕES	955.288,00D	0,00	0,00	955.288,00D
543	1.2.4.01.006	CUSTO ATRIBUIDO A IMOVEIS	2.084.348,29D	0,00	0,00	2.084.348,29D
544	1.2.4.01.007	CUSTO ATRIBUIDOS A TERRENOS	6.591.123,44D	0,00	0,00	6.591.123,44D
125	1.2.4.07	(-) DEPRECIações, AMORT. E EXAUS. ACUMUL	1.566.387,07C	0,00	0,00	1.566.387,07C
541	1.2.4.07.007	(-) DEPRECIações SOCIETARIAS CONSTRUÇÕES	271.222,18C	0,00	0,00	271.222,18C
542	1.2.4.07.008	(-) DEPRECIação DO CUSTO ATRIBUIDO CONSTRUÇÕES	1.081.934,38C	0,00	0,00	1.081.934,38C
547	1.2.4.07.009	(-) DEPRECIação DE SOFTWARE	213.230,51C	0,00	0,00	213.230,51C
502	1.2.5	INTANGÍVEL	220.358,51D	0,00	0,00	220.358,51D
123	1.2.5.01	MARCAS, DIREITOS E PATENTES	220.358,51D	0,00	0,00	220.358,51D
545	1.2.5.01.001	MARCAS E PATENTES	7.128,00D	0,00	0,00	7.128,00D
546	1.2.5.01.002	SOFTWARES	213.230,51D	0,00	0,00	213.230,51D
149	2	PASSIVO	34.160.340,00C	200,00	16.214,00	34.176.354,00C
150	2.1	PASSIVO CIRCULANTE	26.226.620,07C	200,00	16.214,00	26.242.634,07C
164	2.1.3	FORNECEDORES	4.327,75C	200,00	200,00	4.327,75C
165	2.1.3.01	FORNECEDORES	4.327,75C	200,00	200,00	4.327,75C
584	2.1.3.01.001	ENCON SERVICOS EMPRESARIAIS EIRELI	200,00C	200,00	200,00	200,00C
229	2.1.3.01.002	FORNECEDORES NACIONAIS	4.127,75C	0,00	0,00	4.127,75C
169	2.1.4	OBRIGAÇÕES TRIBUTÁRIAS	4.501.706,31C	0,00	16.014,00	4.517.720,31C
170	2.1.4.01	IMPOSTOS E CONTRIBUIÇÕES A RECOLHER	4.501.706,31C	0,00	16.014,00	4.517.720,31C
176	2.1.4.01.006	IMPOSTO DE RENDA A RECOLHER	25.920,00C	0,00	8.640,00	34.560,00C
177	2.1.4.01.007	CONTRIBUIÇÃO SOCIAL A RECOLHER	26.650,18C	0,00	5.184,00	31.834,18C
178	2.1.4.01.008	IRRF A RECOLHER	20.939,52C	0,00	0,00	20.939,52C
179	2.1.4.01.009	PIS A RECOLHER	5.070,00C	0,00	390,00	5.460,00C
180	2.1.4.01.010	COFINS A RECOLHER	23.400,00C	0,00	1.800,00	25.200,00C
548	2.1.4.01.027	ICMS A PAGAR	2.651,21C	0,00	0,00	2.651,21C
549	2.1.4.01.028	RETENÇÃO DE CSRF A PAGAR	38,43C	0,00	0,00	38,43C
550	2.1.4.01.029	PARCELAMENTO IRPJ COD. 2089	79.876,80C	0,00	0,00	79.876,80C
551	2.1.4.01.030	PARCELAMENTO IPI cod. 5123	56.205,50C	0,00	0,00	56.205,50C

BALANCETE

Código	Classificação	Descrição da conta	Saldo Anterior	Débito	Crédito	Saldo Atual
552	2.1.4.01.031	PARCELAMENTO PIS cod. 8109	12.688,08C	0,00	0,00	12.688,08C
553	2.1.4.01.032	PARCELAMENTO COFINS cod. 2172	58.561,44C	0,00	0,00	58.561,44C
554	2.1.4.01.033	PARCELAMENTO CSLL cod. 2372	36.210,00C	0,00	0,00	36.210,00C
555	2.1.4.01.034	PARCELAMENTO ICMS cod. 1503	11.771,79C	0,00	0,00	11.771,79C
556	2.1.4.01.035	PARCELAMENTO IPI cod. 5123 - 2015	11.161,78C	0,00	0,00	11.161,78C
557	2.1.4.01.036	PARCELAMENTO PIS cod. 6912 - 2015	3.965,64C	0,00	0,00	3.965,64C
566	2.1.4.01.037	IR/CS DIFERIDOS	3.756.082,65C	0,00	0,00	3.756.082,65C
567	2.1.4.01.038	PARC. LP COFINS cod. 2172	97.602,48C	0,00	0,00	97.602,48C
568	2.1.4.01.039	PARC. LP CSLL cod. 2372	60.350,00C	0,00	0,00	60.350,00C
569	2.1.4.01.040	PARC. LP IRPJ cod. 2089	133.130,80C	0,00	0,00	133.130,80C
570	2.1.4.01.041	PARC. LP PIS cod. 8109	19.032,44C	0,00	0,00	19.032,44C
571	2.1.4.01.042	PARC. LP ICMS cod. 1503	30.410,51C	0,00	0,00	30.410,51C
572	2.1.4.01.043	PARCELAMENTO LP IPI cod. 5123 - 2015	26.682,36C	0,00	0,00	26.682,36C
573	2.1.4.01.044	PARCELAMENTO LP PIS cod. 6912 - 2015	3.304,70C	0,00	0,00	3.304,70C
200	2.1.6	OUTRAS OBRIGAÇÕES	14.926,49C	0,00	0,00	14.926,49C
201	2.1.6.01	ADIANTAMENTOS A CLIENTES	14.926,49C	0,00	0,00	14.926,49C
558	2.1.6.01.001	ADIANTAMENTO A CLIENTE	14.926,49C	0,00	0,00	14.926,49C
207	2.1.7	DIVIDENDOS, PART. E JURO SOBRE O CAPITAL	21.705.659,52C	0,00	0,00	21.705.659,52C
208	2.1.7.01	DIVIDENDOS	21.165.740,83C	0,00	0,00	21.165.740,83C
210	2.1.7.01.002	DIVIDENDOS A PAGAR	37.385,32C	0,00	0,00	37.385,32C
559	2.1.7.01.003	DIVIDENDOS A PAGAR - CIBSA	14.750.000,00C	0,00	0,00	14.750.000,00C
560	2.1.7.01.004	OBRIGAÇÕES COM A HANCAR	11.164,22C	0,00	0,00	11.164,22C
561	2.1.7.01.005	DIVIDENDOS A PAGAR - HANCAR	1.119.110,00C	0,00	0,00	1.119.110,00C
562	2.1.7.01.006	COM IND BREITHAUPPT PERT RFB	5.154.590,88C	0,00	0,00	5.154.590,88C
563	2.1.7.01.007	VALORES TRANSITÓRIOS - NFE DEV CLIENTES	93.490,41C	0,00	0,00	93.490,41C
215	2.1.7.03	JUROS SOBRE CAPITAL PRÓPRIO	539.918,69C	0,00	0,00	539.918,69C
564	2.1.7.03.003	EMPRESTIMOS FATURE FOMENTO	800.000,00C	0,00	0,00	800.000,00C
565	2.1.7.03.004	(-) JUROS A APROPRIAR EMPRESTIMO FATURE FOMENTO	260.081,31D	0,00	0,00	260.081,31D
503	2.2	PASSIVO NÃO-CIRCULANTE	336.254,89C	0,00	0,00	336.254,89C
217	2.2.1	PASSIVO EXIGÍVEL A LONGO PRAZO	336.254,89C	0,00	0,00	336.254,89C
236	2.2.1.10	PASSIVO A DESCOBERTO	336.254,89C	0,00	0,00	336.254,89C
574	2.2.1.10.001	INVESTIDA BREITHAUPPT CONSTRUÇÕES	336.254,89C	0,00	0,00	336.254,89C
242	2.3	PATRIMÔNIO LÍQUIDO	7.597.465,04C	0,00	0,00	7.597.465,04C
243	2.3.1	CAPITAL SOCIAL	80.000,00C	0,00	0,00	80.000,00C
244	2.3.1.01	CAPITAL SUBSCRITO	80.000,00C	0,00	0,00	80.000,00C
245	2.3.1.01.001	CAPITAL SOCIAL	80.000,00C	0,00	0,00	80.000,00C
524	2.3.2	RESERVAS	8.584,32C	0,00	0,00	8.584,32C
257	2.3.2.03	RESERVAS DE LUCROS	8.584,32C	0,00	0,00	8.584,32C
575	2.3.2.03.007	RESERVA DE INCENTIVOS FISCAIS	8.584,32C	0,00	0,00	8.584,32C
264	2.3.5	LUCROS OU PREJUÍZOS ACUMULADOS	7.508.880,72C	0,00	0,00	7.508.880,72C
265	2.3.5.01	LUCROS OU PREJUÍZOS ACUMULADOS	7.508.880,72C	0,00	0,00	7.508.880,72C
268	2.3.5.01.003	RESULTADO DO EXERCÍCIO EM CURSO	71.099,63C	0,00	0,00	71.099,63C
576	2.3.5.01.006	RESULTADO DO PERÍODO ANTERIOR	90.412,67C	0,00	0,00	90.412,67C
577	2.3.5.01.007	AAP - CUSTO ATRIBUÍDO	11.047.301,96C	0,00	0,00	11.047.301,96C
578	2.3.5.01.008	CUSTO ATRIBUÍDO REFLEXO CONTROLADORIA	56.149,11C	0,00	0,00	56.149,11C
579	2.3.5.01.009	IR/CS S/ CUSTO ATRIBUÍDO	3.756.082,65D	0,00	0,00	3.756.082,65D
402	3	CONTAS DE RESULTADO - RECEITAS	594.438,00C	16.014,00	60.000,00	638.424,00C
403	3.1	RECEITAS OPERACIONAIS	594.438,00C	16.014,00	60.000,00	638.424,00C
404	3.1.1	RECEITA BRUTA DE VENDAS E SERVIÇOS	660.000,00C	0,00	60.000,00	720.000,00C
410	3.1.1.02	RECEITA DE PRESTAÇÃO DE SERVIÇOS	660.000,00C	0,00	60.000,00	720.000,00C
581	3.1.1.02.003	RECEITA DE ALUGUEL	660.000,00C	0,00	60.000,00	720.000,00C
413	3.1.2	(-) DEDUÇÕES DA RECEITA BRUTA	65.562,00D	16.014,00	0,00	81.576,00D
424	3.1.2.03	(-) IMPOSTOS SOBRE VENDAS E SERVIÇOS	65.562,00D	16.014,00	0,00	81.576,00D
428	3.1.2.03.004	(-) COFINS	19.800,00D	1.800,00	0,00	21.600,00D
429	3.1.2.03.005	(-) PIS	4.290,00D	390,00	0,00	4.680,00D
477	3.1.2.03.006	(-) CONTRIBUIÇÃO SOCIAL	15.552,00D	5.184,00	0,00	20.736,00D
478	3.1.2.03.007	(-) IMPOSTO DE RENDA	25.920,00D	8.640,00	0,00	34.560,00D
269	4	CONTAS DE RESULTADOS - CUSTOS E DESPESAS	383.031,84D	200,00	0,00	383.231,84D
295	4.2	DESPESAS OPERACIONAIS	383.031,84D	200,00	0,00	383.231,84D
329	4.2.2	DESPESAS ADMINISTRATIVAS	383.031,84D	200,00	0,00	383.231,84D
345	4.2.2.03	IMPOSTOS, TAXAS E CONTRIBUIÇÕES	180,52D	0,00	0,00	180,52D
350	4.2.2.03.005	TAXAS DIVERSAS	180,52D	0,00	0,00	180,52D
353	4.2.2.04	DESPESAS GERAIS	6.001,28D	200,00	0,00	6.201,28D
361	4.2.2.04.008	ASSISTÊNCIA CONTÁBIL	2.100,00D	200,00	0,00	2.300,00D
585	4.2.2.04.009	CONTA AZUL	779,40D	0,00	0,00	779,40D
363	4.2.2.04.010	DEPRECIACÕES E AMORTIZAÇÕES	3.121,88D	0,00	0,00	3.121,88D
367	4.2.2.05	DESPESAS FINANCEIRAS	376.850,04D	0,00	0,00	376.850,04D
374	4.2.2.05.007	JUROS E COMISSÕES BANCÁRIAS	1.113,51D	0,00	0,00	1.113,51D
375	4.2.2.05.008	JUROS SOBRE EMPRÉSTIMOS E FINANCIAMENTOS	373.575,80D	0,00	0,00	373.575,80D

BALANCETE

Código	Classificação	Descrição da conta	Saldo Anterior	Débito	Crédito	Saldo Atual
583	4.2.2.05.009	IOF	2.160,73D	0,00	0,00	2.160,73D
RESUMO DO BALANCETE						
ATIVO			34.371.746,16D	60.200,00	400,00	34.431.546,16D
PASSIVO			34.160.340,00C	200,00	16.214,00	34.176.354,00C
CONTAS DE RESULTADO - RECEITAS			594.438,00C	16.014,00	60.000,00	638.424,00C
CONTAS DE RESULTADOS - CUSTOS E DESPESAS			383.031,84D	200,00	0,00	383.231,84D
CONTAS DE APURAÇÃO			0,00	0,00	0,00	0,00
CONTAS DEVEDORAS			33.777.308,16D	76.214,00	60.400,00	33.793.122,16D
CONTAS CREDORAS			33.777.308,16C	400,00	16.214,00	33.793.122,16C
RESULTADO DO MES			0,00	-43.986,00	-200,00	43.786,00C
RESULTADO DO EXERCÍCIO			211.406,16C	-638.424,00	-383.231,84	255.192,16C

RECEBEMOS DE COM E IND BREITHAUPT SA - CNPJ 84429810002525 OS PRODUTOS E/OU SERVIÇOS CONSTANTES DA NOTA FISCAL INDICADA AO LADO

NF-e
Nº
1045093
SÉRIE 1



COM E IND BREITHAUPT SA

R EDMUNDO KOCH, 1201
NEREU RAMOS-JARAGUA DO SUL-SC
Fone: 0864-49909 Cep: 89.265-515

DANFE
DOCUMENTO
AUXILIAR DA NOTA
FISCAL ELETRÔNICA
0-ENTRADA
1-SAÍDA **1**
Nº 1045093
SÉRIE 1
FL 1/1



CHAVE DE ACESSO
4222 1284 4298 1000 2525 5500 1001 0450 9314 7057 5962

Consulta de autenticidade no portal nacional da NF-e
www.nfe.fazenda.gov.br/portal ou no site da Sefaz Autorizadora

NATUREZA DA OPERAÇÃO
506-VENDA ATIVO IMOBILIZADO CP113-119

PROTOCOLO DE AUTORIZAÇÃO DE USO
342220264238904 14/12/2022 18:06:19

INSCRIÇÃO ESTADUAL
255518609

INSCR. ESTADUAL DO SUBST. TRIBUT.
CNPJ
84.429.810/0025-25

DESTINATÁRIO/ REMETENTE	NOME/RAZÃO SOCIAL C.S COMERCIO LTDA		CNPJ/CPF/ID Estrangeiro 40.839.741/0001-85		DATA DA EMISSÃO 14/12/2022
	ENDEREÇO AV VEREADOR ARLINDO CHEMIN, 50		BAIRRO/DISTRITO CENTRO		CEP 83.601-070
	MUNICÍPIO CAMPO LARGO	FONE/FAX (41)9111-7555	UF PR	INSCRIÇÃO ESTADUAL 9094151101	HORA DA SAÍDA 14:47:14-03:00

FAZENDA	001	14/01/2023	3.000,00	002	14/02/2023	3.000,00	003	14/03/2023	3.000,00	004	14/04/2023	3.000,00
---------	-----	------------	----------	-----	------------	----------	-----	------------	----------	-----	------------	----------

CÁLCULO IMPOSTO	BASE DE CÁLCULO DO ICMS	0,00	VALOR DO ICMS	0,00	BASE DE CÁLCULO ICMS ST	0,00	VALOR DO ICMS SUBSTITUIÇÃO	0,00	VALOR TOTAL DOS PRODUTOS	12.000,00
	VALOR DO FRETE	0,00	VALOR DO SEGURO	0,00	DESCONTO	0,00	OUTRAS DESPESAS ACESSÓRIAS	0,00	VALOR TOTAL DO IPI	0,00
									VALOR TOTAL DA NOTA	12.000,00

TRANS/VOLUMES TRANSPORTADOS	NOME/RAZÃO SOCIAL		FRETE POR CONTA 9 - Sem Frete	CÓDIGO ANTT	PLACA DO VEÍCULO	UF	CNPJ/CPF
	ENDEREÇO		MUNICÍPIO		UF	INSCRIÇÃO ESTADUAL	
	QUANTIDADE 110	ESPÉCIE VOLUMES	MARCA	NUMERAÇÃO 0	PESO BRUTO 110,000	PESO LÍQUIDO 110,000	

CÓD. PROD.	DESCRIÇÃO DOS PRODUTOS / SERVIÇOS	NCM/SH	CST	CFOP	UNID	QUANT	VALOR UNITÁRIO	VALOR TOTAL	BC CALC ICMS	VALOR ICMS	VALOR IPI	ALÍQUOTAS	
												ICMS	IPI
2740218	CHECK OUT NCM 73269090	73269090	040	5551	UN	18,0000	500,0000	9.000,00					
1333251	BALCAO DE MADEIRAN CM 94036000	94036000	040	5551	UN	20,0000	50,0000	1.000,00					
4938347	CARRINHO DE METAL NCM 73089090	73089090	040	5551	PC	52,0000	20,0000	1.040,00					
2501932	MESA DE MADEIRA NCM 94036000	94036000	040	5551	UN	20,0000	48,0000	960,00					

CALC. ISSQN	INSCRIÇÃO MUNICIPAL	VALOR TOTAL DOS SERVIÇOS	BASE DE CÁLCULO DO ISSQN	VALOR DO ISSQN
	INFORMAÇÕES COMPLEMENTARES			RESERVADO AO FISCO

DANFE impresso pelo portal - Endereço de Entrega: AVENIDA VEREADOR ARLINDO CHEMIN, nº 50, * Bairro: CENTRO, CAMPO LARGO / PR. (PEDIDO:14933153-14/12/2022)(DAVERP:38519) / CODCLI:692439 / OBSTPNOTA:ISENTO ICMS CONF. ANEXO2 ART.35 DO RICMS. / OBSNOTA:MERCADORIA USADA, SEM TROCA E SEM GARANTIA. / VENDR:737-VENDAS FISCAL / FONE:(0800)6449-9909 / TRIBUTOS R\$:2136,9 (17,81%) FONTE:IBPT - BEA5CD / STATUS PEDIDO FAT: TOTAL

IDENTIFICAÇÃO E ASSINATURA DO RECEBEDOR

DATA DE RECEBIMENTO

DADOS ADICIONAIS

RECEBEMOS DE COM E IND BREITHAUPT SA - CNPJ 84429810002525 OS PRODUTOS E/OU SERVIÇOS CONSTANTES DA NOTA FISCAL INDICADA AO LADO

NF-e
Nº
1045095
SÉRIE 1



COM E IND BREITHAUPT SA

R EDMUNDO KOCH, 1201
NEREU RAMOS-JARAGUA DO SUL-SC
Fone: 0864-49909 Cep: 89.265-515

DANFE
DOCUMENTO
AUXILIAR DA NOTA
FISCAL ELETRÔNICA
0-ENTRADA 1
1-SAÍDA 1
Nº 1045095
SÉRIE 1
FL 1/1



CHAVE DE ACESSO
4222 1284 4298 1000 2525 5500 1001 0450 9511 4453 6679

Consulta de autenticidade no portal nacional da NF-e
www.nfe.fazenda.gov.br/portal ou no site da Sefaz Autorizadora

NATUREZA DA OPERAÇÃO: 506-VENDA ATIVO IMOBILIZADO CP113-119
PROTOCOLO DE AUTORIZAÇÃO DE USO: 342220266399800 16/12/2022 16:41:55

INSCRIÇÃO ESTADUAL: 255518609
INSCR. ESTADUAL DO SUBST. TRIBUT.:
CNPJ: 84.429.810/0025-25

DESTINATÁRIO/REMETENTE	NOME/RAZÃO SOCIAL JEFERSON MARTENDAL			CNPJ/CPF/ID Estrangeiro 005.077.989-37		DATA DA EMISSÃO 16/12/2022	
	ENDEREÇO R SOPHIA GUNTHER, 386			BAIRRO/DISTRITO PETROPOLIS		DATA DA ENTRADA/SAÍDA 16/12/2022	
	MUNICÍPIO JOINVILLE		FONE/FAX 4700-00000		UF SC		HORA DA SAÍDA 16:41:48-03:00

PAZURA

CÁLCULO IMPÓSTO	BASE DE CÁLCULO DO ICMS	VALOR DO ICMS	BASE DE CÁLCULO ICMS ST	VALOR DO ICMS SUBSTITUIÇÃO	VALOR TOTAL DOS PRODUTOS
	0,00	0,00	0,00	0,00	2.500,00
	VALOR DO FRETE	VALOR DO SEGURO	DESCONTO	OUTRAS DESPESAS ACESSÓRIAS	VALOR TOTAL DO IPI
	0,00	0,00	0,00	0,00	0,00
					VALOR TOTAL DA NOTA
					2.500,00

TRANS/VOLUMES TRANSPORTADOS	NOME/RAZÃO SOCIAL			FRETE POR CONTA	CÓDIGO ANTT	PLACA DO VEÍCULO	UF	CNPJ/CPF
	ENDEREÇO			9 - Sem Frete				
	MUNICÍPIO						UF	INSCRIÇÃO ESTADUAL
	QUANTIDADE	ESPÉCIE VOLUMES	MARCA	NUMERAÇÃO	PESO BRUTO	PESO LÍQUIDO		
	1			0	1,000	1,000		

CÓD. PROD.	DESCRIÇÃO DOS PRODUTOS / SERVIÇOS	NCM/SH	CST	CFOP	UNID	QUANT	VALOR UNITÁRIO	VALOR TOTAL	BC CALC ICMS	VALOR ICMS	VALOR IPI	ALÍQUOTAS	
												ICMS	IPI
3378656	NOBREAK NCM 85044040	85044040	040	5551	UN	1,0000	2.500,0000	2.500,00					

INSCRIÇÃO MUNICIPAL	VALOR TOTAL DOS SERVIÇOS	BASE DE CÁLCULO DO ISSQN	VALOR DO ISSQN
---------------------	--------------------------	--------------------------	----------------

DADOS ADICIONAIS	INFORMAÇÕES COMPLEMENTARES DANFE impresso pelo portal - Endereço de Entrega: RUA SOPHIA GUNTHER, nº 386, * Bairro: PETROPOLIS, JOINVILLE / SC. (PEDIDO:14933366-16/12/2022)(DAVERP:38520) / CODCLI:692997 / OBSTPNOTA:ISENTO ICMS CONF. ANEXO2 ART.35 DO RICMS. / OBSNOTA:VENDA DE EQUIPAMENTO USADO SEM TROCA E SEM GARANTIA / VENDR:737-VENDAS FISCAL / FONE:(0800)6449-9909 / TRIBUTOS R\$:558,25 (22,33%) FONTE:IBPT - BEA5CD / STATUS PEDIDO FAT: TOTAL	RESERVADO AO FISCO
------------------	---	--------------------

IDENTIFICAÇÃO E ASSINATURA DO RECEBEDOR

DATA DE RECEBIMENTO

RECEBEMOS DE COM E IND BREITHAUPT SA - CNPJ 84429810002959 OS PRODUTOS E/OU SERVIÇOS CONSTANTES DA NOTA FISCAL INDICADA AO LADO

NF-e

Nº 8695

SÉRIE 1



COM E IND BREITHAUPT SA

AV RUBENS RIBEIRO DA SILVA, 561
CAMPO AGUA VERDE-CANOINHAS-SC
Fone: 0860-69909 Cep: 89.460-000

DANFE
DOCUMENTO
AUXILIAR DA NOTA
FISCAL ELETRÔNICA
0-ENTRADA
1-SAÍDA
Nº 8695
SÉRIE 1
FL 1/2



CHAVE DE ACESSO
4222 1284 4298 1000 2959 5500 1000 0086 9514 0136 9335

Consulta de autenticidade no portal nacional da NF-e
www.nfe.fazenda.gov.br/portal ou no site da Sefaz Autorizadora

NATUREZA DA OPERAÇÃO
506-VENDA ATIVO IMOBILIZADO CP113-119

PROTOCOLO DE AUTORIZAÇÃO DE USO
342220259604986 09/12/2022 09:01:56

INSCRIÇÃO ESTADUAL
257018620

INSCR. ESTADUAL DO SUBST. TRIBUT.

CNPJ
84.429.810/0029-59

Table with columns: DESTINATÁRIO/REMETENTE, ENDEREÇO, MUNICÍPIO, FONE/FAX, UF, CNPJ/CPF/ID Estrangeiro, DATA DA EMISSÃO, DATA DA ENTRADA/SAÍDA, HORA DA SAÍDA.

Table with columns: BASE DE CÁLCULO DO ICMS, VALOR DO ICMS, BASE DE CÁLCULO ICMS ST, VALOR DO ICMS SUBSTITUIÇÃO, VALOR TOTAL DOS PRODUTOS.

Table with columns: VALOR DO FRETE, VALOR DO SEGURO, DESCONTO, OUTRAS DESPESAS ACESSÓRIAS, VALOR TOTAL DO IPI, VALOR TOTAL DA NOTA.

Table with columns: NOME/RAZÃO SOCIAL, FRETE POR CONTA, CÓDIGO ANTT, PLACA DO VEÍCULO, UF, CNPJ/CPF, ENDEREÇO, MUNICÍPIO, UF, INSCRIÇÃO ESTADUAL.

Table with columns: QUANTIDADE, ESPÉCIE VOLUMES, MARCA, NUMERAÇÃO, PESO BRUTO, PESO LÍQUIDO.

Main product table with columns: Cód. Prod., Descrição dos produtos / serviços, NCM/SH, CST, CFOP, UNID, QUANT, Valor Unitário, Valor Total, BC Calc ICMS, Valor ICMS, Valor IPI, Aliquotas ICMS, IPI.

Table with columns: INSCRIÇÃO MUNICIPAL, VALOR TOTAL DOS SERVIÇOS, BASE DE CÁLCULO DO ISSQN, VALOR DO ISSQN.

INFORMAÇÕES COMPLEMENTARES
DANFE impresso pelo portal - Endereço de Entrega: JOAO WIEST, BR 280 - KM 70, nº 5005, BR 280 Bairro: TIFFA MOMOS, JARAGUA DO SUL / SC. (PEDIDO:14932733-08/12/2022)(DAVERP:62684) / CODCLI:524338 / OBSTPNOTA:ISENTO ICMS CONF. ANEXO2 ART.35 DO RICMS. / OBSNOTA:MERCADORIA USADA SEM GARANTIDA DE VENDA / VENDR:737-VENDAS FISCAL / FONE:(0800)6069-9909 / TRIBUTOS R\$:8569,72 (12,31%) FONTE:IBPT - BEA5CD / STATUS PEDIDO FAT: TOTAL

IDENTIFICAÇÃO E ASSINATURA DO RECEBEDOR

DATA DE RECEBIMENTO



COM E IND BREITHAUPT SA

AV RUBENS RIBEIRO DA SILVA, 561
CAMPO AGUA VERDE-CANOINHAS-SC
Fone: 0860-69909 Cep: 89.460-000

DANFE

DOCUMENTO
AUXILIAR DA NOTA
FISCAL ELETRÔNICA
0-ENTRADA
1-SAÍDA 1
Nº 8695
SÉRIE 1
FL 2/2



CHAVE DE ACESSO

4222 1284 4298 1000 2959 5500 1000 0086 9514 0136 9335

Consulta de autenticidade no portal nacional da NF-e
www.nfe.fazenda.gov.br/portal ou no site da Sefaz Autorizadora

NATUREZA DA OPERAÇÃO

506-VENDA ATIVO IMOBILIZADO CP113-119

PROTOCOLO DE AUTORIZAÇÃO DE USO

342220259604986 09/12/2022 09:01:56

INSCRIÇÃO ESTADUAL

257018620

INSCR. ESTADUAL DO SUBST. TRIBUT.

CNPJ

84.429.810/0029-59

DADOS DOS PROD./SERV.	CÓD. PROD.	DESCRIÇÃO DOS PRODUTOS / SERVIÇOS	NCM/SH	CST	CFOP	UNID	QUANT	VALOR UNITÁRIO	VALOR TOTAL	BC CALC ICMS	VALOR ICMS	VALOR IPI	ALÍQUOTAS	
													ICMS	IPI
	1091342	OUTRAS MAQUINAS NCM 84609090	84609090	040	5551	UN	1,0000	1.000,0000	1.000,00					
	1716528	RAMPA PNEUMATICA NCM 84282090	84282090	040	5551	UN	1,0000	5.000,0000	5.000,00					

INFORMAÇÕES COMPLEMENTARES

DANFE impresso pelo portal - null

RESERVADO AO FISCO

DADOS ADICIONAIS