



EXCELENTÍSSIMO SENHOR DOUTOR JUIZ DE DIREITO DA 01ª VARA CÍVEL DE FALÊNCIAS E RECUPERAÇÕES JUDICIAIS DO FORO CÍVEL CENTRAL DA COMARCA DA CAPITAL DO ESTADO DE SÃO PAULO - SP

Recuperação Judicial

Autos nº 0039848-63.2015.8.26.0100

LASPRO CONSULTORES LTDA. neste ato representada pelo **DR. ORESTE NESTOR DE SOUZA LASPRO**, OAB/SP nº 98.628, nomeada Administradora Judicial nos autos da Recuperação Judicial requerida por **SINA INDÚSTRIA DE ALIMENTOS LTDA.**”, vem, respeitosamente, à presença de Vossa Excelência, com fulcro no artigo 22, II, “a” e “c” da Lei nº 11.101/2005 apresentar **Relatório das Atividades** da Recuperanda referente ao período de **dezembro de 2018 a fevereiro de 2019**.

1. Em consonância com o disposto nas alíneas “a” e “c”, inciso II, do artigo 22 da Lei nº 11.101/05 – Lei de Recuperação de Empresas e Falências (“LREF”), a Laspro Consultores, Administradora Judicial nomeada, submete à apreciação de V. Ex., o Relatório de Atividades, tomando-se como base as informações do período dezembro de 2018 a fevereiro de 2019 da empresa **SINA INDÚSTRIA DE ALIMENTOS LTDA.** (em Recuperação Judicial), doravante “Recuperanda”.

Brasil
Rua Major Quedinho, 111 - 18º andar
01050-030 - São Paulo
www.lasproconsultores.com.br
Fone: +55-11-3211-3010
Fax: +55-11-3255-3727

72-768.1.3 – CB/RU/JP

Itália
Edoardo Ricci Avvocati
Via Visconti di Modrone nº 8/10
20122 - Milão
www.edoardoricci.it
Fone: + 39-02 79 47 65
Fax: + 39-02 78 44 97



2. Por fim, cabe observar que a Recuperanda é a responsável pelo fornecimento das informações acerca de suas atividades contempladas neste Relatório inclusive sob as penas do artigo 171, da Lei 11.101/05.

I – DA SITUAÇÃO OPERACIONAL

3. A situação operacional é apresentada a partir dos documentos solicitados à Recuperanda conforme: **(A)** Situação Patrimonial; **(B)** Demonstração do Resultado do Exercício; **(C)** Funcionários; **(D)** Impostos.

A. Balanço Patrimonial

4. Serão apresentadas informações contábeis dos períodos entre novembro de 2018 (já exposto junto ao último relatório de atividades) e fevereiro de 2019. Os balanços patrimoniais comparativos apresentados abaixo foram compilados dos balancetes disponibilizados pelos representantes da recuperanda.

5. As duplicatas a receber de clientes apresentaram redução de 11% no transcorrer do período analisado, sendo causado pela ligeira queda no faturamento e o maior recebimento de créditos passados, montando, em fevereiro de 2019, R\$ 95.158.486 (noventa e cinco milhões, cento e cinquenta e oito mil, quatrocentos e oitenta e seis reais), cabe mencionar que 4% das duplicatas já foram descontadas, e que 25% deste montante com referem-se a títulos em abertos da Polifrigor S/A Indústria e Comércio, conforme relatório conciliado disponibilizado pela recuperanda.

6. Nota-se que, entre novembro de 2018 e fevereiro de 2019, houve redução de 36% no saldo de mútuo, perfazendo o montante de R\$ 3.958.491 (três milhões, novecentos e cinquenta e oito mil, quatrocentos e noventa e um reais).

7. Abaixo, segue relação dos mutuários e da representatividade de suas dívidas.

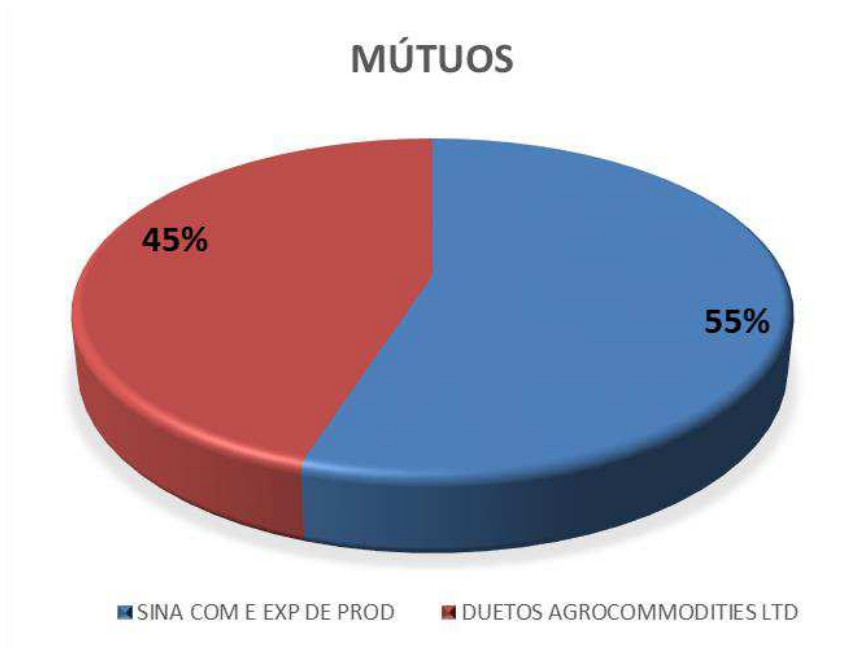

8. A recuperanda disponibilizou controle conciliado dos estoques por unidades fabris totalizando, em fevereiro de 2019, o montante de R\$ 37.589.341 (trinta e sete milhões, quinhentos e oitenta e nove mil, trezentos e quarenta e um reais), abaixo quadro consolidado.

Estoques	fev/19
Estoque de mercadorias p/ revenda	3.667
Estoque de materia prima	296.491
Estoque de mat.aux.de producao	4.695.117
Estoque de materiais de consumo	5.271.599
Estoque de produtos em processo	1.161.175
Estoque de produtos acabados	13.698.360
Estoques em poder de terceiros	6.249.730
Estoque de mercadorias em transito	1.043
Estoque de terceiros	6.212.160
Total dos estoques	37.589.341

9. A rubrica de despesas antecipadas teve significativo aumento no transcorrer do período analisado, correspondente a 92%.

10. Historicamente é comum esta variação no começo de cada exercício. Comparando fevereiro último com o mesmo período de 2018, esta rubrica apresentou declínio de 28%.

11. Cabe mencionar que a recuperanda apresentou aumento em seu ativo imobilizado e intangível, entre os meses de novembro de 2018 e fevereiro de 2019, na importância de R\$ 921.805 (novecentos e vinte e um mil, oitocentos e cinco reais) demonstrados detalhadamente a seguir, apresentando saldo total R\$ 85.901.576 (oitenta e cinco milhões, novecentos e um mil, quinhentos e se sente a seis reais) em fevereiro de 2019. Mensalmente está sendo registrada a depreciação dos bens imobilizados.

Ativos	Variação 11/2018 a 02/2019	Acumulado
Construções em andamento - imóveis	-	54.897
Benfeitorias em imóveis de terceiro	280.572	37.752.666
Maq., equiptos e instalações ind.	80.794	42.346.126
Móveis, utens. e instal. comerciais	25.002	653.755
Veiculos	-	2.363.508
Equipamentos de informática e telef	16.954	341.597
Benfeitorias em equipto de terceiro	277.660	963.034
Marcas	-	13.810
Software	250.822	1.412.183
Total	921.805	85.901.576

LASPRO CONSULTORES

Em R\$

Balanco Patrimonial em:	nov-18	dez-18	jan-19	fev-19
ATIVO	270.971.339	264.208.312	275.281.468	265.039.879
Ativo Circulante	185.871.071	173.798.111	179.150.418	171.599.420
Disponibilidades	2.114.161	1.966.309	1.987.639	1.835.420
<i>Caixa</i>	21.017	21.017	21.017	21.017
<i>Bancos</i>	2.093.144	1.945.292	1.966.621	1.814.402
Créditos	115.969.334	106.290.826	105.787.807	103.397.767
<i>Adiantamentos</i>	12.632.103	12.023.978	11.644.717	11.839.457
<i>Duplicatas a Receber</i>	106.938.059	98.271.487	98.147.730	95.158.486
<i>(-) Duplicatas Descontadas</i>	- 3.600.828	- 4.004.639	- 4.004.639	- 3.600.177
<i>Impostos a Recuperar</i>	19.334.611	19.278.835	19.399.082	19.669.166
<i>Mútuos</i>	6.187.697	6.379.197	6.820.905	3.958.491
Estoques	37.633.524	35.730.025	39.708.251	37.589.341
<i>Estoque Próprio</i>	24.441.558	22.808.113	21.995.405	19.855.852
<i>Estoque de Materiais</i>	5.229.332	5.527.704	5.066.697	5.271.599
<i>Estoque em Poder de Terceiros</i>	3.851.041	4.067.705	6.335.643	6.249.730
<i>Estoque de Terceiros em Nosso Poder</i>	4.111.593	3.326.503	6.310.506	6.212.160
<i>Despesas Antecipadas</i>	658.059	179.235	1.473.050	1.266.324
<i>Adiantamento a Fornecedores</i>	3.973.684	3.973.684	3.973.684	3.882.912
Ativo Não Circulante	85.100.268	90.392.311	96.080.902	93.438.977
<i>Cred. em Contencioso LP</i>	1.298.019	1.298.019	1.298.019	1.321.519
<i>Adiantamento a Fornecedores LP</i>	36.927.836	42.529.719	48.437.814	45.974.039
<i>Cred. A Receber - PF</i>	600.922	328.850	328.850	328.850
Imobilizado	45.148.267	45.025.417	44.721.570	44.438.523
<i>Custo Histórico</i>	83.804.601	84.142.597	84.297.056	84.475.583
<i>(-) Depreciação Acumulada</i>	- 38.656.334	- 39.117.180	- 39.575.486	- 40.037.060
Intangíveis	1.125.223	1.210.306	1.294.649	1.376.045
<i>Marcas</i>	13.810	13.810	13.810	13.810
<i>Software</i>	1.161.360	1.246.443	1.330.786	1.412.183
<i>(-) Amortização Acumulada</i>	- 49.948	- 49.948	- 49.948	- 49.948
Conta de compensação	-	17.890	50.149	1.482

12. Em fevereiro de 2019, os fornecedores representaram 33% do total de dívidas desta recuperanda, no montante de R\$ 85.599.195 (cinco milhões, quinhentos e noventa e nove mil, cento e noventa e cinco reais), tendo auferido aumento de 20% no transcorrer do período analisado.

13. Destacamos o considerável aumento na rubrica de outras obrigações, devido a contabilização, no início do exercício de 2019, de seguros a pagar, apresentando variação de R\$ 376.302 (trezentos e setenta e seis mil, trezentos e dois reais).

Brasil
Rua Major Quedinho, 111 - 18º andar
01050-030 - São Paulo
www.lasproconsultores.com.br
Fone: +55-11-3211-3010
Fax: +55-11-3255-3727

Itália
Edoardo Ricci Avvocati
Via Visconti di Modrone n° 8/10
20122 - Milão
www.edoardoricci.it
Fone: + 39-02 79 47 65
Fax: + 39-02 78 44 97



14. Nota-se minoração de 67% em faturamento para entrega futura, restando contabilizados, R\$ 2.079.932 (dois milhões, setenta e nove mil, novecentos e trinta e dois reais) em fevereiro de 2019.

15. Em longo prazo, a dívida de maior representatividade refere-se a as obrigações com a recuperação judicial, montando, em fevereiro de 2019, R\$ 64.339.006 (sessenta e quatro milhões, trezentos e trinta e nove mil e seis reais), correspondendo a 24% do total de dívidas desta recuperanda.

16. A recuperanda apresentou prejuízo acumulado no exercício 2018 de R\$ 24.425 (vinte e quatro mil, quatrocentos e vinte e cinco reais) que, somado a prejuízos de exercícios anteriores totalizam déficit de R\$ 30.656.443 (trinta milhões, seiscentos e cinquenta e seis mil, quatrocentos e quarenta e três reais).

17. O prejuízo acumulado no primeiro bimestre de 2019 foi de R\$ 1.072.527 (um milhão, setenta e dois mil, quinhentos e vinte e sete reais).

Balanco Patrimonial em:	nov-18	dez-18	jan-19	fev-19
PASSIVO	270.971.339	264.208.313	275.281.469	265.039.879
Passivo Circulante	198.921.311	196.815.148	205.009.819	195.411.144
Obrigações de CP	702.952	665.623	683.482	611.885
Fornecedores	71.484.452	83.803.714	89.208.788	85.599.195
Adiantamentos de Clientes	34.924.248	35.084.248	34.984.255	35.295.625
Empréstimos ou Financiamentos	5.270.212	4.978.206	5.085.163	5.105.466
Duplicatas Descontadas	67.612.883	54.272.351	56.498.386	53.469.003
Obrigações Fiscais	123.832	153.920	456.353	214.958
Obrigações Trabalhistas	8.806.894	9.209.576	9.680.834	10.111.954
Outras Obrigações	60.000	60.000	436.302	436.302
Provisões	3.575.973	2.227.646	2.266.393	2.486.823
Faturamento para entrega futura	6.359.864	6.359.864	5.709.864	2.079.932
Passivo Não Circulante	67.237.268	67.255.593	67.163.205	67.254.597
Créditos de Pessoas Ligadas Fís/Jur	10.000	10.000	10.000	10.000
Obrigações Fiscais	3.031.754	3.050.079	2.957.691	2.905.591
Passivo Recuperação Judicial	64.195.514	64.195.514	64.195.514	64.339.006
Patrimônio Líquido	1.226.100	2.707.700	3.065.396	3.780.227
Capital Social	100.000	100.000	100.000	100.000
Ajuste de Aval. Patrimonial	27.848.743	27.848.743	27.848.743	27.848.743
Resultados Acumulados	- 30.632.017	- 30.632.017	- 30.656.443	- 30.656.443
Resultado do Exercício	3.909.374	24.425	357.696	1.072.527
Contas de Compensação	3.586.660	2.845.272	6.173.840	6.154.365

Brasil
Rua Major Quedinho, 111 - 18º andar
01050-030 - São Paulo
www.lasproconsultores.com.br
Fone: +55-11-3211-3010
Fax: +55-11-3255-3727

Itália
Edoardo Ricci Avvocati
Via Visconti di Modrone n° 8/10
20122 - Milão
www.edoardoricci.it
Fone: + 39-02 79 47 65
Fax: + 39-02 78 44 97

B. Demonstração do Resultado do Exercício

18. O faturamento auferido por esta recuperanda no primeiro bimestre de 2019 se demonstrou 15% maior que o montante apresentado no mesmo período em 2018, tendo atingido receita de R\$ 121.431.643 (cento e vinte e um milhões, quatrocentos e trinta e um mil, seiscentos e quarenta e três reais), porém, mesmo aumentando suas origens de recursos, apresentou situação de prejuízo, conforme citado anteriormente. A principal causa para o déficit realizado se dá ao elevado custos dos bens e serviços, que consomem, em média 93% da receita líquida obtida.

MENSAL - Em R\$

Demonstração do Resultado em:	nov-18	dez-18	jan-19	fev-19	ΔV
Receita Operacional Bruta	60.888.826	49.581.357	61.321.032	60.110.611	
(-) Deduções da Receita	- 6.722.411	- 5.237.699	- 7.585.443	- 7.044.522	
Receita Operacional Líquida	54.166.415	44.343.658	53.735.589	53.066.089	100%
(-) Custos dos Bens e Serviços	- 50.605.689	- 42.856.230	- 49.354.055	- 48.796.387	-92%
Resultado Operacional Bruto	3.560.726	1.487.427	4.381.534	4.269.702	8%
(-) Despesas com Vendas	- 2.314.031	- 2.197.102	- 2.393.286	- 2.308.180	-4%
(-) Despesas Operacionais	- 2.439.585	- 2.414.420	- 2.075.307	- 2.946.830	-6%
Outras Rec./Desp. Operacionais	493.515	874.127	1.139.785	1.476.957	3%
Resultado Operacional Líquido	- 699.376	- 2.249.968	1.052.726	491.648	1%
(-) Despesas Financeiras	- 1.705.553	- 1.683.831	- 1.410.422	- 1.206.479	-2%
Receitas Financeiras	-	-	-	-	0%
Resultado Financeiro	- 1.705.553	- 1.683.831	- 1.410.422	- 1.206.479	-2%
(-) Participações	-	-	-	-	0%
Resultando antes do IR e CSLL	- 2.404.928	- 3.933.800	- 357.696	- 714.831	-1%
(-) Provisão para IR e CSLL	-	-	-	-	0%
Resultado Líquido do Exercício	- 2.404.928	- 3.933.800	- 357.696	- 714.831	-1%

C. Funcionários

19. Foram disponibilizados comprovantes de recolhimento das contribuições sociais, comprovante de transferências bancárias efetuadas aos colaboradores indicando pagamento de salários, PLR, férias, rescisões, recolhimento das contribuições sociais e comprovantes de retiradas dos dirigentes.

Brasil
Rua Major Quedinho, 111 - 18º andar
01050-030 - São Paulo
www.lasproconsultores.com.br
Fone: +55-11-3211-3010
Fax: +55-11-3255-3727

Itália
Edoardo Ricci Avvocati
Via Visconti di Modrone n° 8/10
20122 - Milão
www.edoardoricci.it
Fone: + 39-02 79 47 65
Fax: + 39-02 78 44 97

20. O quadro de funcionários manteve-se estável em aproximadamente 496 funcionários entre os meses de novembro de 2018 e janeiro de 2019, porém, a análise de fevereiro de 2019 está prejudicada pela ausência de informações quanto aos colaboradores das unidades: matriz e Bauru.

21. Segue tabela evolutiva:

Funcionários em:	nov/18	dez/18	jan/19	fev/19
Bauru	19	16	N/I	N/I
Pirapozinho	232	237	251	248
Matriz	29	30	30	N/I
Orlandia	217	213	215	226
TOTAL	497	496	496	474

Caged

N/I: Não Informado

D. Impostos

22. A recuperanda disponibilizou relatórios de acompanhamento dos parcelamentos feitos, comprovantes de recolhimento de ISS e comprovante de pagamento de parcelamento com código da receita 4750 (Lei nº 12.996/14).

II – DOS ÍNDICADORES DE LIQUIDEZ

23. O cálculo do índice de liquidez corrente demonstra que a recuperanda não possui recursos em curto prazo para cumprir com suas obrigações em mesmo período, onde, para cada R\$ 1,00 (um real) de dívida a empresa possui capacidade de liquidação de R\$ 0,88 (oitenta e centavo), indicando insolvência, assim como quando estendermos esta análise também para o longo prazo, onde o indicador de liquidez geral aponta R\$ 0,83 (oitenta e três centavos) realizável para cada real devido.

Índice de Liquidez

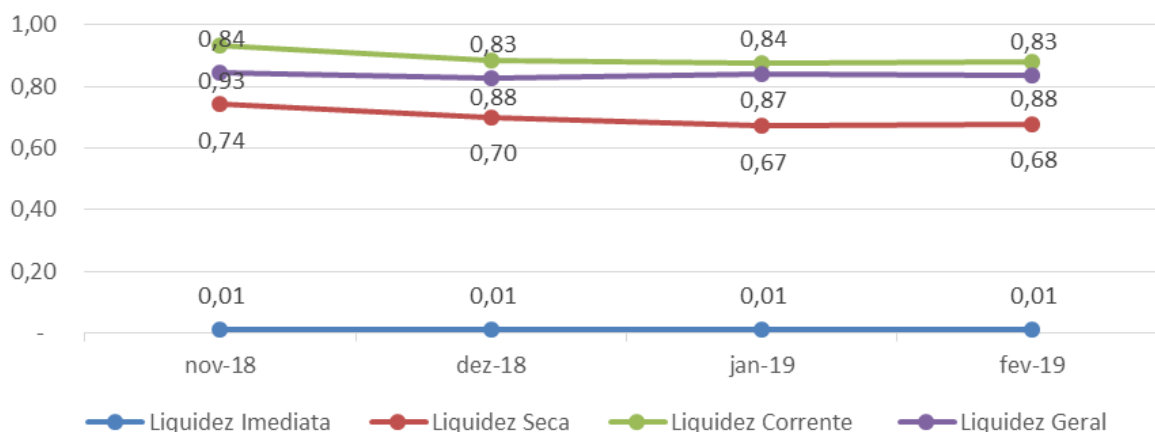

III – DA DILIGENCIA

Data: 21/03/19

Local: Rua Felicíssimo Antônio Pereira, 11-87 – CEP. 17054-000 - Vila São Francisco - Bauru - SP

Responsável: Sr. Fernando Ferreira Barbosa

Preposto: Pedro Roberto da Silva

Sina Indústria de Alimentos Ltda.

24. Na diligencia pôde ser constatado que o Sr. Garcia, engenheiro responsável pela administração, assumiu a gerência industrial das unidades produtivas.

25. Esta unidade permanece com a produção paralisada, porém, há projeto para a produção de “Torta Gorda”, produto que poderá fornecer matéria-prima a outra unidade do Grupo.

26. A produção de “Amendoim não Transgênico” não foi iniciada por problemas de fornecimentos de matérias-primas, sendo que esta unidade permanece preparada para o processamento de soja, caso a unidade de Orlandia necessite de suporte.

Brasil
Rua Major Quedinho, 111 - 18º andar
01050-030 - São Paulo
www.lasproconsultores.com.br
Fone: +55-11-3211-3010
Fax: +55-11-3255-3727

Itália
Edoardo Ricci Avvocati
Via Visconti di Modrone n° 8/10
20122 - Milão
www.edoardoricci.it
Fone: + 39-02 79 47 65
Fax: + 39-02 78 44 97

Entrada / Portaria



Visão da Empresa



Brasil
Rua Major Quedinho, 111 - 18º andar
01050-030 - São Paulo
www.lasproconsultores.com.br
Fone: +55-11-3211-3010
Fax: +55-11-3255-3727

Itália
Edoardo Ricci Avvocati
Via Visconti di Modrone n° 8/10
20122 - Milão
www.edoardoricci.it
Fone: + 39-02 79 47 65
Fax: + 39-02 78 44 97

Sala do Sr. Garcia – Administração

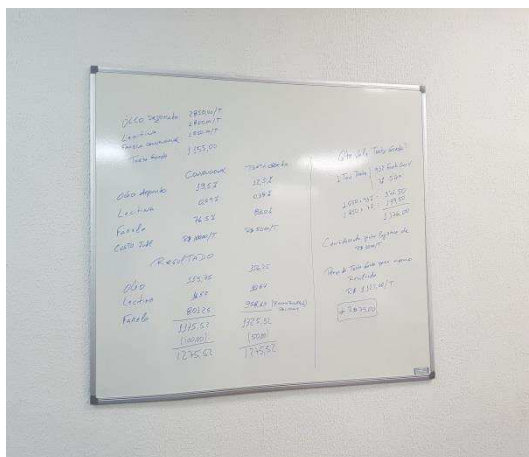

Recepção



Sala de Treinamento



Brasil
Rua Major Quedinho, 111 - 18º andar
01050-030 - São Paulo
www.lasproconsultores.com.br
Fone: +55-11-3211-3010
Fax: +55-11-3255-3727

Itália
Edoardo Ricci Avvocati
Via Visconti di Modrone n° 8/10
20122 - Milão
www.edoardoricci.it
Fone: + 39-02 79 47 65
Fax: + 39-02 78 44 97

LASPRO CONSULTORES

Laboratório



Sala de Controle da Qualidade



Sala de Reunião

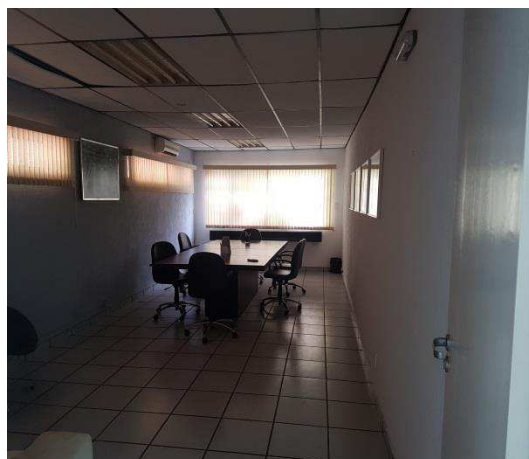

Área de Benfeitoria Social



Brasil
Rua Major Quedinho, 111 - 18º andar
01050-030 - São Paulo
www.lasproconsultores.com.br
Fone: +55-11-3211-3010
Fax: +55-11-3255-3727

Itália
Edoardo Ricci Avvocati
Via Visconti di Modrone n° 8/10
20122 - Milão
www.edoardoricci.it
Fone: + 39-02 79 47 65
Fax: + 39-02 78 44 97

Vestiários



Cozinha / Refeitório



Balança



Brasil
Rua Major Quedinho, 111 - 18º andar
01050-030 - São Paulo
www.lasproconsultores.com.br
Fone: +55-11-3211-3010
Fax: +55-11-3255-3727

Itália
Edoardo Ricci Avvocati
Via Visconti di Modrone n° 8/10
20122 - Milão
www.edoardoricci.it
Fone: + 39-02 79 47 65
Fax: + 39-02 78 44 97

Estacionamento

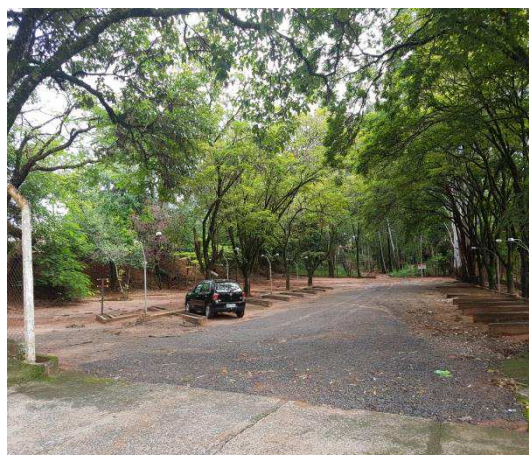

Pátio / Fábrica



Brasil
Rua Major Quedinho, 111 - 18º andar
01050-030 - São Paulo
www.lasproconsultores.com.br
Fone: +55-11-3211-3010
Fax: +55-11-3255-3727

72-768.1.3 – CB/RU/JP

Itália
Edoardo Ricci Avvocati
Via Visconti di Modrone n° 8/10
20122 - Milão
www.edoardoricci.it
Fone: + 39-02 79 47 65
Fax: + 39-02 78 44 97

LASPRO CONSULTORES



Brasil
 Rua Major Quedinho, 111 - 18º andar
 01050-030 - São Paulo
www.lasproconsultores.com.br
 Fone: +55-11-3211-3010
 Fax: +55-11-3255-3727

72-768.1.3 – CB/RU/JP

Itália
 Edoardo Ricci Avvocati
 Via Visconti di Modrone n° 8/10
 20122 - Milão
www.edoardoricci.it
 Fone: + 39-02 79 47 65
 Fax: + 39-02 78 44 97

LASPRO CONSULTORES



Preposto: Pedro Roberto da Silva

Brasil
Rua Major Quedinho, 111 - 18º andar
01050-030 - São Paulo
www.lasproconsultores.com.br
Fone: +55-11-3211-3010
Fax: +55-11-3255-3727

Itália
Edoardo Ricci Avvocati
Via Visconti di Modrone n° 8/10
20122 - Milão
www.edoardoricci.it
Fone: + 39-02 79 47 65
Fax: + 39-02 78 44 97

LASPRO CONSULTORES



IV - DO ENCERRAMENTO

28. Por fim nota-se elevada monta nas rubricas de adiantamento de fornecedores e de clientes em curto e longo prazo, a administradora judicial questiona a realização do encontro de contas entre as antecipações e os dividendos para evitar que o balanço fique inflado.

29. Sendo o que tinha para o momento, este Administrador Judicial se coloca a inteira disposição de Vossa Excelência, dos nobres advogados da Recuperanda, credores, bem como do ilustre representante do Ministério Público para quaisquer esclarecimentos que se façam necessários.

Termos em que, pede deferimento.

São Paulo, 11 de abril de 2019.

LASPRO CONSULTORES LTDA.
Administradora Judicial
Oreste Nestor de Souza Laspro
OAB/SP n° 98.628