



RECUPERAÇÃO JUDICIAL

PROCESSO N.º 5014588-97.2022.8.24.0005

5º Relatório Mensal de Atividades

Competência: janeiro/2023

Apresentado em março de 2023



ÍNDICE

1. INTRODUÇÃO
 1. Cronograma processual
 2. Acompanhamento processual
2. RESUMO DAS ATIVIDADES
 1. Resultados
 2. Quadro de colaboradores
 3. Endividamento tributário
 4. Endividamento concursal
 5. Informações relevantes
3. DESCRIÇÃO DA EMPRESA
 1. Estrutura societária
 2. Fotos
4. DADOS FINANCEIROS- ECONÔMICOS
 1. Balanço patrimonial
 2. Demonstrativo de resultado
 3. Dívida tributaria

O presente Relatório Mensal de Atividades (“RMA”) está previsto no artigo 22, inciso II, alínea “c”, da Lei n.º 11.101/2005 (“LRF”) e reúne as informações operacionais, financeiras, econômicas e processuais da recuperação judicial de CENTRO DE SAÚDE FELIZMED EIRELI, FELIZMED ODONTOLOGIA E ENSINO LTDA – ME e UNIPRIME MEDICAL CENTER LTDA.

Este “RMA” objetiva garantir ao juízo, ao Ministério Público, aos credores e a quaisquer interessados um fluxo contínuo de informações a respeito das atividades das recuperandas, assim como da execução do plano de recuperação judicial, quando devidamente homologado.

A análise técnica contábil apresentada neste RMA é limitada às informações disponibilizadas pelas recuperandas, de sua responsabilidade e de forma não exaustiva, sobre a situação das empresas.

Em relação aos aspectos processuais, serão apresentadas as movimentações sobre os principais pontos desenvolvidos, com base na premissa básica descrita no artigo 47 da LRF.

Os dados foram coletados e analisados pela Medeiros & Medeiros, Costa Beber Administração Judicial, na qualidade de administradora judicial das recuperandas, extraídos dos autos do processo de recuperação judicial e a partir do fornecimento de documentos solicitados, principalmente no que tange às informações contábeis e financeiras, assim como das visitas técnicas ocorridas na sede e filiais das empresas, e de reuniões com os seus representantes e

respectivos procuradores.

O prazo para envio das demonstrações contábeis e demais documentos requeridos às recuperandas é o dia 20 do mês subsequente. No dia 23/02/2023, foram enviados, os documentos de janeiro/2023. Os questionamentos enviados em 27/03/2023, não foram respondidos, até a finalização deste relatório.

Todos os documentos que serviram de base para a elaboração deste relatório estarão disponíveis para consulta no site www.administradorjudicial.adv.br, sendo que informações adicionais ou complementares podem ser obtidas diretamente com a Administração Judicial, por intermédio da central de atendimento 0800 150 1111, pelo WhatsApp (51) 99871-1170 ou pelo e-mail contato@administradorjudicial.adv.br.

1. ASPECTOS JURÍDICOS – CRONOGRAMA PROCESSUAL DA RECUPERAÇÃO JUDICIAL

Data	Evento	Lei 11.101/05	Data	Evento	Lei 11.101/05
15/08/2022	Apresentação do pedido de recuperação judicial	Art. 51		AGC – 1ª Convocação	Art. 37, § 2º
03/10/2022	Deferimento do processamento da recuperação judicial	Art. 52		AGC – 2ª Convocação	Art. 37, § 2º
13/10/2022	Publicação da decisão de deferimento do processamento da recuperação judicial no diário oficial	N/A		Homologação do Plano de Recuperação Judicial	Art. 58
13/10/2022	Publicação do 1º edital de credores	Art. 52, § 1º		Fim do prazo de recuperação judicial, se cumpridas todas as obrigações previstas no PRJ (2 anos após a concessão de recuperação)	Art. 61
28/10/2022	Fim do prazo para apresentar habilitações e divergências ao AJ (15 dias da publicação do 1º Edital)	Art. 7º, § 1º			
09/12/2022	Apresentação do Plano de Recuperação ao Juízo (60 dias após publicação do deferimento da recuperação)	Art. 53			
30/03/2023	Publicação de aviso sobre o recebimento do PRJ no D.O.	Art. 53, § Único			
01/05/2023	Fim do prazo para apresentar objeções ao PRJ (30 dias após a publicação do 2º Edital ou 30 dias após a publicação do aviso de recebimento do PRJ)	Art. 53, § Único e art. 55, § Único			
30/03/2023	Publicação do Edital pelo AJ - 2º Edital (45 dias após apresentação de habilitações/divergências)	Art. 7º, § 2º			
10/04/2023	Fim do prazo para apresentar impugnações ao Juízo (10 dias após publicação do 2º Edital)	Art. 8º			
	Publicação do Edital de convocação para votação do PRJ - AGC (15 dias de antecedência da realização da AGC)	Art. 56, § 1º			

Eventos ocorridos
Data estimada

2

Nota: quadro elaborado pela Administração Judicial com base nos processos previstos na Lei n.º 11.101/05, observadas as datas de suas ocorrências ou estimativas conforme o trâmite processual.



1. ASPECTOS JURÍDICOS – ACOMPANHAMENTO PROCESSUAL

SITUAÇÃO ATUAL DO PROCESSO

Em prazo para impugnação à relação de credores e objeções ao Plano de Recuperação Judicial.

ANDAMENTO DO PROCESSO/PRINCIPAIS OCORRÊNCIAS

- O processo de Recuperação Judicial foi ajuizado em 15/08/2022.
- Recebido pelo juízo, restou determinada, em 15/09/2022, a realização de constatação prévia, para avaliação das reais condições de funcionamento das requerentes, bem como regularidade e completude sobre a documentação apresentada ao juízo.
- o Laudo foi apresentado nos autos em 20/09/2022.
- Submetido ao juízo, sobreveio em 03/10/2022 o deferimento do processamento da Recuperação Judicial. Na oportunidade, o juízo indeferiu o pedido de consolidação substancial.
- O edital do art. 52,§1º e art. 7º,§1º da Lei 11.101/2005 foi publicado em 13/10/2022, abrindo o prazo de 15 (quinze) dias para que os credores apresentem à esta Administração Judicial seus pedidos de habilitações ou divergências de créditos, com decurso em 28/10/2022.
- Os Planos de Recuperação Judicial foram apresentados, tempestivamente, em 01/12/2022 (evento 151).
- Em 09/12/2022 (evento 152), as Recuperandas notificaram nos autos que estão realizando adequações em suas atividades, tendo sido necessárias substituições de funcionários no setor financeiro. Informou que tal fato gerou o atraso no envio de documentos referentes aos créditos habilitados na recuperação judicial, os quais haviam sido solicitados pela Administração Judicial para fins de análise administrativa dos créditos. Pugnou, diante disto, pelo deferimento de prazo de 15 dias para o encaminhamento da documentação faltante.
- Diante dos fatos noticiados pelas Recuperandas e inviabilidade de validação das informações diante da ausência da documentação, a Administração Judicial requereu no evento 154, a prorrogação do prazo para apresentação da relação de credores a que se trata o art. 7º,§2º da Lei 11.101/2005, para o dia 18/01/2023.
- No evento 155 a Administração Judicial apresentou o relatório de análise do Plano de Recuperação Judicial, em cumprimento ao disposto no art. 22, II, alínea “H” da Lei 11.101/2005. Na oportunidade, foi apontada a necessidade de que: I) seja inclusa previsão de pagamento dos créditos trabalhistas na forma do art. 54, §1º da Lei 11.101/2005; II) seja esclarecida a forma de pagamento ou condições aplicadas aos créditos trabalhistas superiores a 150 salários mínimos, bem como o marco para fins de consideração da verba; III) seja apresentada projeções individualizadas por empresa; IV) seja apresentado Laudo de Avaliação dos itens do ativo imobilizado, com valor atual de mercado; V) seja apresentado Fluxo de Caixa Projetado; e VI) seja retificado o DRE e o EBITDA.
- Finalizada a análise administrativa de créditos, foi apresentado no evento 159 relatório, acompanhado de minuta do edital contendo a relação de credores a que se trata o art. 7º,§2º da Lei 11.101/2005.
- Em razão da apresentação de documentação complementar pela Recuperanda, no evento 179 a Administração Judicial apresentou o referido edital retificado.
- O edital a que se trata o art. 7º,§2º e aviso do art. 53, §único, da Lei 11.101/2005 foi publicado em 30/03/2023, abrindo o prazo de 10 (dez) dias para impugnação contra a relação de credores e objeções ao Plano de Recuperação Judicial.

RECURSOS INTERPOSTOS:

- **Agravo de Instrumento nº 5014588-97.2022.8.24.0005:** O Recurso foi interposto pelas Recuperandas em 25/10/2022, em face da decisão que, ao deferir o processamento da Recuperação Judicial, indeferiu a consolidação substancial. Recebido pela Colenda 2ª Câmara do Tribunal de Justiça do Estado de SC foi indeferida a tutela antecipada recursal. O Submetido a julgamento, em sessão realizada em 28/02/2023, o recurso restou julgado improvido, mantendo o indeferimento da consolidação substancial.



3. DESCRIÇÃO DAS EMPRESAS – ORGANOGRAMA FELIZMED

O grupo recuperando foi fundado em 2012, visando oferecer atendimento médico e odontológico para a população catarinense. Após cinco anos da inauguração, a FELIZMED já contava com filiais em diversas outras cidades do Estado de Santa Catarina, como Navegantes, São José e Florianópolis. Com o passar do tempo, a clínica FELIZMED acabou voltando suas atividades para atendimento de planos de saúde e à prefeituras municipais, aumentando sua equipe médica e abrindo filial independente odontológica na cidade de Balneário Camboriú (Felizmed Odontologia e Ensino Ltda).

No âmbito societário, há administração comum entre as três sociedades empresárias constantes do polo ativo.

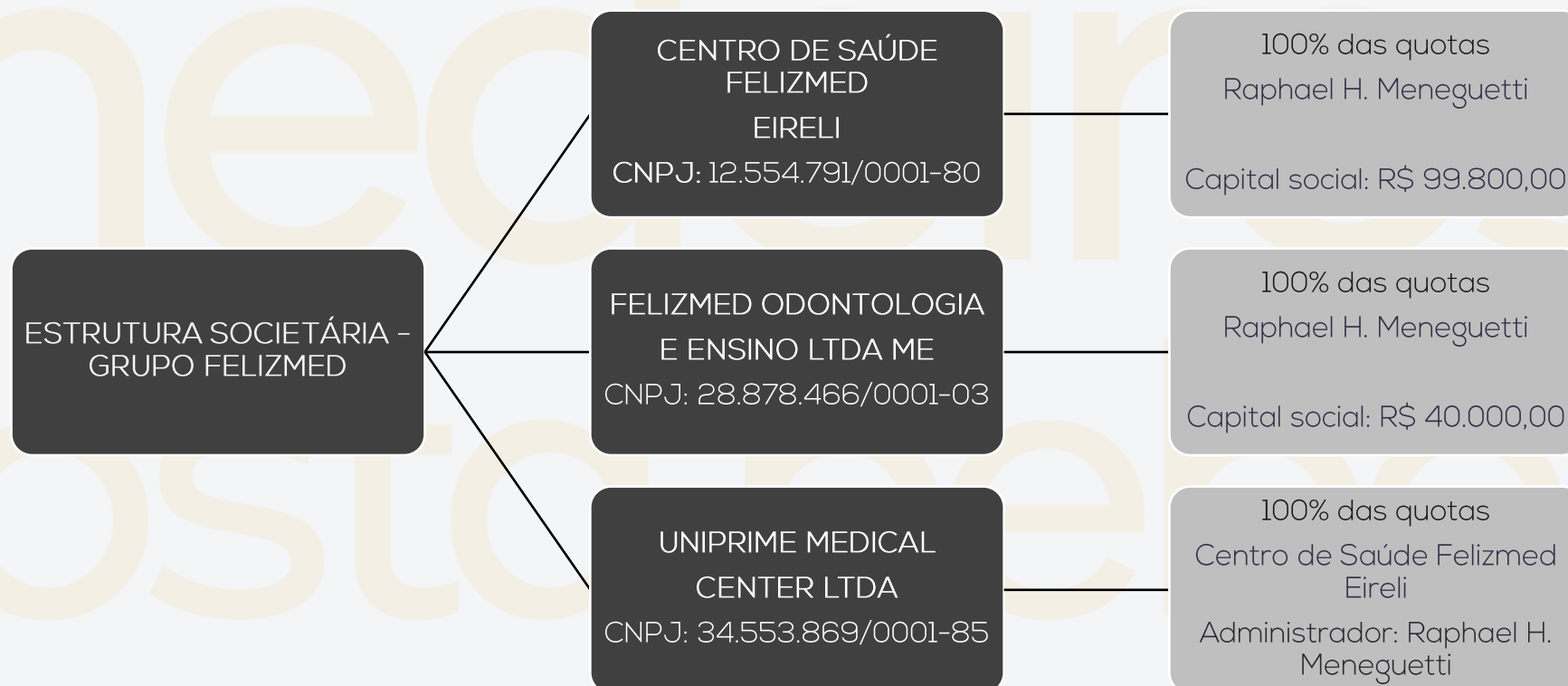

3. DESCRIÇÃO DAS EMPRESAS – ESTRUTURA FÍSICA

Quanto às estruturas físicas das Recuperandas, conforme consultas à inscrição e situação cadastral, estão dispostas em 03 filiais, sendo que uma das sociedades possui 06 filiais ativas:

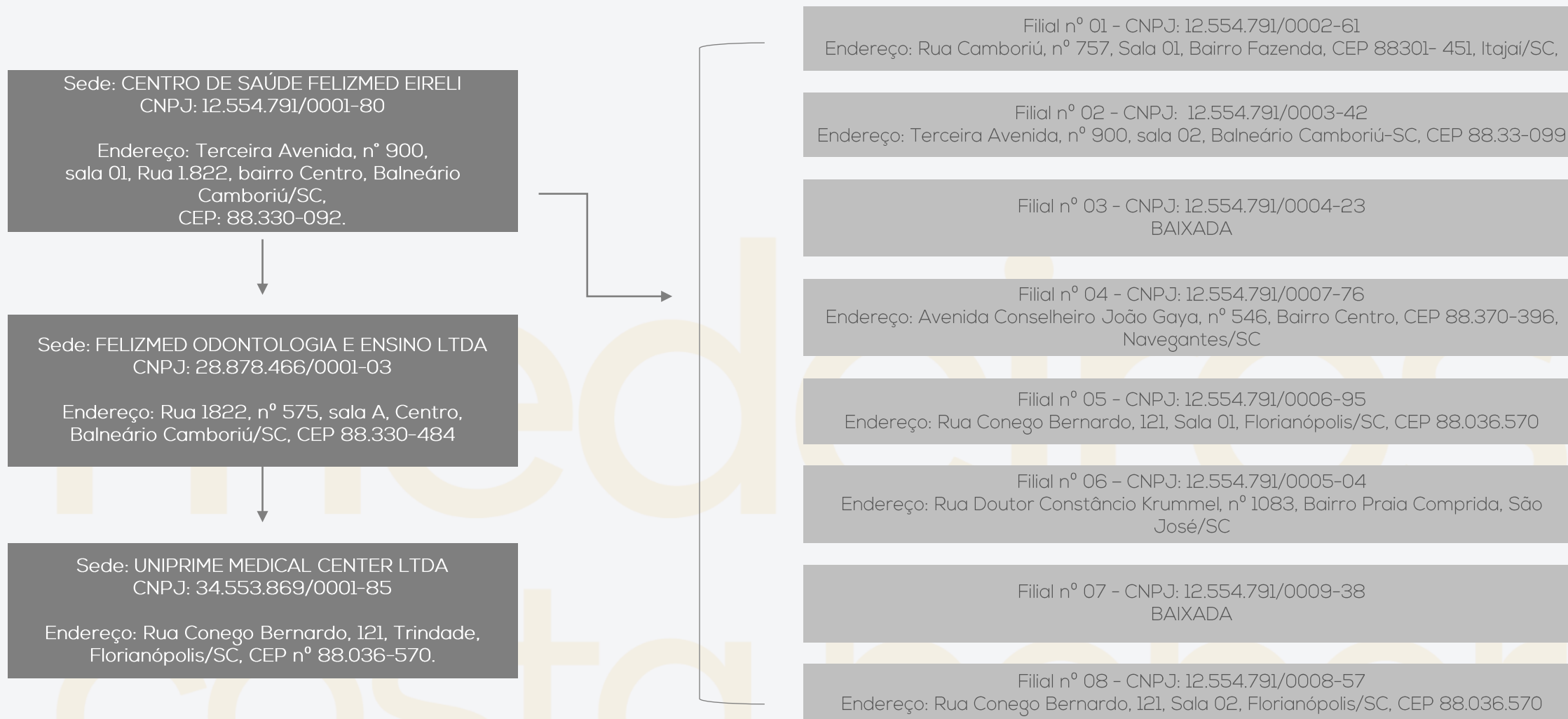

3. DESCRIÇÃO DAS EMPRESAS – VISITA IN LOCO 02/03/2023

BALNEÁRIO CAMBORIÚ -SC



ITAJAÍ - SC

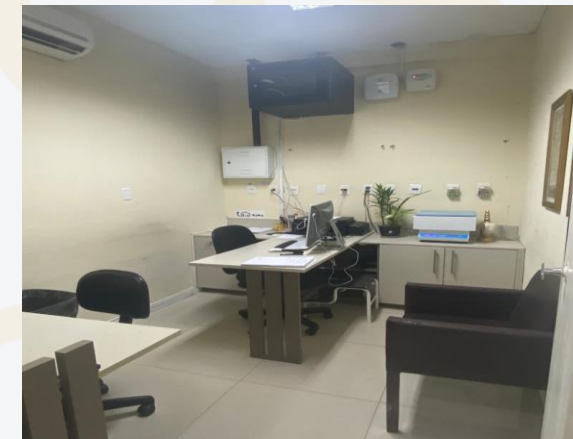

3. DESCRIÇÃO DAS EMPRESAS – VISITA IN LOCO 19/09/2022

CENTRO DE SAÚDE FELIZMED: FILIAL 04: Rua dr. Constâncio Krummel, nº 1083, praia comprida, São José – SC

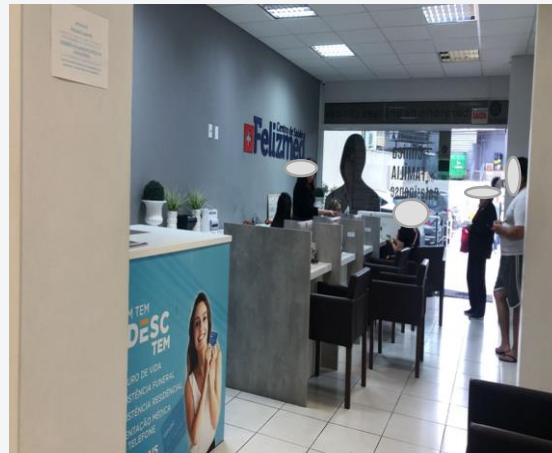

CENTRO DE SAÚDE FELIZMED: Rua Conego Bernardo, nº 121, salas 01 e 02, centro, Florianópolis – SC

UNIPRIME MEDICAL CENTER LTDA: MATRIZ: Rua Conego Bernardo, nº 121, casa, centro, Florianópolis – SC

As empresas estão estabelecidas no mesmo local, sem divisão/individualização em relação aos atendimentos, compartilhando, portanto, o espaço.



2. RESUMO – GRUPO FELIZMED

O grupo requerente foi fundado em 2012, visando oferecer atendimento médico e odontológico para a população catarinense. Segue resumo consolidados das três empresas do grupo:

RESULTADOS

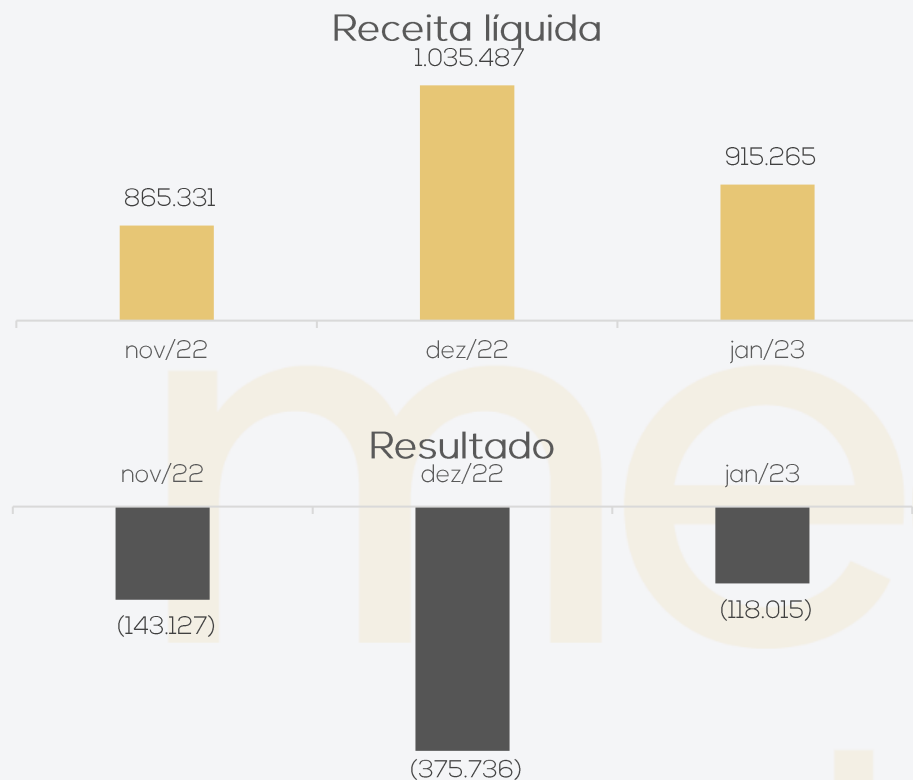

O mês de janeiro exibiu decréscimo das receitas líquidas de 12%. As Recuperandas informaram que os meses de dezembro, janeiro e fevereiro, apresentam retração nos serviços prestados, pois dependem de atendimentos médicos e, nestes períodos, há diversos feriados (festas de fim de ano e carnaval), além de ser temporada de férias dos médicos. Sendo assim, o mês exibiu prejuízo de R\$ 118.014,80. O faturamento tem se mostrado insuficiente diante das expressivas despesas operacionais.

QUADRO DE COLABORADORES

Funcionários

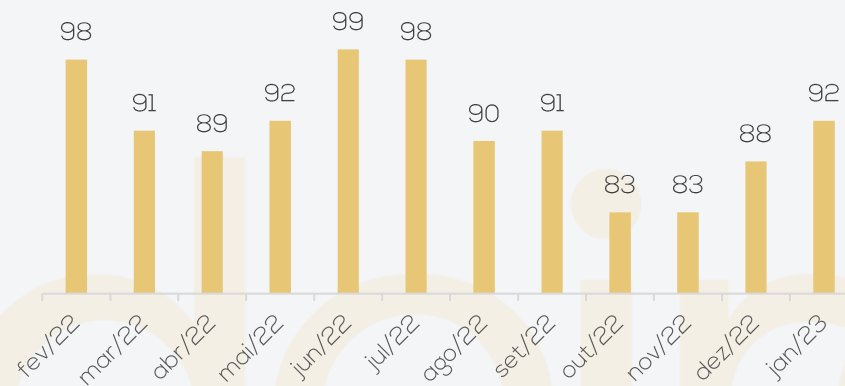

Em janeiro/2023, houve 10 admissões e 06 demissões, findando o período com 92 funcionários, sendo 03 alocados na Felizmed Odontologia e 89 no Centro de Saúde Felizmed.

Embora questionadas, as empresas não prestaram informações quanto a função dos 92 colaboradores, em janeiro/2023. De acordo com o relatado pelas Recuperandas, os salários e décimo terceiro estão em dia. Contudo, não estão pagando INSS e FGTS, em sua totalidade.

ENDIVIDAMENTO TRIBUTÁRIO

Passivo tributário

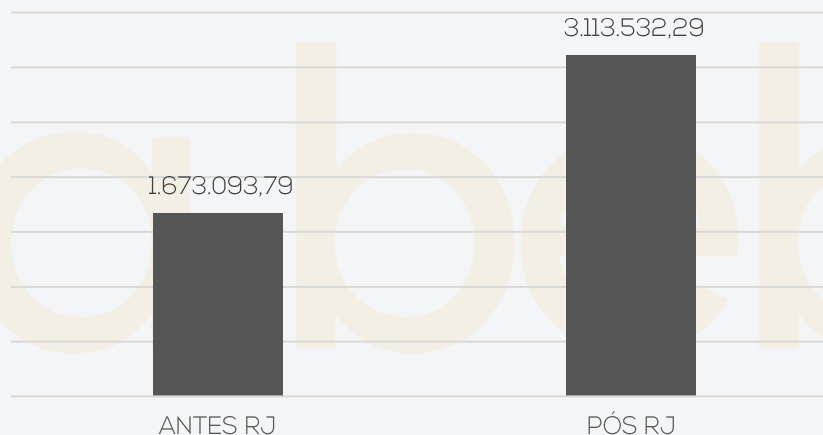

O grupo Felizmed, possui passivo tributário de R\$ 3.113.532,29, ao final de janeiro/2023.

A maior concentração de tributos das Recuperandas é na área federal, correspondendo a 97% do total geral. Do valor pendente, R\$ 263.246,26 se referem a tributos parcelados, enquanto R\$ 2.850.286,03 estão em aberto.



2. RESUMO - GRUPO FELIZMED

ENDIVIDAMENTO CONCURSAL

O endividamento concursal apresentado pela Recuperanda é de R\$ 18.983.650,65.

Natureza	Quantidade de credores	Valor total	% Valor total
Classe I - Trabalhista	12	243.143,00	1,28%
Classe III - Quirografário	33	18.553.962,65	97,74%
Classe IV - ME e EPP	25	186.545,00	0,98%
Total	70	18.983.650,65	100%

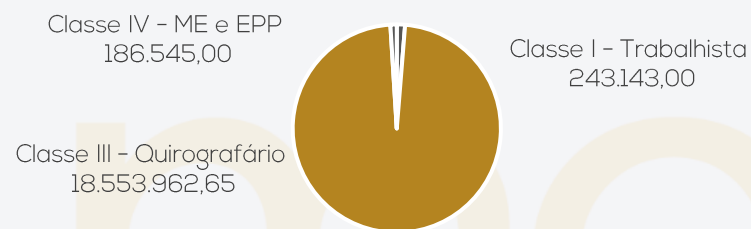

Balancete x Arrolado na RJ:

	Balancete	Arolados na RJ	Diferença
Fornecedores	651.696,81	9.551.741,60	-8.900.044,79
Empréstimos Mútuo	1.650.996,91	3.470.000,00	-1.819.003,09
Instituições financeiras	6.638.312,69	5.718.766,05	919.546,64
Obrigações trabalhistas	1.189.673,13	243.143,00	946.530,13
TOTAL	10.130.679,54	18.983.650,65	-8.852.971,11

Abaixo segue principais credores da Recuperação Judicial:

Classe	Credor	Valor R\$
CLASSE III	CAIXA ECONOMICA FEDERAL	4.334.165,34
CLASSE III	SOS CARDIO SERVICOS HOSPITALARES LTDA	4.146.437,92
CLASSE III	HOSPITAL BAIA SUL SA	3.464.382,25
CLASSE III	ATOMO PARTICIPACOES E ADIMINISTRADORA	1.900.000,00
CLASSE III	TALES BELINATTI	1.070.000,00
CLASSE III	IMAGEM CENTRO DE DIAGNOSTICO MEDICO SA	1.002.003,25

ACOMPANHAMENTO DA ADMINISTRAÇÃO JUDICIAL

Em 02 de março de 2023, reuniram-se de forma presencial o representante da Administração Judicial e da Recuperanda para atualizar as informações operacionais, na sede da empresa.

Em reunião anterior, realizada em out/2022, a Recuperanda havia mencionado que estavam implementando a medicina ocupacional. Nesta visita, informou que já foram iniciados os atendimentos. Ainda, estavam realizando reformas na parte superior, para uso do administrativo, possibilitando entregar parte do imóvel. Essa outra parte era, anteriormente, utilizada pela Happymed que não possui mais atividade. Atualmente, foi possível constatar que as obras em relação à sala do administrativo foram finalizadas, estando todos os funcionários realocados. Com a entrega de parte do imóvel não houve uma redução imediata do aluguel, contudo, negociaram com o proprietário que seria mantido o valor anterior (que não era reajustado desde a pandemia) e o IPTU passou a ser de responsabilidade do proprietário. Alguns móveis e utensílios, como cadeiras e outros itens, que estavam no imóvel desocupado serão descartados pois não possuem valor de mercado. A Administração Judicial ressaltou que, havendo eventual venda, será necessário pedir previa autorização judicial.

Ainda, não conseguiram finalizar o descredenciamento da Happymed como plano de saúde, para utilizarem o CNPJ.

Estão em tratativas para inclusão de atendimentos de um novo plano de saúde, de maior abrangência na região, para aumentar as demandas. Também, conseguiram incluir novos médicos e especialidades. A empresa relatou que está com planejamento de incluir exames de mamografias.

Ademais, o sócio, Sr. Raphael, informou que os meses de dezembro, janeiro e fevereiro são fracos, pois eles dependem de atendimentos médicos e, nestes períodos, há diversos feriados (festas de fim de ano e carnaval), além de muitos médicos tirarem férias. Com menos dias "úteis" o faturamento tende a ser menor.

INFORMAÇÕES RELEVANTES

A empresa informou que está em processo de reimplantação do sistema de gestão, alinhamento de processos organizacionais para que possa elaborar os relatório gerenciais, solicitados pela Administração Judicial. Contudo, de momento, não conseguem passar um prazo concreto. Ainda, desconhecem a composição dos saldos contábeis solicitados, devido a troca de contabilidade.



4. DADOS FINANCEIROS-ECONÔMICOS – BALANÇO PATRIMONIAL CENTRO DE SAÚDE FELIZMED

BALANÇO PATRIMONIAL		nov/22	dez/22	jan/23
ATIVO	CIRCULANTE	5.864.068	4.796.574	4.757.423
	Disponibilidades	1.346.348	586.582	608.120
	Caixa	966.019	151.157	243.498
	Banco Conta Movimento	51.047	67.554	30.303
	Aplicações financeiras	329.281	367.871	334.319
	Duplicatas a receber	3.616.283	3.519.815	3.375.689
	Adiantamentos	76.896	-	83.438
	Tributos a Recuperar	134.364	-	-
	Antecipações	690.177	690.177	690.177
	NÃO CIRCULANTE	6.685.546	6.839.653	6.790.339
Outros Créditos	6.043.151	6.186.759	6.149.033	
Investimentos	22.072	22.072	22.072	
Imobilizado	620.323	630.822	619.234	
TOTAL DO ATIVO	12.549.614	11.636.227	11.547.763	

BALANÇO PATRIMONIAL		nov/22	dez/22	jan/23
PASSIVO	CIRCULANTE	10.432.537	9.842.736	9.901.379
	Obrigações trabalhistas	161.939	140.390	136.013
	Obrigações sociais	850.826	951.707	1.014.213
	Obrigações tributárias	1.345.765	1.666.173	1.681.491
	Fornecedores	721.927	619.732	604.929
	Empréstimos	6.312.841	6.312.841	6.312.841
	Contas a pagar / Outras Obrigações	1.039.240	151.893	151.893
	NÃO CIRCULANTE	457.811	457.811	457.811
	Financiamentos / Outros Débitos	250.000	250.000	250.000
	Parcelamentos Tributários	212.053	212.053	212.053
Outras contas a pagar	-4.243	-4.243	-4.243	
PATRIMÔNIO LÍQUIDO	4.048.742	1.335.680	1.254.062	
Capital Social	99.800	99.800	99.800	
Reservas	-179.622	-179.622	-357.926	
Demonstração superavit/ deficit	4.128.563	1.415.501	1.512.188	
TOTAL DO PASSIVO	14.939.089	11.636.227	11.613.252	

Disponibilidades: conforme relatório razão, as principais movimentações das disponibilidades, foram com recebimento de clientes, pagamento a fornecedores, honorários médicos, aluguel e obrigações trabalhistas. Os extratos enviados, atestam os saldos contabilizados. O acréscimo de 4% foi resultante dos recebimentos do mês.

Duplicatas a receber: a rubrica exibiu retração de 4%, que se deu pelo menor faturamento do período. O relatório de controle interno da empresa não foi disponibilizado. Conforme informações prestadas pela Recuperanda, os primeiros controles gerenciais, via sistema interno incorporado à empresa, são referentes a fevereiro/2023. Desta forma, o assunto será retomado na próxima competência. Embora questionado, não foi informado se há inadimplência de clientes.

Adiantamentos: engloba, unicamente, valores adiantados a fornecedores. No período, houve movimentações na monta de R\$ 83,4 mil. Contudo, o relatório razão apresenta no histórico das movimentações a informação de "pagamento sispag fornecedores". Desta forma, não é possível identificar quais fornecedores se tratam e a empresa não esclareceu.

Outros créditos: compreende saldo de Happymed (R\$ 1,9 milhão), Raphael Meneguett (R\$ 1,9 milhão), Felizmed Odonto (R\$ 972,2 mil), Pagamentos a identificar (R\$ 664,9 mil), Uniprime (R\$ 363,4 mil) e Valores a repassar (R\$ 256,5 mil). O decréscimo de 1%, se deu, em sua maior parte, pelos ajuste realizados na rubrica de valores a repassar (R\$ 49 mil), junto a fornecedores. Quando questionada sobre a que se tratam os montantes, a Felizmed informou que foi realizada uma conciliação contábil e identificados os documentos pertinentes, para que fosse possível a baixa para conta correta.

Investimentos: engloba participações societárias com Unicred cota capital (R\$ 4,6 mil) e Centro de Saúde Felizmed SCP (R\$ 17,4 mil).

Imobilizado: a variação apresentada, foi unicamente com a depreciação mensal de R\$ 11,5 mil.

Obrigações trabalhistas e sociais: o aumento de R\$ 58,1 mil, foi decorrente da inadimplência do INSS e FGTS. As liquidações do mês foram parciais, resultando o acúmulo de saldo. Quanto aos colaboradores da Happymed que foram pagos na Felizmed, a empresa explicou que a Happymed não tem operação, porém, há 02 colaboradores que estão ativos e atuando no Centro de Saúde Felizmed.

Obrigações tributárias: o acréscimo se deu, pela inadimplência dos tributos. A maior parte dos pagamentos foram por compensações, que não alcançaram a totalidade do valor devido no mês. Compreende, em sua maior parte, saldos de IR (R\$ 624,9 mil), COFINS (R\$ 416,6 mil) e CSLL (R\$ 305,7 mil). Ainda, os parcelamentos não estão ativos por falta de pagamento. Não há previsão para novas negociações dos saldos em aberto.

Fornecedores: a rubrica exibiu decréscimo de 2%, devido aos pagamentos do período. Em meio aos principais pagamentos, destacam-se BR Benefícios e serviços (R\$ 44,6 mil), Diagnostico da América (R\$ 27,5 mil), C.A Crissi (R\$ 25 mil). O relatório de controle interno da empresa não foi disponibilizado. Conforme informações prestadas pela Recuperanda, os primeiros controles gerenciais, via sistema interno incorporado à empresa, são referentes a fevereiro/2023. Desta forma, o assunto será retomado na próxima competência.



4. DADOS FINANCEIROS-ECONÔMICOS – BALANÇO PATRIMONIAL FELIZMED ODONTOLOGIA

BALANÇO PATRIMONIAL		nov/22	dez/22	jan/23
ATIVO	CIRCULANTE	2.242.787	2.257.332	2.254.113
	Disponibilidades	1.813.459	1.813.459	1.813.459
	Caixa	1.809.524	1.809.524	1.809.524
	Aplicações financeiras	3.935	3.935	3.935
	Duplicatas a receber	429.328	443.873	440.654
	NÃO CIRCULANTE	25.900	24.797	23.694
	Creditos com pessoas ligadas / Outros Créditos	23.948	22.869	21.790
	Investimentos	400	400	400
	Imobilizado	1.552	1.528	1.504
TOTAL DO ATIVO		2.268.687	2.282.129	2.277.808

BALANÇO PATRIMONIAL		nov/22	dez/22	jan/23	
PASSIVO	CIRCULANTE	244.229	268.365	274.067	
	Obrigações trabalhistas	25.684	31.782	32.575	
	Obrigações tributárias	146.456	159.478	160.417	
	Fornecedores	46.333	51.352	55.317	
	Limites contas bancárias	25.756	25.754	25.757	
	NÃO CIRCULANTE	1.154.223	1.169.749	1.181.146	
	Exigível a Longo prazo	1.154.223	1.169.749	1.181.146	
	Outras Obrigações - Mútuo	-	-	-	
	PATRIMÔNIO LÍQUIDO		742.818	844.015	844.015
		Capital Social	40.000	40.000	40.000
	Lucros/prejuízos acumulados	702.818	804.015	804.015	
TOTAL DO PASSIVO		2.141.270	2.282.129	2.299.228	

Disponível: contempla saldo de R\$ 1,8 milhão em espécie, o qual a empresa informou que não representa a realidade. Contudo os valores reais, não foram informados.

Duplicatas a receber: o período exibiu acréscimo de R\$ 3,2 mil, motivado pelos recebimentos. Conforme informações prestadas pela Recuperanda, os primeiros controles gerenciais, via sistema interno incorporado à empresa, são referentes a fevereiro/2023. Desta forma, o assunto será retomado na próxima competência. Em outro momento, a Recuperanda informou que o cliente paga na conta bancária do Centro de Saúde Felizmed e que estão aguardando o mesmo ajustar o processo interno de pagamento.

Outros créditos: contempla saldos a receber de sócios e diretores (R\$ 12,7 mil) e Rafael Henrique Meneguet (R\$ 9 mil). No entanto, o Sr. Rafael, é o único sócio da Recuperanda, e o motivo pela existência de duas contas separadas, de acordo com a empresa, é por o equívocos e confusões de lançamentos. As variações dos períodos analisados foram referente ao pagamento do pró-labore do sócio no valor de R\$ 1.078,68 mensal. Destaca-se que o valor a pagar de pró-labore é descontado do valor que a Felizmed Odontologia tem para receber do sócio, sem envolver saída em espécie.

Imobilizado: compreende saldos de máquinas e equipamentos (R\$ 2,9 mil) e as variações mensais são unicamente, com depreciação de R\$ 24,25.

Obrigações trabalhistas: o aumento do período, foi motivado, em sua maior parte, pela inadimplência dos encargos. Os salários estão em dia, conforme informações da empresa.

Obrigações tributárias: compreende, em sua maior parte, IR (R\$ 63 mil), CSLL (R\$ 32,9 mil) e COFINS (R\$ 24,6 mil). A rubrica apresenta acréscimo mensais, motivado pela inadimplência dos tributos. Não há previsão para novos parcelamentos.

Fornecedores: o acréscimo se deu pelo serviço tomado a prazo com C.A. Crissi (R\$ 3,9 mil). Destaca-se que há uma conta com saldo de R\$ 37,9 mil, nomeada com "fornecedor modelo", o qual a Recuperanda relatou ser histórico que veio das antigas contabilidades e que não tem conhecimento da composição. O *aging list* do contas a pagar, não foi enviado. Desta forma, não é possível atestar o saldo contabilizado. Conforme relatado, ainda estão em fase de implantação do sistema nos próximos meses será possível ter dados concretos, sem data específica para finalização.

Outas obrigações: o aumento do saldo em 1%, foi resultante do aumento da dívida com o Centro de Saúde Felizmed. O período exibiu pagamento de contas da Felizmed Odonto, pelo Centro de Saúde Felizmed.

4. DADOS FINANCEIROS-ECONÔMICOS – BALANÇO PATRIMONIAL UNIPRIME MEDICAL CENTER LTDA

BALANÇO PATRIMONIAL		nov/22	dez/22	jan/23
ATIVO	CIRCULANTE	206.645	206.645	206.645
	Disponibilidades	124.542	124.542	124.542
	Caixa	62.954	62.954	62.954
	Banco Conta Movimento	24.810	24.810	24.810
	Aplicações financeiras	36.778	36.778	36.778
	Duplicatas a receber	82.103	82.103	82.103
NÃO CIRCULANTE	100.529	98.690	96.850	
Creditos com pessoas ligadas	-100.000	-100.000	-100.000	
Imobilizado	200.529	198.690	196.850	
TOTAL DO ATIVO	307.175	305.335	303.495	

BALANÇO PATRIMONIAL		nov/22	dez/22	jan/23
PASSIVO	CIRCULANTE	54.365	54.596	45.903
	Obrigações trabalhistas	7.441	7.441	0
	Obrigações sociais	6.872	6.872	6.872
	Obrigações tributárias	12.929	13.160	11.908
	Fornecedores	27.123	27.123	27.123
	NÃO CIRCULANTE	310.306	334.165	363.430
Outras contas a pagar	310.306	334.165	363.430	
PATRIMÔNIO LÍQUIDO	243.597	-83.426	-74.733	
Capital Social	1.000.000	1.000.000	1.000.000	
Lucros/prejuízos acumulados	-756.403	-1.083.426	-1.074.733	
TOTAL DO PASSIVO	608.269	305.335	334.600	

Disponível: compreende, saldos em espécie (R\$ 62,9 mil) o qual a empresa informou que não reflete a realidade; e Banco Caixa Econômica Federal (R\$ 24,8 mil). O extrato do banco não foi encaminhado, impossibilitando atestar o saldo contabilizado.

Créditos com pessoas ligadas: desde janeiro/2022, apresenta valor negativo referente a empréstimo do sócio de R\$ 100 mil, que não foi explicado pela Recuperanda.

Imobilizado: a variação mensal de janeiro, foi unicamente com depreciação de R\$ 1.839,72. Engloba móveis e utensílios (R\$ 118,2 mil) e máquinas e equipamentos (R\$ 102,5 mil). A relação de bens não foi enviada.

Obrigações tributárias: compreende, em sua maior parte, saldos de INSS retido (R\$ 3,1 mil), COFINS (R\$ 1,7 mil) e IR (R\$ 1,9 mil). O decréscimo de 10%, se deu pelos pagamentos de tributos de competências anteriores (R\$ 03 a 05/2022). Contudo, tratam-se de ajustes junto a conta de ajustes credores de exercícios anteriores. De acordo com a empresa, os pagamentos foram localizados, porém, os comprovantes não foram enviados.

Obrigações trabalhistas: O decréscimo de R\$ 7,4, foi resultante do pagamento das rescisões de Renato Jesus da Silva (R\$ 4,2 mil), Maria Eduarda Kort (R\$ 2,9 mil) e Sabrina Danielle (R\$ 279,45). Anteriormente a empresa informou que a Uniprime não possuía colaboradores. Sendo assim, não ficou claro do que se tratam as rescisões. Conforme esclarecido pela Uniprime, tratam-se de ajustes junto a conta de ajustes credores de exercícios anteriores. De acordo com a empresa, os pagamentos foram localizados, porém, os comprovantes não foram enviados.

Outras contas a pagar: contempla valores a pagar para a empresa Centro de Saúde Felizmed, devido ao pagamento de contas e obrigações mensais da Uniprime. O saldo ao final de janeiro, é de R\$ 363,4 mil e aumenta mensalmente. Conforme relatório razão, os lançamentos foram de pagamentos a fornecedores, aluguel e outras despesas.

costa beber



4. DADOS FINANCEIROS-ECONÔMICOS – DRE CONSOLIDADO GRUPO FELIZMED

DEMONSTRAÇÃO RESULTADO DO EXERCÍCIO

D.R.E CONSOLIDADO	nov/22	dez/22	jan/23	2023
Receita bruta	917.152	1.097.642	970.075	1.947.452
Deduções sobre vendas	-51.821	-62.155	-54.809	-110.031
Receita líquida	865.331	1.035.487	915.265	1.837.421
Resultado Bruto	865.331	1.035.487	915.265	1.837.421
Despesas	-993.753	-1.089.023	-1.029.500	-2.146.751
Despesas administrativas	-606.545	-638.196	-498.071	-997.876
Despesas comerciais	-387.208	-450.652	-531.429	-1.148.874
Despesas não operacionais	-	-175	-	-
Prejuízo operac antes do result financeiro	-128.423	-53.536	-114.235	-309.330
Receitas financeiras	-	1.087	1	1
Despesas financeiras	-14.704	-	-3.780	-5.019
Lucro líquido antes dos impostos	-143.127	-52.449	-118.015	-314.348
Provisão para IRPJ e CSLL	-	-323.287	-	-
Resultado líquido do exercício	-143.127	-375.736	-118.015	-314.348

A fim de melhor analisar o resultado das Recuperandas de forma unificada, esta Administração Judicial apresenta o demonstrativo do resultado do exercício com as informações consolidadas das três empresas.

Receita Bruta: o mês de janeiro exibiu decréscimo dos serviços prestados de 12%. As Recuperandas, informaram que os meses de dezembro, janeiro e fevereiro, apresentam retração de receitas, pois dependem de atendimentos médicos e, nestes períodos, há diversos feriados (festas de fim de ano e carnaval), além de ser temporada de férias dos médicos.

Deduções sobre vendas: a rubrica é composta pelos impostos calculados sobre a prestação de serviços (R\$ 62,1 mil), desta forma, as variações foram proporcionais as receitas apresentadas.

Custos: as apurações dos custos necessários para manter o negócio, não são calculados ou reconhecidos. Quando questionadas, as empresas relataram que há processos com rupturas e tratam os custos como despesas. No entanto, não informou a previsão para regularizar.

Despesas administrativas: expôs decréscimo de 22%, principalmente, pelos pagamentos de décimo terceiro salário e férias que ocorrem no período anterior; despesa com alimentação dos empregados; e serviços prestados por terceiros, que foi proporcional às receitas. Os motivos pelas variações com alimentação foram as férias do período e trabalhos em home office. As despesas mais significativas do período foram com salários (R\$ 138,8 mil), aluguéis de imóveis (R\$ 89 mil) e INSS (\$\$ 44 mil). Dentro dos principais serviços prestados por terceiros, destacam-se Horus Inteligência em negócios (R\$ 8,7 mil), RDI Prestação de Serviços Médicos (R\$ 6,1 mil), e JR Medicina do Trabalho (R\$ 1,9 mil).

Despesas comerciais: engloba, em sua maior parte, honorários médicos (R\$ 333,1 mil), laudos terceirizados (R\$ 105,6) mil e sistema de informática (R\$ 51,5 mil). O acréscimo de 18% se deu, especialmente, pelo maior desembolso com honorários médicos e laudos terceirizados. O grupo explicou que os médicos e terceiros emitem nota ou fatura, no mês que irão receber e não no mês que de fato ocorreu a prestação de serviço, justificando a variação. Os principais honorários médicos pagos foram para Igor Valeriano Cancado (R\$ 61,8 mil), Evandro Alvim (R\$ 36,1 mil) e Fabiana de Arruda (R\$ 30 mil).

Resultado financeiro: o resultado financeiro foi negativo de R\$ 3.779,85 em sua maioria, pelos juros passivos (R\$ 2,4 mil) e tarifas bancárias (R\$ 1,3 mil).

Resultado: o período exibiu prejuízo de R\$ 118.014,80. O faturamento tem se mostrado insuficiente, diante das expressivas despesas operacionais.



5. ENDIVIDAMENTO TRIBUTÁRIO

O Grupo não paga integralmente os impostos correntes, o que gera um acúmulo de saldo das obrigações tributárias e dos encargos sociais. Os pagamentos identificados, em sua maior parte, foram com compensações. À respeito dos parcelamentos, de acordo com os balancetes, não estão ativos A Recuperanda informou que iniciaram as tratativas junto a RFB, para caracterizar a empresa como RJ, para que possam ter mais alternativas para parcelamentos, quais fazem necessários, visto que a empresa presta muito serviço para órgão público e em muitos casos é exigidas as respectivas CND'S.

Destaca-se que as 03 empresas do Grupo Recuperando, são tributadas pelo Lucro presumido. Os relatórios enviados da Procuradoria Geral da Fazenda Nacional, emitidos em novembro, apontam um total de débito federal de R\$ 1.137.526,82 no Centro de Saúde Felizmed, R\$ 79.274,24 da Felizmed Odontologia e de R\$ 15.930,31 na Uniprime, que diferem dos valores apresentados na contabilidade. Abaixo segue a posição de tributos e encargos vencidos, na monta de R\$ 3.113.532,29, atualizados até janeiro/2023, conforme demonstrações contábeis:

Passivo tributário - FELIZMED		Passivo tributário - FELIZMED ODONTO		Passivo tributário - UNIPRIME		Passivo tributário consolidado	
ISS	78.221,54	INSS a recolher	26.372,00	ISS	1.343,72	FELIZMED	2.907.756,83
IR a recolher	624.931,47	FGTS a recolher	3.335,92	IR	1.991,29	FELIZMED ODONTOLOGIA	186.995,38
CSLL a recolher	305.785,78	COFINS a recolher	24.684,64	CSLL	1.349,27	UNIPRIME	18.780,08
IRRF	16.113,80	PIS a recolher	5.348,54	IRRF	355,60	TOTAL	3.113.532,29
PIS a recolher	80.299,75	ISS Retido a recolher	8.518,68	PIS	389,14	Passivo tributário consolidado por esfera	
COFINS	416.694,08	IRRF A RECOLHER	63.456,57	COFINS	1.796,08	MUNICIPAL	88.083,94
CRF	46.984,17	CSLL a recolher	32974,87	CRF	1.539,54	ESTADUAL	41,41
FGTS	117.169,35	CSRF a recolher	2.035,81	SIMPLES NACIONAL	41,41	FEDERAL	3.025.406,94
INSS	978.523,92	Parcelamento	20.268,35	INSS	8.676,59	TOTAL	3.113.532,29
CONTRIBUIÇÃO SINDICAL	55,06	TOTAL	186.995,38	FGTS a recolher	1.297,44		
Parcelamento PIS/COFINS/CSLL	107.813,10			TOTAL	18.780,08		
Parcelamento IRPJ	135.164,81						
TOTAL	2.907.756,83						

Passivo tributário consolidado

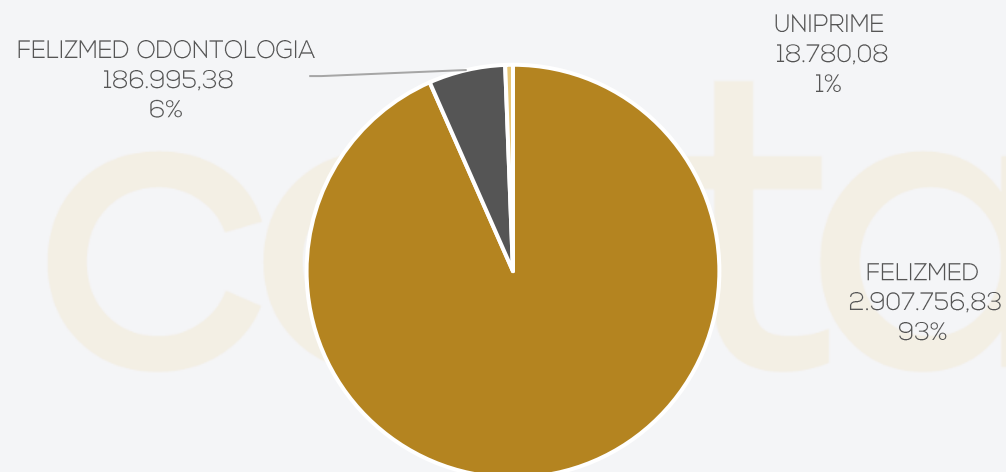

Passivo tributário consolidado por esfera

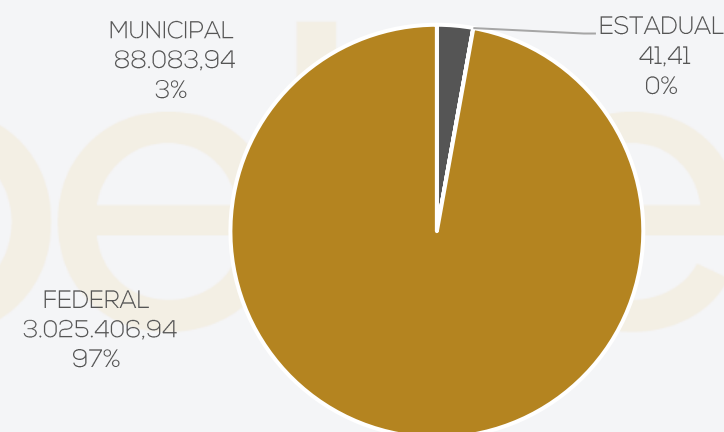



ANEXOS

I – DEMONSTRAÇÕES CONTÁBEIS DE JANEIRO/2023





medeiros²
costa beber
administração judicial



 **0800 150 1111**

 **+55 51 99871-1170**

PORTO ALEGRE

Av. Dr. Nilo Peçanha, 2900 - 701
RS - CEP 91330-001

NOVO HAMBURGO

R. Júlio de Castilhos, 679, Salas 111 e 112,
RS - CEP 93.510-130

CAXIAS DO SUL

Av. Itália, 482/501, Ed. Domênica Verdi
RS - CEP 95010-040

BLUMENAU

Rua Dr. Artur Balsini, 107, BBC Blumenau
Bairro Velha - CEP: 89036-240

RIO DE JANEIRO

Rua da Quitanda, 86 - 2º andar, Ed.
Galeria Sul América Seguros
Bairro Centro - CEP: 20091-005

SÃO PAULO

Av. Brig. Faria Lima, 4221, 1º andar
Bairro Itaim Bibi - CEP: 04538-133

BALANCETE

Código	Descrição da conta	Saldo Anterior	Débito	Crédito	Saldo Atual
1	ATIVO	2.282.129,17	3.224,19	7.545,66	2.277.807,70
2	ATIVO CIRCULANTE	2.257.331,99	5,65	3.224,19	2.254.113,45
3	DISPONÍVEL	1.813.459,29	5,65	5,65	1.813.459,29
4	CAIXA	1.809.524,03	0,00	0,00	1.809.524,03
5	CAIXA GERAL	1.809.524,03	0,00	0,00	1.809.524,03
7	BANCOS CONTA MOVIMENTO	0,00	5,65	5,65	0,00
1231	BANCO BRADESCO	0,00	5,65	5,65	0,00
10	APLICAÇÕES FINANCEIRAS LIQUIDEZ IMEDIATA	3.935,26	0,00	0,00	3.935,26
1240	APLICAÇÃO FINANCEIRA UNICRED	(48.146,36)	0,00	0,00	(48.146,36)
1241	APLICAÇÃO INVEST FÁCIL BRADESCO	52.081,62	0,00	0,00	52.081,62
12	CLIENTES	443.872,70	0,00	3.218,54	440.654,16
13	DUPLICATAS A RECEBER	443.872,70	0,00	3.218,54	440.654,16
1000	CLIENTES DIVERSOS	443.872,70	0,00	3.218,54	440.654,16
501	ATIVO NÃO-CIRCULANTE	24.797,18	3.218,54	4.321,47	23.694,25
76	OUTROS CRÉDITOS	22.869,16	3.218,54	4.297,22	21.790,48
77	TÍTULOS A RECEBER	0,00	3.218,54	3.218,54	0,00
1233	CENTRO DE SAUDE FELIZMED LTDA	0,00	3.218,54	3.218,54	0,00
80	SÓCIOS, ADMINISTRADORES E PESSOAS LIGADA	22.869,16	0,00	1.078,68	21.790,48
535	SOCIOS/ACIONISTAS E DIRETORES	12.713,64	0,00	0,00	12.713,64
1242	RAFAEL HENRIQUE MENEGUET	10.155,52	0,00	1.078,68	9.076,84
88	INVESTIMENTOS	400,00	0,00	0,00	400,00
96	OUTRAS PARTICIPAÇÕES SOCIETÁRIAS	400,00	0,00	0,00	400,00
1243	UNICRED CAPITALIZAÇÃO	400,00	0,00	0,00	400,00
111	IMOBILIZADO	1.528,02	0,00	24,25	1.503,77
118	MÁQUINAS, EQUIPAMENTOS E FERRAMENTAS	2.909,90	0,00	0,00	2.909,90
119	MÁQUINAS E EQUIPAMENTOS	2.909,90	0,00	0,00	2.909,90
125	(-) DEPRECIações, AMORT. E EXAUS. ACUMUL	(1.381,88)	0,00	24,25	(1.406,13)
128	(-) DEPRECIações DE MÁQUINAS, EQUIP. FER	(1.381,88)	0,00	24,25	(1.406,13)
149	PASSIVO	2.282.129,17	14.235,83	31.334,76	2.299.228,10
150	PASSIVO CIRCULANTE	268.365,23	11.017,29	16.718,80	274.066,74
164	FORNECEDORES	51.351,65	0,00	3.965,59	55.317,24
165	FORNECEDORES	51.351,65	0,00	3.965,59	55.317,24
1004	FORNECEDOR MODELO	37.993,09	0,00	0,00	37.993,09
1005	C. A. CRISSI LTDA	11.896,87	0,00	3.965,59	15.862,46
1006	KHRONOS SEGURANCA PRIVADA LTDA	223,69	0,00	0,00	223,69
1260	SOLUCAO CERTIFICACAO DIGITAL LTDA	185,00	0,00	0,00	185,00
1264	VR BENEFICIOS E SERVICOS DE PROCESSAMENTO S.A	1.053,00	0,00	0,00	1.053,00
169	OBRIGAÇÕES TRIBUTÁRIAS	159.477,55	0,00	939,41	160.416,96
170	IMPOSTOS E CONTRIBUIÇÕES A RECOLHER	159.477,55	0,00	939,41	160.416,96
173	ISS A RECOLHER	7.948,78	0,00	0,00	7.948,78
176	IMPOSTO DE RENDA A RECOLHER	63.018,84	0,00	0,00	63.018,84
177	CONTRIBUIÇÃO SOCIAL A RECOLHER	32.974,87	0,00	0,00	32.974,87
178	IRRF A RECOLHER	388,68	0,00	49,05	437,73
179	PIS A RECOLHER	5.348,54	0,00	0,00	5.348,54
180	COFINS A RECOLHER	24.684,64	0,00	0,00	24.684,64
182	CRF A RECOLHER	1.807,63	0,00	228,18	2.035,81
183	ISS RETIDO A RECOLHER	447,27	0,00	122,63	569,90
184	INSS RETIDO A RECOLHER	2.589,95	0,00	539,55	3.129,50
1238	PARCELAMENTO	20.268,35	0,00	0,00	20.268,35
185	OBRIGAÇÕES TRABALHISTA E PREVIDENCIÁRIA	31.781,74	11.014,50	11.808,15	32.575,39
186	OBRIGAÇÕES COM O PESSOAL	8.022,40	11.014,50	8.989,07	5.996,97
187	SALÁRIOS E ORDENADOS A PAGAR	6.943,72	7.357,82	5.252,29	4.838,19
188	PRÓ-LABORE A PAGAR	1.078,68	1.221,90	1.302,00	1.158,78
167	RESCISÕES A PAGAR	0,00	2.434,78	2.434,78	0,00
190	OBRIGAÇÕES SOCIAIS	23.759,34	0,00	2.819,08	26.578,42
191	INSS A RECOLHER	20.946,20	0,00	2.296,30	23.242,50
192	FGTS A RECOLHER	2.813,14	0,00	522,78	3.335,92
1248	LIMITES CONTAS BANCARIAS	25.754,29	2,79	5,65	25.757,15
1249	BANCO BRADESCO	2,79	2,79	5,65	5,65
1250	BANCO UNICRED	25.751,50	0,00	0,00	25.751,50
503	PASSIVO NÃO-CIRCULANTE	1.169.748,59	3.218,54	14.615,96	1.181.146,01
217	PASSIVO EXIGÍVEL A LONGO PRAZO	1.169.748,59	3.218,54	14.615,96	1.181.146,01
219	EMPRÉSTIMOS	143.579,08	0,00	0,00	143.579,08
1252	EMPRÉSTIMO UNICRED	143.579,08	0,00	0,00	143.579,08
236	OUTRAS OBRIGAÇÕES	1.026.169,51	3.218,54	14.615,96	1.037.566,93
1251	CENTRO DE SAÚDE FELIZMED	960.845,73	3.218,54	14.615,96	972.243,15

BALANCETE

Código	Descrição da conta	Saldo Anterior	Débito	Crédito	Saldo Atual
1253	HAPPYMED PLANO DE SAUDE LTDA	65.323,78	0,00	0,00	65.323,78
242	PATRIMÔNIO LÍQUIDO	844.015,35	0,00	0,00	844.015,35
243	CAPITAL SOCIAL	40.000,00	0,00	0,00	40.000,00
244	CAPITAL SUBSCRITO	40.000,00	0,00	0,00	40.000,00
245	CAPITAL SOCIAL	40.000,00	0,00	0,00	40.000,00
264	LUCROS OU PREJUÍZOS ACUMULADOS	804.015,35	0,00	0,00	804.015,35
265	LUCROS OU PREJUÍZOS ACUMULADOS	804.015,35	0,00	0,00	804.015,35
266	LUCROS ACUMULADOS	917.674,97	0,00	0,00	917.674,97
267	(-) PREJUÍZOS ACUMULADOS	(113.659,62)	0,00	0,00	(113.659,62)
269	CONTAS DE RESULTADOS - CUSTOS E DESPESAS	0,00	26.302,55	4.882,15	21.420,40
295	DESPESAS OPERACIONAIS	0,00	26.302,55	4.882,15	21.420,40
329	DESPESAS ADMINISTRATIVAS	0,00	26.302,55	4.882,15	21.420,40
330	DESPESAS COM PESSOAL	0,00	12.055,57	4.882,15	7.173,42
331	SALÁRIOS E ORDENADOS	0,00	5.252,29	3.401,43	1.850,86
332	PRÓ-LABORE	0,00	1.302,00	0,00	1.302,00
334	13º SALÁRIO	0,00	0,00	0,04	(0,04)
336	INSS	0,00	1.641,72	0,00	1.641,72
337	FGTS	0,00	522,78	0,00	522,78
338	INDENIZAÇÕES E AVISO PRÉVIO	0,00	2.434,78	1.480,68	954,10
554	DESPESAS ALIMENTAÇÃO SÓCIOS E/OU ADMINISTRADORES	0,00	902,00	0,00	902,00
340	ALUGUÉIS E ARRENDAMENTOS	0,00	8.404,89	0,00	8.404,89
341	ALUGUÉIS DE IMÓVEIS	0,00	8.270,00	0,00	8.270,00
342	ALUGUÉIS DE MÁQUINAS E EQUIPAMENTOS	0,00	134,89	0,00	134,89
345	IMPOSTOS, TAXAS E CONTRIBUIÇÕES	0,00	249,44	0,00	249,44
350	TAXAS DIVERSAS	0,00	249,44	0,00	249,44
353	DESPESAS GERAIS	0,00	5.589,79	0,00	5.589,79
354	ENERGIA ELÉTRICA	0,00	491,57	0,00	491,57
362	SERVIÇOS PRESTADOS POR TERCEIROS	0,00	4.905,00	0,00	4.905,00
558	DESPESAS COM INTERNET	0,00	168,97	0,00	168,97
561	DEPRECIAÇÕES	0,00	24,25	0,00	24,25
367	DESPESAS FINANCEIRAS	0,00	2,86	0,00	2,86
1229	TARIFAS BANCÁRIAS	0,00	2,86	0,00	2,86

RAPHAEL HENRIQUE MENEGUETTI:03814462980
Assinado de forma digital por RAPHAEL HENRIQUE MENEGUETTI:03814462980
Dados: 2023.02.22 15:56:37 -03'00'

RAPHAEL HENRIQUE MENEGUETTI

CPF: 038.144.629-80

CAMILA CRISTINA DOMINGUES ANDRADE PEIXER:04779726913
Assinado de forma digital por CAMILA CRISTINA DOMINGUES ANDRADE PEIXER:04779726913
Dados: 2023.02.22 15:54:45 -03'00'

CAMILA CRISTINA DOMINGUES ANDRADE PEIXER
Reg. no CRC - SC sob o No. SC03671604
CPF: 047.797.269-13

BALANCETE

Código	Descrição da conta	Saldo Anterior	Débito	Crédito	Saldo Atual
1	ATIVO	11.636.226,50	3.618.522,87	3.661.041,14	11.593.708,23
2	ATIVO CIRCULANTE	4.796.573,61	3.574.642,36	3.596.134,22	4.775.081,75
3	DISPONÍVEL	586.581,86	2.541.666,24	2.502.469,76	625.778,34
4	CAIXA	151.156,52	109.999,99	0,00	261.156,51
5	CAIXA GERAL	151.156,52	109.999,99	0,00	261.156,51
7	BANCOS CONTA MOVIMENTO	67.554,28	2.115.270,31	2.152.521,80	30.302,79
565	BANCO ITAU AG. 1412 C.C. 61485	10,00	1.410.987,27	1.410.987,27	10,00
2645	BANCO BRADESCO AG.332 C.C 55772-2 - NAVEGANTES	1,00	16.160,05	16.160,05	1,00
2763	BANCO DO BRASIL AG. 1489-3 C.C. 113105-2	67.165,90	688.122,99	725.047,48	30.241,41
4387	BANCO CAIXA ECONÔMICA FEDERAL AG. 3569 C.C. 1397-5	377,38	0,00	327,00	50,38
10	APLICAÇÕES FINANCEIRAS LIQUIDEZ IMEDIATA	367.871,06	316.395,94	349.947,96	334.319,04
2646	APLICAÇÃO BANCO DO BRASIL	197.170,48	0,00	0,00	197.170,48
2647	APLICAÇÃO CONTA GARANTIDA UNICREDI C.C. 218644-6	14.848,21	0,00	0,00	14.848,21
2650	APLICAÇÃO BANCO BRADESCO AG. 332 C.C. 55772-2 NAVEGANTES	4.808,34	5.629,15	10.324,51	112,98
2651	TITULO DE CAPITALIZAÇÃO BANCO BRADESCO AG. 332 C.C 66772-2	5.579,12	0,00	0,00	5.579,12
2652	APLICAÇÃO EM PAPEIS BRANCO BRADESCO AG. 332 C.C 55772-2	60.128,32	0,00	0,00	60.128,32
3601	APLICAÇÃO AUTOMÁTICA - ITAÚ	85.336,59	310.766,79	339.623,45	56.479,93
12	CLIENTES	3.519.814,92	949.538,43	1.093.664,46	3.375.688,89
13	DUPLICATAS A RECEBER	3.519.814,92	949.538,43	1.093.664,46	3.375.688,89
1000	CLIENTES DIVERSOS	3.519.814,92	949.538,43	1.093.664,46	3.375.688,89
18	OUTROS CRÉDITOS	0,00	83.437,69	0,00	83.437,69
23	ADIANTAMENTOS A FORNECEDORES	0,00	83.437,69	0,00	83.437,69
4400	ADIANTAMENTO A FORNECEDORES	0,00	83.437,69	0,00	83.437,69
65	DESPESAS PAGAS ANTECIPADAMENTE	690.176,83	0,00	0,00	690.176,83
66	DESPESAS DE MESES SEGUINTE	690.176,83	0,00	0,00	690.176,83
67	PRÊMIOS DE SEGUROS A APROPRIAR	690.176,83	0,00	0,00	690.176,83
501	ATIVO NÃO-CIRCULANTE	6.839.652,89	43.880,51	64.906,92	6.818.626,48
76	OUTROS CRÉDITOS	6.186.758,98	43.880,51	53.319,24	6.177.320,25
77	TÍTULOS A RECEBER	4.192.512,46	43.880,51	52.240,56	4.184.152,41
3596	PAGAMENTOS A IDENTIFICAR	664.937,10	0,00	0,00	664.937,10
3607	VALORES A REPASSAR	305.564,09	0,00	49.022,02	256.542,07
2653	FELIZMED ODONTO	960.845,73	14.615,54	3.218,54	972.242,73
2655	HAPPYMED	1.926.999,73	0,00	0,00	1.926.999,73
3606	UNIPRIME MECAL CENTER LTDA	334.165,81	29.264,97	0,00	363.430,78
80	SÓCIOS, ADMINISTRADORES E PESSOAS LIGADA	1.994.246,52	0,00	1.078,68	1.993.167,84
535	RAPHAEL H MENEGUETT	1.994.246,52	0,00	1.078,68	1.993.167,84
88	INVESTIMENTOS	22.071,82	0,00	0,00	22.071,82
96	OUTRAS PARTICIPAÇÕES SOCIETÁRIAS	22.071,82	0,00	0,00	22.071,82
2661	UNICREDI - COTA CAPITAL	4.671,82	0,00	0,00	4.671,82
2662	CENTRO DE SAUDE FELIZMED LTDA - SCP	17.400,00	0,00	0,00	17.400,00
111	IMOBILIZADO	630.822,09	0,00	11.587,68	619.234,41
112	IMÓVEIS	56.052,85	0,00	0,00	56.052,85
2665	BENFEITORIAS	56.052,85	0,00	0,00	56.052,85
116	MÓVEIS E UTENSÍLIOS	298.448,10	0,00	0,00	298.448,10
117	MÓVEIS E UTENSÍLIOS	298.448,10	0,00	0,00	298.448,10
118	MÁQUINAS, EQUIPAMENTOS E FERRAMENTAS	886.792,27	0,00	0,00	886.792,27
119	MÁQUINAS E EQUIPAMENTOS	591.950,65	0,00	0,00	591.950,65
2663	EQUIPAMENTOS DE INFORMÁTICA	208.346,64	0,00	0,00	208.346,64
2664	APARELHO AR CONDICIONADO E EVAPORADORA	14.592,78	0,00	0,00	14.592,78
3597	COMPRA PATRIMONIO	71.902,20	0,00	0,00	71.902,20
124	IMOBILIZADO EM ANDAMENTO	2.916,75	0,00	0,00	2.916,75
2669	CONSORCIO BANCO BRADESCO	2.916,75	0,00	0,00	2.916,75
125	(-) DEPRECIações, AMORT. E EXAUS. ACUMUL	(613.387,88)	0,00	11.587,68	(624.975,56)
127	(-) DEPRECIações DE MÓVEIS E UTENSÍLIOS	(147.132,55)	0,00	2.487,07	(149.619,62)
128	(-) DEPRECIações DE MÁQUINAS, EQUIP. FER	(263.901,82)	0,00	4.932,92	(268.834,74)
2666	(-) DEPRECIações DE EQUIPAMENTOS DE INFORMÁTICA	(190.545,82)	0,00	3.472,44	(194.018,26)
2667	(-) DEPRECIações DE APARELHO AR CONDICIONADO EVAPORADORA	(5.170,87)	0,00	126,89	(5.297,76)
2668	(-) DEPRECIações DE BENFEITORIAS	(909,12)	0,00	0,00	(909,12)
3605	(-) DEPRECIações COMPRA PATRIMONIO	(5.727,70)	0,00	568,36	(6.296,06)
149	PASSIVO	11.636.226,50	461.318,35	484.289,79	11.659.197,94
150	PASSIVO CIRCULANTE	9.842.735,94	461.318,35	484.289,79	9.865.707,38
164	FORNECEDORES	619.731,77	226.534,35	176.059,21	569.256,63
165	FORNECEDORES	619.731,77	226.534,35	176.059,21	569.256,63
4376	AMARAL SERVICOS MEDICOS LTDA	1.295,51	1.295,51	0,00	0,00
2679	ANA PAULA FRANCO DA COSTA ME	2.550,00	0,00	0,00	2.550,00
4361	ANDERSON DOS SANTOS ELETROICA	8,60	0,00	0,00	8,60
2755	ANGELA SOZIO SERVICOS MEDICOS LTDA	1.062,17	0,00	0,00	1.062,17

BALANCETE

Código	Descrição da conta	Saldo Anterior	Débito	Crédito	Saldo Atual
4358	ASAMED IMP E DISTRIB DE PROD MEDICOS FAR	1.541,32	0,00	0,00	1.541,32
1016	ASSOCIACAO DE EVANGELISMO GLOBAL (AEG)	700,00	700,00	0,00	0,00
4375	BM ROCHA SERVICOS MEDICOS LTDA	90,72	0,00	108,51	199,23
1007	C. A. CRISSI LTDA	51.849,78	25.000,00	19.926,28	46.776,06
1008	CAMBORIUMEDI APOIO ADMINISTRATIVO E CONSULTORIA EMPRESARIAL LTDA	119.991,29	0,00	12.043,90	132.035,19
2756	CAMPO SOUTO SERVIÇOS ADMINISTRATIVOS LTDA	335,00	0,00	0,00	335,00
2752	CARDIO SISTEMAS COMERCIAL E INDUSTRIAL LTDA	1.263,30	0,00	0,00	1.263,30
2735	CENTRO MÉDICO VASQUES LTDA	0,85	0,85	0,00	0,00
3624	CLINICA DE OLHOS DO VALE LTDA	17.886,96	6.899,67	6.899,67	17.886,96
2634	CLINICA HOERLLE LTDA	2.041,07	0,00	0,00	2.041,07
2703	CODASA SERVIÇOS LTDA	2.100,00	0,00	0,00	2.100,00
3618	COMUNELLO, SHELDAN E MINODA SERVICOS MEDICOS LTDA	15.285,54	15.128,51	5.624,13	5.781,16
4377	CONTROLE TECNICO DE PRAGAS INSETTEX LTDA	1.200,00	0,00	0,00	1.200,00
4383	CONTROLE TECNICO DE PRAGAS INSETTEX LTDA	700,00	0,00	700,00	1.400,00
4341	CRISTIANO VELOSO 02786084938	850,00	850,00	0,00	0,00
2642	DEBORA MULLER SERVICOS MEDICOS LTDA	4.792,36	0,00	0,00	4.792,36
2672	DEGERING MEDICINA DIAGNOSTICA LTDA ME	925,69	0,00	854,82	1.780,51
3630	DIAGNOSTICOS DA AMERICA S.A .	120.326,71	27.572,29	30.495,91	123.250,33
1010	EFICACIA FARMACIA DE MANIPULACAO LTDA	11.406,01	0,00	0,00	11.406,01
2742	ELETRICA SIPPEL LTDA ME	1.813,00	0,00	0,00	1.813,00
3637	ELIANE MARTINS DOS SANTOS PEREIRA	867,00	0,00	0,00	867,00
2688	ELIANE MARTINS DOS SANTOS PEREIRA	975,00	0,00	0,00	975,00
2753	ESPAÇO DA MULHER LTDA	4.078,89	0,00	0,00	4.078,89
4396	EUGENIO RAULINO KOERICH S/A COM. INDUSTR	0,00	0,00	99,99	99,99
4362	FECHA FORTE CHAVES E FECHADURAS	59,00	0,00	0,00	59,00
3613	FERRARIN MEDICINA AMBULATORIAL LTDA	4.668,64	8.645,52	3.976,88	0,00
2745	GUILHERME PEIXOTO GARCIA	9.300,00	0,00	0,00	9.300,00
4364	HIDRO ART MATERIAIS PARA CONSTRUCAO LTD	367,67	0,00	0,00	367,67
4367	HORUS INTELIGENCIA EM NEGOCIOS LTDA	6.600,00	6.600,00	0,00	0,00
4378	HOTEL BLUMENHOF BALNEARIO CAMBORIU LTDA	676,00	0,00	0,00	676,00
2741	HOTEL ILHA DA MADEIRA LTDA	145,80	0,00	0,00	145,80
4339	I.G.I. INDUSTRIA DE GASES ITAJAI LTDA	200,00	0,00	0,00	200,00
4379	IBRIDGE LTDA	3.244,00	3.356,62	3.356,62	3.244,00
4356	INSTALADORA SAO LEOPOLDO LTDA	1.405,05	0,00	0,00	1.405,05
3621	INSTITUTO CURITIBANO DE RADIOLOGIA	6.356,82	6.667,23	6.567,60	6.257,19
2681	ITJAIMED APOIO ADMINISTRATIVO E CONSULTIROA EMPRESARIAL	4.228,00	0,00	0,00	4.228,00
3622	J BRENNER & CIA LTDA	2.500,00	0,00	0,00	2.500,00
2750	J.L. DE MOLLO PINHEIRO	629,31	0,00	0,00	629,31
2691	JANAINA DE ANDRADE MENEZES	110,00	0,00	0,00	110,00
2698	JEAN PEDIATRA EIRELI	2.427,00	0,00	0,00	2.427,00
4388	JOAO PEDRO DOMINGUES RODRIGUES 10878322922	2.650,00	2.650,00	0,00	0,00
4395	JR MEDICINA DO TRABALHO LTDA	0,00	0,00	1.820,15	1.820,15
2676	KHRONOS SEGURANÇA PRIVADA LTDA	215,66	0,00	0,00	215,66
2685	LLG APOIO ADMINISTRATIVO E CONSULTORIA EMPRESARIAL	7.293,92	0,00	0,00	7.293,92
2744	MARIZETI MATTOS DA SILVEIRA	774,39	0,00	0,00	774,39
4373	MECANICA DE AUTOMOVEIS SADI LTDA.	150,00	0,00	0,00	150,00
3619	MED MARTUCCI - SERVICOS MEDICOS LTDA.	15.320,44	0,00	0,00	15.320,44
4385	MEDMED COMERCIO DE MATERIAIS HOSPITALARE	996,90	1.641,90	3.054,52	2.409,52
2675	MENDES E FILHO COMERCIO DE CHAVES LTDA ME	20,00	0,00	0,00	20,00
4343	MORAES & PEIXER SERVICOS DE CONTABILIDADE LTDA	10.500,00	10.500,00	0,00	0,00
4270	MULTIPLA COM. CATARINENSE DE PROD P/ DIA	6.749,24	14.549,72	7.800,48	0,00
2674	MUNDIAL MED LTDA ME	32.165,15	0,00	0,00	32.165,15
3612	NATHALIA SIQUEIRA JULIO	841,52	841,52	775,25	775,25
2697	OLIVEIRA E SCHMIDT APOIO ADMINISTRATIVO LTDA	6.467,00	0,00	0,00	6.467,00
2692	PATRICIA LAURENÇO SILVERIO	4.180,00	3.480,00	0,00	700,00
4382	Paula Cristina de Brito Fernandes	4.000,00	4.000,00	0,00	0,00
2680	PIXEON MEDICAL SISTEMAS S.A. COMERCIO E DESENVOLVIMENTO	9.882,99	0,00	0,00	9.882,99
2690	POKE SOLUÇÕES E SERVIÇOS LTDA	3.458,25	0,00	0,00	3.458,25
4353	POLLIMED COMERCIO E REPRESENTACOES LTDA	1.800,00	8.161,12	6.361,12	0,00
2747	POLLIMED COMERCIO E REPRESENTAÇÕES LTDA	4.400,00	0,00	0,00	4.400,00
4354	POSTO AGRICOPEL FL 30	1.282,37	1.126,57	878,73	1.034,53
4363	PRAIANA COMERCIO DE PRODUTOS HOSPITALARE	365,50	696,50	758,40	427,40
4368	RD BIRO DE IMPRESSAO LTDA	522,00	0,00	27,00	549,00
3620	RDI PRESTACAO DE SERVICOS MEDICOS LTDA	5.044,43	5.771,78	5.771,77	5.044,42
2748	RMED TECNOLOGIA MEDICA LTDA	240,00	0,00	0,00	240,00
4399	ROSSI MATERIAIS ELETRICOS LTDA	0,00	0,00	90,00	90,00
2736	RX IMAGENS LITORAL LTDA	703,49	0,00	0,00	703,49
1012	RX IMAGENS LITORAL LTDA	8.468,90	15.659,62	15.323,87	8.133,15
1015	SANDRO ROGERIO STOCO & CIA LTDA	380,00	0,00	0,00	380,00
4380	SECCO ETIQUETAS AUTOMACAO LTDA ME	463,80	463,80	0,00	0,00
4348	SERVIOESTE SOLUCOES AMBIENTAIS LTDA	243,69	0,00	0,00	243,69
2737	SERVIOESTE SOLUÇÕES AMBIENTAIS LTDA	1.537,64	328,74	1.291,81	2.500,71
4397	SOMADATTA INFORMATICA LTDA	0,00	0,00	855,00	855,00
3626	SS GRAFICA LTDA	11.560,86	0,00	0,00	11.560,86
3615	STEPHANIE SCUCIATO WEISSHEIMER LTDA	1.991,23	0,00	0,00	1.991,23
4346	SUPPORT SOLUTIONS LTDA	1.386,76	0,00	2.451,56	3.838,32
2734	SYNGOO TECNOLOGIA LTDA	7.600,00	3.800,00	0,00	3.800,00
1009	TATIANE KREMER RHODEN	14.781,88	5.427,32	9.055,02	18.409,58
2696	TECNO PONTO TECNOLOGIA AVANÇADA EM CONTROLE DE PON	2.283,63	0,00	0,00	2.283,63
4370	TECNO PONTO TECNOLOGIA AVANÇADA EM CONTROLE DE PONTO E ACESSO LT	15,01	0,00	0,00	15,01
1013	THIAGO DO NASCIMENTO DOS SANTOS EIRELI	10.562,52	0,00	0,00	10.562,52

BALANCETE

Código	Descrição da conta	Saldo Anterior	Débito	Crédito	Saldo Atual
4359	ULTRACARDIO EQUIPAMENTOS MEDICOS HOSPITA	1.140,00	0,00	0,00	1.140,00
4365	USS INFORMATICA LTDA	0,00	0,00	5.056,60	5.056,60
2740	VALDOMIRO JOAO DA SILVA NETO SOLUÇÕES HIDRAULICAS	147,00	0,00	0,00	147,00
2739	VALDOMIRO VEIGA	6.555,00	0,00	0,00	6.555,00
4347	VALDOMIRO VEIGA 91839424915	0,00	0,00	500,00	500,00
4389	VR BENEFICIOS E SERVICOS DE PROCESSAMENTO S.A	21.080,94	44.614,56	23.533,62	0,00
2749	VRF CONTROLE DE PONTO ACESSO LTDA	655,60	105,00	0,00	550,60
169	OBRIGAÇÕES TRIBUTÁRIAS	1.666.172,73	48.387,73	63.705,74	1.681.490,74
170	IMPOSTOS E CONTRIBUIÇÕES A RECOLHER	1.635.248,13	48.387,73	63.705,74	1.650.566,14
173	ISS A RECOLHER	88.784,05	30.453,69	19.401,55	77.731,91
176	IMPOSTO DE RENDA A RECOLHER	624.931,47	0,00	0,00	624.931,47
177	CONTRIBUIÇÃO SOCIAL A RECOLHER	305.785,78	0,00	0,00	305.785,78
178	IRRF A RECOLHER	19.402,30	7.786,16	1.591,11	13.207,25
179	PIS A RECOLHER	74.944,13	949,86	6.305,48	80.299,75
180	COFINS A RECOLHER	391.975,81	4.383,98	29.102,25	416.694,08
182	CRF A RECOLHER	44.483,98	1.461,29	3.961,48	46.984,17
183	ISS RETIDO A RECOLHER	3.209,57	3.352,75	632,81	489,63
184	INSS RETIDO A RECOLHER	78.769,43	0,00	2.711,06	81.480,49
491	CONTRIBUIÇÃO SINDICAL A RECOLHER	55,06	0,00	0,00	55,06
2671	IRRF S/SALÁRIOS A RECOLHER	2.906,55	0,00	0,00	2.906,55
2715	PARCELAMENTOS CURTO PRAZO	30.924,60	0,00	0,00	30.924,60
2716	PARCELAMENTO CP PIS-COFINS-CSLL-IRPJ	13.721,75	0,00	0,00	13.721,75
2717	PARCELAMENTO CP IRPJ-CSLL	17.202,85	0,00	0,00	17.202,85
185	OBRIGAÇÕES TRABALHISTA E PREVIDENCIÁRIA	1.092.097,50	186.396,27	244.524,84	1.150.226,07
186	OBRIGAÇÕES COM O PESSOAL	140.390,35	180.290,17	175.913,11	136.013,29
187	SALÁRIOS E ORDENADOS A PAGAR	118.809,80	142.132,86	151.491,15	128.168,09
188	PRÓ-LABORE A PAGAR	1.078,68	1.221,90	1.302,00	1.158,78
166	FÉRIAS A PAGAR	1.592,77	6.380,50	5.515,92	728,19
167	RESCISÕES A PAGAR	17.999,70	30.554,91	17.475,04	4.919,83
231	PENSÃO ALIMENTÍCIA A PAGAR	909,40	0,00	129,00	1.038,40
190	OBRIGAÇÕES SOCIAIS	951.707,15	6.106,10	68.611,73	1.014.212,78
191	INSS A RECOLHER	844.568,84	2.202,07	54.676,66	897.043,43
192	FGTS A RECOLHER	107.138,31	3.904,03	13.935,07	117.169,35
200	OUTRAS OBRIGAÇÕES	151.893,19	0,00	0,00	151.893,19
2718	LIMITE CONTAS BANCÁRIAS	151.893,19	0,00	0,00	151.893,19
2719	LIMITE BANCO UNICRED AG. 1311 C.C. 2186446	116.676,07	0,00	0,00	116.676,07
2720	LIMITE BRADESCO SG. 332 C.C. 667722-2	31.303,14	0,00	0,00	31.303,14
3609	LIMITE BANCO BRADESCO AG. 332 C.C. 49122-5	2.544,08	0,00	0,00	2.544,08
3610	LIMITE BANCO BRADESCO AG. 332 C.C. 49743-6	1.369,90	0,00	0,00	1.369,90
382	EMPRÉSTIMOS E FINANCIAMENTOS	6.312.840,75	0,00	0,00	6.312.840,75
151	EMPRÉSTIMOS	6.312.840,75	0,00	0,00	6.312.840,75
2706	CAIXA ECONOMICA C/EMPRESTIMO	3.924.924,02	0,00	0,00	3.924.924,02
2707	EMPRESTIMO UINICREDI - CONTR 2020111199	144.317,79	0,00	0,00	144.317,79
2708	EMPRESTIMO BRADESCO CTA 66772-2 - CAPITAL DE GIRO	1.408.326,66	0,00	0,00	1.408.326,66
2709	EMPRESTIMO UNICRED CONTA GARANTIDA	213.982,86	0,00	0,00	213.982,86
2710	EMPRESTIMO BANCO DO BRASIL - CONTA GARANTIDA	12.584,60	0,00	0,00	12.584,60
2711	BANCO DO BRASIL BB GIRO 831704266	105.981,87	0,00	0,00	105.981,87
2712	EMPRESTIMO BANCO DO BRASIL BB GIRO 831704295	12.640,44	0,00	0,00	12.640,44
2713	EMPRESTIMO UNICRED - CONTR. 2021110824	250.871,63	0,00	0,00	250.871,63
2714	EMPRESTIMO UNICRED - CONTR. 2020001870	239.210,88	0,00	0,00	239.210,88
503	PASSIVO NÃO-CIRCULANTE	457.810,79	0,00	0,00	457.810,79
217	PASSIVO EXIGÍVEL A LONGO PRAZO	457.810,79	0,00	0,00	457.810,79
226	OUTROS DÉBITOS COM SÓCIOS, ADM, PESSOAS	250.000,00	0,00	0,00	250.000,00
2723	FELIZMED NAVEGANTES - SCP	250.000,00	0,00	0,00	250.000,00
232	OBRIGAÇÕES TRIBUTÁRIAS	212.053,31	0,00	0,00	212.053,31
2726	PARCELAMENTO PIS-COFINS-CSLL-IRPJ	94.091,35	0,00	0,00	94.091,35
2727	PARCELAMENTO IRPJ-CSLL	117.961,96	0,00	0,00	117.961,96
3643	BLOQUEIOS JUDICIAIS	(4.242,52)	0,00	0,00	(4.242,52)
3644	BLOQUEIO JUDICIAL - BANCO DO BRASIL	(4.242,52)	0,00	0,00	(4.242,52)
242	PATRIMÔNIO LÍQUIDO	1.335.679,77	0,00	0,00	1.335.679,77
243	CAPITAL SOCIAL	99.800,00	0,00	0,00	99.800,00
244	CAPITAL SUBSCRITO	99.800,00	0,00	0,00	99.800,00
245	CAPITAL SOCIAL	99.800,00	0,00	0,00	99.800,00
524	RESERVAS	(179.621,64)	0,00	0,00	(179.621,64)
257	RESERVAS DE LUCROS	2.650.000,00	0,00	0,00	2.650.000,00
2728	AFAC THALES DALBER ALVES MATTAR	750.000,00	0,00	0,00	750.000,00
2729	AFAC ATOMO PART. AFM IMOVEIS EIRELI	1.900.000,00	0,00	0,00	1.900.000,00
2730	ADIANTAMENTO DISTRIBUIÇÃO DE LUCROS	(2.829.621,64)	0,00	0,00	(2.829.621,64)

BALANCETE

Código	Descrição da conta	Saldo Anterior	Débito	Crédito	Saldo Atual
2731	ADIANTAMENTO DE LUCROS CENTRO DE SAUDE FELIZMED SCP	(2.829.621,64)	0,00	0,00	(2.829.621,64)
264	LUCROS OU PREJUÍZOS ACUMULADOS	1.415.501,41	0,00	0,00	1.415.501,41
265	LUCROS OU PREJUÍZOS ACUMULADOS	1.415.501,41	0,00	0,00	1.415.501,41
266	LUCROS ACUMULADOS	1.415.501,41	0,00	0,00	1.415.501,41
402	CONTAS DE RESULTADO - RECEITAS	0,00	54.809,28	970.078,10	915.268,82
403	RECEITAS OPERACIONAIS	0,00	54.809,28	970.078,10	915.268,82
404	RECEITA BRUTA DE VENDAS E SERVIÇOS	0,00	0,00	970.074,72	970.074,72
410	RECEITA DE PRESTAÇÃO DE SERVIÇOS	0,00	0,00	970.074,72	970.074,72
411	SERVIÇOS PRESTADOS	0,00	0,00	970.074,72	970.074,72
413	(-) DEDUÇÕES DA RECEITA BRUTA	0,00	54.809,28	0,00	(54.809,28)
424	(-) IMPOSTOS SOBRE VENDAS E SERVIÇOS	0,00	54.809,28	0,00	(54.809,28)
427	(-) ISS	0,00	19.401,55	0,00	(19.401,55)
428	(-) COFINS	0,00	29.102,25	0,00	(29.102,25)
429	(-) PIS	0,00	6.305,48	0,00	(6.305,48)
430	RECEITAS FINANCEIRAS	0,00	0,00	3,38	3,38
431	JUROS E DESCONTOS	0,00	0,00	3,38	3,38
432	JUROS DE APLICAÇÕES	0,00	0,00	2,42	2,42
434	DESCONTOS FINANCEIROS OBTIDOS	0,00	0,00	0,96	0,96
269	CONTAS DE RESULTADOS - CUSTOS E DESPESAS	0,00	993.984,38	13.225,85	980.758,53
500	CUSTOS	0,00	438.821,91	0,00	438.821,91
465	CUSTOS DOS SERVIÇOS PRESTADOS	0,00	438.821,91	0,00	438.821,91
466	CUSTOS DOS SERVIÇOS PRESTADOS	0,00	438.821,91	0,00	438.821,91
2769	HONORÁRIOS MÉDICOS	0,00	333.171,43	0,00	333.171,43
2770	LAUDOS TERCEIRIZADOS	0,00	105.650,48	0,00	105.650,48
295	DESPESAS OPERACIONAIS	0,00	555.162,47	13.225,85	541.936,62
296	DESPESAS COM VENDAS	0,00	92.607,00	0,00	92.607,00
319	DESPESAS GERAIS	0,00	92.607,00	0,00	92.607,00
2778	DESPESAS COM SISTEMA E INFORMÁTICA	0,00	51.588,38	0,00	51.588,38
2779	MATERIAIS DE ENFERMAGEM	0,00	3.812,92	0,00	3.812,92
2780	MATERIAIS DE LABORATÓRIO	0,00	12.459,71	0,00	12.459,71
2781	COMPRA DE MEDICAMENTOS	0,00	99,99	0,00	99,99
2782	SERVIÇOS DE LIMPEZA E CONSERVAÇÃO	0,00	24.646,00	0,00	24.646,00
329	DESPESAS ADMINISTRATIVAS	0,00	462.555,47	13.225,85	449.329,62
330	DESPESAS COM PESSOAL	0,00	259.674,88	13.225,85	246.449,03
331	SALÁRIOS E ORDENADOS	0,00	146.779,30	9.806,93	136.972,37
332	PRÓ-LABORE	0,00	1.302,00	0,00	1.302,00
333	PRÊMIOS E GRATIFICAÇÕES	0,00	2.566,25	0,00	2.566,25
334	13º SALÁRIO	0,00	265,47	0,14	265,33
335	FÉRIAS	0,00	5.515,92	0,00	5.515,92
336	INSS	0,00	42.385,07	0,00	42.385,07
337	FGTS	0,00	13.935,07	0,00	13.935,07
338	INDENIZAÇÕES E AVISO PRÉVIO	0,00	17.153,10	2.707,84	14.445,26
492	VALE TRANSPORTE	0,00	3.933,08	710,94	3.222,14
521	DESPESAS COM ALIMENTAÇÃO EMPREGADOS	0,00	23.739,62	0,00	23.739,62
554	DESPESAS ALIMENTAÇÃO SÓCIOS E/OU ADMINISTRADORES	0,00	2.100,00	0,00	2.100,00
340	ALUGUÉIS E ARRENDAMENTOS	0,00	73.852,11	0,00	73.852,11
341	ALUGUÉIS DE IMÓVEIS	0,00	58.750,00	0,00	58.750,00
342	ALUGUÉIS DE MÁQUINAS E EQUIPAMENTOS	0,00	15.102,11	0,00	15.102,11
345	IMPOSTOS, TAXAS E CONTRIBUIÇÕES	0,00	2.904,10	0,00	2.904,10
350	TAXAS DIVERSAS	0,00	2.904,10	0,00	2.904,10
353	DESPESAS GERAIS	0,00	122.344,01	0,00	122.344,01
354	ENERGIA ELÉTRICA	0,00	13.115,09	0,00	13.115,09
355	ÁGUA E ESGOTO	0,00	2.252,10	0,00	2.252,10
356	TELEFONE	0,00	83,56	0,00	83,56
358	SEGUROS	0,00	597,47	0,00	597,47
359	MATERIAL DE ESCRITÓRIO	0,00	8.744,64	0,00	8.744,64
362	SERVIÇOS PRESTADOS POR TERCEIROS	0,00	19.022,25	0,00	19.022,25
526	MATERIAL USO E CONSUMO	0,00	945,00	0,00	945,00
558	DESPESAS COM INTERNET	0,00	1.446,23	0,00	1.446,23
559	MANUTENÇÃO E REPAROS	0,00	11.350,00	0,00	11.350,00
560	PROPAGANDA E PUBLICIDADE	0,00	9.407,00	0,00	9.407,00
561	DEPRECIAÇÕES	0,00	11.587,68	0,00	11.587,68
2764	DESPESAS COM CARTÃO	0,00	18.513,07	0,00	18.513,07
2771	HONORÁRIOS ADVOCATÍCIOS	0,00	21.000,00	0,00	21.000,00
2772	COLETA DE LIXO	0,00	3.217,96	0,00	3.217,96
2774	DESPESAS COM ESTACIONAMENTO	0,00	183,23	0,00	183,23
3595	COMBUSTÍVEIS E LUBRIFICANTES	0,00	878,73	0,00	878,73
367	DESPESAS FINANCEIRAS	0,00	3.780,37	0,00	3.780,37
368	JUROS PASSIVOS	0,00	2.469,95	0,00	2.469,95

BALANCETE

Código	Descrição da conta	Saldo Anterior	Débito	Crédito	Saldo Atual
2759	TARIFA BANCARIA	0,00	1.310,42	0,00	1.310,42
RAPHAEL HENRIQUE MENEGUETTI:03814462980	Assinado de forma digital por RAPHAEL HENRIQUE MENEGUETTI:03814462980 Dados: 2023.02.22 15:46:08 -03'00'		CAMILA CRISTINA DOMINGUES ANDRADE PEIXER:04779726913	Assinado de forma digital por CAMILA CRISTINA DOMINGUES ANDRADE PEIXER:04779726913 Dados: 2023.02.22 15:48:00 -03'00'	
RAPHAEL HENRIQUE MENEGUETTI			CAMILA CRISTINA DOMINGUES ANDRADE PEIXER		
CPF: 038.144.629-80			Reg. no CRC - SC sob o No. SC03671604 CPF: 047.797.269-13		

BALANCETE

Código	Descrição da conta	Saldo Anterior	Débito	Crédito	Saldo Atual
1	ATIVO	305.334,81	0,00	1.839,72	303.495,09
2	ATIVO CIRCULANTE	206.645,06	0,00	0,00	206.645,06
3	DISPONÍVEL	87.764,12	0,00	0,00	87.764,12
4	CAIXA	62.953,67	0,00	0,00	62.953,67
5	CAIXA GERAL	62.953,67	0,00	0,00	62.953,67
7	BANCOS CONTA MOVIMENTO	24.810,45	0,00	0,00	24.810,45
565	BANCO CAIXA ECONÔMICA FEDERAL	24.810,45	0,00	0,00	24.810,45
12	CLIENTES	82.103,11	0,00	0,00	82.103,11
13	DUPLICATAS A RECEBER	82.103,11	0,00	0,00	82.103,11
1000	CLIENTES DIVERSOS	82.103,11	0,00	0,00	82.103,11
46	APLICAÇÕES FINANCEIRAS	36.777,83	0,00	0,00	36.777,83
47	APLICAÇÕES FINANCEIRAS REND. PREFIXADOS	36.777,83	0,00	0,00	36.777,83
48	APLICAÇÕES CAIXA ECONÔMICA FEDERAL	36.777,83	0,00	0,00	36.777,83
501	ATIVO NÃO-CIRCULANTE	98.689,75	0,00	1.839,72	96.850,03
76	OUTROS CRÉDITOS	(100.000,00)	0,00	0,00	(100.000,00)
80	SÓCIOS, ADMINISTRADORES E PESSOAS LIGADA	(100.000,00)	0,00	0,00	(100.000,00)
535	EMPRÉSTIMO SÓCIO	(100.000,00)	0,00	0,00	(100.000,00)
111	IMOBILIZADO	198.689,75	0,00	1.839,72	196.850,03
116	MÓVEIS E UTENSÍLIOS	118.225,42	0,00	0,00	118.225,42
117	MÓVEIS E UTENSÍLIOS	118.225,42	0,00	0,00	118.225,42
118	MÁQUINAS, EQUIPAMENTOS E FERRAMENTAS	102.540,97	0,00	0,00	102.540,97
119	MÁQUINAS E EQUIPAMENTOS	102.540,97	0,00	0,00	102.540,97
125	(-) DEPRECIações, AMORT. E EXAUS. ACUMUL	(22.076,64)	0,00	1.839,72	(23.916,36)
127	(-) DEPRECIações DE MÓVEIS E UTENSÍLIOS	(10.254,12)	0,00	854,51	(11.108,63)
128	(-) DEPRECIações DE MÁQUINAS, EQUIP. FER	(11.822,52)	0,00	985,21	(12.807,73)
149	PASSIVO	305.334,81	9.296,30	38.561,27	334.599,78
150	PASSIVO CIRCULANTE	54.596,02	8.994,65	301,65	45.903,02
164	FORNECEDORES	27.122,94	0,00	0,00	27.122,94
165	FORNECEDORES	27.122,94	0,00	0,00	27.122,94
1145	C. A. CRISSI LTDA	24.772,94	0,00	0,00	24.772,94
1146	OLIVEIRA E SCHMIDT APOIO ADMINISTRATIVO LTDA	30,00	0,00	0,00	30,00
1147	CAMPOS SOUTO SERVICOS ADMINISTRATIVOS LTDA.	730,00	0,00	0,00	730,00
1234	BRASILRAD CONSULTORIA EM RADIOPROTEÇÃO LTDA	1.250,00	0,00	0,00	1.250,00
1237	MARCIA REGINA FIDENCIO 01888352965	180,00	0,00	0,00	180,00
1304	JG GOULART	160,00	0,00	0,00	160,00
169	OBRIGAÇÕES TRIBUTÁRIAS	13.160,08	1.553,32	301,65	11.908,41
170	IMPOSTOS E CONTRIBUIÇÕES A RECOLHER	13.160,08	1.553,32	301,65	11.908,41
173	ISS A RECOLHER	1.343,72	0,00	0,00	1.343,72
176	IMPOSTO DE RENDA A RECOLHER	2.090,54	99,25	0,00	1.991,29
177	CONTRIBUIÇÃO SOCIAL A RECOLHER	1.438,59	89,32	0,00	1.349,27
178	IRRF A RECOLHER	282,03	0,00	73,57	355,60
179	PIS A RECOLHER	532,61	143,47	0,00	389,14
180	COFINS A RECOLHER	2.458,29	662,21	0,00	1.796,08
182	CRF A RECOLHER	1.311,46	0,00	228,08	1.539,54
183	ISS RETIDO A RECOLHER	559,07	559,07	0,00	0,00
184	INSS RETIDO A RECOLHER	3.102,36	0,00	0,00	3.102,36
479	SIMPLES NACIONAL A RECOLHER	41,41	0,00	0,00	41,41
185	OBRIGAÇÕES TRABALHISTA E PREVIDENCIÁRIA	14.313,00	7.441,33	0,00	6.871,67
186	OBRIGAÇÕES COM O PESSOAL	7.441,33	7.441,33	0,00	0,00
167	RESCISÕES A PAGAR	7.441,33	7.441,33	0,00	0,00
190	OBRIGAÇÕES SOCIAIS	6.871,67	0,00	0,00	6.871,67
191	INSS A RECOLHER	5.574,23	0,00	0,00	5.574,23
192	FGTS A RECOLHER	1.297,44	0,00	0,00	1.297,44
503	PASSIVO NÃO-CIRCULANTE	334.165,01	0,00	29.264,97	363.429,98
217	PASSIVO EXIGÍVEL A LONGO PRAZO	334.165,01	0,00	29.264,97	363.429,98
236	OUTRAS OBRIGAÇÕES	334.165,01	0,00	29.264,97	363.429,98
1295	CENTRO DE SAUDE FELIZMED EIRELI	334.165,01	0,00	29.264,97	363.429,98
242	PATRIMÔNIO LÍQUIDO	(83.426,22)	301,65	8.994,65	(74.733,22)
243	CAPITAL SOCIAL	1.000.000,00	0,00	0,00	1.000.000,00
244	CAPITAL SUBSCRITO	1.000.000,00	0,00	0,00	1.000.000,00
245	CAPITAL SOCIAL	1.000.000,00	0,00	0,00	1.000.000,00
264	LUCROS OU PREJUÍZOS ACUMULADOS	(1.083.426,22)	301,65	8.994,65	(1.074.733,22)
265	LUCROS OU PREJUÍZOS ACUMULADOS	(1.083.426,22)	301,65	8.994,65	(1.074.733,22)
267	(-) PREJUÍZOS ACUMULADOS	(1.410.449,81)	0,00	0,00	(1.410.449,81)
523	(-) PREJUÍZO DO EXERCÍCIO	327.023,59	0,00	0,00	327.023,59
562	AJUSTES CREDORES DE EXERCÍCIOS ANTERIORES	0,00	0,00	8.994,65	8.994,65
563	(-) AJUSTES DEVEDORES DE EXERCÍCIOS ANTERIORES	0,00	301,65	0,00	(301,65)

BALANCETE

Código	Descrição da conta	Saldo Anterior	Débito	Crédito	Saldo Atual
269	CONTAS DE RESULTADOS - CUSTOS E DESPESAS	0,00	31.104,69	0,00	31.104,69
295	DESPESAS OPERACIONAIS	0,00	31.104,69	0,00	31.104,69
329	DESPESAS ADMINISTRATIVAS	0,00	31.104,69	0,00	31.104,69
330	DESPESAS COM PESSOAL	0,00	291,57	0,00	291,57
492	VALE TRANSPORTE	0,00	291,57	0,00	291,57
340	ALUGUÉIS E ARRENDAMENTOS	0,00	22.000,00	0,00	22.000,00
341	ALUGUÉIS DE IMÓVEIS	0,00	22.000,00	0,00	22.000,00
345	IMPOSTOS, TAXAS E CONTRIBUIÇÕES	0,00	146,00	0,00	146,00
350	TAXAS DIVERSAS	0,00	146,00	0,00	146,00
353	DESPESAS GERAIS	0,00	8.667,12	0,00	8.667,12
354	ENERGIA ELÉTRICA	0,00	2.471,61	0,00	2.471,61
355	ÁGUA E ESGOTO	0,00	1.013,78	0,00	1.013,78
362	SERVIÇOS PRESTADOS POR TERCEIROS	0,00	3.025,00	0,00	3.025,00
558	DESPESAS COM INTERNET	0,00	317,01	0,00	317,01
561	DEPRECIACIONES	0,00	1.839,72	0,00	1.839,72

RAPHAEL HENRIQUE
MENEGUETTI:03814462980

Assinado de forma digital por RAPHAEL HENRIQUE MENEGUETTI:03814462980
Dados: 2023.02.22 15:58:01 -03'00'

RAPHAEL HENRIQUE MENEGUETTI

CPF: 038.144.629-80

CAMILA CRISTINA DOMINGUES ANDRADE
PEIXER:04779726913

Assinado de forma digital por CAMILA CRISTINA DOMINGUES ANDRADE PEIXER:04779726913
Dados: 2023.02.22 15:59:10 -03'00'

CAMILA CRISTINA DOMINGUES ANDRADE PEIXER
Reg. no CRC - SC sob o No. SC03671604
CPF: 047.797.269-13

DEMONSTRAÇÃO DO RESULTADO DO EXERCÍCIO EM 31/01/2023

Descrição	Saldo Atual
= RECEITA LÍQUIDA	0,00
= LUCRO BRUTO	0,00
(-) DESPESAS OPERACIONAIS	(21.417,54)
DESPESAS ADMINISTRATIVAS	(21.417,54)
SALÁRIOS E ORDENADOS	(1.850,86)
PRÓ-LABORE	(1.302,00)
13º SALÁRIO	0,04
INSS	(1.641,72)
FGTS	(522,78)
INDENIZAÇÕES E AVISO PRÉVIO	(954,10)
DESPESAS ALIMENTAÇÃO SÓCIOS E/OU ADMINISTRADORES	(902,00)
ALUGUÉIS DE IMÓVEIS	(8.270,00)
ALUGUÉIS DE MÁQUINAS E EQUIPAMENTOS	(134,89)
TAXAS DIVERSAS	(249,44)
ENERGIA ELÉTRICA	(491,57)
SERVIÇOS PRESTADOS POR TERCEIROS	(4.905,00)
DESPESAS COM INTERNET	(168,97)
DEPRECIACIONES	(24,25)
(+/-) RECEITAS FINANCEIRAS	(2,86)
TARIFAS BANCÁRIAS	(2,86)
= LUCRO OU PREJUÍZO OPERACIONAL	(21.420,40)
= RESULTADO DO EXERCÍCIO ANTES DO IR E CSLL	(21.420,40)
= LUCRO LÍQUIDO ANTES DAS PARTICIPAÇÕES	(21.420,40)
= LUCRO OU PREJUÍZO LÍQUIDO DO EXERCÍCIO	(21.420,40)
PREJUÍZO DO EXERCÍCIO	(21.420,40)

RAPHAEL HENRIQUE
MENEQUETTI:03814462
980

Assinado de forma digital por
RAPHAEL HENRIQUE
MENEQUETTI:03814462980
Dados: 2023.02.22 15:56:56 -03'00'

CAMILA CRISTINA
DOMINGUES ANDRADE
PEIXER:04779726913

Assinado de forma digital por
CAMILA CRISTINA DOMINGUES
ANDRADE PEIXER:04779726913
Dados: 2023.02.22 15:55:09 -03'00'

CAMILA CRISTINA DOMINGUES ANDRADE PEIXER
Reg. no CRC - SC sob o No. SC03671604
CPF: 047.797.269-13

RAPHAEL HENRIQUE MENEQUETTI

CPF: 038.144.629-80

DEMONSTRAÇÃO DO RESULTADO DO EXERCÍCIO EM 31/01/2023

Descrição	Saldo Atual
RECEITA BRUTA	970.074,72
SERVIÇOS PRESTADOS	970.074,72
(-) DEDUÇÕES DA RECEITA BRUTA	(54.809,28)
(-) ISS	(19.401,55)
(-) COFINS	(29.102,25)
(-) PIS	(6.305,48)
= RECEITA LÍQUIDA	915.265,44
= LUCRO BRUTO	915.265,44
(-) DESPESAS OPERACIONAIS	(976.978,16)
DESPESAS COM VENDAS	(531.428,91)
HONORÁRIOS MÉDICOS	(333.171,43)
LAUDOS TERCEIRIZADOS	(105.650,48)
DESPESAS COM SISTEMA E INFORMÁTICA	(51.588,38)
MATERIAIS DE ENFERMAGEM	(3.812,92)
MATERIAIS DE LABORATÓRIO	(12.459,71)
COMPRA DE MEDICAMENTOS	(99,99)
SERVIÇOS DE LIMPEZA E CONSERVAÇÃO	(24.646,00)
DESPESAS ADMINISTRATIVAS	(445.549,25)
SALÁRIOS E ORDENADOS	(136.972,37)
PRÓ-LABORE	(1.302,00)
PRÊMIOS E GRATIFICAÇÕES	(2.566,25)
13º SALÁRIO	(265,33)
FÉRIAS	(5.515,92)
INSS	(42.385,07)
FGTS	(13.935,07)
INDENIZAÇÕES E AVISO PRÉVIO	(14.445,26)
VALE TRANSPORTE	(3.222,14)
DESPESAS COM ALIMENTAÇÃO EMPREGADOS	(23.739,62)
DESPESAS ALIMENTAÇÃO SÓCIOS E/OU ADMINISTRADORES	(2.100,00)
ALUGUÉIS DE IMÓVEIS	(58.750,00)
ALUGUÉIS DE MÁQUINAS E EQUIPAMENTOS	(15.102,11)
TAXAS DIVERSAS	(2.904,10)
ENERGIA ELÉTRICA	(13.115,09)
ÁGUA E ESGOTO	(2.252,10)
TELEFONE	(83,56)
SEGUROS	(597,47)
MATERIAL DE ESCRITÓRIO	(8.744,64)
SERVIÇOS PRESTADOS POR TERCEIROS	(19.022,25)
MATERIAL USO E CONSUMO	(945,00)
DESPESAS COM INTERNET	(1.446,23)
MANUTENÇÃO E REPAROS	(11.350,00)
PROPAGANDA E PUBLICIDADE	(9.407,00)
DEPRECIAÇÕES	(11.587,68)
DESPESAS COM CARTÃO	(18.513,07)
HONORÁRIOS ADVOCATÍCIOS	(21.000,00)
COLETA DE LIXO	(3.217,96)
DESPESAS COM ESTACIONAMENTO	(183,23)
COMBUSTÍVEIS E LUBRIFICANTES	(878,73)
(+/-) RECEITAS FINANCEIRAS	(3.776,99)
JUROS DE APLICAÇÕES	2,42
DESCONTOS FINANCEIROS OBTIDOS	0,96
JUROS PASSIVOS	(2.469,95)
TARIFA BANCARIA	(1.310,42)
= LUCRO OU PREJUÍZO OPERACIONAL	(65.489,71)
= RESULTADO DO EXERCÍCIO ANTES DO IR E CSLL	(65.489,71)

DEMONSTRAÇÃO DO RESULTADO DO EXERCÍCIO EM 31/01/2023

Descrição	Saldo Atual
= LUCRO LÍQUIDO ANTES DAS PARTICIPAÇÕES	(65.489,71)
= LUCRO OU PREJUÍZO LÍQUIDO DO EXERCÍCIO	(65.489,71)
PREJUÍZO DO EXERCÍCIO	(65.489,71)

RAPHAEL HENRIQUE MENEGUETTI:03814462980
Assinado de forma digital por
RAPHAEL HENRIQUE
MENEGUETTI:03814462980
Dados: 2023.02.22 15:46:45 -03'00'

RAPHAEL HENRIQUE MENEGUETTI

CPF: 038.144.629-80

CAMILA CRISTINA DOMINGUES ANDRADE PEIXER:04779726913
Assinado de forma digital por
CAMILA CRISTINA DOMINGUES
ANDRADE PEIXER:04779726913
Dados: 2023.02.22 15:48:20
-03'00'

CAMILA CRISTINA DOMINGUES ANDRADE PEIXER

Reg. no CRC - SC sob o No. SC03671604

CPF: 047.797.269-13

DEMONSTRAÇÃO DO RESULTADO DO EXERCÍCIO EM 31/01/2023

Descrição	Saldo Atual
= RECEITA LÍQUIDA	0,00
= LUCRO BRUTO	0,00
(-) DESPESAS OPERACIONAIS	(31.104,69)
DESPESAS ADMINISTRATIVAS	(31.104,69)
VALE TRANSPORTE	(291,57)
ALUGUÉIS DE IMÓVEIS	(22.000,00)
TAXAS DIVERSAS	(146,00)
ENERGIA ELÉTRICA	(2.471,61)
ÁGUA E ESGOTO	(1.013,78)
SERVIÇOS PRESTADOS POR TERCEIROS	(3.025,00)
DESPESAS COM INTERNET	(317,01)
DEPRECIÇÕES	(1.839,72)
= LUCRO OU PREJUÍZO OPERACIONAL	(31.104,69)
= RESULTADO DO EXERCÍCIO ANTES DO IR E CSLL	(31.104,69)
= LUCRO LÍQUIDO ANTES DAS PARTICIPAÇÕES	(31.104,69)
= LUCRO OU PREJUÍZO LÍQUIDO DO EXERCÍCIO	(31.104,69)
PREJUÍZO DO EXERCÍCIO	(31.104,69)

RAPHAEL HENRIQUE
MENEQUETTI:0381446298
0
Assinado de forma digital por
RAPHAEL HENRIQUE
MENEQUETTI:03814462980
Dados: 2023.02.22 15:58:18 -03'00'

RAPHAEL HENRIQUE MENEQUETTI

CPF: 038.144.629-80

CAMILA CRISTINA
DOMINGUES ANDRADE
PEIXER:04779726913
Assinado de forma digital por
CAMILA CRISTINA DOMINGUES
ANDRADE PEIXER:04779726913
Dados: 2023.02.22 15:59:52 -03'00'

CAMILA CRISTINA DOMINGUES ANDRADE PEIXER
Reg. no CRC - SC sob o No. SC03671604
CPF: 047.797.269-13