



MEDEIROS & MEDEIROS
ADMINISTRAÇÃO JUDICIAL

GRUPO ECOVIX

RECUPERAÇÃO JUDICIAL
Nº 023/1.16.0012010-0
(0021114-08.201.6.82.1002)

RELATÓRIO MENSAL DE ATIVIDADES

28º Relatório Mensal de Atividades
Competência: Setembro/2020.

Apresentado em novembro de 2020.





MEDEIROS & MEDEIROS
ADMINISTRAÇÃO JUDICIAL

ÍNDICE

RELATÓRIO MENSAL DE
ATIVIDADES (RMA)

ÍNDICE

1. **INTRODUÇÃO**
 1. Principais Eventos
 2. Cronograma processual

2. **RESUMO DAS ATIVIDADES**
 1. Operação da Companhia
 2. Fluxo de Caixa
 3. Quadro de Funcionários
 4. Prestação de Contas
 5. Cumprimento do Plano de Recuperação Judicial
 6. Evento de Destaque – Operação de Reexportação (Kadana)

3. **DADOS ECONÔMICO-FINANCEIROS**
 1. Balanço Patrimonial
 2. Demonstrativo de Resultado
 3. Fluxo de caixa

4. **PLANO DE RECUPERAÇÃO JUDICIAL**
 1. Proposta de pagamento
 2. Cumprimento do Plano

5. **PRESTAÇÃO DE CONTAS LEILÕES**

6. **ACOMPANHAMENTO ESPECIAL**

7. **RELATÓRIO FOTOGRÁFICO**



O presente relatório reúne de forma sintética as informações operacionais, financeiras, econômicas e processuais da Recuperação Judicial das empresas do GRUPO ECOVIX. Os dados foram coletados e analisados pela Medeiros & Medeiros Administração Judicial, na qualidade de administradora judicial das empresas recuperandas. Atualmente, as Recuperandas vêm cumprindo suas obrigações processuais, com a apresentação das contas demonstrativas mensais (art. 52, IV, da LREF), **observa-se que houve atrasos anteriores, justificados por demandas internas, dentre outras. Informações de sua atividade estão sendo prestadas à Administração Judicial e aos credores, quando solicitadas.**

Todos os documentos que serviram de base para a elaboração do presente relatório estão disponíveis para consulta no site www.administradorjudicial.adv.br, e informações adicionais ou complementares podem ser obtidas diretamente com a Medeiros & Medeiros Administração Judicial.

O RMA reflete a análise técnica contábil, limitada às informações disponibilizadas acerca da situação atual das empresas. Em consonância com a manifestação do MP a respeito dos prazos de envio dos documentos e competência a que se refere, esta Administração Judicial alterou a sistemática, para melhor entendimento e visualização das informações. Portanto, o presente relatório reúne todos os dados do mês de setembro/2020, o próximo terá somente as informações de outubro/2020 e assim sucessivamente.

As demonstrações contábeis e os documentos complementares foram recebidos dentro do prazo, em 30/10, e o retorno aos questionamentos feitos pela Administração Judicial, enviados em 03/11, ocorreu em 10/11/2020.



Cronograma Processual da Recuperação Judicial do ECOVIX

| Data | Evento | Lei 11.101/05 | Data | Evento | Lei 11.101/05 |
|------------|---|---|------------|---|-------------------------------------|
| 16/12/2016 | Ajuizamento do Pedido de Recuperação | | 30/05/2017 | Fim do prazo para apresentar impugnações ao Juízo (10 dias após publicação do 2º Edital) | |
| 19/12/2016 | Deferimento do Pedido de Recuperação. | art. 52, inciso I, II, III, IV e V e § 1º | 28/06/2017 | Fim do prazo para apresentar objeções ao PRJ (30 dias após a publicação do 2º Edital ou 30 dias após a publicação do aviso de recebimento do PRJ) | art. 53, § Único e art. 55, § Único |
| 20/01/2017 | Publicação do deferimento no D.J.E | | 19/07/2017 | Realização da 1ª AGC | |
| 14/02/2017 | Publicação do 1º Edital | art. 52, § 1º e art. 7º, § 1º | 27/07/2017 | Realização da 2ª AGC | |
| 09/03/2017 | Fim do prazo para apresentar habilitações e divergências ao AJ (15 dias da publicação do 1º Edital) | art. 7º, § 1º | 26/06/2018 | Continuação da AGC – Aprovação do PRJ | |
| 17/02/2017 | Apresentação do Plano de Recuperação ao Juízo | art. 53 | 17/08/2018 | Homologação do PRJ | |
| 11/04/2017 | Publicação de aviso sobre o recebimento do PRJ no D.O. | art. 53, § Único | 17/08/2020 | Fim do prazo de Recuperação Judicial (se cumpridas todas as obrigações vencidas no prazo de 2 anos da concessão). | |
| 16/05/2017 | Publicação do Edital pelo AJ - 2º Edital (45 dias após apresentação de habilitações/divergências) | art. 7º, § 2º | | | |

Nota: Quadro elaborado pela Administradora Judicial com base nos processos previstos na Lei 11.101/05 e as datas de suas ocorrências conforme o trâmite processual.

Eventos ocorridos
 Não ocorrido



GRUPO ECOVIX

As empresas do Grupo Ecovix não possuem mais atividade operacional voltada à construção naval, em razão das rescisões contratuais com a Sete Brasil, Tupi BV e PNBV. Atualmente, o estaleiro desenvolve atividades manutenção de grandes embarcações e operações de carregamento de madeira, autorizadas pelo Porto de Rio Grande.

Fluxo de Caixa

O ingresso de recursos no mês de setembro foi de **~R\$ 25 milhões**, vinculados especialmente às receitas de serviços de corte para Kadana, e o total de saídas de **~R\$ 14 milhões** destinados em duas maioria à operação (R\$ 12 milhões) e ao cumprimento das obrigações concursais (R\$ 1,6 milhões). As movimentações adicionaram R\$ 11 milhões a caixa da Companhia, chegando a pouco mais de **~R\$ 41 milhões em 30 de setembro**.

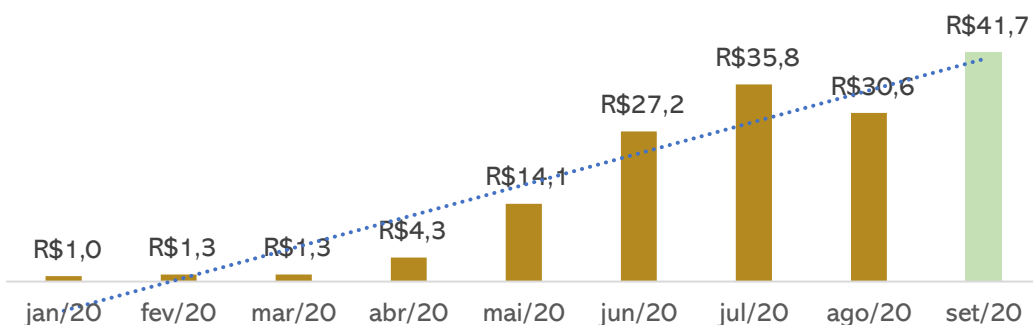

❖ Prestações de contas

No mês de setembro houve o ingresso de R\$ 1,2 milhão vinculado ao leilão da P-71. A prestação de contas quanto à destinação do montante encontra-se na página 20 deste relatório.

Quadro de colaboradores

Em setembro de 2020, o Grupo Ecovix possuía **289 colaboradores** distribuídos nas recuperandas conforme gráficos que seguem. A redução de 14 pessoas no quadro de funcionários está ligada à retração nos serviços de corte de sucata. Não há pendências com rescisões e/ou obrigações trabalhistas, exceto as que estão sendo adimplidas na forma do plano aprovado.

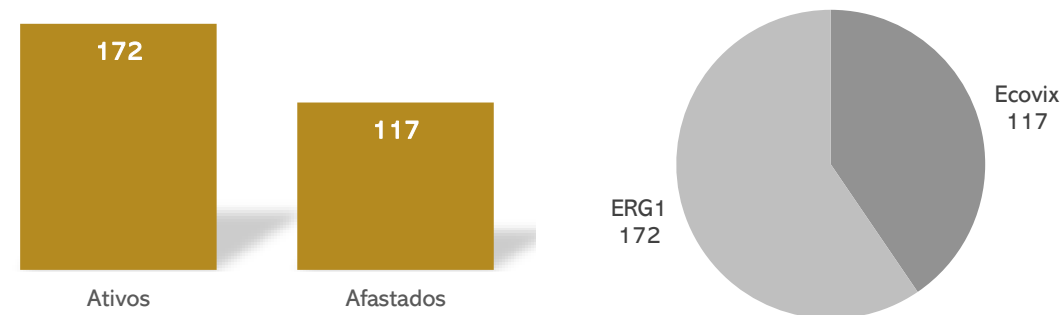

Atividades Operacionais desenvolvidas

Nos últimos meses a companhia vem realizando operações de Top off (carregamento) de cargas, sendo que no mês de setembro houve ingresso de R\$ 203.046,93 em serviços vinculados à 17º, 18º e 19º atividade desse tipo no estaleiro.

Além disso, os serviços de corte de material para Kadana e Reexportação de material têm sido as principais atividades operacionais da Companhia.



GRUPO ECOVIX

Passivo Não sujeito a Recuperação Judicial e Pós pedido de Recuperação.

Principais Credores Extraconcursais

As Recuperandas possuem uma gama de fornecedores extraconcursais pulverizada, sendo os principais destacados a seguir.

| EMPRESA | CREDOR | VALOR |
|---------|--------------------------------|------------------|
| ECOVIX | SAGRES AGENCIAMENTOS MARÍTIMOS | R\$ 1.954.656,74 |
| | SOFTWAY S.A. | R\$ 504.091,91 |
| ERG1 | AIG SEGUROS BRASIL S.A. | R\$ 7.439.416,20 |
| | CEEE | R\$ 1.754.279,52 |
| | EMBRASMAQUI | R\$ 314.516,20 |

Passivo Fiscal

Embora com resultado pouco expressivo, a Companhia permanece recolhendo os impostos gerados de sua atividade. O passivo tributário de maior volume refere-se à ERG 2, especialmente pelo montante incluso no PERT (~R\$ 16 milhões). Do passivo tributário total, cerca de 39% está parcelado, conforme gráfico abaixo.

Passivo Tributário Grupo Ecovix

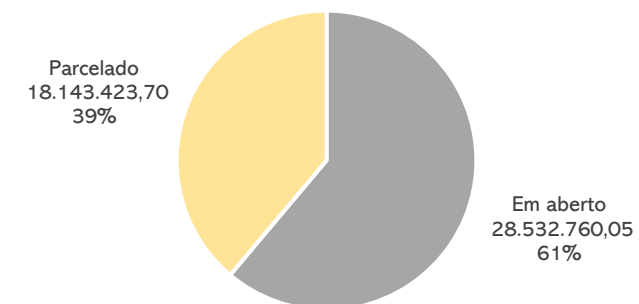

Passivo Tributário por Empresa (R\$)

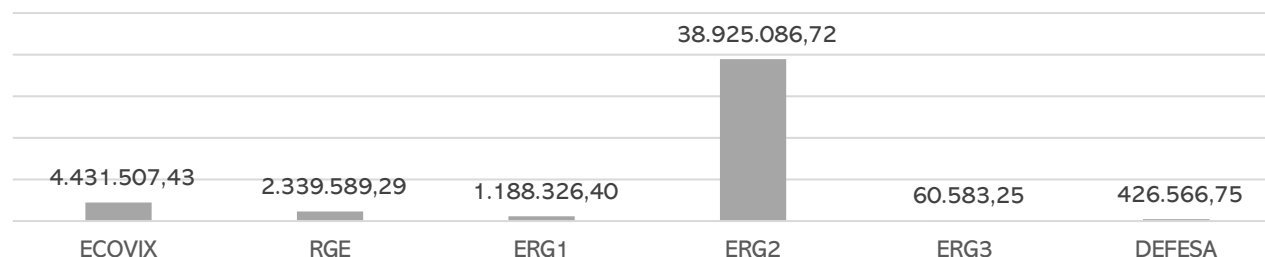

PASSIVO CONTINGENTE

| EMPRESA | Valores em Discussão na RFB | |
|---------------|-----------------------------|-----------------------|
| | TOTAL | PROVISÃO |
| ECOVIX | 831.448.719,06 | 156.538.835,97 |
| RG Estaleiros | 29.511.681,59 | 21.837.700,35 |
| ERG 1 | 38.842.581,83 | |
| ERG 2 | 15.400.533,62 | |
| ERG 3 | 1.611.832,42 | |
| TOTAL | 916.815.348,52 | 178.376.536,32 |



GRUPO ECOVIX

INFORMAÇÕES RELEVANTES SOBRE O PROCESSO DE RECUPERAÇÃO JUDICIAL:

PROCESSO CONVERTIDO EM ELETRÔNICO SOB Nº 5000021-98.2016.8.21.002.

ATUALIZAÇÕES:

- 1) A Administração Judicial tomou conhecimento que o Grupo Ecovix apresentou estimativas para cumprimento das etapas de organização do Estaleiro, pendente de análise desta Administração Judicial, que se manifestará no prazo legal.
- 2) O Grupo Ecovix delimitou o prazo de no máximo 4 (quatro) meses para conclusão do conflito societário existente junto à Funcef, porém noticiou que as tratativas negociais estão bastante difíceis entre as partes. Aguarda pauta de julgamento do recurso de AI nº 70080002868 interposto pela FUNCEF.
- 3) A liberação de R\$ 11.879.087,15 requisita pelo Grupo Ecovix, decorrente da improcedência da Impugnação e do reconhecimento da concursabilidade do crédito do Banco do Brasil na via recursal (Agravo de Instrumento nº 70081420473), será liberada após o trânsito em julgado, **ratificado por ordem judicial.**
- 4) Após desqualificação da Arrematante Movilex Recycling (FPSO-71) e conseqüente substituição pra a arrematante Kadana International Fze, houve depósito da caução de 5% com posterior quitação integral da Arrematação. Não há definições específicas sobre às penalidades cabíveis à Movilex que chegam a R\$ 4,06 milhões. Aguarda-se maiores esclarecimento pelo Grupo Ecovix, a respeito da transação. **A Administração Judicial se manifestará no prazo legal.**
- 5) Houve depósito judicial de R\$ 1.098.547,13 em agosto e R\$ 958.973,33 em setembro, referente à remuneração proporcional recebida pela intermediação da reexportação dos bens e materiais reexportados via KADANA INTERNACIONAL FZE, o que ainda está sob análise contábil da Administração Judicial.



GRUPO ECOVIX

INFORMAÇÕES RELEVANTES SOBRE O PROCESSO DE RECUPERAÇÃO JUDICIAL:

❖ INCIDENTES MOVIDOS POR CIMEC METALÚRGICA LTDA.

Ajuizada Impugnação de Crédito nº 023/1.17.0004270-4 por Cimec Indústria Metalúrgica Ltda. contra o Grupo Ecovix para discutir sobre o expressivo crédito devido pela Brasil Plural SSF no âmbito do processo de reestruturação.

Apurada a ilegitimidade ativa da Requerente, Cimec Metalúrgica, a Administração Judicial suscitou a extinção da Impugnação nº 023/1.17.0004270-4, o que ainda pende apreciação judicial. Concluso em 20/10/2020.

Em paralelo, tramitava o incidente de nº 023/1.17.0004271-2 travado entre as mesmas partes, mas para discutir crédito diverso, que restou julgado improcedente (trânsito em julgado em 02/2019).

Houve recente transação homologada entre “Cimec” e o “Grupo Ecovix” na Ação Ordinária nº 023.1.16.0008030-2 distribuída na 1ª Vara Cível de Rio Grande, cujo termo foi juntado como título para habilitar o crédito no incidente autuado sob nº 5003796-82.2020.8.21.0023, julgado procedente aos 03/09/2020, tornando a Cimec credora na recuperação judicial.

❖ REEXPORTAÇÃO KADANA (material com cobertura cambial):

O procedimento de reexportação de materiais com cobertura cambial (37.172) foi uma constante de questionamentos no processo, até que atestada a legalidade do ato a fornecedor não originário pela Receita Federal, e autorizado pelo Juízo em maio/2020.

Tupi B.V. e PNBV afirmaram direito sobre 80% dos proveitos obtidos com a reexportação dos bens à luz dos termos previstos no TSA, o que foi objetado pelo Grupo Ecovix, que demonstrou interesse na instauração de incidente específico para dirimir a incongruência sobre a alegada propriedade dos bens – autorizado pelo juízo, porém, ainda não instaurado.

Para veracidade e transparência da operação, o Juízo ordenou que o proveito econômico advindo da reexportação fosse integralmente depositado nos autos, destacando que eventual ressarcimento de valores dispensados pelo Grupo Ecovix para realização das embarcações dependerá da comprovação documental para fins de liberação.

A reexportação de 37.172 toneladas de materiais com cobertura cambial obteve início antecipado para 08/2020. As informações da operação constaram no slide nº 10 do RMA anteriormente apresentado.

Aguarda-se DRAFT da Receita Federal para verificação da efetiva pesagem no ato de carregamento.



GRUPO ECOVIX

❖ RECURSOS INTERPOSTOS CONTRA O PLANO DE RECUPERAÇÃO JUDICIAL:

- **Os AI's** nºs 70079459558 (CEF), 70081479099 (Tupi B.V) e 70079071023 (China Construction Bank), foram providos para declarar a ineficácia da cláusula 9.2.1 do Plano de Recuperação Judicial. **Houve ED's** de nºs 70081480048 (CEF), 70081479099 (TUPI), e 70081480345 (CCB), que restaram acolhidos com atribuição de efeitos infringentes para reconhecer a legalidade da cláusula 9.2.1 mediante decisão colegiada fundamentada. **Houve REsp.** 70084458835 (TUPI) e 70084442987 (CEF), pendentes de julgamento, **com seguimento negado (publicado em 09/11/20).**
- Banco do Brasil S/A interpôs AI nº 70079944484 – visando a nulidade das cláusulas 9.2.1; 8.1; 8.1.4.7 (8.1.3.7); 4.1; 4.2 e 2.1.4. do PRJ dentre outras questões, julgado improvido o recurso aos 27/08/2020, **objeto de ED's nº 70084500040, que foram desacolhidos (publicado em 22/10/20).**
- Banco da China interpôs AI nº 70079123980, onde contestou a forma de apresentação do PRJ e apontou a ilegalidade de cláusula previstas no documento. Improvido o Agravo foi atacado por ED's nº 70081482689, que restaram desacolhidos, levando a discussão por meio de Recurso Especial nº 70084318773, que restou inadmitido aos 09/09/2020. **Houve Agravo em Recurso Especial nº 70084631290, pendente de julgamento.**
- Movilex Recycling Latam S/A opôs Embargos de Declaração nº 70084415348 contra a decisão proferida no Agravo de Instrumento nº 70084211135, que desacolhidos, foram atacados pela via de **REsp. nº 70084564251, no prazo para contrarrazões e manifestação do AJ.**
- Os Agravos de Instrumento nos 70080002868 (FUNCEF) e 70080647936 (ECOVIX) pendem de resolutive entre as partes, que parece estar intrincada. Apenas foi ordenada a retificação de cadastro recursal para segredo de justiça. **Aguarda pauta para julgamento.**



GRUPO ECOVIX

Reexportação Kadana

A reexportação de materiais e equipamentos ao fornecedor não originário Kadana, foi autorizada pelo juízo em maio de 2020 e, assim sendo, a Ecovix realizou o orçamento de todos os custos envolvendo a operação (Anexo VIII). Inicialmente, a previsão de chegada do primeiro navio era no final de agosto, no entanto, houve antecipação, de modo que a atracação no estaleiro ocorreu em 17/08/2020.

O procedimento de reexportação teve início em 18/08/2020 envolvendo 37.172 toneladas, e ocorrerá em duas etapas, sendo a primeira mediante o carregamento do navio que recentemente chegou ao Rio Grande, em 17/08/2020, e o segundo embarque que ocorreu em 29/08. Na ocasião, o perito nomeado pela Receita Federal executou o draft do navio antes do carregamento e executará outro draft ao final do carregamento, quando emitirá o relatório com o peso auferido.

Embora a operação resulte na absorção de boa parte dos custos pelo Grupo Ecovix, a reexportação tem por finalidade global (i) evitar um passivo tributário de aproximadamente R\$ 120 milhões decorrente do impositivo recolhimento dos tributos relacionados à importação dos bens e materiais com cobertura cambial; e (ii) finalizar a desocupação do estaleiro, a fim de que o ativo possa receber novos projetos.

Em 22 de setembro de 2020, a Ecovix efetuou o depósito judicial de R\$ 958.973,33, relativo à segunda parcela remuneração proporcional recebida pela intermediação da reexportação dos bens materiais, conforme cálculo demonstrado abaixo:

| COMISSÃO REEXPORTAÇÃO KADANA | VALOR APURADO | VALOR TONS | VALOR POR TON |
|--|---------------|------------|---------------|
| | R\$ | | |
| FÓRMULA = (37.172 X USD 10,60 X PTAX 5,5640) | 2.192.345,08 | 37.172 | R\$58,9784 |

| COMISSÃO FPSO | DEPÓSITOS JUDICIAIS | VALOR TONS | VALOR POR TON |
|---------------------------------|---------------------|---------------|---------------|
| | R\$ | | |
| 1º DEPÓSITO JUDICIAL (27/08/20) | 1.098.547,13 | 18.626 | R\$58,9784 |
| | R\$ | | |
| 2º DEPÓSITO JUDICIAL (22/09/20) | 958.973,33 | 16.260 | R\$58,9784 |
| | R\$ | | |
| 3º DEPÓSITO JUDICIAL (19/10/20) | 134.824,62 | 2.286 | R\$58,9784 |
| | R\$ | | |
| TOTAL | 2.192.345,08 | 37.172 | |

A Administração Judicial acompanhou o carregamento mediante link disponibilizado em 19.08, possibilitando o acompanhamento ao vivo e que encerrou-se em 26.08.

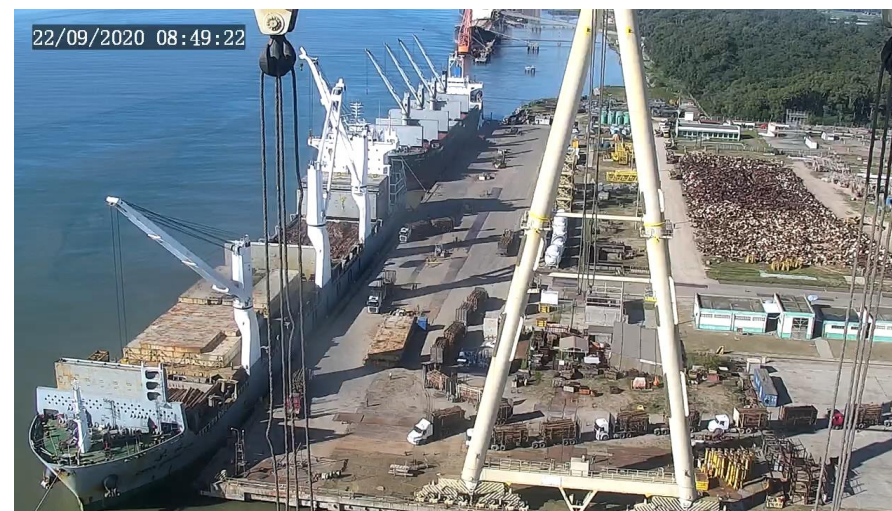



Balanço Patrimonial - Ecovix

| BALANÇO (em milhares de reais) | jul/20 | ago/20 | set/20 |
|---|--------------------|--------------------|--------------------|
| ATIVO | 1.196.634 | 1.649.435 | 1.668.829 |
| CIRCULANTE | 213.788 | 205.984 | 227.110 |
| Caixa e equivalentes de caixa | 38.513 | 33.709 | 42.282 |
| Contas a receber | 16.939 | 18.169 | 22.817 |
| Estoques | - | - | 348 |
| Adiantamento a fornecedores | 8.179 | 3.513 | 10.010 |
| Tributos a compensar | 96.850 | 96.150 | 96.252 |
| Outros ativos | 53.307 | 54.443 | 55.401 |
| NÃO CIRCULANTE | 982.846 | 1.443.451 | 1.441.719 |
| Aplicações | 21 | 21 | 20 |
| Empréstimos com partes relacionadas | 66.032 | 66.056 | 67.561 |
| Depósitos judiciais | 73 | 73 | 73 |
| Outros recebíveis | 66 | 66 | 66 |
| Investimentos | 418.531 | 885.440 | 888.657 |
| Propriedades para investimentos | 1.432 | 1.432 | 1.432 |
| Imobilizado | 496.454 | 490.145 | 483.711 |
| Intangível | 237 | 218 | 199 |
| PASSIVO | 7.822.367 | 7.827.538 | 7.842.930 |
| CIRCULANTE | 309.028 | 319.023 | 337.007 |
| Fornecedores | 8.864 | 8.871 | 8.953 |
| Obrigações sociais e trabalhistas | 1.808 | 1.962 | 2.259 |
| Obrigações fiscais | 28.899 | 28.560 | 28.170 |
| Adiantamento de clientes | 246.998 | 257.179 | 275.183 |
| Empréstimos e financiamentos | 159 | 159 | 159 |
| Parcelamento de tributos | 18.096 | 18.088 | 18.079 |
| Outros passivos | 4.204 | 4.204 | 4.204 |
| Receita diferida | - | - | - |
| NÃO CIRCULANTE | 7.513.339 | 7.508.515 | 7.505.923 |
| Empréstimos e financiamentos | - | - | - |
| Receita diferida | 100.495 | 98.600 | 96.706 |
| Empréstimos com partes relacionadas | - | - | - |
| Provisão para contingência | 7.165 | 7.165 | 7.165 |
| Outros credores diversos (PRJ) | 7.405.679 | 7.402.750 | 7.402.052 |
| PATRIMÔNIO LÍQUIDO | - 6.625.732 | - 6.178.101 | - 6.174.103 |
| Capital social | 20.000 | 20.000 | 20.000 |
| Reserva legais | 89.535 | 89.535 | 89.535 |
| Prejuízos acumulados | - 6.578.904 | - 6.132.488 | - 6.132.484 |
| Resultado do exercício corrente | - 36.788 | - 34.772 | - 29.705 |
| Participações de acionistas não controladores | - 119.575 | - 120.376 | - 121.449 |
| PASSIVO + PL | 1.196.635 | 1.649.437 | 1.668.827 |

Fonte: Demonstrações Contábeis apresentadas pela Companhia

ATIVO

Caixa e equivalentes de Caixa: o maior ingresso de recursos, especialmente pela reexportação de materiais da Kadana, resultou no maior ingresso de caixa no mês de setembro. O Fluxo de caixa da empresa, disposto na página 15, apresenta maiores detalhes acerca destas movimentações.

Contas a receber: O relatório financeiro de Contas a Receber enviado tem como data base 26/09, e da análise verificou-se 27 clientes na Ecovix, com valor total de R\$ 13.617.674,67 a receber, sendo os principais Norton Jochims Fernandes (leiloeiro) no montante de R\$ 5.472.340,00 e Kadana International FZE de R\$ 4.009.042,56 (prazos de recebimento agosto e setembro de 2020). De acordo com a Recuperanda, o montante do leiloeiro Norton refere-se ao leilão da P72 que necessitam de ajustes (baixa) e estes serão feitos no decorrer do mês de outubro. Já a ERG1 possui 4 clientes em aberto que somam R\$ 702.366,43, sendo a empresa mais relevante CTIL Logística Ltda (R\$ 348.490,00). Questionada acerca do tratamento aos títulos vencidos, a empresa mencionou que são cobrados pelos gestores de cada contrato. O aumento vislumbrado no último mês refere-se, especialmente, à nota fiscal emitida para a Gerdau e nota fiscal de sucata da P-71 arrematada em leilão pela Kadana.

Estoques: Em setembro a Ecovix realizou a aquisição de 10 respiradores no valor total de R\$ 400 mil que foram posteriormente doados à Santa Casa de Rio Grande. Em outubro, houve a reclassificação para “despesa de compra de materiais”. As notas fiscais de compra e remessa foram encaminhadas pela empresa e as fotos dos equipamentos deverão ser enviadas até o próximo RMA.

Adiantamento a fornecedores: O aumento do saldo no mês de setembro está ligado, principalmente aos pagamentos realizados à Sagres, referente aos contratos de serviços para operacionalizar a reexportação Kadana. O relatório financeiro da empresa ERG1 aponta que os principais pagamentos antecipados ocorreram em face de IBG Cryo Indústria, para fornecimento de materiais comuns à atividade.

Tributos a compensar: a conta mais expressiva do Ativo Circulante refere-se a créditos de tributos. Atualmente a equipe do Grupo está se dedicando a reaver valores de impostos pagos indevidamente ou a maior e, embora tenha envidado esforços neste sentido, estas não refletiram nas demonstrações de setembro, pois dependem do andamento de processos jurídicos junto à Receita Federal. A recuperanda afirma estar acompanhando a evolução destes trâmites e tão logo tenha conhecimento de alguma movimentação, irá comunicar esta Administração Judicial e realizar as alterações pertinentes nas demonstrações contábeis.



Balanço Patrimonial - Ecovix

| BALANÇO (em milhares de reais) | jul/20 | ago/20 | set/20 |
|---|--------------------|--------------------|--------------------|
| ATIVO | 1.196.634 | 1.649.435 | 1.668.829 |
| CIRCULANTE | 213.788 | 205.984 | 227.110 |
| Caixa e equivalentes de caixa | 38.513 | 33.709 | 42.282 |
| Contas a receber | 16.939 | 18.169 | 22.817 |
| Estoques | - | - | 348 |
| Adiantamento a fornecedores | 8.179 | 3.513 | 10.010 |
| Tributos a compensar | 96.850 | 96.150 | 96.252 |
| Outros ativos | 53.307 | 54.443 | 55.401 |
| NÃO CIRCULANTE | 982.846 | 1.443.451 | 1.441.719 |
| Aplicações | 21 | 21 | 20 |
| Empréstimos com partes relacionadas | 66.032 | 66.056 | 67.561 |
| Depósitos judiciais | 73 | 73 | 73 |
| Outros recebíveis | 66 | 66 | 66 |
| Investimentos | 418.531 | 885.440 | 888.657 |
| Propriedades para investimentos | 1.432 | 1.432 | 1.432 |
| Imobilizado | 496.454 | 490.145 | 483.711 |
| Intangível | 237 | 218 | 199 |
| PASSIVO | 7.822.367 | 7.827.538 | 7.842.930 |
| CIRCULANTE | 309.028 | 319.023 | 337.007 |
| Fornecedores | 8.864 | 8.871 | 8.953 |
| Obrigações sociais e trabalhistas | 1.808 | 1.962 | 2.259 |
| Obrigações fiscais | 28.899 | 28.560 | 28.170 |
| Adiantamento de clientes | 246.998 | 257.179 | 275.183 |
| Empréstimos e financiamentos | 159 | 159 | 159 |
| Parcelamento de tributos | 18.096 | 18.088 | 18.079 |
| Outros passivos | 4.204 | 4.204 | 4.204 |
| Receita diferida | - | - | - |
| NÃO CIRCULANTE | 7.513.339 | 7.508.515 | 7.505.923 |
| Empréstimos e financiamentos | - | - | - |
| Receita diferida | 100.495 | 98.600 | 96.706 |
| Empréstimos com partes relacionadas | - | - | - |
| Provisão para contingência | 7.165 | 7.165 | 7.165 |
| Outros credores diversos (PRJ) | 7.405.679 | 7.402.750 | 7.402.052 |
| PATRIMÔNIO LÍQUIDO | - 6.625.732 | - 6.178.101 | - 6.174.103 |
| Capital social | 20.000 | 20.000 | 20.000 |
| Reserva legais | 89.535 | 89.535 | 89.535 |
| Prejuízos acumulados | - 6.578.904 | - 6.132.488 | - 6.132.484 |
| Resultado do exercício corrente | - 36.788 | - 34.772 | - 29.705 |
| Participações de acionistas não controladores | - 119.575 | - 120.376 | - 121.449 |
| PASSIVO + PL | 1.196.635 | 1.649.437 | 1.668.827 |

Fonte: Demonstrações Contábeis apresentadas pela Companhia

ATIVO

Outros ativos: engloba, entre outros, os depósitos judiciais no valor total de 31 milhões, especificamente da empresa Ecovix, que referem-se a processos trabalhistas (R\$ 5 milhões), bloqueio judicial do Banco do Brasil (R\$ 12 milhões) e demais depósitos judiciais da Recuperação Judicial (R\$ 14 milhões). O aumento do saldo no mês de setembro está relacionado ao depósito judicial da 2ª parcela da comissão cobrada pela intermediação na reexportação dos materiais da Kadana, no valor de R\$ 958.973,33.

Empréstimos com partes relacionadas: As movimentações do último mês que resultaram no aumento do saldo de R\$ 1,5 milhão referem-se às transferências realizadas à Nova Participações. No mês de setembro restou o saldo a receber da empresa, que foi devolvido em 30 de outubro, não subsistindo saldo entre as partes. O restante refere-se ao saldo Engevix Sistemas de defesa (R\$ 51 milhões) e Nova Engevix Engenharia (R\$ 13 milhões), referente a um empréstimo realizado em 2014. Estas empresas não entram na consolidação de Balanços e consequente exclusão dos saldos entre partes relacionadas da Ecovix, pois sua acionista é a holding Nova Participações.

Investimentos: O leve aumento do saldo no mês de setembro está ligado ao saldo negativo do ERG1 consolidado no RGE Estaleiros.

Imobilizado: A recuperanda investiu cerca de R\$ 15 mil no seu imobilizado, através da aquisição de uma câmera e adaptador (R\$ 9,7 mil), dois rádios ubiquitis airmax (R\$ 3 mil) e duas impressoras (R\$ 2 mil). As notas fiscais de compra constam no Anexo V do presente relatório.



Balanço Patrimonial - Ecovix

| BALANÇO (em milhares de reais) | jul/20 | ago/20 | set/20 |
|---|--------------------|--------------------|--------------------|
| ATIVO | 1.196.634 | 1.649.435 | 1.668.829 |
| CIRCULANTE | 213.788 | 205.984 | 227.110 |
| Caixa e equivalentes de caixa | 38.513 | 33.709 | 42.282 |
| Contas a receber | 16.939 | 18.169 | 22.817 |
| Estoque | - | - | 348 |
| Adiantamento a fornecedores | 8.179 | 3.513 | 10.010 |
| Tributos a compensar | 96.850 | 96.150 | 96.252 |
| Outros ativos | 53.307 | 54.443 | 55.401 |
| NÃO CIRCULANTE | 982.846 | 1.443.451 | 1.441.719 |
| Aplicações | 21 | 21 | 20 |
| Empréstimos com partes relacionadas | 66.032 | 66.056 | 67.561 |
| Depósitos judiciais | 73 | 73 | 73 |
| Outros recebíveis | 66 | 66 | 66 |
| Investimentos | 418.531 | 885.440 | 888.657 |
| Propriedades para investimentos | 1.432 | 1.432 | 1.432 |
| Imobilizado | 496.454 | 490.145 | 483.711 |
| Intangível | 237 | 218 | 199 |
| PASSIVO | 7.822.367 | 7.827.538 | 7.842.930 |
| CIRCULANTE | 309.028 | 319.023 | 337.007 |
| Fornecedores | 8.864 | 8.871 | 8.953 |
| Obrigações sociais e trabalhistas | 1.808 | 1.962 | 2.259 |
| Obrigações fiscais | 28.899 | 28.560 | 28.170 |
| Adiantamento de clientes | 246.998 | 257.179 | 275.183 |
| Empréstimos e financiamentos | 159 | 159 | 159 |
| Parcelamento de tributos | 18.096 | 18.088 | 18.079 |
| Outros passivos | 4.204 | 4.204 | 4.204 |
| Receita diferida | - | - | - |
| NÃO CIRCULANTE | 7.513.339 | 7.508.515 | 7.505.923 |
| Empréstimos e financiamentos | - | - | - |
| Receita diferida | 100.495 | 98.600 | 96.706 |
| Empréstimos com partes relacionadas | - | - | - |
| Provisão para contingência | 7.165 | 7.165 | 7.165 |
| Outros credores diversos (PRJ) | 7.405.679 | 7.402.750 | 7.402.052 |
| PATRIMÔNIO LÍQUIDO | - 6.625.732 | - 6.178.101 | - 6.174.103 |
| Capital social | 20.000 | 20.000 | 20.000 |
| Reserva legais | 89.535 | 89.535 | 89.535 |
| Prejuízos acumulados | - 6.578.904 | - 6.132.488 | - 6.132.484 |
| Resultado do exercício corrente | - 36.788 | - 34.772 | - 29.705 |
| Participações de acionistas não controladores | - 119.575 | - 120.376 | - 121.449 |
| PASSIVO + PL | 1.196.635 | 1.649.437 | 1.668.827 |

Fonte: Demonstrações Contábeis apresentadas pela Companhia

PASSIVO

Fornecedores: demonstrou irrisória variação no mês de setembro, finalizando o período com o saldo de ~R\$ 8,9 milhões. O relatório financeiro de Contas a Pagar encaminhado pela Companhia indica que os fornecedores são pulverizados e restringem-se a prestadores de serviços e fornecedores de materiais de manutenção e conservação do estaleiro.

Obrigações trabalhistas: a empresa mantém regular os vencimentos trabalhistas, sendo que as variações da conta limitam-se ao volume de empregados ou rescisões que ocorrem, mas que são prontamente liquidadas em seus vencimentos. O aumento do saldo ocorrido no último mês, contudo, está relacionado a um erro de parâmetro do sistema ERP que ao invés de baixar o passivo registrado na contabilidade, está lançando os pagamentos diretamente na despesa de rescisões. A Recuperanda comprometeu-se em ajustar nas próximas conciliações.

Obrigações fiscais: as obrigações fiscais da Recuperanda estão sendo pagas mensalmente, com a exceção das guias de PIS e COFINS que a empresa aguarda apuração dos créditos para realizar a compensação via PERDCOMP's.

Adiantamento de clientes: apresentou acréscimo em setembro, especialmente pelo recebimento da Kadana. O relatório financeiro da abertura desta conta foi enviado com data base de setembro/20, onde foi possível verificar o saldo em aberto de 12 clientes, sendo o principal deles, a própria Kadana, correspondendo a 44% do total.

Parcelamento de tributos: no mês de setembro a empresa não realizou novos parcelamentos, sendo que a variação refere-se, unicamente, aos pagamentos.

Outros Passivos: Compreende saldos antigos, da época da compra do Estaleiro, que são devidos à empresa Wtorre ERG Empreend. Navais e Portuários S.A.

Outros Credores Diversos (PRJ): No mês de setembro a empresa dispendeu cerca de R\$ 1,6 milhão para pagamento de credores concursais, dentre trabalhistas, quirografários e ME e EPP, o que motivou a redução do saldo neste mês.



Demonstrativo de Resultado – Ecovix e Balanço Patrimonial

| DRE (EM MILHARES DE REAIS) | jul/20 | ago/20 | set/20 | 2020 |
|---|-----------------|-----------------|-----------------|-----------------|
| RECEITA OPERACIONAL LÍQUIDA | 1.620 | 931 | 698 | 4.938 |
| Custo dos serviços vendidos | - | - | - | - |
| LUCRO BRUTO | 1.620 | 931 | 698 | 4.938 |
| DESPESAS | - 7.259 | - 23.034 | - 5.995 | - 99.975 |
| Despesas administrativas | - 4.621 | - 18.732 | - 3.312 | - 67.850 |
| Outras receitas e despesas operacionais | - 2.638 | - 4.302 | - 2.683 | - 32.125 |
| Resultado de equivalência patrimonial | - | - | - | - |
| PREJUÍZO OU LUCRO OPERACIONAL | - 5.639 | - 22.103 | - 5.297 | - 95.037 |
| Receitas financeiras | 121 | 297 | 2.259 | 1.259 |
| Despesas financeiras | - 121 | - 1.451 | 37 | - 2.655 |
| Variação cambial | 515 | 6 | 2 | 530 |
| RESULTADO FINANCEIRO | 273 | - 1.754 | 2.224 | - 866 |
| Resultado não operacional | 1.305 | 537 | 3.561 | 29.074 |
| RESULTADO ANTES DOS IMPOSTOS | - 4.061 | - 23.320 | 488 | - 66.829 |
| IR e CSLL correntes | - | - | - | - |
| IR e CSLL diferidos | - | - | - | - |
| RESULTADO DO EXERCÍCIO | - 4.061 | - 23.320 | 488 | - 66.829 |
| Minoritário | 906 | 784 | 1.072 | 8.534 |
| RESULTADO DO EXERCÍCIO | - 3.155 | - 22.536 | 1.560 | - 58.295 |
| BALANÇO (EM MILHARES DE REAIS) | jul/20 | ago/20 | set/20 | 2020 |
| ATIVO | 45.262 | 45.262 | 45.262 | 45.262 |
| CIRCULANTE | 43.262 | 43.262 | 43.262 | 43.262 |
| Caixa e equivalentes de caixa | 2 | 2 | 2 | 2 |
| Adiantamento a fornecedores | - 22 | - 22 | - 22 | - 22 |
| Tributos a compensar | 102 | 102 | 102 | 102 |
| Outros ativos | 43.180 | 43.180 | 43.180 | 43.180 |
| NÃO CIRCULANTE | 2.000 | 2.000 | 2.000 | 2.000 |
| Empréstimos com partes relacionadas | 2.000 | 2.000 | 2.000 | 2.000 |
| PASSIVO | 134.270 | 134.294 | 134.295 | 134.295 |
| CIRCULANTE | 81.140 | 81.140 | 81.140 | 81.140 |
| Fornecedores | 122 | 122 | 122 | 122 |
| Obrigações fiscais | 362 | 362 | 362 | 362 |
| Adiantamentos de clientes | 80.592 | 80.592 | 80.592 | 80.592 |
| Parcelamento tributos | 64 | 64 | 64 | 64 |
| NÃO CIRCULANTE | 53.130 | 53.154 | 53.155 | 53.155 |
| Receita diferida | - | - | - | - |
| Empréstimos com partes relacionadas | 51.419 | 51.443 | 51.444 | 51.444 |
| Provisão para contingência | 1.711 | 1.711 | 1.711 | 1.711 |
| PATRIMÔNIO LÍQUIDO | - 89.008 | - 89.032 | - 89.032 | - 89.032 |
| Capital | 10 | 10 | 10 | 10 |
| Prejuízos acumulados | - 89.017 | - 89.017 | - 89.017 | - 89.017 |
| Resultado do exercício corrente | - 1 | - 25 | - | 25 |
| PASSIVO + PL | 45.262 | 45.262 | 45.263 | 45.263 |

DRE Ecovix

Em setembro a Companhia aportou receita de R\$ 698 mil pelos serviços de corte e carregamento decorrentes do leilão da P-72, pagos antecipadamente pela Gerdau, no entanto, o montante foi inteiramente consumido pelas despesas operacionais, gerando prejuízo operacional de ~R\$ 5,2 milhões. Os principais dispêndios estão relacionados à despesas administrativas e operacionais que envolvem gastos com pessoal (salários, encargos e benefícios), despesas tributárias, manutenção, serviços de consultoria e assessoria, entre outros. A redução em comparação ao mês anterior está ao pagamento de impostos de nacionalização naquele período. As despesas financeiras da recuperanda limitam-se a juros e multas pelo pagamento em atraso, IOF e tarifas bancárias e as receitas financeiras são provenientes de juros, descontos obtidos e rendimento de aplicações. No mês de setembro o valor recebido a título de correção monetária da taxa Selic dos valores de ressarcimento da Reintegra-Exportação 4º Trimestre/2014 foi o fator determinante para o resultado financeiro positivo de ~R\$ 2,2 milhões. De acordo com a Recuperanda, no Resultado Não Operacional, que somou cerca de R\$ 3,5 milhões ao resultado, refere-se à venda de sucatas. Com isso, a empresa obteve lucro tímido de R\$ 488 mil, que somado à participação do FUNCEF na consolidação do FIP (~R\$ 1 milhão), finalizou o período com valor positivo de R\$ 1,5 milhão. O ano de 2020, contudo, acumula prejuízos que somam pouco mais de R\$ 58 milhões.

Balanço patrimonial Engevix Defesa

AUSÊNCIA DE MOVIMENTAÇÃO: A recuperanda não possui movimentações patrimoniais relevantes no período, visto que praticamente todas as operações estão sendo realizadas, exclusivamente, nos ERG1, RGE e Ecovix, empresas que possuem os funcionários e as operações do Grupo.

As movimentações de 2020 ficaram restritas ao lançamento de valores inexpressivos de despesas administrativas e pagamento de credores da Recuperação Judicial.



Fluxo de Caixa Consolidado

| FLUXO CAIXA - ECOVIX | jul/20 | ago/20 | set/20 |
|---|-------------------|-------------------|--------------------|
| DISPÊNDIO | REALIZADO | REALIZADO | REALIZADO |
| TOTAL ENTRADAS | 16.738.762 | 12.955.212 | 25.273.934 |
| Receitas monetizações | - | - | 2.307.448 |
| Venda sucata/materiais/equip | 241.138 | 33.750 | 1.219.000 |
| Receita serviços corte | 14.511.528 | 10.178.923 | 16.784.065 |
| Receitas diversas | 593.307 | 756.053 | 1.761.070 |
| Ressarcimentos tsa | - | 272.033 | 1.412.558 |
| Rendimento aplicação | 42.790 | 46.553 | 44.794 |
| Devolução pagamentos | 1.350.000 | 1.667.900 | 1.745.000 |
| TOTAL PAGAMENTOS | -6.929.236 | -9.734.041 | -12.599.216 |
| Manutenção, preservação, reparos | -230.409 | -108.042 | -155.085 |
| Administração e despesas gerais | -1.220.783 | -2.031.271 | -4.602.609 |
| Administrador judicial (AJ) | -91.973 | -91.973 | -92.923 |
| Apoio a gestão do estaleiro | -18.568 | - | - |
| Consultoria jurídica | -458.777 | -369.024 | -191.992 |
| Processos judiciais e outras despesas | -20.041 | -18.733 | -976.435 |
| Impostos, licenças, exigências legais | -298.829 | -2.803.995 | -290.897 |
| Despesas relacionadas a novos negócios | -115.360 | -135.111 | -170.848 |
| Salários, encargos e benefícios | -1.662.788 | -2.012.663 | -2.042.627 |
| Movimentação de carga | -223.700 | -345.416 | -309.870 |
| Insumos serviços corte | -415.555 | -150.214 | -520.931 |
| Despesas diversas | -2.172.455 | -1.667.600 | -3.245.000 |
| RESULTADO OPERACIONAL | 9.809.527 | 3.221.171 | 12.674.718 |
| OBRIGAÇÃO PLANO RECUPERAÇÃO JUDICIAL | -1.163.487 | -8.412.665 | -1.635.765 |
| Crédito trabalhista | -54.696 | -37.103 | -299.447 |
| Crédito garantia real | - | -5.000.000 | - |
| Crédito quirografário | -45.000 | -81.342 | -30.000 |
| Crédito ME'S/EPP's | - | -3.294.220 | -1.306.318 |
| Crédito extraconcursal | -1.063.791 | - | - |
| DESPESAS FINANCEIRAS | -49.648 | -10.759 | -2.753 |
| Tarifas bancárias | -683 | -1.679 | -457 |
| IRRF s/aplicação financeira | -1.699 | -8.282 | -781 |
| IOF s/ aplicação financeira | -47.267 | -798 | -1.515 |
| RESULTADO NÃO OPERACIONAL | -1.213.135 | -8.423.424 | -1.638.518 |
| VARIAÇÃO NO SALDO DE CAIXA | 8.596.391 | -5.202.253 | 11.036.200 |
| Saldo caixa inicial | 27.249.407 | 35.845.799 | 30.643.546 |
| Saldo caixa do dia | 8.596.391 | -5.202.253 | 11.036.200 |
| SALDO CAIXA FINAL (BANCO) | 35.845.799 | 30.643.546 | 41.679.746 |

Fonte: Demonstrações Contábeis apresentadas pela Companhia

ENTRADAS (INGRESSO DE RECURSOS FINANCEIROS NA COMPANHIA)

Em setembro o maior ingresso de recursos refere-se novamente aos serviços de corte contratados pela Kadana, que somou ao caixa da Companhia pouco mais de R\$ 16 milhões. Também houve o recebimento de juros Selic pagos pela Receita Federal referente ao Reintegra 2014 (R\$ 2,3 milhões), devolução de mútuo da Nova Participações (R\$ 1,7 milhão), ressarcimento de impostos do TSA (R\$ 1,4 milhão), locação do cais à empresa Sagres de R\$ (R\$ 1,3 milhão), leilão de sucatas da P-71 (R\$ 1,2 milhão), além dos serviços das Top Off (R\$ 398 mil) e vendas de sucata comuns à operação.

SAÍDAS (DESPESAS)

Manutenção, Preservação, Reparos: As manutenções realizadas no estaleiro em setembro resultaram no desembolso de R\$ 155 mil, sendo os principais pagamentos destinados a materiais de Jackson Ziegler (R\$ 81 mil) e produtos, manutenção e recarga de extintores da empresa Apague Equipamentos (R\$ 32 mil). A Recuperanda esclarece que as compras realizadas junto ao Jackson Ziegler ocorrem para atender à resolução do CONAMA nº 398/2008 que versa sobre um plano de emergência individual para incidentes ambientais, considerando que as atividades da empresa incluem o uso do cais e a empresa deve ter subsídios (equipamentos e mão de obra) de prontidão para atender a possíveis vazamentos em navios.

Administração e Despesas Gerais: Em setembro o pagamento à Sagres Agenciamentos Marítimos pelo serviço portuário necessário à reexportação dos materiais para a Kadana (R\$ 3,9 milhões), foi o principal responsável pelo aumento de 126% das despesas administrativas e gerais.

Consultoria Jurídica: Os desembolsos do mês foram para regularização dos serviços jurídicos dos escritórios Souto, Correa Sociedade de Advogados (R\$ 47 mil) e Belmonte (R\$ 30 mil), honorários correntes de Mandaliti Advogados - trabalhista (R\$ 75 mil) e Piquet, Carneiro, Magaldi e Guedes Advogados (R\$ 11 mil) e Pinho, Salum e Possebon Advogados (R\$ 2 mil), além de serviços de auditoria interna de Ernest & Young (R\$ 26 mil).

Processos Judiciais e Outras Despesas: O aumento expressivo desta despesa, em comparação ao mês anterior, está relacionado ao pagamento de depósito judicial referente à 2ª parcela de intermediação da reexportação dos matérias Kadana, no valor de R\$ 958.973,33.



Fluxo de Caixa Consolidado

| FLUXO CAIXA - ECOVIX | jul/20 | ago/20 | set/20 |
|---|-------------------|-------------------|--------------------|
| DISPÊNDIO | REALIZADO | REALIZADO | REALIZADO |
| TOTAL ENTRADAS | 16.738.762 | 12.955.212 | 25.273.934 |
| Receitas monetizações | - | - | 2.307.448 |
| Venda sucata/materiais/equip | 241.138 | 33.750 | 1.219.000 |
| Receita serviços corte | 14.511.528 | 10.178.923 | 16.784.065 |
| Receitas diversas | 593.307 | 756.053 | 1.761.070 |
| Ressarcimentos tsa | - | 272.033 | 1.412.558 |
| Rendimento aplicação | 42.790 | 46.553 | 44.794 |
| Devolução pagamentos | 1.350.000 | 1.667.900 | 1.745.000 |
| TOTAL PAGAMENTOS | -6.929.236 | -9.734.041 | -12.599.216 |
| Manutenção, preservação, reparos | -230.409 | -108.042 | -155.085 |
| Administração e despesas gerais | -1.220.783 | -2.031.271 | -4.602.609 |
| Administrador judicial (AJ) | -91.973 | -91.973 | -92.923 |
| Apoio a gestão do estaleiro | -18.568 | - | - |
| Consultoria jurídica | -458.777 | -369.024 | -191.992 |
| Processos judiciais e outras despesas | -20.041 | -18.733 | -976.435 |
| Impostos, licenças, exigências legais | -298.829 | -2.803.995 | -290.897 |
| Despesas relacionadas a novos negócios | -115.360 | -135.111 | -170.848 |
| Salários, encargos e benefícios | -1.662.788 | -2.012.663 | -2.042.627 |
| Movimentação de carga | -223.700 | -345.416 | -309.870 |
| Insumos serviços corte | -415.555 | -150.214 | -520.931 |
| Despesas diversas | -2.172.455 | -1.667.600 | -3.245.000 |
| RESULTADO OPERACIONAL | 9.809.527 | 3.221.171 | 12.674.718 |
| OBRIGAÇÃO PLANO RECUPERAÇÃO JUDICIAL | -1.163.487 | -8.412.665 | -1.635.765 |
| Crédito trabalhista | -54.696 | -37.103 | -299.447 |
| Crédito garantia real | - | -5.000.000 | - |
| Crédito quirografário | -45.000 | -81.342 | -30.000 |
| Crédito ME'S/EPP's | - | -3.294.220 | -1.306.318 |
| Crédito extraconcursal | -1.063.791 | - | - |
| DESPESAS FINANCEIRAS | -49.648 | -10.759 | -2.753 |
| Tarifas bancárias | -683 | -1.679 | -457 |
| IRRF s/aplicação financeira | -1.699 | -8.282 | -781 |
| IOF s/ aplicação financeira | -47.267 | -798 | -1.515 |
| RESULTADO NÃO OPERACIONAL | -1.213.135 | -8.423.424 | -1.638.518 |
| VARIAÇÃO NO SALDO DE CAIXA | 8.596.391 | -5.202.253 | 11.036.200 |
| Saldo caixa inicial | 27.249.407 | 35.845.799 | 30.643.546 |
| Saldo caixa do dia | 8.596.391 | -5.202.253 | 11.036.200 |
| SALDO CAIXA FINAL (BANCO) | 35.845.799 | 30.643.546 | 41.679.746 |

Fonte: Demonstrações Contábeis apresentadas pela Companhia

SAÍDAS (DESPESAS)

Impostos, Licenças e Exigências Legais: O pagamento de impostos retidos de terceiros, parcelamentos, seguros e taxas diversas somaram cerca de R\$ 290,8 mil em setembro. A redução expressiva em comparação ao mês anterior está ligada à nacionalização de materiais da P72 (IN 513), e o valor do depósito judicial referente à primeira parcela de intermediação da reexportação dos materiais da Kadana, no valor de R\$ 1.098.547,13, que foi alocado nesta conta no mês de agosto.

Despesas Relacionadas a Novos Negócios: a Recuperanda destinou R\$ 58,7 mil à PL2 Representação Comercial e Consultoria Empresarial e R\$ 18,7 mil à RS Assessoria e R\$ 50 mil à Von Suckow Tatical Brasil, considerando que os contratos seguem as especificidades abaixo:

| Empresa | Objeto | Vigência | Valor |
|----------------------------|--|--------------------|-----------------------|
| PL2 Repr. Consult. | Consultoria de mercado e marketing | 03/2020 a 02/2021 | R\$ 59.800,00 mensais |
| RS Assessoria | Prospecção, intermediação, modelagem e estruturação de negócios. | 01/2020 a 12/2020 | R\$ 20.000,00 mensais |
| Von Suckow Tactical Brasil | Assessoria negocial no processo de construção do Navio de Apoio Antártico – NapAnt Marinha do Brasil | 07/2020 a jan/2021 | R\$ 50.000,00 mensais |

Ademais houve pagamento excepcional de serviços de tradução para as empresas AGRS Serviços Administrativos e Tags Translations no valor total de R\$ 4.142,72, além de consultorias contratadas para atender demandas na prospecção de novos clientes e novos negócios (R\$ 39,2 mil).

Salários, Encargos e Benefícios: os gastos com pessoal atingiram R\$ 2 milhões em setembro. Destaca-se que a empresa conta com 117 funcionários na Ecovix, sendo apenas 2 ativos, e 172 colaboradores no ERG1, que possui 2 funcionários afastados, além das pessoas jurídicas que prestam serviços mensais que de consultoria jurídica, financeira, contábil, fiscal, engenharia, compras, RH, entre outros setores administrativos.

Movimentação de carga: O dispêndio no mês de setembro refere-se ao serviço de logística e armazenagem de materiais do Dril Ship no Uruguai pagos à Deugro Brasil Transportes (R\$ 302 mil) e serviço de frete de Japks Logística (R\$ 7 mil).

Insumos Serviços de Corte: Para realizar os serviços de corte e carregamento de materiais, a recuperanda necessita de determinados itens para dar prosseguimento à atividade. Os principais dispêndios no mês de setembro foram direcionados à locação de equipamento para manutenções junto ao fornecedor Embrasmaqui.

Despesas diversas: Em setembro a Ecovix emprestou o montante de R\$ 3.245.000,00 para a Nova Participações, sendo que R\$ 1.745.000,00 foi devolvido dentro do mês e o restante no dia 30 de outubro, conforme esclarecimentos e comprovantes enviados pela Recuperanda.

Destaca-se que em setembro a Companhia direcionou R\$ 1,6 milhão para o pagamento de créditos concursais, cuja prestação de contas detalhada encontra-se na página 18.

4. PLANO DE RECUPERAÇÃO JUDICIAL



Proposta de Pagamento

Classe I Trabalhista

1ª Tranche: Até 5 salários mínimos por credor, referente aos valores devidos no período de 3 meses anteriores à data do ajuizamento da recuperação, no prazo de 30 dias após a homologação

2ª Tranche: O restante será pago em 1 ano (4 parcelas trimestrais)

O valor dos Créditos Trabalhistas está limitado a 150 (cento e cinquenta) salários mínimos por empregado, sendo que os valor excedente será pago nos termos e condições aplicáveis aos Créditos Quirografários.

Classe II Garantia Real

Opção A. Debêntures da 2ª Emissão emitidas pela UPI-1

Opção B: (i) R\$ 15.000.000,00, no prazo de 1 ano, dividido em parcelas progressivas; (ii) 60% do valor que sobejar o montante de R\$ 15.000.000,00 da alienação dos bens que compõem a garantia real; e (iii) o remanescente será subscrito em Debêntures da 2ª Emissão.

Classe III Quirografários

Em geral: Debêntures 1ª Emissão (até 76,46% de deságio na subscrição, a depender da quantidade de credores em cada emissão), emitidas pela UPI-1.

Cada fornecedor receberá R\$ 30 mil, até o limite do seu crédito, em pagamento parcial ou total em até 180 dias da homologação judicial do Plano.

Fornecedores: (i) devolução de equipamentos não utilizados na construção das plataformas; e/ou (ii) 2% aplicado sobre o valor global do novo contrato, limitado a R\$ 5.000.000,00 por credor.

Classe IV ME e EPP

Receberá o crédito integral em 3 anos (sem prejuízo de antecipação já proposta pelo Grupo Ecovix).

4. PLANO DE RECUPERAÇÃO JUDICIAL



Prestação de Contas

CRÉDITOS TRABALHISTAS

Para interpretação adequada da prestação de contas quanto aos créditos trabalhistas, importa mencionar que o montante arrolado no edital do art. 7º, §2º da Lei 11.10/2005, considerou créditos contingentes (em discussão judicial) como estimativas, que tornar-se-ão líquidos no decorrer do processo. Dada essa premissa, não são todos os credores listados no edital que estão habilitados ao recebimento do crédito, considerando não haver os requisitos de certeza, liquidez e exigibilidade dos valores arrolados.

Dessa forma, os créditos inerentes aos pagamentos realizados na primeira e segunda parcelas eram ou se tornaram líquidos após publicação do edital, comprovada mediante a apresentação de certidão de habilitação de créditos da Justiça do Trabalho, recebidas administrativamente pela Administração Judicial.

Ainda, a Recuperanda não obteve a informação acerca das contas de todos os credores. A administração Judicial já está interagindo com a equipe da empresa para que providencie as contas destes credores e, tão logo o faça, proceda com a transferência das quantias reservadas. Segue breve resumo quanto ao pagamento dos credores trabalhistas até o momento.

| Tipo | Credores no Edital | Total de créditos ilíquidos | Total de créditos líquidos | Total de credores pagos | Quitados | Pagamentos em análise (divergência do valor pago) | Credores líquidos sem informação de conta bancária | Créditos em atraso | Créditos a vencer |
|--------------------|--------------------|-----------------------------|----------------------------|-------------------------|--------------|---|--|--------------------|-------------------|
| Número de credores | 1025 | 806 | 219 | 80 | 67 | 2 | 140 | - | 946 |
| Valores em reais | 53.628.226,40 | 38.142.816,04 | 15.495.856,16 | 3.480.286,92 | 2.207.650,20 | 54.827,87 | 11.626.699,77 | - | 49.769.515,81 |

CRÉDITO COM GARANTIA REAL

O pagamento do único credor (HSBC) está em dia, houve o total de pagamentos de R\$ 10 milhões até o mês de agosto/2020. O pagamento da última parcela deve ocorrer em 22/02/2021.

CRÉDITOS QUIROGRAFÁRIOS

O prazo para pagamento da parcela de até R\$ 30.000,00 para os credores quirografários findou em fevereiro de 2019. A Administração Judicial recebeu os comprovantes de pagamento dos credores até o mês de agosto/2020. De acordo com a recuperanda, os 222 credores que não receberam a parcela não informaram os dados bancários (193) ou estão aguardando a sentença de liquidação para posterior pagamento (29). A Companhia mantém o pagamento de R\$ 30.000,00 da empresa Ambcore na Classe III, embora esta pertença à Classe IV.

| Tipo | Credores no Edital | Total de créditos ilíquidos | Total de créditos líquidos | Total de credores pagos | Quitados | Credores líquidos sem informação de conta | Créditos em atraso | Créditos a vencer |
|--------------------|--------------------|-----------------------------|----------------------------|-------------------------|------------|---|--------------------|-------------------|
| Número de credores | 326 | 29 | 297 | 105 | 26 | 192 | - | 300 |
| Valores em reais | 7.447.413.611,27 | 66.149.195,27 | 7.381.264.416,00 | 2.679.127,49 | 293.599,08 | 5.152.364.478,96 | - | 7.444.734.483,78 |

5. PLANO DE RECUPERAÇÃO JUDICIAL



Prestação de Contas

CRÉDITOS DE ME/EPP

Os credores desta classe receberão o crédito integral em até em 3 anos (sem prejuízo de antecipação já proposta pelo Grupo Ecovix), bem assim considerando os prazos, a primeira parcela venceu em 20.08.2019 e foram pagos os credores líquidos que haviam informado os dados bancários para a empresa.

| Tipo | Credores no Edital | Total de créditos ilíquidos | Total de créditos líquidos | Total de credores pagos | Quitados | Credores líquidos sem informação de conta | Créditos em atraso | Créditos a vencer |
|--------------------|--------------------|-----------------------------|----------------------------|-------------------------|----------|---|--------------------|-------------------|
| Número de credores | 152 | 4 | 219 | 70 | - | 78 | - | 82 |
| Valores em reais | 19.735.108,24 | 3.259.988,43 | 16.475.119,81 | 7.721.732,46 | - | 8.753.387,35 | - | 12.013.375,78 |

RESUMO GERAL

| CREDORES | Qtd Total | TOTAL (R\$) | Valor Pago (R\$) | Qtd Pagos | Valor em Aberto (R\$) |
|-----------------------------|-----------|------------------|------------------|-----------|-----------------------|
| EXT. ART 84, V | 1 | 25.247,16 | - | - | 25.247,16 |
| CLASSE I - TRABALHISTA | 1025 | 53.639.672,20 | 3.480.286,92 | 80 | 50.159.385,28 |
| CLASSE II - GARANTIA REAL | 1 | 70.000.000,00 | 10.000.000,01 | 1 | 59.999.999,99 |
| CLASSE III - QUIROGRAFÁRIOS | 326 | 7.447.413.611,27 | 2.679.127,49 | 105 | 7.444.734.483,78 |
| CLASSE IV - ME e EPP | 152 | 19.735.108,24 | 7.721.732,46 | 70 | 12.013.375,78 |
| TOTAIS | 1505 | 7.590.813.638,87 | 23.881.146,88 | - | 7.566.932.491,99 |

A coluna de “valores a vencer” considera os valores líquidos cuja informação sobre a conta bancária não foi fornecida para fins de pagamento das parcelas e também os valores ilíquidos a pagar. De modo que, não há, **até o mês de setembro de 2020** valores em atraso quanto ao cumprimento do plano de pagamentos aos credores.

5. PRESTAÇÃO DE CONTAS LEILÕES



Prestação de contas

PRESTAÇÃO DE CONTAS LEILÕES

| SITUAÇÃO DE PRESTAÇÃO DE CONTAS | | | | | | |
|---------------------------------|------------|----------------------|-------------------------------|-----------------------------|-------------------------|----------------------|
| Data | Leilão | Valores de Ingresso | Objeto de prestação de contas | Aguarda prestação de contas | Diferenças Justificadas | TOTAL |
| 22/10/2018 | Drill Ship | 17.424.000,00 | 13.143.231,97 | - | 4.280.768,03 | 17.424.000,00 |
| 27/06/2019 | P-71 | 7.550.000,00 | 1.219.000,00 | 292.378,36 | 6.331.000,00 | 7.550.000,00 |
| 23/08/2019 | P-72 | 17.249.139,80 | 6.642.067,31 | - | 10.607.072,49 | 17.249.139,80 |
| 25/03/2020 | Kadana | 19.765.000,00 | - | - | 19.765.000,00 | 19.765.000,00 |
| TOTAL | | 61.988.139,80 | 21.004.299,28 | 292.378,36 | 40.983.840,52 | 61.988.139,80 |

| PRESTAÇÃO DE CONTAS LEILÕES | | | |
|---|---------------------|-------------------|------------------------|
| Mês | mai/20 | jun/20 | set/20 |
| ENTRADA DE RECURSOS C/ VENDAS DO LEILÃO | R\$0,00 | R\$0,00 | R\$1.219.000,00 |
| PAGAMENTOS REALIZADOS C/ RECURSO DO LEILÃO | | | |
| DESTINAÇÃO | R\$ | R\$ | R\$ |
| DESpesas ADMINISTRATIVAS | 258.155,93 | - | 172.156,04 |
| DESpesas C/ MANUTENÇÃO E REPARO DO ESTALEIRO | 83.691,60 | - | - |
| IMPOSTOS | - | - | 33.259,38 |
| LOGÍSTICA, TRANSPORTE ETC. | - | - | - |
| FOLHA DE PAGAMENTO | 1.132.191,04 | 114.471,39 | 721.206,22 |
| DESpesas JURÍDICAS | 150.160,00 | - | - |
| TOTAL DE PAGAMENTOS | 1.624.198,57 | 114.471,39 | 926.621,64 |
| SALDO ANTERIOR RECURSO LEILÃO | 1.738.669,96 | 114.471,39 | 0,00 |
| ENTRADA RECURSO LEILÃO | 0,00 | 0,00 | 1.219.000,00 |
| SALDO RECURSO LEILÃO | 114.471,39 | 0,00 | 292.378,36 |

Em setembro de 2020 a Recuperanda recebeu o valor de R\$ 1.219.000,00 correspondente a parte de 20% do leilão da sucata P-71 que a Ecovix tem direito conforme TSA e edital do leilão. Os valores foram direcionados à despesas administrativas, impostos e folha de pagamento, restando o saldo de R\$ 292.378,36.

PRESTAÇÃO DE CONTAS REINTEGRA

Em maio de 2020 a Recuperanda recebeu o valor de R\$ 23.402.112,55 de restituição de impostos do programa Reintegra, e em setembro os juros Selic correspondente a correção monetária do ressarcimento Reintegra-Exportação 4º trimestre/2014 de R\$ 2.307.448,29. A prestação de contas segue discriminada.

| RECURSO REINTEGRA | | | | |
|---|-------------------------|-------------------------|------------------------|------------------------|
| Descrição / Mês | jun/20 | jul/20 | ago/20 | set/20 |
| Despesas c/ manutenção e reparo do estaleiro | 41.629,09 | - | - | - |
| Despesas com serviços e sistemas de TI | 196.781,41 | 77.937,21 | 101.251,25 | 61.345,38 |
| Despesas c/ advogados | 2.672.922,12 | 447.514,63 | 357.762,23 | 152.436,16 |
| Assessoria/consultoria | - | 124.400,23 | 119.900,33 | 109.400,33 |
| Transportes | 898.067,21 | 1.466.986,30 | 2.032.915,77 | 4.104.528,87 |
| Despesas c/ administração do estaleiro | - | 269.698,63 | 380.066,57 | 129.706,88 |
| Despesas c/ salários, FGTS, INSS e benefícios | - | 932.998,52 | 1.048.137,10 | 186.393,55 |
| Impostos de terceiros retidos na fonte | - | 155.903,88 | 228.737,15 | 187.751,33 |
| Máquinas e equipamentos | - | - | - | 400.000,00 |
| Fornecedores (credores RJ classe IV) | - | - | 2.233.800,18 | 1.078.031,36 |
| TOTAL DE PAGAMENTOS | 7.700.671,81 | 3.475.439,40 | 6.502.570,58 | 6.409.593,86 |
| ENTRADA RECURSO REINTEGRA | - | - | - | R\$2.307.448,29 |
| SALDO RECURSO REINTEGRA | R\$15.701.440,74 | R\$12.226.001,34 | R\$5.723.430,76 | R\$1.621.285,19 |



Prestação de contas

PRESTAÇÃO DE CONTAS P-72

Da comprovação dos custos de cortes incorridos pela arrematante Gerdau-> A arrematante Gerdau requereu que fosse desobrigada do pagamento do custo do corte de 18.309 toneladas uma vez que realizado pela própria Gerdau no passado. Os documentos relativos à prestação de contas do valor de R\$ 5.192.249,31 para corte de sucata, que corresponde a R\$ 283,59 por tonelada cortada multiplicado por 18.309 toneladas, foram encaminhados à esta Administração Judicial e da análise depreende-se que a única divergência constatada e que aparentemente não tem explicação, é em relação aos gastos com serviço de corte SEM.

Portanto, esta Administração Judicial solicita a conciliação de adiantamentos e notas fiscais de parte da empresa EMS, pois pode tratar-se somente de antecipações realizadas, ainda sem o devido comprovante fiscal.

| Tipo de serviço | Gerdau (valor da nota) | Documentos | Valor nota | Valor líquido | Valor de pagamentos | Diferença | Justificativa |
|---------------------------------|------------------------|------------------------------|-----------------|------------------------|------------------------|------------------------|------------------------|
| Mov. Int Embrasmaqui | R\$355.148,66 | notas fiscais e comprovantes | R\$355.148,66 | R\$324.961,24 | R\$322.064,81 | -R\$2.896,43 | descontos concedidos |
| Mov. Int Piratini | R\$376.966,60 | notas fiscais e comprovantes | R\$376.966,60 | R\$376.900,00 | R\$376.900,00 | - | |
| Assess. SSMA | R\$348.342,08 | notas fiscais e comprovantes | R\$348.342,08 | R\$348.342,08 | R\$348.342,08 | - | |
| Serviço de Corte EMS | R\$3.953.200,00 | notas fiscais e comprovantes | R\$4.543.200,00 | R\$3.802.994,40 | R\$6.092.922,30 | R\$2.289.927,90 | Pendente justificativa |
| Custo parada Judicial de out/17 | R\$590.155,96 | notas fiscais e comprovantes | | | | | |
| TOTAL | R\$5.623.813,30 | | | R\$4.853.197,72 | R\$7.140.229,19 | R\$2.287.031,47 | |

Cabe salientar que, embora se tenha verificado uma diferença na prestação de contas, o valor desembolsado é superior, não prejudicando o valor que foi liberado para a Ecovix.



Medidas Preventivas Covid-19

A ECOVIX CONSTRUÇÕES OCEANICAS, em 13 de março de 2020 criou um comitê de gestão de crise e vem deliberando ações para preservar a saúde dos empregados e moradores locais frente à pandemia do COVID-19. A empresa busca conscientizar todos os seus colaboradores através de informativos divulgados em todas as áreas de trabalho, além da realização do DDPS (Diálogo Diário de Produção Segura) com orientações realizadas pelo Departamento de Saúde.

Principais Ações Implementadas

- Portas e janelas mantidas abertas para circulação do ar
- Disponibilização de álcool gel em todos os acessos e áreas estratégicas
- Visitas de terceiros parcialmente suspensas
- Redução de viagens externas
- Quando não houver possibilidade de adiamento, todas as reuniões deverão ser realizadas em espaço aberto
- Fechamento da área de vivência por tempo indeterminado
- Disponibilização de álcool gel nos banheiros químicos
- Programa de vacinação contra a gripe
- Verificação da temperatura corporal
- Redução do nº de acesso de colaboradores na empresa



DDPS

Férias concedidas para os funcionários do grupo de risco (maiores que 60 anos e com baixa imunidade) e aos colaboradores com filhos menores de 15 anos em suspensão de atividade escolar

Redução do número de colaboradores na empresa para evitar aglomeração e risco de contágio



Acompanhamento Especial Covid-19

Atualização 30/10/2020



DDPS



Verificação da temperatura

| Colaboradores Empresa Ecovix/Candidatos | | | | |
|---|-------------------|--------------------|--------------------|-------------------------------------|
| Tipo teste | Testes realizados | Resultado positivo | Resultado negativo | Resultado teste retorno ao trabalho |
| RT-PCR | 33 | 4 | 29 | - |
| Teste rápido | 77 | 0 | 76 | 1 |
| Sorologia IgM/IgG | 2 | 0 | 1 | 1 |
| Teste antígeno | 44 | 3 | 40 | 1 |
| Total | 156 | 7 | 146 | - |

| Colaboradores Empresa Terceirizada | | | | |
|------------------------------------|-------------------|--------------------|--------------------|--|
| Tipo teste | Testes realizados | Resultado positivo | Resultado negativo | |
| RT-PCR | 7 | 2 | 5 | |
| Teste rápido | 3 | 0 | 3 | |
| Teste antígeno | 0 | 0 | 0 | |
| Total | 10 | 2 | 8 | |



Verificação da temperatura

7. RELATÓRIO FOTOGRÁFICO



Imagens das operações realizadas no estaleiro



Manutenção e Testes – Sistema de Combate Incêndio



Manutenção Equipamentos - PTA



Manutenção Guinchos de MAnobra



Manutenção Equipamentos de Corte

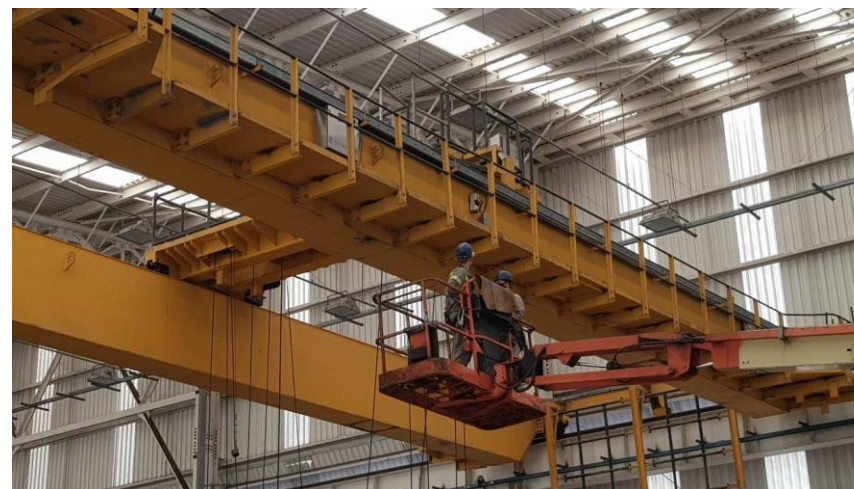

Manutenção Pontes Rolantes



MEDEIROS & MEDEIROS
ADMINISTRAÇÃO JUDICIAL

ANEXOS

RELATÓRIO MENSAL DE
ATIVIDADES (RMA)

ÍNDICE

I – DEMONSTRAÇÕES CONTÁBEIS SETEMBRO/2020

II – CERTIDÕES

III - RELATÓRIO DE MANUTENÇÃO DO ESTALEIRO

IV – RELATÓRIO DE ACOMPANHAMENTO COVID-19

V – NOTAS FISCAIS DE IMOBILIZADO



MEDEIROS & MEDEIROS

ADMINISTRAÇÃO JUDICIAL

administradorjudicial.adv.br

PORTO ALEGRE / RS

NOVO HAMBURGO / RS

SÃO PAULO / SP

CAXIAS DO SUL / RS

BLUMENAU / SC

AV. DR. NILO PEÇANHA, 2900/701
TORRE COMERCIAL IGUATEMI BUSINESS
BAIRRO CHÁCARA DAS PEDRAS
CEP: 91330-001
51 3062.6770

RUA JÚLIO DE CASTILHOS, 679/111
CENTRO EXECUTIVO TORRE PRATA
BAIRRO CENTRO
CEP: 93510-130
51 3065.6770

AV. NACÕES UNIDAS, 12399/133 B
ED. COMERCIAL LANDMARK
BAIRRO BROOKLIN NOVO
CEP: 04578-000
11 2769-6770

RUA ÂNGELO CHIARELLO, 2811/501
CENTRO EMPRESARIAL CRUZEIRO
BAIRRO PIO X
CEP: 95032-460
54 3419.7274

RUA DR. ARTUR BALSINI, 107
BBC BLUMENAU
BAIRRO VELHA
CEP: 89036-240
47 3381-337

Ecovix Construções Oceânicas S.A. - Em Recuperação Judicial

Balancos patrimoniais em 31 de dezembro de 2019 e 30 de setembro de 2020.
(Em milhares de Reais)

| Ativo | Consolidado | | Passivo | Consolidado | |
|--------------------------------|------------------|------------------|---|--------------------|--------------------|
| | dez/19 | set/20 | | dez/19 | set/20 |
| Ativo Circulante | | | Passivo Circulante | | |
| Caixa e Equivalentes de Caixa | 1.845 | 42.282 | Empréstimos e Financiamentos | 159 | 159 |
| Contas a Receber | 15.284 | 22.817 | Fornecedores | 7.478 | 8.953 |
| Estoques | - | 348 | Obrigações Sociais e Trabalhistas | 1.240 | 2.259 |
| Adiantamento a Fornecedores | 5.452 | 10.010 | Obrigações Fiscais | 29.245 | 28.170 |
| Tributos a Compensar | 118.771 | 96.252 | Adiantamento de Clientes | 211.142 | 275.183 |
| Outros Ativos | 47.345 | 55.401 | Receitas Diferidas | (0) | (0) |
| | <u>188.697</u> | <u>227.109</u> | Parcelamento Tributos | 17.266 | 18.079 |
| | | | Outros Passivos | 4.148 | 4.204 |
| | | | | <u>270.680</u> | <u>337.008</u> |
| Ativo não Circulante | | | Passivo não Circulante | | |
| Banco Conta Vinculada | - | - | Empréstimos e Financiamentos | (0) | (0) |
| Aplicação Financeira Restrita | 159 | 20 | Receitas Diferidas | 113.755 | 96.706 |
| Partes Relacionadas | 64.031 | 67.561 | Partes Relacionadas | - | - |
| Ativo Fiscal Diferido | - | - | Provisão para Contingência | 7.393 | 7.165 |
| Depósitos Judiciais | 73 | 73 | Outros Credores Diversos (PRJ) | 7.405.344 | 7.402.052 |
| Outros Recebíveis | 66 | 66 | Outros Créditos | - | - |
| | <u>64.330</u> | <u>67.720</u> | | <u>7.526.492</u> | <u>7.505.922</u> |
| | | | Patrimônio Líquido | | |
| Investimentos | 418.531 | 888.657 | Capital Social | 20.000 | 20.000 |
| Propriedades para Investimento | 1.432 | 1.432 | Reservas Legais | 89.535 | 89.535 |
| Imobilizado | 537.801 | 483.711 | Prejuízos Acumulados | (6.388.284) | (6.132.484) |
| Intangível | 371 | 199 | Resultado do Exercício | (194.265) | (29.705) |
| | <u>958.135</u> | <u>1.373.999</u> | | | |
| | | | Participações de não controladores | (112.997) | (121.449) |
| Total do Ativo | 1.211.162 | 1.668.828 | Total do patrimônio líquido | (6.586.010) | (6.174.102) |
| | | | Total Passivo e patrimônio líquido | 1.211.162 | 1.668.828 |

Tuany Caroliny Costa
 CRC SC041736/O-8 SSP
 CPF 088.765.359-69

José Antunes Sobrinho
 Diretor Presidente

**ROBSON
 AUGUSTO
 PASSOS:218
 75271821**

Assinado de forma digital por
 ROBSON AUGUSTO
 PASSOS:21875271821
 DN: c=BR, o=ICP-Brasil,
 ou=Autoridade Certificadora Raiz
 Brasileira v2, ou=AC SOLUTI, ou=AC
 SOLUTI Multipla, ou=Certificado PF
 A3, cn=ROBSON AUGUSTO
 PASSOS:21875271821
 Dados: 2020.10.27 16:43:09 -03'00'

Robson Augusto Passos
 Diretor

Ecovix Construções Oceânicas S.A. - Em Recuperação Judicial

Demonstrações de resultados em 31 de dezembro de 2019 e 30 de setembro de 2020.
(Em milhares de Reais)

| | Consolidado | |
|--|------------------|-----------------|
| | dez/19 | set/20 |
| Receita líquida operacional | 39 | 4.938 |
| Custo dos produtos vendidos e serviços prestados | - | - |
| Lucro Bruto | 39 | 4.938 |
| Despesas Administrativas | (63.430) | (67.850) |
| Outras receitas e despesas operacionais | (79.865) | (32.125) |
| Resultado de equivalência patrimonial | - | - |
| Lucro Operacional | (143.256) | (95.036) |
| Receitas Financeiras | 512 | 1.259 |
| Despesas Financeiras | (55.904) | (2.655) |
| Variação Cambial | 941 | 530 |
| Receitas (despesas) financeiras líquidas | (54.450) | (866) |
| Resultado Não Operacional | 2.290 | 29.074 |
| Resultado antes dos impostos | (195.417) | (66.828) |
| Imposto de renda e contribuição social corrente e diferido | - | - |
| Minoritário | 10.853 | 8.532 |
| Resultado do Exercício | (184.564) | (58.296) |



Tuany Caroliny Costa
CRC SC041736/O-8 SSP
CPF 088.765.359-69



José Antunes Sobrinho
Diretor Presidente

ROBSON
AUGUSTO
PASSOS:218752
71821

Assinado de forma digital por ROBSON
AUGUSTO PASSOS:21875271821
DN: c=BR, o=ICP-Brasil, ou=Autoridade
Certificadora Raiz Brasileira v2, ou=AC
SOLUTI, ou=AC SOLUTI Multipla,
ou=Certificado PF A3, cn=ROBSON
AUGUSTO PASSOS:21875271821
Dados: 2020.10.27 16:43:52 -03'00'

Robson Augusto Passos
Diretor

Ecovix Construções Oceânicas S.A. - Em Recuperação Judicial

Balancos patrimoniais em 31 de dezembro de 2019 e 30 de setembro de 2020.
(Em milhares de Reais)

| Ativo | Controladora | | Passivo | Controladora | |
|--------------------------------|----------------|------------------|---|--------------------|--------------------|
| | dez/19 | set/20 | | dez/19 | set/20 |
| Ativo Circulante | | | Passivo Circulante | | |
| Caixa e Equivalentes de Caixa | 273 | 107 | Empréstimos e Financiamentos | 120 | 120 |
| Contas a Receber | 15.284 | 22.817 | Fornecedores | 0 | (0) |
| Estoques | - | 348 | Obrigações Sociais e Trabalhistas | 926 | 1.270 |
| Adiantamento a Fornecedores | 4.150 | 9.177 | Obrigações Fiscais | 3.860 | 2.915 |
| Tributos a Compensar | 98.095 | 74.596 | Adiantamento de Clientes | 211.142 | 273.834 |
| Outros Ativos | 31.726 | 39.892 | Receitas Diferidas | (0) | (0) |
| | <u>149.527</u> | <u>146.936</u> | Parcelamento Tributos | - | 821 |
| | | | Outros Passivos | - | 48 |
| | | | | <u>216.049</u> | <u>279.007</u> |
| Ativo não Circulante | | | Passivo não Circulante | | |
| Banco Conta Vinculada | - | - | Empréstimos e Financiamentos | (0) | (0) |
| Aplicação Financeira Restrita | 15 | 14 | Receitas Diferidas | 113.755 | 96.706 |
| Partes Relacionadas | 457.387 | 503.542 | Partes Relacionadas | - | - |
| Ativo Fiscal Diferido | - | - | Provisão para Contingência | 7.390 | 7.162 |
| Depósitos Judiciais | - | - | Outros Credores Diversos (PRJ) | 6.977.206 | 6.972.955 |
| Outros Recebíveis | 66 | 66 | Outros Créditos | - | - |
| | <u>457.469</u> | <u>503.622</u> | | <u>7.098.351</u> | <u>7.076.822</u> |
| Investimentos | 79.540 | 524.311 | Patrimônio Líquido | | |
| Propriedades para Investimento | 1.432 | 1.432 | Capital Social | 20.000 | 20.000 |
| Imobilizado | 153.046 | 126.676 | Reservas Legais | 89.535 | 89.535 |
| Intangível | 371 | 199 | Prejuízos Acumulados | (6.388.284) | (6.132.484) |
| | <u>234.389</u> | <u>652.619</u> | Resultado do Exercício | (194.265) | (29.705) |
| | | | Participações de não controladores | - | - |
| Total do Ativo | 841.386 | 1.303.176 | Total do patrimônio líquido | (6.473.013) | (6.052.653) |
| | | | Total Passivo e patrimônio líquido | 841.386 | 1.303.176 |

Tuany Caroliny Costa
 CRC SC041736/O-8 SSP
 CPF 088.765.359-69

José Antunes Sobrinho
 Diretor Presidente

Assinado de forma digital por
 ROBSON AUGUSTO
 PASSOS:21875271821
 DN: c=BR, o=ICP-Brasil,
 ou=Autoridade Certificadora Raz.
 Brasileira v2, ou=AC SOLUTI, ou=AC
 SOLUTI Multipla, ou=Certificado PF
 A3, cn=ROBSON AUGUSTO
 PASSOS:21875271821
 Dados: 2020.10.27 16:44:21 -03'00'

Robson Augusto Passos
 Diretor

Ecovix Construções Oceânicas S.A. - Em Recuperação Judicial

Demonstrações de resultados em 31 de dezembro de 2019 e 30 de setembro de 2020.
(Em milhares de Reais)

| | Controladora | |
|--|------------------|-----------------|
| | dez/19 | set/20 |
| Receita líquida operacional | 233 | 4.938 |
| Custo dos produtos vendidos e serviços prestados | - | - |
| Lucro Bruto | 233 | 4.938 |
| Despesas Administrativas | (36.397) | (44.730) |
| Outras receitas e despesas operacionais | (61.111) | (13.153) |
| Resultado de equivalência patrimonial | (42.356) | - |
| Lucro Operacional | (139.631) | (52.945) |
| Receitas Financeiras | 231 | 2.077 |
| Despesas Financeiras | (55.530) | (2.257) |
| Variação Cambial | 941 | 530 |
| Receitas (despesas) financeiras líquidas | (54.358) | 350 |
| Resultado Não Operacional | (276) | 22.891 |
| Resultado antes dos impostos | (194.265) | (29.705) |
| Imposto de renda e contribuição social corrente e diferido | - | - |
| Resultado do Exercício | (194.265) | (29.705) |



Tuany Caroliny Costa
CRC SC041736/O-8 SSP
CPF 088.765.359-69



José Antunes Sobrinho
Diretor Presidente

**ROBSON
AUGUSTO
PASSOS:2187527
1821**

Robson Augusto Passos
Diretor

Assinado de forma digital por ROBSON
AUGUSTO PASSOS:21875271821
DN: c=BR, o=ICP-Brasil, ou=Autoridade
Certificadora Raiz Brasileira v2, ou=AC
SOLUTI, ou=AC SOLUTI Multipla,
ou=Certificado PF A3, cn=ROBSON
AUGUSTO PASSOS:21875271821
Dados: 2020.10.27 16:44:53 -03'00'

Engevix Sistema de Defesa - Em Recuperação Judicial

Balancos patrimoniais em 31 de dezembro de 2019 e 30 de Setembro de 2020.

(Em milhares de Reais)

| Ativo | Controladora | | Passivo | Controladora | |
|-------------------------------|---------------|---------------|---|-----------------|-----------------|
| | dez/19 | set/20 | | dez/19 | set/20 |
| Ativo Circulante | | | Passivo Circulante | | |
| Caixa e equivalentes de caixa | 2 | 2 | Empréstimos e Financiamentos | - | - |
| Contas a receber | - | - | Fornecedores | 182 | 122 |
| Estoques | - | - | Obrigações Sociais e Trabalhistas | - | - |
| Adiantamentos à fornecedores | - | (22) | Obrigações Fiscais | 362 | 362 |
| Tributos a compensar | 102 | 102 | Adiantamento de Clientes | 80.592 | 80.592 |
| Outros ativos | 43.176 | 43.180 | Receitas Diferidas | - | - |
| | <u>43.280</u> | <u>43.262</u> | Parcelamento Tributos | 64 | 64 |
| | | | Outros Passivos | - | - |
| | | | | <u>81.201</u> | <u>81.141</u> |
| Ativo não Circulante | | | Passivo não Circulante | | |
| Aplicação Financeira restrita | - | - | Empréstimos e Financiamentos | - | - |
| Contas a receber | - | - | Receitas Diferidas | - | - |
| Partes relacionadas | 4.200 | 2.000 | Partes Relacionadas | 53.572 | 51.444 |
| Ativo fiscal diferido | - | - | Provisão para Contingência | 907 | 1.711 |
| Depósitos judiciais | - | - | Parcelamento Tributos LP | - | - |
| Outros Recebíveis | - | - | Outros Créditos | - | - |
| | <u>4.200</u> | <u>2.000</u> | | <u>54.480</u> | <u>53.154</u> |
| | | | Patrimônio Líquido | | |
| Investimentos | - | - | Capital Social | 10 | 10 |
| Imobilizado | - | - | Reserva Lucros | - | - |
| Intangível | - | - | Reserva legal | - | - |
| | <u>-</u> | <u>-</u> | Prejuízos Acumulados | (87.870) | (89.017) |
| | | | Resultado do Exercício | (340) | (25) |
| | | | | <u>(88.200)</u> | <u>(89.033)</u> |
| Total do ativo | 47.480 | 45.262 | Total do patrimônio líquido | (88.200) | (89.033) |
| | | | Total Passivo e patrimônio líquido | 47.480 | 45.262 |
| | | | | | |
| | | | | | |

Tuany Caroliny Costa

Tuany Caroliny Costa

CRC SC041736/O-8 SSP

CPF 088.765.359-69

José Antunes Sorinho

José Antunes Sorinho

Diretor Presidente

ROBSON
AUGUSTO
PASSOS:218752
71821

Assinado de forma digital por ROBSON
AUGUSTO PASSOS:21875271821
DN: c=BR, ou=ICP-Brasil, ou=Autoridade
Certificadora Raiz Brasileira v2, ou=AC
SOLUTI, ou=AC SOLUTI Multiple,
ou=Certificado PF A3, ou=ROBSON
AUGUSTO PASSOS:21875271821
Dados: 2020.10.27 16:45:55 -03'00'

Robson Augusto Passos
Diretor

Engevix Sistema de Defesa - Em Recuperação Judicial

Demonstrações de resultados em 31 de dezembro de 2019 e 30 de Setembro de 2020.

(Em milhares de Reais)

| | Controladora | |
|--|--------------|-------------|
| | dez/19 | set/20 |
| Receita líquida operacional | - | - |
| Custo dos produtos vendidos e serviços prestados | - | - |
| Lucro Bruto | - | - |
| Despesas Administrativas | (346) | (25) |
| Outras receitas e despesas operacionais | 6 | - |
| Resultado de equivalência patrimonial | - | - |
| Lucro Operacional | (340) | (25) |
| Receitas financeiras | - | - |
| Despesas Financeiras | - | 0 |
| Variação Cambial | - | - |
| Receitas (despesas) financeiras líquidas | - | 0 |
| Resultado Não Operacional | - | (25) |
| Resultado antes dos impostos | (340) | (51) |
| Imposto de renda e contribuição social corrente e diferido | - | - |
| Resultado do Exercício | (340) | (51) |

Tuany Caroliny Costa

Tuany Caroliny Costa
CRC SC041736/O-8 SSP
CPF 088.765.359-69

José Antunes Sobrinho
José Antunes Sobrinho
Diretor Presidente

ROBSON
AUGUSTO
PASSOS:2187527
1821

Assinado de forma digital por ROBSON
AUGUSTO PASSOS:21875271821
DN: c=BR, o=ICP-Brasil, ou=Autoridade
Certificadora Raiz Brasileira v2, ou=AC
SOLUTI, ou=AC SOLUTI Multipla,
ou=Certificado PF A3, cn=ROBSON
AUGUSTO PASSOS:21875271821
Dados: 2020.10.27 16:46:34 -03'00'

Robson Augusto Passos
Diretor

RG ESTALEIROS ERG1 S.A. - Em Recuperação Judicial

Balancos patrimoniais em 31 de dezembro de 2019 e 30 de setembro de 2020.
(Em milhares de Reais)

| Ativo | dez/19 | set/20 | Passivo | dez/19 | set/20 |
|--------------------------------|---------------|---------------|---|-----------------|-----------------|
| Ativo Circulante | | | Passivo Circulante | | |
| Caixa e Equivalentes de Caixa | 1.122 | 32.750 | Empréstimos e Financiamentos | - | - |
| Contas a Receber | 8.038 | 7.080 | Fornecedores | 2.486 | 3.498 |
| Estoques | - | - | Obrigações Sociais e Trabalhistas | 314 | 989 |
| Adiantamento a Fornecedores | 1.302 | 832 | Obrigações Fiscais | 131 | 320 |
| Tributos a Compensar | 11.188 | 10.836 | Adiantamento de Clientes | - | 1.349 |
| Outros Ativos | 15.259 | 15.124 | Receitas Diferidas | - | - |
| | <u>36.909</u> | <u>66.622</u> | Parcelamento Tributos | 869 | 869 |
| | | | Outros Passivos | 1.032 | 1.032 |
| | | | | <u>4.832</u> | <u>8.056</u> |
| Ativo não Circulante | | | Passivo não Circulante | | |
| Banco Conta Vinculada | - | - | Empréstimos e Financiamentos | - | - |
| Aplicação Financeira Restrita | - | - | Receitas Diferidas | - | - |
| Partes Relacionadas | 434 | 558 | Partes Relacionadas | 56.143 | 89.911 |
| Ativo Fiscal Diferido | - | - | Provisão para Contingência | - | - |
| Depósitos Judiciais | 73 | 73 | Outros Credores Diversos PRJ | 7.250 | 7.250 |
| Outros Recebíveis | - | - | Outros Créditos | - | - |
| | <u>507</u> | <u>630</u> | | <u>63.393</u> | <u>97.160</u> |
| Investimentos | - | - | Patrimônio Líquido | | |
| Propriedades para Investimento | - | - | Capital Social | 423.256 | 423.256 |
| Imobilizado | 8.660 | 5.804 | Reservas Legais | 7.037 | 7.037 |
| Intangível | - | - | Prejuízos Acumulados | (441.051) | (452.442) |
| | <u>8.660</u> | <u>5.804</u> | Resultado do Exercício | (11.390) | (10.011) |
| | | | | <u>(22.149)</u> | <u>(32.160)</u> |
| Total do Ativo | 46.076 | 73.057 | Total Passivo e Patrimônio Líquido | 46.076 | 73.057 |

Tuany Caroliny Costa
 CRC SC041736/O-8 SSP
 CPF 088.765.359-69

José Antunes Sobrinho
 Diretor Presidente

ROBSON
 AUGUSTO
 PASSOS:218752
 71821

Assinado de forma digital por ROBSON
 AUGUSTO PASSOS:21875271821
 DN: c=BR, o=CP-Brasil, ou=Autoridade
 Certificadora Brasileira v2, ou=AC
 SOLUTI, ou=AC SOLUTI Multipla,
 ou=Certificado PF A3, cn=ROBSON
 AUGUSTO PASSOS:21875271821
 Dados: 2020.10.27 16:47:10 -03'00'

Robson Augusto Passos
 Diretor

RG ESTALEIROS ERG1 S.A. - Em Recuperação Judicial

Demonstrações de resultados em 31 de dezembro de 2019 e 30 de setembro de 2020.
(Em milhares de Reais)

| | dez/19 | set/20 |
|--|-----------------|-----------------|
| Receita líquida operacional | - 97 | 2.996 |
| Custo das vendas e dos serviços prestados | - | - |
| Lucro bruto | (97) | 2.996 |
| Despesas administrativas | (7.798) | (8.534) |
| Outras receitas e despesas Operacionais | (5.698) | (9.180) |
| Resultado de equivalência patrimonial | - | - |
| Lucro operacional | (13.594) | (14.718) |
| Receitas financeiras | - 24 | - 764 |
| Despesas financeiras | (338) | - 383 |
| Variação Cambial | - | - |
| Receita (despesas) financeiras líquidas | (362) | (1.147) |
| Resultado não Operacional | 2.566 | 5.854 |
| Resultado antes dos impostos | (11.390) | (10.011) |
| Imposto de renda e contribuição social corrente e diferido | - | - |
| Lucro líquido do exercício | (11.390) | (10.011) |

Tuany Caroliny Costa
CRC SC041736/O-8 SSP
CPF 088.765.359-69

José Antunes Sobrinho
Diretor Presidente

Assinado de forma digital por
ROBSON AUGUSTO
PASSOS:21875271821
DN: c=BR, o=ICP-Brasil,
ou=Autoridade Certificadora Raiz
Brasileira v2, ou=AC SOLUTI, ou=AC
SOLUTI Multipla, ou=Certificado PF
A3, cn=ROBSON AUGUSTO
PASSOS:21875271821
Dados: 2020.10.27 16:47:52 -03'00'

Robson Augusto Passos
Diretor

RG ESTALEIROS ERG2 S.A.- Em Recuperação Judicial

Balancos patrimoniais em 31 de dezembro de 2019 e 30 de setembro de 2020.
(Em milhares de Reais)

| Ativo | dez/19 | set/20 | Passivo | dez/19 | set/20 |
|--------------------------------|----------------|----------------|---|------------------|------------------|
| Ativo Circulante | | | Passivo Circulante | | |
| Caixa e Equivalentes de Caixa | 245 | 252 | Empréstimos e Financiamentos | 40 | 40 |
| Contas a Receber | 230.045 | 230.045 | Fornecedores | 3.403 | 3.383 |
| Estoques | - | - | Obrigações Sociais e Trabalhistas | - | - |
| Adiantamento a Fornecedores | - | 0 | Obrigações Fiscais | 22.476 | 22.561 |
| Tributos a Compensar | 8.704 | 10.030 | Adiantamento de Clientes | - | - |
| Outros Ativos | 360 | 385 | Receitas Diferidas | - | - |
| | <u>239.354</u> | <u>240.713</u> | Parcelamento Tributos | 16.364 | 16.364 |
| | | | Outros Passivos | - | - |
| Ativo não Circulante | | | | <u>42.282</u> | <u>42.348</u> |
| Banco Conta Vinculada | - | - | Passivo não Circulante | | |
| Aplicação Financeira Restrita | - | - | Empréstimos e Financiamentos | - | - |
| Partes Relacionadas | 1 | 1 | Receitas Diferidas | - | - |
| Ativo Fiscal Diferido | - | - | Partes Relacionadas | 302.689 | 302.769 |
| Depósitos Judiciais | - | - | Provisão para Contingência | 3 | 3 |
| Outros Recebíveis | - | - | Outros Crédores Diveros (PRJ) | 661.284 | 661.284 |
| | <u>1</u> | <u>1</u> | Outros Créditos | - | - |
| | | | | <u>963.976</u> | <u>964.055</u> |
| Investimentos | - | - | Patrimônio líquido | | |
| Propriedades para Investimento | (0) | - | Capital Social | 160.942 | 160.942 |
| Imobilizado | 376.096 | 351.230 | Reservas Legais | 35.564 | 35.564 |
| Intangível | - | - | Prejuízos Acumulados | (555.744) | (587.314) |
| | <u>376.096</u> | <u>351.230</u> | Resultado do Exercício | (31.570) | (23.652) |
| | | | | | |
| Total do Ativo | 615.450 | 591.943 | Total do Patrimônio Líquido | (390.808) | (414.460) |
| | | | Total Passivo e Patrimônio Líquido | 615.450 | 591.943 |

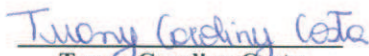
Tuany Caroliny Costa
 CRC SC041736/O-8 SSP
 CPF 088.765.359-69

José Antunes Sobrinho
 Diretor Presidente

ROBSON
 AUGUSTO
 PASSOS:2187
 5271821

Assinado de forma digital por
 ROBSON AUGUSTO
 PASSOS:21875271821
 DN: cn=BR, o=ICP-Brasil,
 ou=Autoridade Certificadora Raiz
 Brasileira v2, ou=AC SOLUTI, ou=AC
 SOLUTI Multipla, ou=Certificado PF
 A3, cn=ROBSON AUGUSTO
 PASSOS:21875271821
 Dados: 2020.10.27 16:48:35 -03'00'

Robson Augusto Passos
 Diretor

RG ESTALEIROS ERG2 S.A. - Em Recuperação Judicial

Demonstrações de resultados em 31 de dezembro de 2019 e 30 de setembro de 2020.
(Em milhares de Reais)

| | dez/19 | set/20 |
|--|-----------------|-----------------|
| Receita líquida operacional | - | - |
| Custo das vendas e dos serviços prestados | - | - |
| Lucro bruto | - | - |
| Despesas administrativas | (18.505) | (13.859) |
| Outras receitas e despesas Operacionais | (13.056) | (9.792) |
| Resultado de equivalência patrimonial | - | - |
| Lucro operacional | (31.561) | (23.651) |
| Receitas financeiras | 14 | 1 |
| Despesas financeiras | (23) | - |
| Variação Cambial | - | - |
| Receita (despesas) financeiras líquidas | (9) | (1) |
| Resultado não Operacional | - | - |
| Resultado antes dos impostos | (31.570) | (23.652) |
| Imposto de renda e contribuição social corrente e diferido | - | - |
| Lucro líquido do exercício | (31.570) | (23.652) |

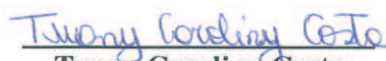
Tuany Caroliny Costa
CRC SC041736/O-8 SSP
CPF 088.765.359-69

José Antunes Sobrinho
Diretor Presidente

**ROBSON
AUGUSTO
PASSOS:21875
271821**

Assinado de forma digital por
ROBSON AUGUSTO
PASSOS:21875271821
DN: c=BR, o=ICP-Brasil,
ou=Autoridade Certificadora Raiz
Brasileira v2, ou=AC SOLUTI, ou=AC
SOLUTI Multipla, ou=Certificado PF
A3, cn=ROBSON AUGUSTO
PASSOS:21875271821
Dados: 2020.10.27 16:51:41 -03'00'

Robson Augusto Passos
Diretor

RG ESTALEIROS ERG3 S.A.- Em Recuperação Judicial

Balancos patrimoniais em 31 de dezembro de 2019 e 30 de setembro de 2020.
(Em milhares de Reais)

| Ativo | dez/19 | set/20 | Passivo | dez/19 | set/20 |
|--------------------------------|--------------|--------------|---|---------------------|---------------------|
| Ativo Circulante | | | Passivo Circulante | | |
| Caixa e Equivalentes de Caixa | 1 | 1 | Empréstimos e Financiamentos | - | - |
| Contas a Receber | 2.879 | 2.879 | Fornecedores | 985 | 985 |
| Estoques | - | - | Obrigações Sociais e Trabalhistas | - | - |
| Adiantamento a Fornecedores | - | 0 | Obrigações Fiscais | 36 | 35 |
| Tributos a Compensar | 0 | - | Adiantamento de Clientes | - | - |
| Outros Ativos | - | - | Receitas Diferidas | - | - |
| | <u>2.880</u> | <u>2.880</u> | Parcelamento Tributos | 34 | 25 |
| | | | Outros Passivos | - | - |
| Ativo não Circulante | | | | <u>1.055</u> | <u>1.046</u> |
| Banco Conta Vinculada | - | - | Passivo não Circulante | | |
| Aplicação Financeira Restrita | - | - | Empréstimos e Financiamentos | - | - |
| Partes Relacionadas | 1.421 | 1.421 | Receitas Diferidas | - | - |
| Ativo Fiscal Diferido | - | - | Partes Relacionadas | 445 | 459 |
| Depósitos Judiciais | - | - | Provisão para Contingência | - | - |
| Outros Recebíveis | - | - | Outros Credores Diversos PRJ | 411 | 411 |
| | <u>1.421</u> | <u>1.421</u> | Outros Créditos | - | - |
| | | | | <u>857</u> | <u>870</u> |
| Investimentos | - | - | Patrimônio líquido | | |
| Propriedades para Investimento | - | - | Capital Social | 757 | 757 |
| Imobilizado | - | - | Reservas Legais | 2.590 | 2.590 |
| Intangível | - | - | Prejuízos Acumulados | (878) | (958) |
| | <u>-</u> | <u>-</u> | Resultado do Exercício | (80) | (4) |
| | | | Total do Patrimônio Líquido | | |
| Total do Ativo | 4.301 | 4.301 | | <u>2.389</u> | <u>2.385</u> |
| | | | Total Passivo e Patrimônio Líquido | 4.301 | 4.301 |
| | | | | | |

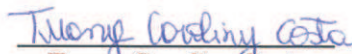
Tuany Caroliny Costa
 CRC SC041736/O-8 SSP
 CPF 088.765.359-69

José Antunes Sobrinho
 Diretor Presidente

ROBSON
 AUGUSTO
 PASSOS:21875271
 821

Robson Augusto Passos
 Diretor

Assinado de forma digital por ROBSON
 AUGUSTO PASSOS:21875271821
 DN: c=BR, ou=ICP-Brasil, ou=Autoridade
 Certificadora Raiz Brasileira v2, ou=AC
 SOLUTE, ou=IC SOLUTE Múltipla,
 ou=Certificado PF A3, cn=ROBSON
 AUGUSTO PASSOS:21875271821
 Data: 2020.10.27 16:52:41 -03'00'

RG ESTALEIROS ERG3 S.A. - Em Recuperação Judicial

Demonstrações de resultados em 31 de dezembro de 2019 e 30 de setembro de 2020.
(Em milhares de Reais)

| | dez/19 | set/20 |
|--|-------------|------------|
| Receita líquida operacional | - | - |
| Custo das vendas e dos serviços prestados | - | - |
| Lucro bruto | - | - |
| Despesas administrativas | (77) | (2) |
| Outras receitas e despesas Operacionais | - | - |
| Resultado de equivalência patrimonial | - | - |
| Lucro operacional | (77) | (2) |
| Receitas financeiras | - | - |
| Despesas financeiras | (3) | 2 |
| Variação Cambial | - | - |
| Receita (despesas) financeiras líquidas | (3) | (2) |
| Resultado não Operacional | - | (4) |
| Resultado antes dos impostos | (80) | (4) |
| Imposto de renda e contribuição social corrente e diferido | - | - |
| Lucro líquido do exercício | (80) | (4) |



Tuany Caroliny Costa

CRC SC041736/O-8 SSP

CPF 088.765.359-69

José Antunes Sobrinho
Diretor Presidente

ROBSON
AUGUSTO
PASSOS:2187527
1821

Assinado de forma digital por ROBSON
AUGUSTO PASSOS:21875271821
DN: c=BR, o=ICP-Brasil, ou=Autoridade
Certificadora Raiz Brasileira v2, ou=AC
SOLUTI, ou=AC SOLUTI Multipla,
ou=Certificado PF A3, cn=ROBSON
AUGUSTO PASSOS:21875271821
Dados: 2020.10.27 16:53:48 -03'00'

Robson Augusto Passos
Diretor

RG ESTALEIROS S.A.

Em Recuperação Judicial

Demonstrações de resultados em 31 de dezembro de 2019 e 30 de setembro de 2020.

(Em milhares de Reais)

| | Consolidado | |
|--|-----------------|-----------------|
| | dez/19 | set/20 |
| Receita líquida operacional | - 97 | 2.996 |
| Custo das vendas e dos serviços prestados | - | - |
| Lucro bruto | (97) | 2.996 |
| Despesas administrativas | (26.384) | (22.470) |
| Outras receitas e despesas Operacionais | (18.754) | (18.972) |
| Resultado de equivalência patrimonial | - | - |
| Lucro operacional | (45.235) | (38.445) |
| Receitas financeiras | 281 | (817) |
| Despesas financeiras | (374) | (398) |
| Variação Cambial | - | - |
| Receita (despesas) financeiras líquidas | (92) | (1.216) |
| Resultado não Operacional | 2.566 | 5.854 |
| Resultado antes dos impostos | (42.762) | (33.808) |
| Imposto de renda e contribuição social corrente e diferido | - | - |
| Resultado do Exercício | (42.762) | (33.808) |

Tuany Caroliny Costa

Tuany Caroliny Costa

CRC SC041736/O-8 SSP

CPF 088.765.359-69

Lucas Clemente Guimarães de Diaz

Lucas Clemente Guimarães de Diaz
Diretor Presidente

Rodrigo da Cunha Contro

Rodrigo da Cunha Contro
Diretor

RG ESTALEIROS S.A.
Em Recuperação Judicial
Balancos patrimoniais em 31 de dezembro de 2019 e 30 de setembro de 2020.

(Em milhares de Reais)

| Ativo | Consolidado | | Passivo | Consolidado | |
|--------------------------------|----------------|----------------|--|------------------|------------------|
| | dez/19 | set/20 | | dez/19 | set/20 |
| Ativo Circulante | | | Passivo Circulante | | |
| Caixa e Equivalentes de Caixa | 1.573 | 42.175 | Empréstimos e Financiamentos | 40 | 40 |
| Contas a Receber | 240.962 | 240.004 | Fornecedores | 7.478 | 8.953 |
| Estoques | - | - | Obrigações Sociais e Trabalhistas | 314 | 989 |
| Adiantamento a Fornecedores | 1.302 | 833 | Obrigações Fiscais | 25.385 | 25.255 |
| Tributos a Compensar | 20.676 | 21.656 | Adiantamento de Clientes | - | 1.349 |
| Outros Ativos | 15.619 | 15.509 | Receitas Diferidas | - | - |
| | <u>280.131</u> | <u>320.177</u> | Parcelamento Tributos | 17.266 | 17.258 |
| | | | Outros Passivos | 4.148 | 4.156 |
| | | | | <u>54.631</u> | <u>58.000</u> |
| Ativo não Circulante | | | Passivo não Circulante | | |
| Banco Conta Vinculada | - | - | Empréstimos e Financiamentos | - | - |
| Aplicação Financeira Restrita | 144 | 6 | Receitas Diferidas | - | - |
| Partes Relacionadas | - | - | Partes Relacionadas | 393.356 | 435.981 |
| Ativo Fiscal Diferido | - | - | Provisão para Contingência | 3 | 3 |
| Depósitos Judiciais | 73 | 73 | Outros Credores Diversos PRI | 669.101 | 669.101 |
| Outros Recebíveis | - | - | Outros Créditos | - | - |
| | <u>217</u> | <u>79</u> | | <u>1.062.460</u> | <u>1.105.085</u> |
| | | | Patrimônio Líquido | | |
| Investimentos | - | - | Capital Social | 560.000 | 560.000 |
| Propriedades para Investimento | (0) | - | Reservas Legais | 68.890 | 68.890 |
| Imobilizado | 384.756 | 357.034 | Prejuízos Acumulados | (1.038.115) | (1.080.877) |
| Intangível | - | - | Resultado do Exercício | (42.762) | (33.808) |
| | <u>384.756</u> | <u>357.034</u> | | <u>(451.988)</u> | <u>(485.795)</u> |
| Total do Ativo | 665.104 | 677.290 | Total do Passivo e patrimônio líquido | 665.104 | 677.290 |

Tuany Caroliny Costa

Tuany Caroliny Costa
 CRC SC 041736/0-8 SSP
 CPF 088.765.359-69

Lucas Clemente Guimarães de Diaz
 Lucas Clemente Guimarães de Diaz
 Diretor Presidente

Rodrigo da Cunha Contro
 Rodrigo da Cunha Contro
 Diretor

RG ESTALEIROS S.A.

Em Recuperação Judicial

Demonstrações de resultados em 31 de dezembro de 2019 e 30 de setembro de 2020.

(Em milhares de Reais)

| | Controladora | |
|--|-----------------|-----------------|
| | dez/19 | set/20 |
| Receita líquida operacional | - | - |
| Custo das vendas e dos serviços prestados | - | - |
| Lucro bruto | - | - |
| Despesas administrativas | (3) | (74) |
| Outras receitas e despesas Operacionais | - | - |
| Resultado de equivalência patrimonial | (43.040) | (33.667) |
| Lucro operacional | (43.043) | (33.742) |
| Receitas financeiras | 292 | (54) |
| Despesas financeiras | (10) | (12) |
| Variação Cambial | - | - |
| Receita (despesas) financeiras líquidas | 282 | (66) |
| Resultado não Operacional | - | - |
| Resultado antes dos impostos | (42.762) | (33.808) |
| Imposto de renda e contribuição social corrente e diferido | - | - |
| Resultado do exercício | (42.762) | (33.808) |

Tuany Carolina Costa

Tuany Carolina Costa

CRC SC041736/O-8 SSP

CPF 088.765.359-69

Lucas Clemente Guimarães de Diaz

Lucas Clemente Guimarães de Diaz
Diretor Presidente

Rodrigo da Cunha Contro

Rodrigo da Cunha Contro
Diretor

RG ESTALEIROS S.A.
Em Recuperação Judicial
Balancos patrimoniais em 31 de dezembro de 2019 e 30 de setembro de 2020.
 (Em milhares de Reais)

| Ativo | Controladora | |
|--------------------------------|-----------------|-----------------|
| | dez/19 | set/20 |
| Ativo Circulante | | |
| Caixa e Equivalentes de Caixa | 204 | 9.172 |
| Contas a Receber | - | - |
| Estoques | - | - |
| Adiantamento a Fornecedores | - | 0 |
| Tributos a Compensar | 784 | 790 |
| Outros Ativos | - | - |
| | <u>988</u> | <u>9.962</u> |
| Ativo não Circulante | | |
| Banco Conta Vinculada | - | - |
| Aplicação Financeira Restrita | 144 | 6 |
| Partes Relacionadas | 297.134 | 296.384 |
| Ativo Fiscal Diferido | - | - |
| Depósitos Judiciais | - | - |
| Outros Recebíveis | - | - |
| | <u>297.278</u> | <u>296.390</u> |
| Investimentos | (19.759) | (29.775) |
| Propriedades para Investimento | - | - |
| Imobilizado | - | - |
| Intangível | - | - |
| | <u>(19.759)</u> | <u>(29.775)</u> |
| Total do Ativo | 278.507 | 276.577 |

| Passivo | Controladora | |
|--|----------------|----------------|
| | dez/19 | set/20 |
| Passivo Circulante | | |
| Empréstimos e Financiamentos | - | - |
| Fornecedores | 604 | 1.087 |
| Obrigações Sociais e Trabalhistas | - | - |
| Obrigações Fiscais | 2.742 | 2.340 |
| Adiantamento de Clientes | - | - |
| Receitas Diferidas | - | - |
| Parcelamento Tributos | - | - |
| Outros Passivos | 3.117 | 3.124 |
| | <u>6.462</u> | <u>6.550</u> |
| Passivo não Circulante | | |
| Empréstimos e Financiamentos | - | - |
| Receitas Diferidas | - | - |
| Partes Relacionadas | 333.068 | 341.206 |
| Provisão para Contingência | 390.808 | 414.460 |
| Outros Credores Diversos PRJ | 156 | 156 |
| Outros Créditos | - | - |
| | <u>724.032</u> | <u>755.822</u> |
| Patrimônio Líquido | | |
| Capital Social | 560.000 | 560.000 |
| Reservas Legais | 68.890 | 68.890 |
| Prejuízos Acumulados | (1.038.115) | (1.080.877) |
| Resultado do Exercício | (42.762) | (33.808) |
| | <u>451.988</u> | <u>485.795</u> |
| Total do passivo e patrimônio líquido | 278.507 | 276.577 |

Tuany Caroliny Costa

Tuany Caroliny Costa
 CRC SC041736/O-8 SSP
 CPF 088.765.850-69

Lucas Cemente Guimarães de Diaz
 Director Presidente

Rodriguez da Cunha Contro
 Diretor



MINISTÉRIO DA FAZENDA
Secretaria da Receita Federal do Brasil
Procuradoria-Geral da Fazenda Nacional

**CERTIDÃO POSITIVA COM EFEITOS DE NEGATIVA DE DÉBITOS RELATIVOS AOS TRIBUTOS
FEDERAIS E À DÍVIDA ATIVA DA UNIÃO**

Nome: ECOVIX CONTRUCOES OCEANICAS S/A- EM RECUPERACAO JUDICIAL
CNPJ: 11.754.525/0001-39

Ressalvado o direito de a Fazenda Nacional cobrar e inscrever quaisquer dívidas de responsabilidade do sujeito passivo acima identificado que vierem a ser apuradas, é certificado que:

1. constam débitos administrados pela Secretaria da Receita Federal do Brasil (RFB) com exigibilidade suspensa nos termos do art. 151 da Lei nº 5.172, de 25 de outubro de 1966 - Código Tributário Nacional (CTN), ou objeto de decisão judicial que determina sua desconsideração para fins de certificação da regularidade fiscal, ou ainda não vencidos; e
2. constam nos sistemas da Procuradoria-Geral da Fazenda Nacional (PGFN) débitos inscritos em Dívida Ativa da União (DAU) com exigibilidade suspensa nos termos do art. 151 do CTN, ou garantidos mediante bens ou direitos, ou com embargos da Fazenda Pública em processos de execução fiscal, ou objeto de decisão judicial que determina sua desconsideração para fins de certificação da regularidade fiscal.

Conforme disposto nos arts. 205 e 206 do CTN, este documento tem os mesmos efeitos da certidão negativa.

Esta certidão é válida para o estabelecimento matriz e suas filiais e, no caso de ente federativo, para todos os órgãos e fundos públicos da administração direta a ele vinculados. Refere-se à situação do sujeito passivo no âmbito da RFB e da PGFN e abrange inclusive as contribuições sociais previstas nas alíneas 'a' a 'd' do parágrafo único do art. 11 da Lei nº 8.212, de 24 de julho de 1991.

A aceitação desta certidão está condicionada à verificação de sua autenticidade na Internet, nos endereços <<http://rfb.gov.br>> ou <<http://www.pgfn.gov.br>>.

Certidão emitida gratuitamente com base na Portaria Conjunta RFB/PGFN nº 1.751, de 2/10/2014.
Emitida às 11:03:29 do dia 16/06/2020 <hora e data de Brasília>.
Válida até 13/12/2020.

Código de controle da certidão: **F600.7AB5.A3F1.BEB3**

Qualquer rasura ou emenda invalidará este documento.



PREFEITURA MUNICIPAL DO RIO GRANDE

SECRETARIA DE MUNICÍPIO DA FAZENDA

Rua Marechal Floriano Peixoto, 201 - Centro - RIO GRANDE - RS CEP 96.200-380

Telefone (53) 3233-8457 / 3233-8455 e-mail: issqn@riogrande.rs.gov.br

CNPJ: 88.566.872/0001-62

CERTIDÃO NEGATIVA DE DÉBITOS

Inscrição Municipal nº 439869

CPF / CNPJ 06.054.101/0002-02

Nº da Certidão: 044767/2020

Contribuinte: 439869 - RG ESTALEIRO ERG1 SA

CPF / CNPJ.: 06.054.101/0002-02

Dt Abertura.: 23/03/2011

Atividade.....: 1712 - Administração em geral, inclusive de bens e negócios de ter

Ressalvado o direito de inscrever e cobrar tributos ainda não lançados ou que venham a ser apurados posteriormente, CERTIFICAMOS para os devidos fins que, em observância ao disposto no artigo 205 da Lei Federal nº 5.172/66 - Código Tributário Nacional, foram verificados os registros em sistema eletrônico e constatado que o(a) contribuinte acima identificado(a) não possui débitos com a Fazenda Municipal.

VALIDADE DE 180 (CENTO E OITENTA) DIAS

Rio Grande, 16 de Julho de 2020.

Certidão emitida gratuitamente.

Atenção: qualquer rasura ou emenda invalidará este documento.

ENDEREÇO E DADOS PARA CONSULTAR AUTENTICIDADE: riogrande.sigiss.com.br

| Número: | CPF / CNPJ Interessado: | Data Emissão CND: | Autenticidade: |
|-------------|-------------------------|-------------------|----------------|
| 044767/2020 | 06.054.101/0002-02 | 16/07/2020 | ZG86ZMP8 |

| | | | |
|---|------------------------------------|-----------|----------------|
|  | ESTALEIRO RIO GRANDE | RELATÓRIO | |
| | Relatório Fotográfico | | FOLHA: 1 de 11 |
| | Relatório Fotográfico - Manutenção | | |

Relatório Mensal

Setembro - 2020

Departamento: Infraestrutura e Manutenção – Ecovix

Setembro de 2020.

1 – Objetivo

O presente relatório tem por finalidade apresentar um resumo das atividades de manutenção e infraestrutura do Estaleiro Rio Grande – ERG 1 e ERG 2

2 – Descrição

As atividades de manutenção, preservação e infraestrutura registradas neste relatório foram executadas dentro dos estabelecimentos do Estaleiro Rio Grande ERG 1 e ERG 2 localizados na Rua Maximiano da Fonseca – Distrito Industrial – Rio Grande RS

3 – FOTOS



Manutenção e Testes – Sistema de Combate Incêndio



Manutenção e Testes – Sistema de Combate Incêndio



Manutenção Equipamentos – PTA



Manutenção Guinchos de Manobra



Manutenção Equipamentos de Corte



Manutenção Equipamentos de Corte

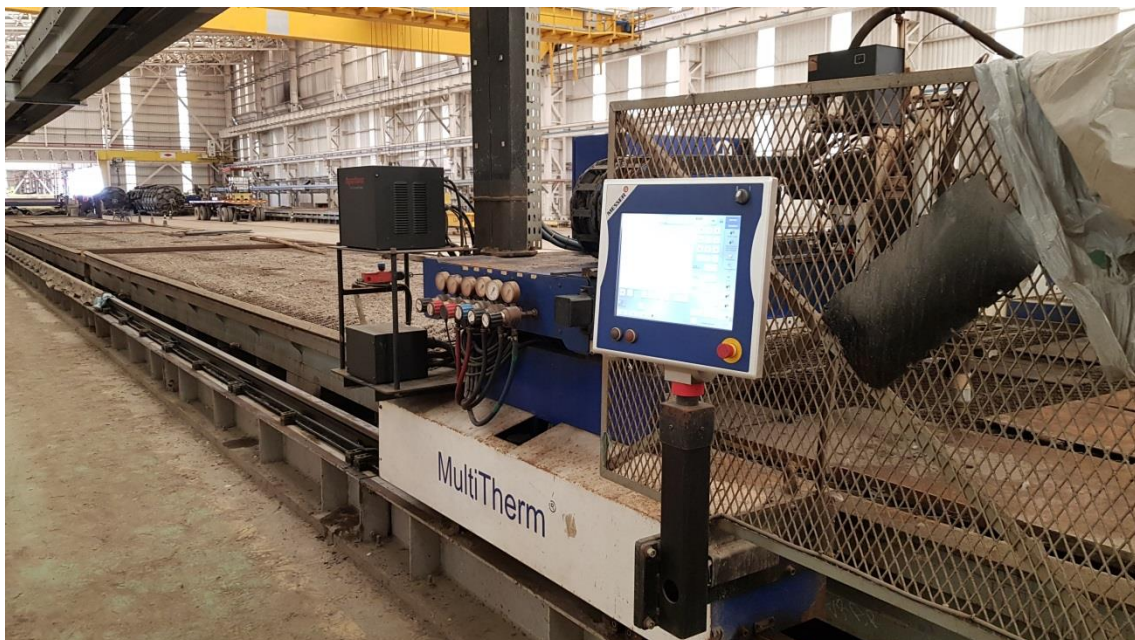

Manutenção Equipamentos de Corte



Manutenção Equipamentos de Corte



Manutenção Equipamentos de Corte



Manutenção Tratores



Manutenção Pontes Rolantes

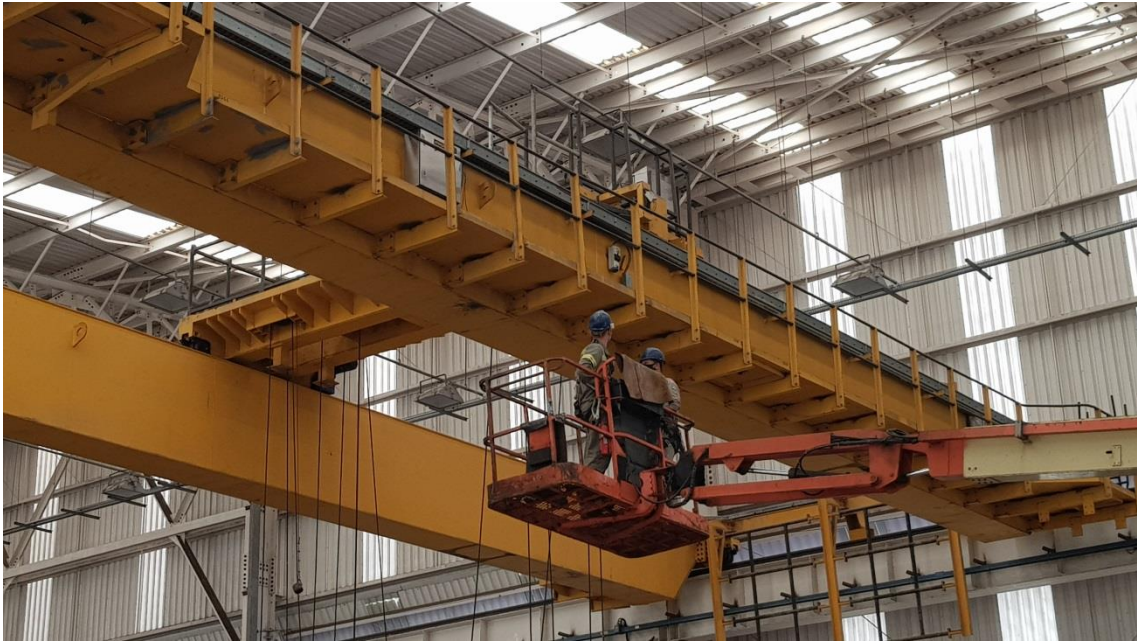

Manutenção Pontes Rolantes

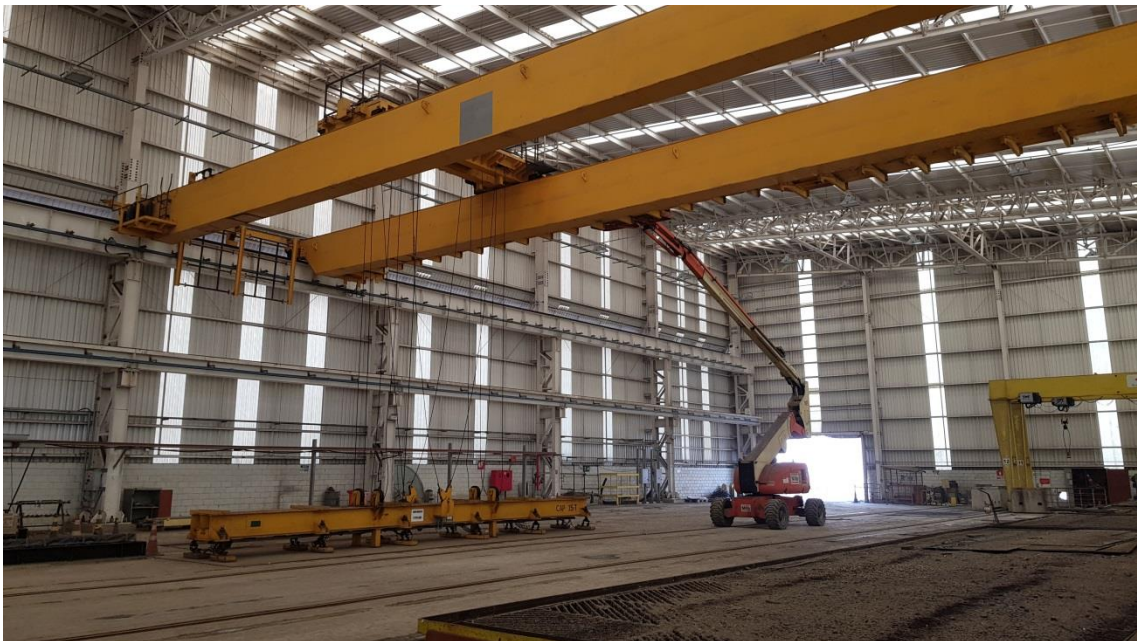

Manutenção Pontes Rolantes



Manutenção Torres Iluminação

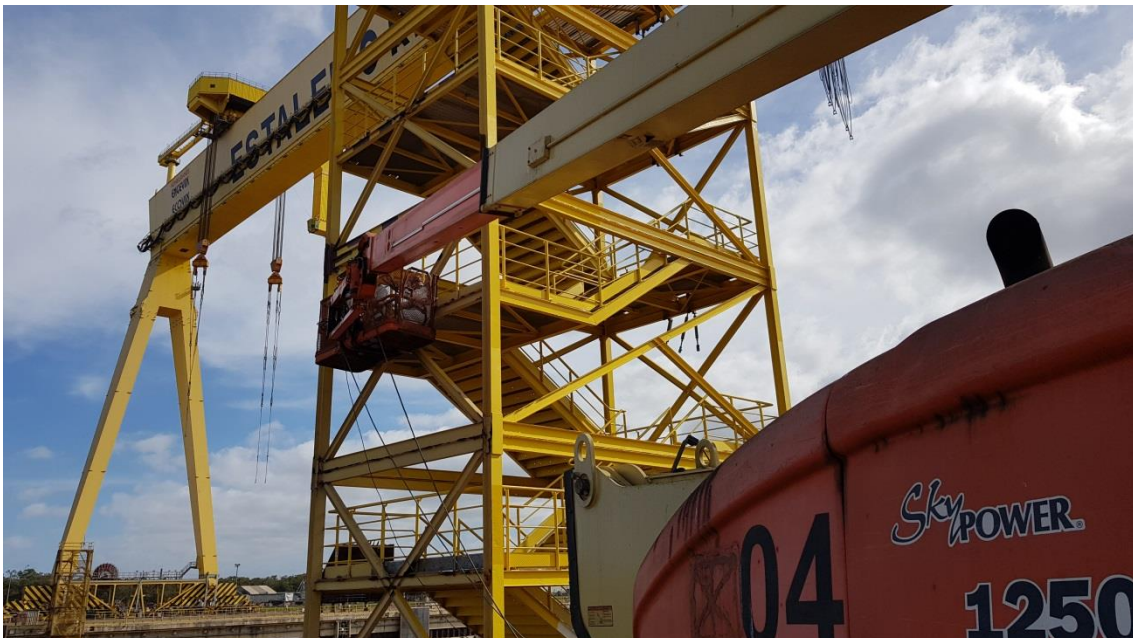

Tratamento e Pintura Escada de Acesso Dique

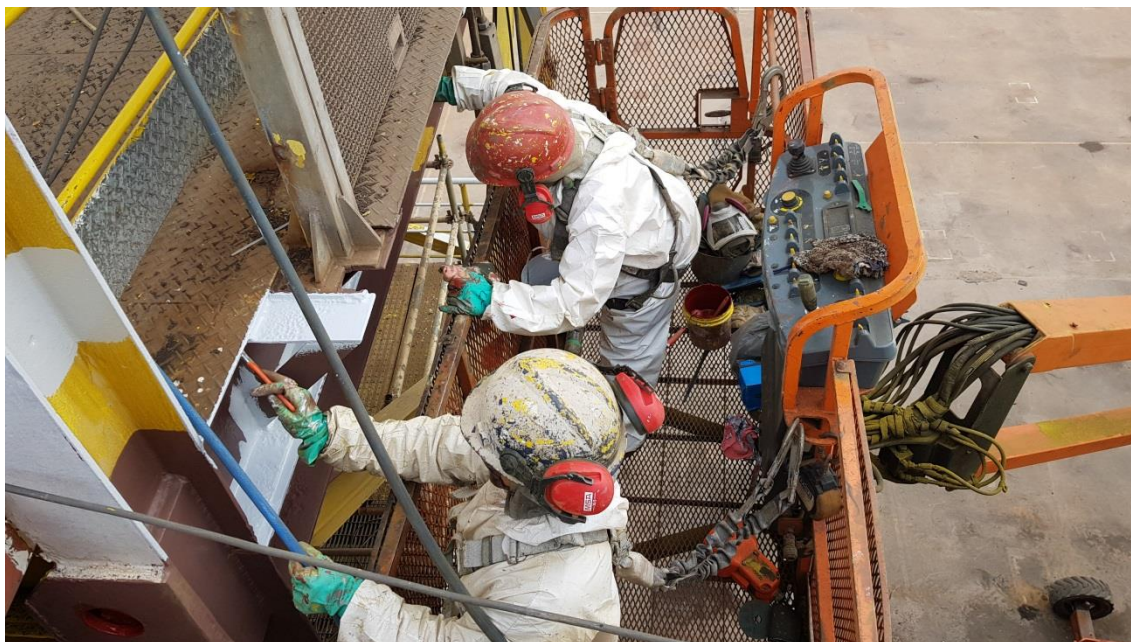

Tratamento e Pintura Escada de Acesso Dique



Manutenção Kamag



Organização e Limpeza de Área

OBJETO:**DISPOSIÇÃO SOBRE A ADOÇÃO DE AÇÕES EMERGENCIAIS PARA PREVENÇÃO DE CONTÁGIO PELO CORONAVÍRUS (COVID-19)**

| REV | DATA | DESCRIÇÃO E/OU REVISÃO DAS FOLHAS | ELAB | VERIF | APROV |
|------------|-----------------|--|-------------|--------------|--------------|
| 0 | 20/03/20 | Original | DGdS | FdJO | RAP |
| A | 27/03/20 | Atualização semanal | DGdS | FdJO | RAP |
| B | 03/04/20 | Atualização semanal | DGdS | FdJO | RAP |
| C | 09/04/20 | Atualização semanal | DGdS | FdJO | RAP |
| D | 17/04/20 | Atualização semanal | DGdS | FdJO | RAP |
| E | 24/04/20 | Atualização semanal | DGdS | FdJO | RAP |
| F | 30/04/20 | Atualização semanal | DGdS | FdJO | RAP |
| G | 08/05/20 | Atualização semanal | DGdS | FdJO | RAP |
| H | 15/05/20 | Atualização semanal | DGdS | FdJO | RAP |
| I | 22/05/20 | Atualização semanal | DGdS | FdJO | RAP |
| J | 29/05/20 | Atualização semanal | DGdS | FdJO | RAP |
| H | 05/06/20 | Atualização semanal | DGdS | FdJO | RAP |
| I | 12/06/20 | Atualização semanal | DGdS | FdJO | RAP |
| J | 19/06/20 | Atualização semanal | DGdS | FdJO | RAP |
| K | 26/06/20 | Atualização semanal | DGdS | FdJO | RAP |
| L | 03/07/20 | Atualização semanal | DGdS | FdJO | RAP |

| | | | | | |
|-----------|-----------------|----------------------------|--------------|-------------|------------|
| M | 10/07/20 | Atualização Semanal | VdCSM | FdJO | RAP |
| N | 17/07/20 | Atualização Semanal | VdCSM | FdJO | RAP |
| O | 24/07/20 | Atualização Semanal | VdCSM | FdJO | RAP |
| P | 31/07/20 | Atualização Semanal | VdCSM | FdJO | RAP |
| Q | 07/08/20 | Atualização Semanal | VdCSM | FdJO | RAP |
| R | 14/08/20 | Atualização Semanal | VdCSM | FdJO | RAP |
| S | 21/08/20 | Atualização Semanal | VdCSM | FdJO | RAP |
| T | 28/08/20 | Atualização Semanal | VdCSM | FdJO | RAP |
| U | 04/09/20 | Atualização Semanal | VdCSM | FdJO | RAP |
| V | 11/09/20 | Atualização Semanal | VdCSM | FdJO | RAP |
| W | 18/09/20 | Atualização Semanal | VdCSM | FdJO | RAP |
| Y | 25/09/20 | Atualização Semanal | VdCSM | FdJO | RAP |
| Z | 02/10/20 | Atualização Semanal | VdCSM | FdJO | RAP |
| AA | 09/10/20 | Atualização Semanal | VdCSM | FdJO | RAP |
| AB | 16/10/20 | Atualização Semanal | VdCSM | FdJO | RAP |
| AC | 23/10/20 | Atualização Semanal | VdCSM | FdJO | RAP |
| AD | 30/10/20 | Atualização Semanal | VdCSM | FdJO | RAP |

| ÍNDICE | PÁG. |
|--|-------------|
| 1. OBJETIVO | 5 |
| 2. CONSIDERAÇÕES | 5 |
| 3. AÇÕES | 5 |
| 3.1 - Ações informativas e de conscientização: | 5 |
| 3.2 - Ações implementadas: | 6 |
| 3.3 - Ações implementadas no refeitório da empresa: | 6 |
| 3.4 - Ações implementadas no sistema de transporte: | 7 |
| 3.5 - Ação implementada no acesso dos colaboradores: | 7 |
| 4. RELATÓRIO FOTOGRÁFICO | 8 |
| 5. ATUALIZAÇÃO SEMANAL | 15 |
| ANEXO I - ATUALIZAÇÃO 27.MAR.2020. | 17 |
| ANEXO II - ATUALIZAÇÃO 03.ABR.2020. | 21 |
| ANEXO III - ATUALIZAÇÃO 09.ABR.2020. | 25 |
| ANEXO IV - ATUALIZAÇÃO 17.ABR.2020. | 29 |
| ANEXO V - ATUALIZAÇÃO 24.ABR.2020. | 31 |
| ANEXO VI - ATUALIZAÇÃO 30.ABR.2020. | 38 |
| ANEXO VII - ATUALIZAÇÃO 08.MAI.2020. | 40 |
| ANEXO VIII - ATUALIZAÇÃO 15.MAI.2020. | 45 |
| ANEXO IX - ATUALIZAÇÃO 22.MAI.2020. | 48 |
| ANEXO X - ATUALIZAÇÃO 29.MAI.2020. | 51 |
| ANEXO XI - ATUALIZAÇÃO 05.JUN.2020. | 53 |
| ANEXO XII - ATUALIZAÇÃO 12.JUN.2020. | 55 |
| ANEXO XIII - ATUALIZAÇÃO 19.JUN.2020. | 57 |
| ANEXO XIV - ATUALIZAÇÃO 26.JUN.2020. | 58 |
| ANEXO XV - ATUALIZAÇÃO 03.JUL.2020. | 62 |
| ANEXO XVI - ATUALIZAÇÃO 10.JUL.2020. | 65 |
| ANEXO XVII - ATUALIZAÇÃO 17.JUL.2020. | 73 |
| ANEXO XVIII - ATUALIZAÇÃO 24.JUL.2020. | 77 |
| ANEXO XIX - ATUALIZAÇÃO 31.JUL.2020. | 80 |
| ANEXO XX - ATUALIZAÇÃO 07.AGO.2020. | 83 |
| ANEXO XXI - ATUALIZAÇÃO 14.AGO.2020. | 87 |
| ANEXO XXII - ATUALIZAÇÃO 21.AGO.2020. | 90 |
| ANEXO XXIII - ATUALIZAÇÃO 28.AGO.2020. | 94 |
| ANEXO XXIV - ATUALIZAÇÃO 04.SET.2020. | 97 |

| | |
|--|------------|
| ANEXO XXV - ATUALIZAÇÃO 11.SET.2020. | 100 |
| ANEXO XXVI - ATUALIZAÇÃO 18.SET.2020. | 103 |
| ANEXO XXVII - ATUALIZAÇÃO 25.SET.2020. | 107 |
| ANEXO XXVIII - ATUALIZAÇÃO 02.OUT.2020. | 110 |
| ANEXO XXIX - ATUALIZAÇÃO 09.OUT.2020. | 113 |
| ANEXO XXX - ATUALIZAÇÃO 16.OUT.2020. | 115 |
| ANEXO XXXI - ATUALIZAÇÃO 23.OUT.2020. | 117 |
| ANEXO XXXII - ATUALIZAÇÃO 30.OUT.2020. | 119 |

1. OBJETIVO

Dispor sobre a adoção de medidas temporárias e emergenciais de prevenção de contágio pelo coronavírus Covid-19.

2. CONSIDERAÇÕES

- i. Considerando a Declaração de emergência em saúde pública de importância Internacional pela Organização Mundial da Saúde em 30.Janeiro.2020, em decorrência da infecção humana pelo novo coronavírus (COVID-19);
- ii. Considerando a Portaria nº 188/GM/MS, de 04.Fevereiro.2020 que declara emergência em saúde pública de importância nacional (ESPIN), em decorrência da infecção humana pelo novo coronavírus (2019 n-CoV);
- iii. Considerando a Lei Federal nº 13.979, de 06.Fevereiro.2020 que dispôs sobre as medidas para enfrentamento da emergência de saúde pública de importância internacional decorrente do coronavírus responsável pelo surto de 2019;
- iv. Considerando o decreto municipal nº 17.045 de 19.Março.2020 que decreta estado de emergência pública no âmbito territorial do município de Rio Grande;
- v. Considerando o aumento exponencial de casos no Estado do Rio Grande do Sul, inclusive com transmissão local/comunitária na cidade de Porto Alegre – RS;
- vi. Considerando o reconhecimento, por Decreto Legislativo nº. 6 de 20 de março de 2020, do estado de calamidade pública.

3. AÇÕES

A ECOVIX CONSTRUÇÕES OCEANICAS, em 13.Março de 2020 criou um comitê de gestão de crise compostos pelos seguintes representantes:

- Robson Augusto Passos - Diretor
- Maria Cristina Corrêa de Freitas – Consultoria em Medicina do Trabalho
- Christiane Braz de Aguiar – Assistente de Recursos Humanos
- Fábio de Jesus Oliveira – Consultor administrativo
- Renato Bogner – Consultor Jurídico.

O Comitê instituído vem deliberando ações para enfrentamento da crise visando preservar a saúde dos empregados e moradores locais frente à pandemia do COVID-19.

3.1 - Ações informativas e de conscientização:

A empresa busca conscientizar todos os seus colaboradores através de informativos divulgados em todas as áreas de trabalho, além da realização do DDPS (Diálogo Diário de Produção Segura) com orientações realizadas pelo Departamento de Saúde.

3.2 - Ações implementadas:

- Portas e janelas mantidas abertas para circulação do ar;
- Disponibilização de álcool gel em todos os acessos e áreas estratégicas, de forma que os empregados sempre tenham à disposição;
- Quando não houver possibilidade de adiamento, todas as reuniões deverão ser realizadas em espaço aberto;
- Visitas de terceiros parcialmente suspensas;
Redução de viagens externas;
- Fechamento da área de vivência por tempo indeterminado;
- Disponibilização de álcool gel nos banheiros químicos;
- Programa de vacinação contra a gripe previsto para o 15.Abril.2020;
- Redução do nº de acesso de colaboradores na empresa, conforme tabela abaixo:

| Medidas adotadas | Nº Colaboradores Afetados |
|--------------------------------------|----------------------------------|
| Concessão de trabalho em home-office | 7 |
| Revezamento escritório/home-office | 3 |
| Concessão de férias de 15 dias | 123 |
| Colaboradores em serviço | 54 |
| TOTAL | 187 |

Critérios adotados:

- ✓ Férias concedidas para os funcionários do grupo de risco (maiores que 60 anos e com baixa imunidade);
- ✓ Férias concedidas aos colaboradores com filhos menores de 15 anos em suspensão de atividade escolar;
- ✓ Redução do número de colaboradores na empresa para evitar aglomeração e risco de contágio;

Obs.: férias concedidas pelo período de 15 dias, a partir de 23/03 (o período de férias poderá ser estendido conforme evolução da pandemia).

3.3 - Ações implementadas no refeitório da empresa:

- Disponibilização de álcool gel na entrada do refeitório e áreas estratégicas, de forma que os empregados sempre tenham à disposição;
- Controle de acesso dos colaboradores mantendo uma distância segura;
- Fornecimento de luvas descartáveis para servir os alimentos;
- Aumento da proteção de vidro do buffet;
- Abertura de todas as janelas para circulação do ar;
- Espaçamento e limite de 2 colaboradores por mesa.

3.4 - Ações implementadas no sistema de transporte:

- Disponibilização de álcool gel na entrada dos ônibus que realizam o transporte dos colaboradores;
- Limpeza das superfícies antes e após o transporte;
- Janelas abertas durante todo o trajeto.

3.5 - Ação implementada no acesso dos colaboradores:

- Verificação da temperatura corporal.

4. RELATÓRIO FOTOGRÁFICO



FOTO 01

Descrição: Informativo fixado em todas as áreas



FOTO 02

Descrição: Fornecimento de Álcool Gel em todas as áreas



FOTO 03

Descrição: Fornecimento de Álcool Gel nas estações de trabalho



FOTO 04

Descrição: Fornecimento de Álcool Gel nas estações de trabalho



FOTO 05

Descrição: Janelas abertas



FOTO 06

Descrição: Redução de colaboradores no escritório (home office e férias)



FOTO 07

Descrição: Verificação de temperatura



FOTO 08

Descrição: Assinatura do recibo de férias



FOTO 09

Descrição: Disponibilização de luvas descartáveis para servir os alimentos no buffet



FOTO 10

Descrição: Utilização de luvas descartáveis para servir os alimentos no buffet



FOTO 11

Descrição: Aumento de proteção do buffet



FOTO 12

Descrição: Espaçamento entre mesas - refeitório



FOTO 13

Descrição: Janelas abertas no refeitório com telas de proteção



FOTO 14

Descrição: Transporte – janelas abertas



FOTO 15

Descrição: Transporte – disponibilização de álcool gel

5. ATUALIZAÇÃO SEMANAL

ANEXO I – Atualização 27.Mar.2020

ANEXO II – Atualização 03.Abr.2020

ANEXO III – Atualização 09.Abr.2020

ANEXO IV – Atualização 17.Abr.2020

ANEXO V – Atualização 24.Abr.2020

ANEXO VI - Atualização 30.abr.2020

ANEXO VII - Atualização 08.mai.2020

ANEXO VIII - Atualização 15.mai.2020

ANEXO IX - Atualização 22.mai.2020

ANEXO X - Atualização 29.mai.2020

ANEXO XI - Atualização 05.jun.2020

ANEXO XII - Atualização 12.jun.2020

ANEXO XIII – Atualização 19.jun.2020

ANEXO XIV – Atualização 26.jun.2020

ANEXO XV – Atualização 03.jul.2020

ANEXO XVI – Atualização 10.jul.2020

ANEXO XVII – Atualização 17.jul.2020

ANEXO XVIII – Atualização 24.jul.2020

ANEXO XIX – Atualização 31.jul.2020

ANEXO XX – Atualização 07.ago.2020

ANEXO XXI – Atualização 14.ago.2020

ANEXO XXII – Atualização 21.ago.2020

ANEXO XXIII – Atualização 28.ago.2020

ANEXO XXIV – Atualização 04.set.2020

ANEXO XXV – Atualização 11.set.2020

ANEXO XXVI – Atualização 18.set.2020

ANEXO XXVII – Atualização 25.set.2020

ANEXO XXVIII – Atualização 02.out.2020

ANEXO XXIX – Atualização 09.out.2020

ANEXO XXX – Atualização 16.out.2020

ANEXO XXXI – Atualização 23.out.2020

ANEXO XXXII – Atualização 30.out.2020

ANEXO I - ATUALIZAÇÃO 27.MAR.2020.

Considerando a evolução da pandemia no País e na região Sul, a Ecovix está ampliando as medidas para conter a disseminação do vírus e preservar a saúde dos empregados e moradores locais.

Além das medidas já implementadas, foram reforçadas as ações no refeitório da empresa e aumento da redução do número de colaboradores em serviço, concedendo férias para novo grupo de colaboradores a partir do dia 30/03.

Ações Implementadas:

Inclusão de mais dois colaboradores no comitê de gestão e crise que passa a ser composto por:

- Robson Augusto Passos - Diretor
- Maria Cristina Corrêa de Freitas – Consultoria em Medicina do Trabalho
- Jaqueline Teixeira Gomes – Técnica de Enfermagem
- Camil Youssef Fares – Consultor de Segurança do Trabalho
- Christiane Braz de Aguiar – Assistente de Recursos Humanos
- Fábio de Jesus Oliveira – Consultor Administrativo
- Renato Bogner – Consultor Jurídico.

Atualização do nº de acesso de colaboradores na empresa, conforme tabela abaixo:

| Medidas adotadas | Nº Colaboradores Afetados |
|--------------------------------------|----------------------------------|
| Concessão de trabalho em home-office | 2 |
| Concessão de férias | 148 |
| Colaboradores em serviço | 34 |
| Afastado | 1 |
| TOTAL | 185 |

Critérios adotados:

- ✓ Férias concedidas para os colaboradores do grupo de risco (maiores que 60 anos e com baixa imunidade);
- ✓ Férias concedidas aos colaboradores com filhos menores de 15 anos em suspensão de atividade escolar;
- ✓ Férias concedidas para os colaboradores do Administrativo que tiveram o seu escopo de trabalho reduzido;
- ✓ Férias concedidas para os colaboradores que utilizam transporte público;
- ✓ Redução do número de colaboradores na empresa para evitar aglomeração e risco de contágio.

Ações implementadas no refeitório da empresa:

- Controle rígido no acesso dos colaboradores para que mantenham uma distância segura entre eles;
- Espaçamento foi ampliado para 2 metros entre as mesas;



FOTO 01

Descrição: Fila para acesso ao refeitório respeitando a distância de 2 metros entre os colaboradores



FOTO 02

Descrição: Serviço de Buffet – distância de 2 metros entre os colaboradores



FOTO 03

Descrição: Aumento no espaçamento entre as mesas do refeitório, respeitando a distância de 2 metros.

Ações implementadas no transporte da empresa:

- O transporte da empresa foi readequado para comportar uma taxa de ocupação de 50% dos colaboradores;
- Orientação aos colaboradores que utilizam o transporte a manter as janelas abertas, ocuparem um lugar em cada fileira de assentos e higienização com álcool em gel.



FOTO 01

Descrição: Orientação aos colaboradores – (janelas abertas, um por fileira de assento e higienização)



FOTO 02

Descrição: Orientação aos colaboradores – (janelas abertas, um por fileira de assento e higienização)



FOTO 03

Descrição: Orientação aos colaboradores – (janelas abertas, um por fileira de assento e higienização)

ANEXO II - ATUALIZAÇÃO 03.ABR.2020.

Considerando a evolução da pandemia no País e na região Sul, a Ecovix está ampliando as medidas para conter a disseminação do vírus e preservar a saúde dos empregados e moradores locais.

Ações implementadas:

- Fornecimento de luvas plásticas descartáveis para marcação de ponto biométrico;
- Demarcação no piso para distanciamento dos colaboradores no registro do ponto;
- Alteração do layout do escritório para distanciamento de no mínimo 2 metros entre as estações de trabalho;
- Higienização dos pisos e banheiros do escritório a cada 3 horas, durante o período de utilização;
- Implantação do Protocolo de enfrentamento do COVID-19.



FOTO 01

Descrição: Fornecimento de luvas plásticas descartáveis para marcação de ponto biométrico



FOTO 02

Descrição: Fornecimento de luvas plásticas descartáveis para marcação de ponto biométrico



FOTO 03

Descrição: Demarcação no piso para distanciamento dos colaboradores no registro do ponto



FOTO 04

Descrição: Demarcação no piso para distanciamento dos colaboradores no registro do ponto



FOTO 05

Descrição: Alteração do layout do escritório



FOTO 06

Descrição: Higienização dos pisos e banheiros do escritório a cada 3 horas, durante o período de utilização



FOTO 07

Descrição: Higienização dos pisos e banheiros do escritório a cada 3 horas, durante o período de utilização

Cenários de contaminação ou suspeita de COVID-19

Ações imediatas

- A Familiar de colaborador com suspeita ou confirmação de contaminação.**
 1. acolher atestado de afastamento do colaborador (acompanhante);
 2. acompanhamento periódico e 1 vídeo-conferência com Depto de Saúde;
 3. submeter o colaborador a exame médico antes do retorno ao trabalho ;
- B Colaborador com suspeita de contaminação.**
 1. submeter o colaborador a exame médico;
 2. encaminhar para a Unidade de Saúde;
 3. acolher atestado de afastamento do colaborador;
- C Colaborador com confirmação de contaminação.**
 1. acolher atestado de afastamento do colaborador;
 2. acompanhamento da equipe de trabalho;
- D Colaborador vítima fatal.**
 1. acompanhamento de equipe de trabalho;
 2. realizar exame médico em colaboradores com contato próximo;
 3. acompanhamento psicológico;
- E Contaminação dos colaboradores do turno, menor ou igual a 10%.**
 1. acompanhamento da equipe de trabalho;
 2. exame médico em colaboradores com contato próximo;
- F Contaminação dos colaboradores do turno, maior que 10%**
 1. férias coletivas de 15 dias para todo o turno;

ANEXO III - ATUALIZAÇÃO 09.ABR.2020.

Considerando a evolução da pandemia no País e na região Sul, a Ecovix está ampliando as medidas para conter a disseminação do vírus e preservar a saúde dos empregados e moradores locais.

Ações implementadas:

Atualização do nº de acesso de colaboradores na empresa, conforme tabela abaixo:

| Medidas adotadas | Nº Colaboradores Afetados |
|--------------------------------------|----------------------------------|
| Concessão de trabalho em home-office | 3 |
| Concessão de férias | 18 |
| Colaboradores em serviço | 164 |
| TOTAL | 185 |

- Divisão do efetivo em dois turnos de trabalho:
 - ✓ 1º Turno – Segunda a Quinta-feira das 07h30min. até 17h30min. e Sexta-feira das 07h30min. até 16h30min. com 1 hora de intervalo para refeições;
 - ✓ 2º Turno – Segunda a Quinta-feira das 13h00min. até 23h00min. e Sexta-feira das 13h00min. até 22h00min. com 1 hora de intervalo para refeições;
- Orientações semanais através do DDPS (Diálogo Diário de Produção Segura) realizadas pelo Departamento de Saúde;
- Reforço nas orientações de prevenção divulgadas em informativos fixados em pontos estratégicos da empresa;
- Distribuição de cartilhas com orientação de prevenção para todos colaboradores.



FOTO 01

Descrição: DDPS realizado em 08/04/2020



FOTO 02

Descrição: DDPS realizado em 08/04/2020



FOTO 03

Descrição: Banner refeitório



FOTO 04

Descrição: Banner Escritório



FOTO 05

Descrição: Banner acesso ao escritório



FOTO 06

Descrição: Banner ao lado do relógio ponto



FOTO 07

Descrição: Banner refeitório



FOTO 08

Descrição: Banner refeitório



FOTO 09

Descrição: Distribuição das cartilhas com orientações



FOTO 10

Descrição: Cartilha com orientações

ANEXO IV - ATUALIZAÇÃO 17.ABR.2020.

Considerando a evolução da pandemia no País e na região Sul, a Ecovix está ampliando as medidas para conter a disseminação do vírus e preservar a saúde dos empregados e moradores locais, além de reforçar as medidas já implementadas.

Ações implementadas:

- Orientações através do DDPS (Diálogo Diário de Produção Segura) realizadas pelo Departamento de Saúde;
- Verificação da temperatura corporal dos colaboradores.



FOTO 01

Descrição: DDPS realizado em 13/04/2020



FOTO 02

Descrição: DDPS realizado em 13/04/2020



FOTO 03

Descrição: Verificação da temperatura corporal



FOTO 04

Descrição: Verificação da temperatura corporal

ANEXO V - ATUALIZAÇÃO 24.ABR.2020.

Considerando a evolução da pandemia no País e na região Sul, a Ecovix está ampliando as medidas para conter a disseminação do vírus e preservar a saúde dos empregados e moradores locais, além de reforçar as medidas já implementadas.

Ações implementadas:

- Entrega de máscaras de tecido reutilizável para todos os colaboradores, juntamente com informativo contendo instruções de uso, lavagem e reutilização das mesmas.
 - ✓ Foi entregue um total de 6 máscaras para cada colaborador e os mesmos deverão efetuar a troca durante a atividade na empresa;
 - ✓ É obrigatório o uso da máscara durante o percurso no transporte para empresa, e em todas dependências do Estaleiro (banheiros, refeitório e etc.);
- Decreto da obrigatoriedade do uso de máscara para acesso ao Estaleiro. O decreto foi divulgado via comunicado oficial para todos os colaboradores e empresas terceirizadas. O mesmo também foi fixado na portaria de acesso.
- Orientações através do DDPS (Diálogo Diário de Produção Segura) realizadas pelo Departamento de Saúde;
- Verificação da temperatura corporal dos colaboradores;
- Implementação do controle de higienização contra COVID-19 através de formulário que deverá ser preenchido diariamente por responsáveis pela higienização dos ambientes;
 - ✓ Foram fornecidas instruções sobre a diluição de hipoclorito para sanitização dos ambientes e as mesmas foram fixadas em locais estratégicos e de fácil identificação.



FOTO 01

Descrição: Organização e entrega das máscaras de tecido



FOTO 02

Descrição: DDPS realizado em 20/04



FOTO 03

Descrição: DDPS realizado em 20/04



FOTO 04

Descrição: Decreto de obrigatoriedade do uso de máscara

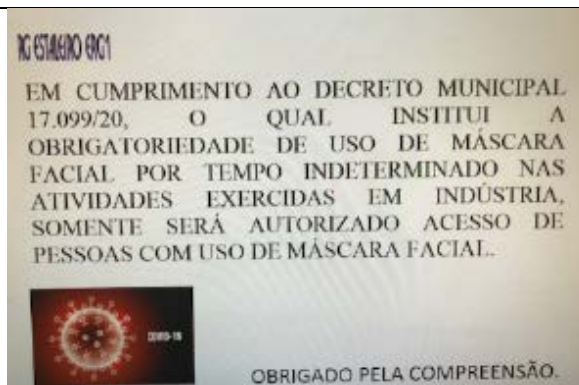

FOTO 05

Descrição: Decreto de obrigatoriedade do uso de máscara



FOTO 06

Descrição: Verificação da temperatura corporal



FOTO 07

Descrição: Verificação da temperatura corporal

RG ESTALEIRO ERG1

DILUIÇÃO DE HIPOCLORITO PARA SANITIZAÇÃO DE SUPERFÍCIES



Instruções para higienização

RG ESTALEIRO ERG1

**CORONAVÍRUS
COVID-19**

As medidas de utilização e higienização das máscaras caseiras fazem a diferença para a eficiência da iniciativa. Desta forma, os seguintes cuidados devem ser utilizados:

- A) O uso da máscara caseira é individual, não devendo ser compartilhada entre familiares, amigos e outros.
- B) Coloque a máscara com cuidado para cobrir a boca e nariz e amarre com segurança para minimizar os espaços entre o rosto e a máscara.
- C) Enquanto estiver utilizando a máscara, evite tocá-la na rua, não fique ajustando a máscara na rua.
- D) Ao chegar em casa, lave as mãos com água e sabão, secando-as bem, antes de retirar a máscara.
- E) Remova a máscara pegando pelo laço ou nó da parte traseira, evitando de tocar na parte da frente.
- F) Faça a imersão da máscara em recipiente com água potável e água sanitária (2,0 a 2,5%) por 30 minutos.
A proporção de diluição a ser utilizada é de 1 parte de água sanitária para 50 partes de água (Por exemplo: 10 ml de água sanitária para 500ml de água potável).
- G) Após o tempo de imersão, realizar o enxágue em água corrente e lavar com água e sabão.
- H) Após lavar a máscara, a pessoa deve higienizar as mãos com água e sabão.
- I) A máscara deve estar seca para sua reutilização.
- J) Após secagem da máscara utilize o com ferro quente e acondicionar em saco plástico.
- K) Trocar a máscara sempre que apresentar sujidades ou umidade.
- L) Descartar a máscara sempre que apresentar sinais de deterioração ou funcionalidade comprometida.
- M) Ao sinais de desgaste da máscara deve ser inutilizada e nova máscara deve ser feita.

O uso das máscaras caseiras é mais uma intervenção a ser implementada junto com as demais medidas recomendadas pelo Ministério da Saúde como o distanciamento social, a etiqueta respiratória e higienização das mãos visando interromper o ciclo da COVID-19.

CUIDE-SE!

EM BREVE, ESTAREMOS

JUNTOS DE NOVO.

Medidas de utilização e higienização das máscaras;

RG ESTALEIRO ERG1

Visando o bem-estar de colaboradores próprios e terceirizados, a Ecovix definiu que, a partir de 20abr20, todos os colaboradores que acessarem o Estaleiro deverão fazer o uso de máscaras de proteção. Os colaboradores próprios receberão da máscaras caseiras da Empresa e deverão utilizar ao menos 2 por dia, além de se responsabilizarem pela correta higiene.

Abaixo situações em que os colaboradores obrigatoriamente deverão fazer o uso da máscara:

- transporte da empresa
- acesso na portaria
- bater ponto
- DDPS diário
- deslocamento para refeitório
- deslocamento para banheiro
- fumo dromo
- reuniões
- retirada de material no almoxarifado
- retirada de EPI's
- atendimento pelo RH
- medição de temperatura
- bebedouros

A seguir maiores detalhes e informações que sustentam a medida adotada pela Empresa:

NOTA INFORMATIVA Nº 3/2020-CGGAP/DESF/SAPS/MSA Lei nº 13.969, de 06 de fevereiro de 2020 e a Portaria nº 327, de 24 de março de 2020, que estabelecem medidas de prevenção, cautela e redução de riscos de transmissão para o enfrentamento da COVID-19, fixam a utilização de Equipamentos de Proteção Individual (EPIs).

Pesquisas têm apontado que a utilização de máscaras caseiras impede a disseminação de gotículas expelidas do nariz ou da boca do usuário no ambiente, garantindo uma barreira física que vem auxiliando na mudança de comportamento da população e diminuição de casos.

Dado que, quanto maior a aglomeração de pessoas, maior a probabilidade de circulação do vírus, o uso das máscaras caseiras faz especial sentido quando houver necessidade de deslocamento ou permanência para um espaço onde há maior circulação de pessoas.

Essas medidas recomendadas pelo Ministério da Saúde, quando adotadas em conjunto, potencializam os efeitos da proteção contra o COVID-19 no país e por isso são tão importantes de serem adotadas por toda a população. A participação de todos é extremamente importante para a interrupção da cadeia de transmissão, independente da presença ou não de sintomas, uma vez que já existem evidências da ocorrência de transmissão pessoa a pessoa.

ANEXO VI - ATUALIZAÇÃO 30.ABR.2020.

Considerando a evolução da pandemia no País e na região Sul, a Ecovix está ampliando as medidas para conter a disseminação do vírus e preservar a saúde dos empregados e moradores locais, além de reforçar as medidas já implementadas.

Ações implementadas:

- Verificação da temperatura corporal dos colaboradores - aferição realizada 3 x por semana;
- Disponibilização de vacinas da gripe (quadrivalente) para todos os colaboradores e terceirizados.
 - 80% do efetivo e terceiros foram imunizados em 29/04, conforme tabela abaixo:

| Empresa | N° colaboradores vacinados |
|--------------------|-----------------------------------|
| RG Estaleiros ERGI | 154 |
| PJ | 7 |
| Terceiros | 15 |
| TOTAL | 176 |

- Será agendada nova data para imunização dos 20% remanescentes.
- Realização de teste tipo PCR para detecção do vírus COVID-19 em colaborador que apresentou atestado de afastamento de 14 dias devido à suspeita de contaminação (sintomas gripais). Resultado do teste: negativo para Covid-2019.



FOTO 01

Descrição: Verificação da temperatura corporal



FOTO 02

Descrição: Verificação da temperatura corporal



FOTO 03

Descrição: Aplicação de vacina da gripe



FOTO 04

Descrição: Aplicação de vacina da gripe

ANEXO VII - ATUALIZAÇÃO 08.MAI.2020.

Considerando a evolução da pandemia no País e na região Sul, a Ecovix está ampliando as medidas para conter a disseminação do vírus e preservar a saúde dos empregados e moradores locais, além de reforçar as medidas já implementadas.

Ações implementadas:

- Pesquisa realizada para identificar e mapear os colaboradores que residem com pessoas da área da saúde e que trabalham na linha de frente no combate da COVID-19. O único colaborador enquadrado na condição acima foi colocado em home-office.
- Distribuição de luvas descartáveis para a empresa responsável pelo atendimento na portaria;
- Alteração no serviço do buffet do refeitório da empresa:
 - Para o turno da noite as refeições passaram a ser fornecidas através de marmitas;
 - Para o turno do dia, as refeições passaram a ser servidas pelos funcionários da empresa de alimentação, evitando o contato e a aproximação dos colaboradores com o Buffet;
 - A área do buffet foi isolada, não permitindo a aproximação ao buffet – mantida uma distância segura;
- Realização de teste tipo RT-PCR para detecção do vírus COVID-19 em colaborador que retornou de viagem ao interior de São Paulo. O colaborador permaneceu em isolamento domiciliar pelo período de 7 (sete) dias para posteriormente realizar o teste. Resultado do teste RT-PCR: negativo para Covid-2019.
- Início do processo de recrutamento de funcionários para reforço na limpeza/higienização dos ambientes;
- Implementado o fluxograma para diagnóstico da COVID-19;
- Aquisição de 200 testes rápido COVID-19 para detecção do vírus em colaboradores de acordo com o fluxograma de diagnóstico implementado;
- Fixação de informativos em todas as áreas de trabalho, divulgando os sintomas e grau de risco de acordo com o Ministério da Saúde;
- Acompanhamento e verificação da temperatura corporal dos colaboradores - aferição realizada 3 x por semana;

| | | | | |
|---|--------------------------|---------|--------------------------|-----|
| RG ESTALEIRO 681 | | | | |
| NOME: | | | MATRICULA: | |
| FUNÇÃO: | | | LOTAÇÃO: | |
| ENDEREÇO: | | | | |
| FONE: | | E-MAIL: | | |
| DIABÉTICO: | <input type="checkbox"/> | SIM | <input type="checkbox"/> | NÃO |
| HIPERTENSO: | <input type="checkbox"/> | SIM | <input type="checkbox"/> | NÃO |
| ASMÁTICO: | <input type="checkbox"/> | SIM | <input type="checkbox"/> | NÃO |
| DOENTES RENAI: | <input type="checkbox"/> | SIM | <input type="checkbox"/> | NÃO |
| FUMANTE: | <input type="checkbox"/> | SIM | <input type="checkbox"/> | NÃO |
| Convive com alguém que trabalha na área da saúde? | <input type="checkbox"/> | SIM | <input type="checkbox"/> | NÃO |
| Se sim, qual função que a pessoa exerce? | | | Grau parentesco: | |
| Convive com pessoas idosas (acima de 60 anos)? | <input type="checkbox"/> | SIM | <input type="checkbox"/> | NÃO |
| | | | Grau parentesco: | |

Pesquisa de mapeamento dos colaboradores



FOTO 01

Descrição: Distribuição de luvas descartáveis



FOTO 02

Descrição: Distribuição de luvas descartáveis



FOTO 03

Descrição: Isolamento do serviço de Buffet



FOTO 04

Descrição: Isolamento do serviço de Buffet



FOTO 05

Descrição: Informativo Ministério da Saúde



FOTO 06

Descrição: Informativo Ministério da Saúde



FOTO 07

Descrição: Verificação da temperatura corporal

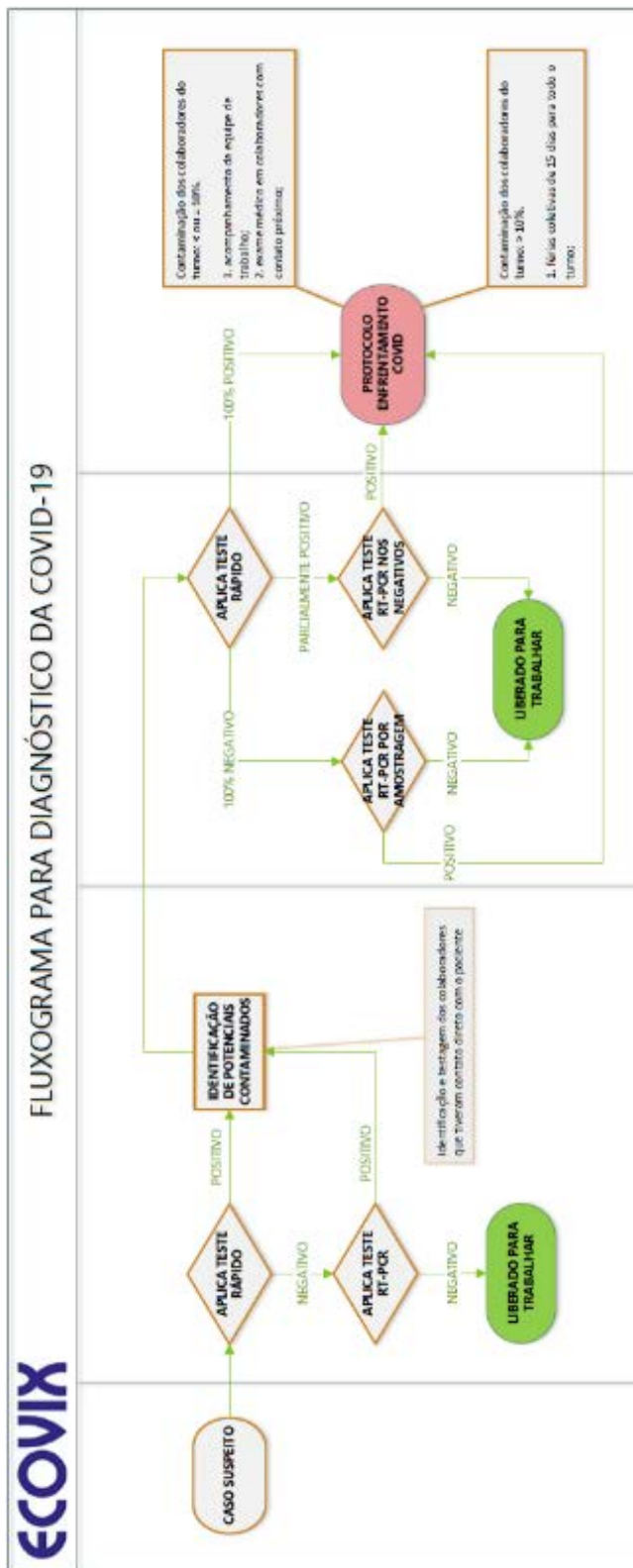

Fluxograma para diagnóstico da COVID-19

ANEXO VIII - ATUALIZAÇÃO 15.MAI.2020.

Considerando a evolução da pandemia no País e na região Sul, a Ecovix está ampliando as medidas para conter a disseminação do vírus e preservar a saúde dos empregados e moradores locais, além de reforçar as medidas já implementadas.

- Instalação de divisórias nas mesas do refeitório evitando o contato entre os colaboradores no momento da refeição;
- Realização de teste rápido para detecção do vírus COVID-19 em colaborador que reside no mesmo pátio com pessoa com suspeita de COVID-19 (sintomas gripais). Resultado do teste: negativo para Covid-2019.
- Acompanhamento e verificação da temperatura corporal dos colaboradores - aferição realizada 3 x por semana;
- Contratação de empresa para realização de teste tipo RT- PCR em candidatos em fase de recrutamento;
- Implantação de QUESTIONÁRIO DIAGNÓSTICO, que deverá ser preenchido por todos os visitantes para ter acesso as dependências do Estaleiro.



FOTO 01

Descrição: Mesas do refeitório com divisórias



FOTO 02

Descrição: Mesas do refeitório com divisórias



FOTO 03

Descrição: Verificação da temperatura corporal



FOTO 04

Descrição: Verificação da temperatura corporal

| QUESTIONÁRIO DIAGNÓSTICO PARA ACESSO AO ESTALEIRO | | |
|---|------------|--|
| a. Nome completo: | Data: | |
| b. Está vindo de que localidade? | Portaria: | |
| c. Teve febre, tosse, falta de ar, coriza, perda de olfato ou sintomas de gripe nas últimas duas semanas? | Aplicador: | |
| d. Registro de temperatura: | | |
| a. Nome completo: | Data: | |
| b. Está vindo de que localidade? | Portaria: | |
| c. Teve febre, tosse, falta de ar, coriza, perda de olfato ou sintomas de gripe nas últimas duas semanas? | Aplicador: | |
| d. Registro de temperatura: | | |
| a. Nome completo: | Data: | |
| b. Está vindo de que localidade? | Portaria: | |
| c. Teve febre, tosse, falta de ar, coriza, perda de olfato ou sintomas de gripe nas últimas duas semanas? | Aplicador: | |
| d. Registro de temperatura: | | |
| a. Nome completo: | Data: | |
| b. Está vindo de que localidade? | Portaria: | |
| c. Teve febre, tosse, falta de ar, coriza, perda de olfato ou sintomas de gripe nas últimas duas semanas? | Aplicador: | |
| d. Registro de temperatura: | | |
| a. Nome completo: | Data: | |
| b. Está vindo de que localidade? | Portaria: | |
| c. Teve febre, tosse, falta de ar, coriza, perda de olfato ou sintomas de gripe nas últimas duas semanas? | Aplicador: | |
| d. Registro de temperatura: | | |
| a. Nome completo: | Data: | |
| b. Está vindo de que localidade? | Portaria: | |
| c. Teve febre, tosse, falta de ar, coriza, perda de olfato ou sintomas de gripe nas últimas duas semanas? | Aplicador: | |
| d. Registro de temperatura: | | |
| a. Nome completo: | Data: | |
| b. Está vindo de que localidade? | Portaria: | |
| c. Teve febre, tosse, falta de ar, coriza, perda de olfato ou sintomas de gripe nas últimas duas semanas? | Aplicador: | |
| d. Registro de temperatura: | | |
| a. Nome completo: | Data: | |
| b. Está vindo de que localidade? | Portaria: | |
| c. Teve febre, tosse, falta de ar, coriza, perda de olfato ou sintomas de gripe nas últimas duas semanas? | Aplicador: | |
| d. Registro de temperatura: | | |

Questionário diagnóstico

ANEXO IX - ATUALIZAÇÃO 22.MAI.2020.

Considerando a evolução da pandemia no País e na região Sul, a Ecovix está ampliando as medidas para conter a disseminação do vírus e preservar a saúde dos empregados e moradores locais, além de reforçar as medidas já implementadas.

- Acompanhamento e verificação da temperatura corporal dos colaboradores - aferição realizada 3 x por semana;
- Compra de novo estoque de máscaras de tecido para agregar a quantidade já distribuída aos colaboradores;
- Verificação e acompanhamento da temperatura corporal dos colaboradores da empresa terceira responsável pelo carregamento do navio atracado no Estaleiro. O acompanhamento está sendo realizado através de formulário de controle de temperatura.
- Realização de teste rápido para detecção do vírus COVID-19 em colaborador que reside com funcionária da cozinha de hospital que apresentou suspeita de Covid-2019 (isolamento domiciliar). Resultado do teste do colaborador: negativo para Covid-2019. O colaborador está sendo monitorado pela equipe de Saúde do Estaleiro.
- Realização de teste rápido para detecção do vírus COVID-19 em colaborador que reside com comerciante com suspeita de COVID-19 (isolamento domiciliar). Resultado do teste do colaborador: negativo para Covid-2019. O colaborador está sendo monitorado pela equipe de Saúde do Estaleiro.



FOTO 01

Descrição: Verificação da temperatura corporal



FOTO 02

Descrição: Verificação da temperatura corporal



FOTO 03

Descrição: Máscaras de tecido



FOTO 04

Descrição: Verificação da temperatura corporal – Operação Navio

| Nome | Empresa | T: °C | Sintomas* | |
|-------------|----------------|--------------|------------------|--|
| | | | | |
| | | | | |
| | | | | |
| | | | | |

Formulário de controle de temperatura – Operação Navio

ANEXO X - ATUALIZAÇÃO 29.MAI.2020.

Considerando a evolução da pandemia no País e na região Sul, a Ecovix está ampliando as medidas para conter a disseminação do vírus e preservar a saúde dos empregados e moradores locais, além de reforçar as medidas já implementadas.

- Acompanhamento e verificação da temperatura corporal dos colaboradores - aferição realizada 3 x por semana;
- Fornecimento de máscara facial de acetato (Face Shield) para os colaboradores que realizam inspeção de veículos e tem contato direto com os caminhoneiros;
- Distribuição de novo estoque de máscaras de tecido, totalizando 10 unidades para cada colaborador.
- Orientações através do DDPS (Diálogo Diário de Produção Segura) realizadas pelo Departamento de Saúde;



FOTO 01

Descrição: Verificação da temperatura corporal



FOTO 02

Descrição: Máscara facial de acetato



FOTO 03

Descrição: Entrega de máscaras



FOTO 04

Descrição: DDPS equipe de Serviços gerais



FOTO 05

Descrição: DDPS Operacional

ANEXO XI - ATUALIZAÇÃO 05.JUN.2020.

Considerando a evolução da pandemia no País e na região Sul, a Ecovix está ampliando as medidas para conter a disseminação do vírus e preservar a saúde dos empregados e moradores locais, além de reforçar as medidas já implementadas.

- Acompanhamento e verificação da temperatura corporal dos colaboradores - aferição realizada 3 x por semana;
- Realização de teste tipo RT- PCR em candidatos em fase de admissão para reforço na limpeza/higienização dos ambientes. Resultado do teste dos candidatos: negativo para Covid-2019.
- Realização de teste rápido para detecção do vírus COVID-19 em colaboradora que teve sintomas gripais. Resultado do teste da colaboradora: negativo para Covid-2019. A colaboradora está sendo monitorado pela equipe de Saúde do Estaleiro.
- Aplicação de vacinas para imunização dos colaboradores remanescentes, e cônjuges.



FOTO 01

Descrição: Verificação da temperatura corporal



FOTO 02

Descrição: Vacinação da gripe para remanescentes e cônjuges de colaboradores.



FOTO 03

Descrição: Aplicação de vacina da gripe.



FOTO 04

Descrição: Aplicação de vacina da gripe.

ANEXO XII - ATUALIZAÇÃO 12.JUN.2020.

Considerando a evolução da pandemia no País e na região Sul, a Ecovix está ampliando as medidas para conter a disseminação do vírus e preservar a saúde dos empregados e moradores locais, além de reforçar as medidas já implementadas.

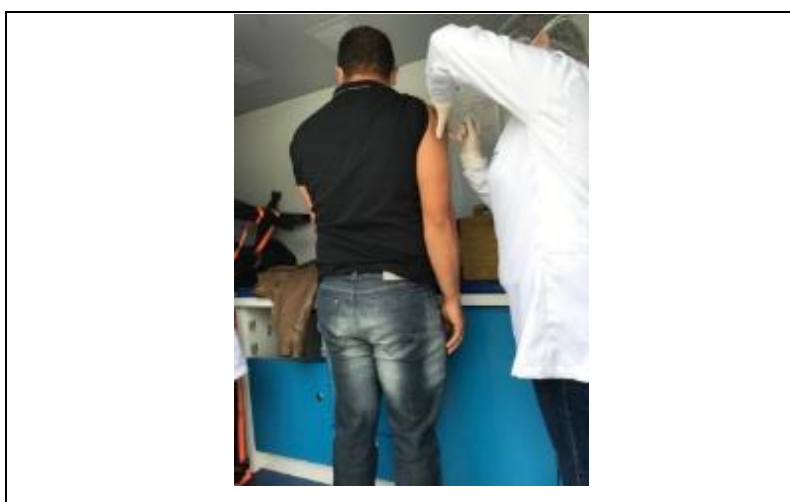
- Acompanhamento e verificação da temperatura corporal dos colaboradores - aferição realizada 3 x por semana;
- Orientações através do DDPS (Diálogo Diário de Produção Segurança) realizado pelo Departamento de Saúde reforçando as medidas preventivas;
- Realização de teste rápido para detecção do vírus COVID-19 em colaborador que teve sintomas gripais. Resultado do teste do colaborador: negativo para Covid-2019. O colaborador está sendo monitorado pela equipe de Saúde do Estaleiro.
- Realização de teste tipo RT- PCR em colaborador que teve sintomas gripais, permaneceu em isolamento domiciliar pelo período de 7 (sete) dias. Resultado do teste do colaborador: negativo para Covid-2019. O colaborador está sendo monitorado pela equipe de Saúde do Estaleiro.



FOTO 01

Descrição: Verificação da temperatura corporal.



FOTO 02

Descrição: Verificação da temperatura corporal.



FOTO 03

Descrição: DDPS realizado em 08/06/2020.



FOTO 04

Descrição: DDPS realizado em 08/06/2020.

ANEXO XIII - ATUALIZAÇÃO 19.JUN.2020.

Considerando a evolução da pandemia no País e na região Sul, a Ecovix está ampliando as medidas para conter a disseminação do vírus e preservar a saúde dos empregados e moradores locais, além de reforçar as medidas já implementadas.

- Acompanhamento e verificação da temperatura corporal dos colaboradores - aferição realizada 3 x por semana;
- Realização de teste rápido para detecção do vírus COVID-19 em colaborador que teve sintomas gripais. Resultado do teste do colaborador: negativo para Covid-2019. O colaborador está sendo monitorado pela equipe de Saúde do Estaleiro.
- Realização de teste tipo RT- PCR dos candidatos em fase de admissão para reforço na limpeza/higienização dos ambientes. Resultado do teste dos candidatos: negativo para Covid-2019.



FOTO 01

Descrição: Verificação de temperatura

ANEXO XIV - ATUALIZAÇÃO 26.JUN.2020.

Considerando a evolução da pandemia no País e na região Sul, a Ecovix está ampliando as medidas para conter a disseminação do vírus e preservar a saúde dos empregados e moradores locais, além de reforçar as medidas já implementadas.

- Acompanhamento e verificação da temperatura corporal dos colaboradores - aferição realizada 3 x por semana;
- Admissão de 2 colaboradores no dia 26.jun.2020 para reforço na limpeza/higienização dos ambientes do refeitório, realizada pela empresa terceirizada, RS Refeições.
- Admissão de 2 colaboradores para reforço na limpeza/higienização dos ambientes da Ecovix;
- Início do processo de recrutamento de funcionários para reforço na limpeza/higienização dos ambientes;
- No dia 23.jun.2020 fomos informados por empresa que presta serviços de operação portuária no ERG que um de seus colaboradores, que atuou nos últimos 5 dias anteriores no controle de pesagem de caminhões (balança), havia testado positivo para Covid-19.

Imediatamente, a Ecovix aplicou o protocolo para diagnóstico de Covid-19, que preconiza as seguintes medidas:

1. Identificação dos potenciais contaminados (foram identificados 8 colaboradores que tiveram contato com o contaminado), sendo 3 colaboradores da Ecovix (balança) e 5 de empresa prestadora de serviços de vigilância patrimonial;
2. Os 8 potenciais contaminados foram imediatamente encaminhados para isolamento domiciliar para posterior coleta de exame RT-PCR, após ultrapassada a janela imunológica;
3. Dos potenciais contaminados, 7 testaram negativo e apenas 1 testou positivo (de empresa terceirizada);
4. A Ecovix imediatamente comunicou a Vigilância Epidemiológica;
5. O colaborador que testou positivo permanecerá em isolamento domiciliar cumprindo quarentena e só retornará ao trabalho após realizar teste rápido para confirmação de presença de anticorpos IgG e IgM negativo para Covid-19;

Cumprir destacar que todos os indícios apontam que o único colaborador que testou positivo não contraiu a doença dentro das dependências do Estaleiro, pelas razões expostas a seguir:

- Todos os 8 colaboradores testados tiveram o mesmo tipo de contato com o contaminado;
- O colaborador que testou positivo também realiza trabalhos extraordinários como motorista de aplicativo;

Por precaução, a Ecovix decidiu testar todos os demais colaboradores da empresa terceirizada de vigilância patrimonial, o resultado dos testes será conhecido na segunda-feira 29.jun.2020.

- Resultado de teste tipo RT- PCR, realizado nos 3 colaboradores da Ecovix (balança) e 5 de empresa prestadora de serviços de vigilância patrimonial, que tiveram o mesmo tipo de contato com o contaminado: negativo para Covid-2019.



FOTO 01

Descrição: Verificação de temperatura



FOTO 02

Descrição: Verificação de temperatura



FOTO 03

Descrição: Verificação de temperatura



FOTO 04

Descrição: Reforço na limpeza/higienização dos ambientes do refeitório.



FOTO 05

Descrição: Reforço na limpeza/higienização dos ambientes do refeitório.

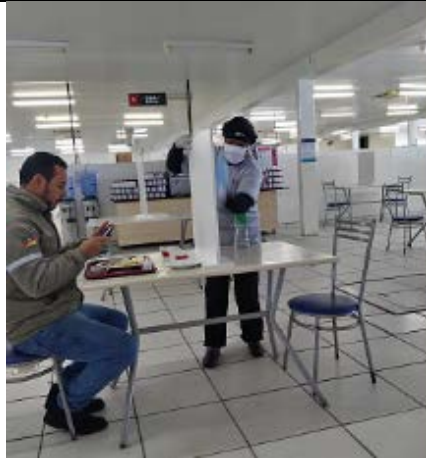

FOTO 06

Descrição: Reforço na limpeza/higienização dos ambientes do refeitório.

ANEXO XV - ATUALIZAÇÃO 03.JUL.2020.

Considerando a evolução da pandemia no País e na região Sul, a Ecovix está ampliando as medidas para conter a disseminação do vírus e preservar a saúde dos empregados e moradores locais, além de reforçar as medidas já implementadas.

- Acompanhamento e verificação da temperatura corporal dos colaboradores - aferição realizada 3 x por semana;
- Realização de teste tipo RT- PCR em 02 candidatos em fase de admissão para reforço na limpeza/higienização dos ambientes. Resultado do teste dos candidatos: negativo para Covid-2019.
- Realização de teste rápido para detecção do vírus COVID-19 em 02 colaboradores que tiveram sintomas gripais. Resultado do teste dos colaboradores: negativo para Covid-2019. Os colaboradores estão sendo monitorados pela equipe de Saúde do Estaleiro.
- Conforme informado no relatório da semana passada, outros 2 colaboradores de empresa terceirizada (prestadora de serviços de vigilância patrimonial) foram submetidos ao teste RT-PCR, sendo que 1 colaborador testou negativo e o outro testou positivo para a Covid-19, sendo que o colaborador que testou positivo foi afastado - isolamento domiciliar.
- **No dia 01.julho.2020 a ANVISA visitou o Estaleiro com o objetivo de verificar as práticas e medidas adotadas contra a Covid-19. Ao final da visita o Grupo Ecovix foi parabenizado pela ANVISA pelas práticas adotadas na prevenção da Covid-19 no ambiente de trabalho. A ANVISA não solicitou nenhuma alteração, solicitou apenas para encaminharmos os relatórios de acompanhamento semanal que já produzimos, vide e-mail em anexo.**

ANTONIO DE CHRISTO FURTADO GOMES JUNIOR

De: Adail Fernando Soares Umpierre <Adail.Umpierre@anvisa.gov.br>
Enviado em: sexta-feira, 3 de julho de 2020 09:16
Para: ANTONIO DE CHRISTO FURTADO GOMES JUNIOR
Assunto: RES: Plano de Contingência COVID-19 ERG

Prezado Antônio,

Venho através deste dar os parabéns pelo ótimo trabalho que está sendo realizado para o enfrentamento da COVID-19 nesse Estaleiro. O PVPF-RG/RS na reunião do dia 01/07/2020 ao visualizar a apresentação do plano de ação obedecendo todos os protocolos do Plano de Contingência do Porto de Rio Grande, fica mais tranquilo sabendo a empresa está conosco no enfrentamento da pandemia. O PVPF está a disposição para qualquer esclarecimentos sanitários.

Atenciosamente.

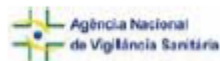

Adail Fernando Soares Umpierre

Posto de Vigilância Sanitária de Portos, Aeroportos e Fronteiras
 Chefe do Posto Portuário de Rio Grande/RS/CVPAF/RS
 ANVISA/MS/CVSPAF-RS/SUPAF
 ☎ (53) 32341526 ou 32323916
 ✉ adail.umpierre@anvisa.gov.br
www.anvisa.gov.br

De: ANTONIO DE CHRISTO FURTADO GOMES JUNIOR <antonio.gomes@ecovix.com>
Enviada em: quarta-feira, 1 de julho de 2020 16:17
Para: Adail Fernando Soares Umpierre <Adail.Umpierre@anvisa.gov.br>
Cc: MARIA CRISTINA CORREA DE FREITAS <maria.correa@ecovix.com>
Assunto: Plano de Contingência COVID-19 ERG
Prioridade: Alta

Boa tarde Fernando!

Conforme conversamos, segue em anexo o plano de contingência do ERG, documento macro e de linhas gerais, bem como o Relatório Semanal detalhado das ações de enfrentamento e prevenção ao COVID-19 com informações de 20/03 a 36/06.

Nossa expectativa é que a breve apresentação das ações, pelo nosso Diretor Robson Passos, tenham atendido aos anseios e necessidades da Agência.

Atte.

Antonio Gomes Jr.
 Supervisor de Meio Ambiente
 tel.: 53 21255855 / 999410501



FOTO 01

Descrição: Verificação de temperatura



FOTO 02

Descrição: Verificação de temperatura



FOTO 03

Descrição: Verificação de temperatura

ANEXO XVI - ATUALIZAÇÃO 10.JUL.2020.

Considerando a evolução da pandemia no País e na região Sul, a Ecovix está ampliando as medidas para conter a disseminação do vírus e preservar a saúde dos empregados e moradores locais, além de reforçar as medidas já implementadas.

Em virtude do novo Decreto Municipal 17.236 de 05 de julho de 2020 - determinando bandeira preta no período de 07 de julho a 13 de julho de 2020 - seguem ações implementadas na empresa:

- Criação de canal de informativo via WhatsApp com o intuito de divulgar a todos os funcionários informações e orientações para enfrentamento da Covid-19. Tal iniciativa visa também a eliminação da impressão de papel, potencial vetor de transmissão.
- Alteração do layout do escritório para distanciamento, onde os colaboradores foram distribuídos em 01 para cada 100m² – mantendo a ampla ventilação dos ambientes;
- Acompanhamento e verificação da temperatura corporal dos colaboradores, aferição realizada 3 x por semana;
- Orientações através do DDPS (Diálogo Diário de Produção Segurança) realizados pelo Departamento de Saúde;
- Ações implementadas no refeitório da empresa: ajuste nos horários de almoço e jantar, onde os colaboradores foram distribuídos em 01 para cada 100m², seguindo as normas de distanciamento;
- Atualização do nº de colaboradores da empresa, após decreto municipal em vigor:

| CENTRO DE CUSTOS | 1º Turno | 2º Turno | Afastado | Home | Suspensao | Total Geral |
|-------------------------------------|-----------|-----------|----------|-----------|-----------|-------------|
| AOJ - DEPTO JURIDICO | | | | 1 | | 1 |
| DOG- DIRETORIA DE GESTAO DE PROJETO | | | | 1 | | 1 |
| OPE - OPERACIONAL PROJETO DE CORTE | 54 | 55 | 1 | | 2 | 112 |
| PAF- DEPTO FINANCEIRO | | | | 1 | | 1 |
| PAH- DEPTO DE RECURSOS HUMANOS | 2 | 2 | | | | 4 |
| PSD- DEPTO ADMINISTRATIVO | 13 | 1 | | 2 | 1 | 17 |
| PSS- DEPTO DE SMS | 3 | | | 2 | | 5 |
| SAC- DIVISAO CONTABILIDADE | | | | 1 | | 1 |
| SAT- DEPTO FISCAL | | | | 2 | | 2 |
| SOI- DEPTO DE INFRA-ESTRUTURA | 21 | 6 | | | | 27 |
| SOT- DIVISAO SUPORTE TI | 1 | | | | | 1 |
| SOX- DIVISAO DE ALMOXARIFADO | 5 | | | | | 5 |
| Total Geral | 99 | 64 | 1 | 10 | 3 | 177 |

- Realização de teste tipo RT- PCR para detecção do vírus COVID-19 em colaborador da empresa que teve sintomas como: falta de ar, febre e dores no corpo. O Colaborador teve sintomas no sábado dia 04/07/2020. Resultado do teste: positivo para Covid-19. O colaborador encontra-se afastado em isolamento domiciliar desde o dia 03.Julho.2020.

Imediatamente, a Ecovix aplicou o protocolo para diagnóstico de Covid-19, que preconiza as seguintes medidas:

1. A Ecovix comunicou a Vigilância Epidemiológica;
2. Identificação dos potenciais contaminados: foram identificados 14 colaboradores que utilizaram o mesmo veículo de transporte durante o período de transmissão viral (13 colaboradores da Ecovix e 1 de empresa prestadora de serviços de vigilância patrimonial);
3. Os 14 colaboradores foram encaminhados para Clínica credenciada para a realização do teste rápido para Covid-19. Resultado do teste dos colaboradores: negativo para Covid-2019;
 - Realização de teste tipo RT- PCR para detecção do vírus COVID-19 em colaborador que teve contato com familiar contaminado. O colaborador está assintomático, em isolamento domiciliar, aguardando resultado do exame que sairá na próxima semana.
 - Realização de teste rápido para detecção do vírus COVID-19 em 2 colaboradores de empresa terceirizada que vieram de outra localidade. Resultado do teste dos colaboradores: negativo para Covid-2019.

Em conformidade com o Parecer da Procuradoria Geral do Município de Rio Grande datado em 02/07/2020, recebemos no dia 09/07/2020 a visita dos fiscais da Vigilância Sanitária do Município Bruno Paixão e Silvia Amaral, que vieram verificar as medidas de prevenção ao COVID-19 adotadas pela empresa desde o início da pandemia, conforme anexo.



Estado do Rio Grande do Sul
PREFEITURA MUNICIPAL DO RIO GRANDE
 PROCURADORIA GERAL DO MUNICÍPIO



PARECER

Em reunião virtual realizada na data de hoje, questiona o Prefeito Municipal acerca de eventual conflito de competência entre órgãos municipais e federais na fiscalização de atividades realizadas em cais de atracação de embarcações. Destaca a existência de Decreto Municipal regulamentando a conduta dos trabalhadores por conta da pandemia mundial do COVID-19.

Eis o breve relatório da questão e da situação fática, bem como da dúvida levantadas.

Inicialmente destaco que o Município declarou a Pandemia como sendo uma Calamidade Pública, conforme Decreto 17.085/2020, o que, de acordo com a Constituição Federal, permite que o Município estabeleça uma série de restrições às atividades no âmbito municipal, inclusive nas atividades comerciais, de serviços e industriais.

Neste cenário, foi editado o Decreto Municipal n.º 17.213/2020 que estabelece uma série de regramentos para a atividade pesqueira, dentre elas a atividade industrial e a atividade de embarque e desembarque dos produtos, tanto nos cais particulares, como nos cais públicos.

Assim, dá análise do arcabouço jurídico e da situação fática lançada pelo Sr. Prefeito Municipal, entendo que não há qualquer conflito competência entre os órgãos municipais e os órgãos federais e estaduais, pois os municipais irão fiscalizar as questões relativas ao cumprimento do decreto, sem qualquer tipo de intervenção na fiscalização dos órgãos federais e estaduais.

Finalmente, havendo divergência entre os regramentos federais e estaduais e os municipais, prevalece, enquanto durar o Estado de Calamidade, o regramento mais restritivo, mantidas as competências fiscalizatórias de cada ente.

É o parecer.

É o parecer, à sua consideração superior.

Rio Grande 02 de julho de 2020

DANIEL DE ARAUJO, Assinado de forma digital
 SPOTORNO:74947583053 por DANIEL DE ARAUJO
 83053 SPOTORNO:74947583053

Daniel de A. Spotorno

OAB/RS 55.674 – Assessor Superior

Procuradoria Geral do Município



Estado do Rio Grande do Sul
PREFEITURA MUNICIPAL DO RIO GRANDE
 Secretaria de Município da Saúde
 Superintendência Vigilância em Saúde



RELATÓRIO DE INSPEÇÃO SANITÁRIA nº 24/2020

| | |
|---|---|
| Nome do estabelecimento | ECOVIX CONSTRUÇÕES OCÊNICAS |
| Endereço | AV. MAXIMIANO DA FONSECA, 4361 - DISTRITO INDUSTRIAL |
| CNPJ | 11.754.525/0003-09 |
| Atividade | CONSTRUÇÃO NAVAL |
| Data da inspeção | 09/07/2020 |
| Motivo da inspeção | Atendimento ao Parecer da Procuradoria Geral do Município |
| Equipe da Vigilância Sanitária | Bruno Paixão e Sílvia Amaral |
| Breve relato da situação do estabelecimento | <p>Realizada vistoria na supracitada data, após uma demora de aproximadamente 15min, para a liberação do acesso às dependências da empresa, logo fomos recebidos pelo Coordenador de Suplementos Fabio de Jesus Oliveira.</p> <p>Em visita pelas dependências administrativas da mesma, podemos verificar que grande parte do efetivo administrativo se encontra em trabalho de home office, para atender as normas de combate ao Covid 19, os demais trabalhadores que estavam presentes na empresa mantinham o afastamento superior a 2 metros de distância entre as mesas de trabalho.</p> <p>Vistoriando as dependências do refeitório constatamos o atendimento das normas de combate ao Covid 19, com oferta de pias para lavagens de mãos, equipadas com sabonete líquido e toalha descartável, assim como oferta de álcool em gel de modo suficiente para atender a demanda integral dos trabalhadores.</p> <p>No interior do refeitório, foi reduzido o número de mesas, com apenas 19 mesas, com 1 cadeira por mesa, com espaço superior a 2 metros e funcionário apto para realizar a higienização das mesas após cada utilização.</p> <p>A área de manipulação dos alimentos atende integralmente as normas sanitárias vigentes, inclusive as de enfrentamento ao Covid 19.</p> <p>Na área de trabalho o número de trabalhadores foi reduzido, o espaçamento aumentado, é ofertado lavatórios de mãos, equipados com sabão líquido e papel toalha, bebedouros com torneiras e copos descartáveis.</p> |

*Centro Municipal de Vigilância em Saúde
 Almirante Barroso – 166 Rio Grande/RS
 Fone: (53) 32337286*



Estado do Rio Grande do Sul
PREFEITURA MUNICIPAL DO RIO GRANDE
Secretaria de Município da Saúde
Superintendência Vigilância em Saúde



No ponto digital, são ofertadas luvas plásticas para que não haja contato do trabalhador com equipamento, evitando assim a contaminação.

A empresa adotou medidas para enfrentamento da Covid 19, desde o dia 13 de março de 2020, estando assim á frente das ações de combate ao vírus, afastando funcionários do grupo de risco e aumentando a frota de veículos para evitar aglomeração.

Sem mais.

*Centro Municipal de Vigilância em Saúde
 Almirante Barroso – 166 Rio Grande/RS
 Fone: (53) 32337286*



FOTO 01

Descrição: Criação de canal informativo via WhatsApp

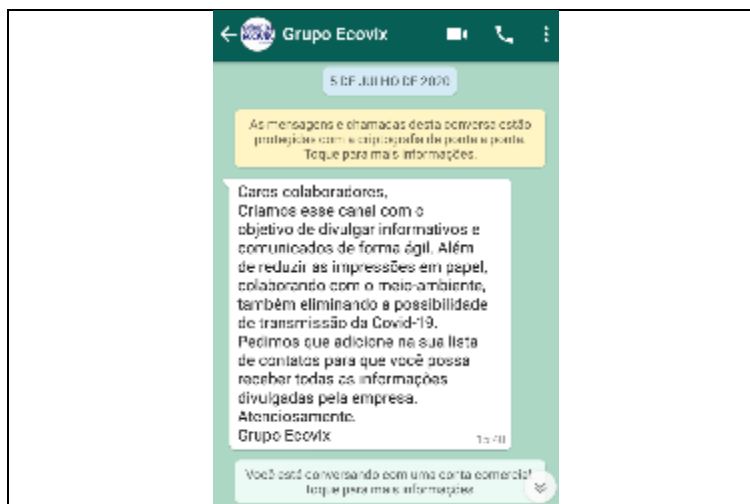

FOTO 02

Descrição: Distanciamento no refeitório



FOTO 03

Descrição: Distanciamento no refeitório

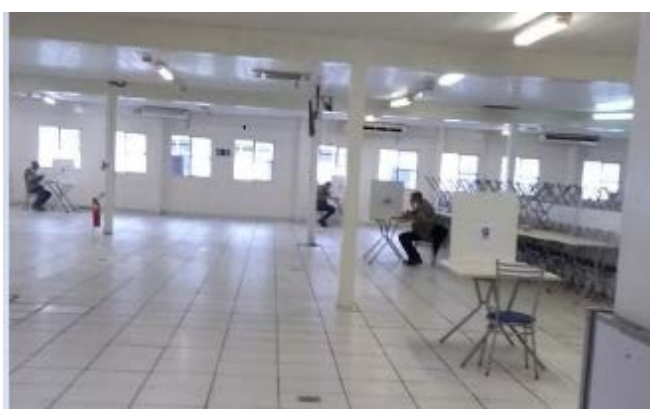

FOTO 04

Descrição: Distanciamento no refeitório



FOTO 05

Descrição: Verificação de temperatura



FOTO 06

Descrição: Realização do DDPS



FOTO 07

Descrição: Foto do relatório da inspeção da Vigilância Sanitária realizada em 09/07/20.



FOTO 08

Descrição: Foto do relatório da inspeção da Vigilância Sanitária realizada em 09/07/20

ANEXO XVII - ATUALIZAÇÃO 17.JUL.2020.

Considerando a evolução da pandemia no País e na região Sul, a Ecovix está ampliando as medidas para conter a disseminação do vírus e preservar a saúde dos empregados e moradores locais, além de reforçar as medidas já implementadas.

- Acompanhamento e verificação da temperatura corporal dos colaboradores, aferição realizada 3 x por semana;
- Instalação de dispenser de álcool gel com pedal no refeitório para evitar o contato direto das mãos com o recipiente, reduzindo risco de possível contágio;
- Resultado de teste tipo RT- PCR realizado na semana anterior em colaborador que teve contato com familiar contaminado: Resultado do teste: negativo para Covid-2019.
- Realização de teste rápido para detecção do vírus COVID-19 em colaborador da empresa que teve contato com o caso positivo da semana anterior. Resultado do teste do colaborador negativo para Covid-2019.
- Realização de teste tipo RT- PCR em 5 candidatos que estão em fase de admissão. Resultado do teste dos candidatos: 3 negativos para Covid-2019, 1 aguardando resultado e 1 positivo para covid-19.
 - Em relação ao candidato que testou positivo Covid-19, o exame foi realizado no dia 14/07/20, o candidato encontra-se assintomático em isolamento domiciliar.
- Realização de teste tipo RT- PCR em colaboradora com sintomas como tosse produtiva e febre, realizou exame de tomografia no dia 14/07/20. Resultado do exame de tomografia com alterações. Colaboradora foi afastada no dia 15/07/07, o teste tipo RT-PCR foi agendado e coletado na residência da colaboradora no dia 17/07/20. A mesma encontra-se afastada em isolamento domiciliar, em acompanhamento médico, aguardando resultado do exame.

Em virtude da vigência da bandeira vermelha no período de 14.07.20 à 27.07.20, segue atualização do número de colaboradores na empresa:

| CENTRO DE CUSTOS | 1º Turno | 2º Turno | Afastado | Home | Suspensao | Total Geral |
|-------------------------------------|------------|-----------|----------|----------|-----------|-------------|
| AOJ - DEPTO JURIDICO | 1 | | | | | 1 |
| DOG- DIRETORIA DE GESTAO DE PROJETO | | | | 1 | | 1 |
| OPE - OPERACIONAL PROJETO DE CORTE | 54 | 55 | 1 | | 2 | 112 |
| PAF- DEPTO FINANCEIRO | 1 | | | | | 1 |
| PAH- DEPTO DE RECURSOS HUMANOS | 3 | 1 | | | | 4 |
| PSD- DEPTO ADMINISTRATIVO | 15 | 1 | | | 1 | 17 |
| PSS- DEPTO DE SMS | 5 | | | | | 5 |
| SAC- DIVISAO CONTABILIDADE | 1 | | | | | 1 |
| SAT- DEPTO FISCAL | | | | 2 | | 2 |
| SOI- DEPTO DE INFRA-ESTRUTURA | 23 | 4 | | | | 27 |
| SOT- DIVISAO SUPORTE TI | 1 | | | | | 1 |
| SOX- DIVISAO DE ALMOXARIFADO | 5 | | | | | 5 |
| Total Geral | 109 | 61 | 1 | 3 | 3 | 177 |

Em virtude da vigência da bandeira vermelha no período de 14.07.20 à 27.07.20, segue atualização do número de colaboradores na empresa:

Quadro de atualização de Testes realizados até o dia 17/07/2020 para Covid-19 em colaboradores Ecovix e Empresas Terceirizadas.

Colaboradores Empresa Ecovix/ Candidatos

| Tipo teste | Quantidade | Positivo | Negativo |
|----------------|------------|----------|-----------|
| RT-PCR | 23 | 2 | 21 |
| Teste rápido | 28 | 0 | 28 |
| Teste antígeno | 0 | 0 | 0 |
| Total | 51 | 2 | 49 |

Referente aos casos positivos para covid-19, colaboradores Ecovix/ Candidatos:

- ✓ 01 - Candidato que está em processo de contratação.
- ✓ 01 - Colaborador Ecovix.

Colaboradores Empresa Terceirizadas

| Tipo teste | Quantidade | Positivo | Negativo |
|----------------|------------|----------|----------|
| RT-PCR | 7 | 2 | 5 |
| Teste rápido | 3 | 0 | 3 |
| Teste antígeno | 0 | 0 | 0 |
| Total | 10 | 2 | 8 |

Referente aos casos positivos para covid-19, colaboradores terceirizados:

- ✓ 02 colaboradores empresa prestadora de serviços de vigilância patrimonial.



FOTO 01

Descrição: Instalação de novo dispenser no refeitório.



FOTO 02

Descrição: Verificação de temperatura



FOTO 03

Descrição: Verificação de temperatura

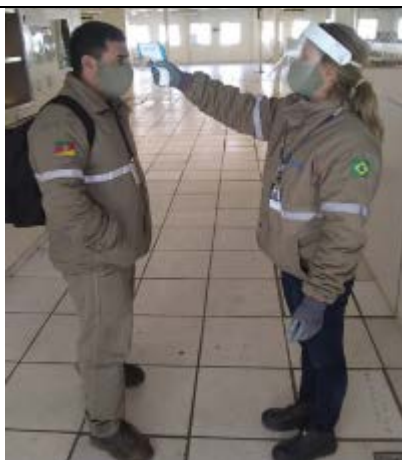

FOTO 04

Descrição: Distanciamento no setor Administrativo



FOTO 05

Descrição: Distanciamento no setor Administrativo

ANEXO XVIII - ATUALIZAÇÃO 24.JUL.2020.

Considerando a evolução da pandemia no País e na região Sul, a Ecovix está ampliando as medidas para conter a disseminação do vírus e preservar a saúde dos empregados e moradores locais, além de reforçar as medidas já implementadas.

- Acompanhamento e verificação da temperatura corporal dos colaboradores, aferição realizada 3 x por semana;
- Resultado de teste tipo RT- PCR realizado na semana anterior em colaboradora que teve sintomas como tosse produtiva e febre: Resultado do teste: negativo para Covid-2019.
- Resultado de teste tipo RT- PCR realizado na semana anterior em candidato que está em processo de recrutamento/seleção: Resultado do teste: negativo para Covid-2019.
- Realização de teste tipo rápido antígeno realizado dia 20.jul.20 em 2 colaboradores que tiveram contato com familiar contaminado. Resultado do teste: negativo para Covid-19.
- Realização de teste tipo rápido antígeno, realizado no dia 20.jul.20 em colaborador que está em acompanhamento devido resultado positivo para Covid-19 no dia 06.jul.20. Resultado do exame: negativo para Covid-19. No dia 21.jul.20 o colaborador realizou teste rápido IgM e IgG. Resultado do teste: positivo para Covid-19, colaborador está sendo monitorado pela equipe de saúde do estaleiro.
- Realização de teste rápido no dia 20.jul.20 em colaboradora que foi submetida a internação hospitalar para realização de procedimento cirúrgico. Resultado do teste negativo para Covid-19, após resultado do exame a colaboradora retornou ao trabalho.

Quadro de atualização de Testes realizados até o dia 24/07/2020 para Covid-19 em colaboradores/Candidatos Ecovix:

| Colaboradores Empresa Ecovix/ Candidatos | | | | |
|--|-------------------|--------------------|--------------------|-------------------------------------|
| Tipo Teste | Testes Realizados | Resultado Positivo | Resultado Negativo | Resultado Teste Retorno ao Trabalho |
| RT-PCR | 23 | 02 | 21 | |
| Teste rápido | 30 | 0 | 29 | 01 |
| Teste antígeno | 03 | 0 | 03 | |
| Total | 56 | 02 | 53 | |

Referente aos casos positivos para covid-19 em colaboradores Ecovix/Candidatos:

- ✓ 01 Teste RT-PCR – Candidato em processo de recrutamento/seleção que testou positivo;
- ✓ 01 Teste RT-PCR, 01 Teste rápido e 01 teste antígeno - Colaborador Ecovix que testou positivo para Covid-19 e que está sendo monitorado;

- ✓ 02 Testes antígenos em colaboradores que tiveram contato com familiar contaminado, resultado negativo.

Quadro de atualização de Testes realizados até o dia 24/07/2020 para Covid-19 em colaboradores de Empresas Terceirizadas:

| Colaboradores Empresa Terceirizada | | | |
|------------------------------------|-------------------|--------------------|--------------------|
| Tipo teste | Testes Realizados | Resultado Positivo | Resultado Negativo |
| RT-PCR | 07 | 02 | 05 |
| Teste rápido | 03 | 0 | 03 |
| Teste antígeno | 0 | 0 | 0 |
| Total | 10 | 02 | 08 |

- ✓ 02 Testes RT-PCR – 02 colaboradores de empresa prestadora de serviços de vigilância patrimonial.



FOTO 01

Descrição: Verificação de temperatura.



FOTO 02

Descrição: Verificação de temperatura.



FOTO 03

Descrição: Verificação de temperatura.

ANEXO XIX - ATUALIZAÇÃO 31.JUL.2020.

Considerando a evolução da pandemia no País e na região Sul, a Ecovix está ampliando as medidas para conter a disseminação do vírus e preservar a saúde dos empregados e moradores locais, além de reforçar as medidas já implementadas.

- Acompanhamento e verificação da temperatura corporal dos colaboradores, aferição realizada 3 x por semana;
- Orientações através do DDPS (Diálogo Diário de Produção Segurança) realizado pelo Departamento de Saúde;
- Realização de teste tipo RT- PCR em 2 candidatos que estão em fase de admissão. Resultado dos testes: negativo para Covid-2019;
- Realização de teste tipo rápido antígeno realizado em 2 colaboradores com sintomas gripais e 1 colaborador que teve contato com pessoa contaminada. Resultado dos testes: negativo para Covid-19;
- Realização de teste rápido antígeno para detecção do vírus COVID-19 em colaborador que teve contato com familiares contaminados e teve como sintoma dor no corpo no dia 30.jul.20, imediatamente foi encaminhado para exame (não trabalhou neste dia). Resultado do teste: positivo para Covid-19. O colaborador encontra-se em isolamento domiciliar, afastado do trabalho desde 31.jul.20.

Imediatamente, a Ecovix aplicou o protocolo para diagnóstico de Covid-19, que preconiza as seguintes medidas:

1. A Ecovix comunicou a Vigilância Epidemiológica;
2. Identificação dos potenciais contaminados: foram identificados 11 colaboradores da Empresa Ecovix que utilizaram o mesmo veículo de transporte durante o período de transmissão viral;
3. Os 11 colaboradores foram encaminhados para clínica credenciada no dia 31.jul.20 para a realização do teste rápido para Covid-19. Resultado dos testes: negativo para Covid-2019;

Quadro de atualização de Testes realizados até o dia 31/07/2020 para Covid-19 em colaboradores/Candidatos Ecovix:

| Colaboradores Empresa Ecovix/ Candidatos | | | | |
|---|--------------------------|----------------------------------|----------------------------------|---|
| Tipo Teste | Testes Realizados | Resultado Testes Positivo | Resultado Testes Negativo | Resultado Testes Retorno ao Trabalho |
| RT-PCR | 25 | 2 | 23 | |
| Teste rápido | 41 | 0 | 41 | 1 |
| Teste antígeno | 6 | 1 | 5 | |
| Total | 72 | 3 | 69 | |

Referente aos casos positivos para covid-19 em colaboradores Ecovix/Candidatos:

- ✓ 01 teste RT-PCR – Candidato em processo de recrutamento/seleção que testou positivo;
- ✓ 01 teste RT-PCR, 01 teste rápido e 01 teste antígeno - Colaborador Ecovix que testou positivo para Covid-19 e que está sendo monitorado;
- ✓ 01 teste rápido antígeno em colaborador que teve contato com pessoa contaminada; resultado positivo para Covid-19;

Quadro de atualização de testes realizados até o dia 31/07/2020 para Covid-19 em colaboradores de Empresas Terceirizadas:

| Colaboradores Empresa Terceirizada | | | |
|------------------------------------|-------------------|--------------------|--------------------|
| Tipo teste | Testes Realizados | Resultado Positivo | Resultado Negativo |
| RT-PCR | 07 | 02 | 05 |
| Teste rápido | 03 | 0 | 03 |
| Teste antígeno | 0 | 0 | 0 |
| Total | 10 | 02 | 08 |

- ✓ 02 testes RT-PCR – 02 colaboradores de empresa prestadora de serviços de vigilância patrimonial.



FOTO 01

Descrição: Verificação de temperatura.



FOTO 02

Descrição: Verificação de temperatura.



FOTO 03

Descrição: Verificação de temperatura.



FOTO 04

Descrição: Realização do DDPS

ANEXO XX - ATUALIZAÇÃO 07.AGO.2020.

Considerando a evolução da pandemia no País e na região Sul, a Ecovix está ampliando as medidas para conter a disseminação do vírus e preservar a saúde dos empregados e moradores locais, além de reforçar as medidas já implementadas.

- Acompanhamento e verificação da temperatura corporal dos colaboradores, aferição realizada 3 x por semana;
- Orientações através do DDPS (Diálogo Diário de Produção Segurança) realizado pelo Departamento de Saúde, reforçando as medidas de prevenção contra o Covid-19;
- Realização de teste tipo RT- PCR em candidato que está fase de admissão. Resultado do teste: negativo para Covid-19;
- Realização de teste tipo rápido para detecção do vírus COVID-19 realizado em colaborador que teve contato com familiar suspeito de contaminação por Covid-19. Resultado do teste: negativo para Covid-19;
- Realização de teste rápido antígeno para detecção do vírus COVID-19 em colaborador que teve na noite do dia 30.jul.20 sintomas como: febre, dor no corpo, cefaleia, no dia 03.ago.20 realizou o teste rápido para detecção do vírus, o resultado do teste foi negativo para covid-19. No dia 04.ago.20 foi orientado pela médica da empresa a realizar o teste rápido antígeno. Resultado do teste rápido antígeno: positivo para Covid-19. O colaborador encontra-se em isolamento domiciliar, afastado do trabalho desde o dia 31.jul.20.

Imediatamente, a Ecovix aplicou o protocolo para diagnóstico de Covid-19, que preconiza as seguintes medidas:

1. A Ecovix comunicou a Vigilância Epidemiológica;
2. Realizou identificação dos potenciais contaminados: foram identificados 08 colaboradores da Empresa Ecovix que utilizaram o mesmo veículo de transporte durante o período de transmissão viral;
3. Os 08 colaboradores foram encaminhados para clínica credenciada no dia 04.ago.20 para a realização do teste rápido antígeno para Covid-19. Resultado dos testes: negativo para Covid-2019;

Quadro de atualização de Testes realizados até o dia 07/08/2020 para Covid-19 em colaboradores/Candidatos Ecovix:

| Colaboradores Empresa Ecovix/ Candidatos | | | | |
|---|--------------------------|----------------------------------|----------------------------------|---|
| Tipo Teste | Testes Realizados | Resultado Testes Positivo | Resultado Testes Negativo | Resultado Testes Retorno ao Trabalho |
| RT-PCR | 27 | 2 | 25 | |
| Teste rápido | 42 | 0 | 42 | 1 |
| Teste antígeno | 17 | 2 | 15 | |
| Total | 86 | 4 | 82 | |

Referente aos casos positivos para covid-19 em colaboradores Ecovix/Candidatos:

- ✓ 01 teste RT-PCR - Candidato em processo de recrutamento/seleção que testou positivo;
- ✓ 01 teste RT-PCR, 01 teste rápido e 01 teste antígeno - Colaborador Ecovix que testou positivo para Covid-19 e que está sendo monitorado;
- ✓ 01 teste rápido antígeno em colaborador que teve contato com pessoa contaminada. Resultado do teste positivo para Covid-19;
- ✓ 01 teste rápido antígeno em colaborador que teve sintomas como: febre, dor no corpo, cefaleia. Resultado do teste: positivo para Covid-19.

Quadro de atualização de testes realizados até o dia 07/08/2020 para Covid-19 em colaboradores de Empresas Terceirizadas:

| Colaboradores Empresa Terceirizada | | | |
|---|--------------------------|----------------------------------|----------------------------------|
| Tipo teste | Testes Realizados | Resultado Testes Positivo | Resultado Testes Negativo |
| RT-PCR | 7 | 2 | 5 |
| Teste rápido | 3 | 0 | 3 |
| Teste antígeno | 0 | 0 | 0 |
| Total | 10 | 2 | 8 |

- ✓ 02 testes RT-PCR – 02 colaboradores de empresa prestadora de serviços de vigilância patrimonial.



FOTO 01

Descrição: Verificação de temperatura.



FOTO 02

Descrição: Verificação de temperatura.



FOTO 03

Descrição: Verificação de temperatura.



FOTO 04

Descrição: Realização do DDPS



FOTO 05

Descrição: Realização do DDPS

ANEXO XXI - ATUALIZAÇÃO 14.AGO.2020.

Considerando a evolução da pandemia no País e na região Sul, a Ecovix está ampliando as medidas para conter a disseminação do vírus e preservar a saúde dos empregados e moradores locais, além de reforçar as medidas já implementadas.

- Acompanhamento e verificação da temperatura corporal dos colaboradores, aferição realizada 3 x por semana;
- Fornecimento de máscara facial de acetato (Face Shield) e luvas descartáveis, para equipe que atuará no atendimento da balança e portaria de veículos, durante o atendimento aos navios;
- Recebemos no dia 12.ago.2020 a visita dos fiscais da Vigilância Sanitária do Município, que vieram verificar se medidas de prevenção ao COVID-19, adotadas pela empresa desde o início da pandemia, estão sendo praticadas.
- Realização de teste tipo antígeno em candidata que está fase de admissão. Resultado do teste: negativo para Covid-19;
- Realização de teste antígeno para detecção do vírus COVID-19, em colaborador que teve no dia 12.ago.20 sintomas como: dor de cabeça, diarreia e cansaço. Resultado do teste: negativo para Covid-2019. O colaborador está sendo monitorado pela equipe de Saúde do Estaleiro;
- Realização de teste antígeno para acompanhamento de colaborador que teve resultado do teste positivo para Covid-19 no dia 31.jul.20. Resultado do teste realizado no dia 14.ago.20: negativo para Covid-19, após resultado do exame o colaborador retornou ao trabalho;
- Realização de teste antígeno para acompanhamento de colaborador que teve resultado do teste positivo para Covid-19 no dia 04.ago.20. Resultado do teste realizado no dia 14.ago.20: negativo para Covid-19, após resultado do exame o colaborador retornou ao trabalho.

Quadro de atualização de Testes realizados até o dia 14/08/2020 para Covid-19 em colaboradores/Candidatos Ecovix:

| Colaboradores Empresa Ecovix/ Candidatos | | | | |
|---|--------------------------|----------------------------------|----------------------------------|--|
| Tipo Teste | Testes Realizados | Resultado Testes Positivo | Resultado Testes Negativo | Resultado Teste Retorno ao Trabalho |
| RT-PCR | 27 | 2 | 25 | |
| Teste rápido | 42 | 0 | 42 | 1 |
| Teste antígeno | 21 | 2 | 19 | |
| Total | 90 | 4 | 86 | |

Referente aos casos positivos para covid-19 em colaboradores Ecovix/Candidatos:

- ✓ 01 teste RT-PCR - Candidato em processo de recrutamento/seleção que testou positivo;
- ✓ 01 teste RT-PCR, 01 teste rápido e 01 teste antígeno - Colaborador Ecovix que testou positivo para Covid-19 e que está sendo monitorado;
- ✓ 01 teste rápido antígeno em colaborador que teve contato com pessoa contaminada. Resultado do teste positivo para Covid-19;

- ✓ 01 teste rápido antígeno em colaborador que teve sintomas como: febre, dor no corpo, cefaleia. Resultado do teste: positivo para Covid-19.

Quadro de atualização de testes realizados até o dia 14/08/2020 para Covid-19 em colaboradores de Empresas Terceirizadas:

| Colaboradores Empresa Terceirizada | | | |
|------------------------------------|-------------------|---------------------------|---------------------------|
| Tipo teste | Testes Realizados | Resultado Testes Positivo | Resultado Testes Negativo |
| RT-PCR | 7 | 2 | 5 |
| Teste rápido | 3 | 0 | 3 |
| Teste antígeno | 0 | 0 | 0 |
| Total | 10 | 2 | 8 |

- ✓ 02 testes RT-PCR – 02 colaboradores de empresa prestadora de serviços de vigilância patrimonial.





FOTO 03

Descrição: Verificação de temperatura.



FOTO 03

Descrição: Entrega de protetor facial e luvas para a prevenção do Covid-19.

ANEXO XXII - ATUALIZAÇÃO 21.AGO.2020.

Considerando a evolução da pandemia no País e na região Sul, a Ecovix está ampliando as medidas para conter a disseminação do vírus e preservar a saúde dos empregados e moradores locais, além de reforçar as medidas já implementadas.

- Acompanhamento e verificação da temperatura corporal dos colaboradores, aferição realizada 3 x por semana;
- Fornecimento de máscara facial de acetato (Face Shield) para equipe que atua no atendimento da portaria de veículos;
- Fornecimento de chaveiros com álcool gel para colaboradores da empresa, reforçando importância da higienização das mãos na prevenção contra o Covid-19;
- Orientações através do DDPS (Diálogo Diário de Produção Segurança) realizado pelo Departamento de Saúde, reforçando as medidas de prevenção contra o Covid-19;
- Realização de teste rápido para detecção do vírus COVID-19 realizado no dia 17.ago.20 e teste rápido antígeno no dia 18.ago.20 em colaborador que teve crise de asma no dia 14.ago.20. Resultado dos testes: negativo para Covid-19.
- Realização de teste rápido antígeno para detecção do vírus COVID-19 realizado no dia 20.ago.2020 em colaborador que teve contato com familiar suspeito de contaminação por Covid-19. Resultado do teste: negativo para Covid-19;
- Realização de teste rápido antígeno para detecção do vírus COVID-19 realizado no dia 21.ago.2020 em colaborador que teve sintomas como: dores no corpo, cefaleia e dor de garganta. Resultado do teste: negativo para Covid-19;
- No período de 19.ago.2020 à 21.ago.2020 como medida preventiva a empresa encaminhou 15 colaboradores do setor administrativo, escolhidos de maneira aleatória, para realização de teste rápido para detecção do vírus COVID-19. Resultado dos testes realizados: negativos para Covid-19.

Quadro de atualização de Testes realizados até o dia 21/08/2020 para detecção do vírus Covid-19 em colaboradores/Candidatos Ecovix:

| Colaboradores Empresa Ecovix/ Candidatos | | | | |
|---|--------------------------|----------------------------------|----------------------------------|--|
| Tipo Teste | Testes Realizados | Resultado Testes Positivo | Resultado Testes Negativo | Resultado Teste Retorno ao Trabalho |
| RT-PCR | 27 | 2 | 25 | |
| Teste rápido | 58 | 0 | 58 | 1 |
| Teste antígeno | 24 | 2 | 22 | |
| Total | 109 | 4 | 105 | |

Referente aos casos positivos para covid-19 em colaboradores Ecovix/Candidatos:

- ✓ 01 teste RT-PCR - Candidato em processo de recrutamento/seleção que testou positivo;
- ✓ 01 teste RT-PCR, 01 teste rápido e 01 teste antígeno - Colaborador Ecovix que testou positivo para Covid-19 e que está sendo monitorado;
- ✓ 01 teste rápido antígeno em colaborador que teve contato com pessoa contaminada. Resultado do teste positivo para Covid-19;
- ✓ 01 teste rápido antígeno em colaborador que teve sintomas como: febre, dor no corpo, cefaleia. Resultado do teste: positivo para Covid-19.

Quadro de atualização de testes realizados até o dia 21/08/2020 para Covid-19 em colaboradores de Empresas Terceirizadas:

| Colaboradores Empresa Terceirizada | | | |
|---|--------------------------|----------------------------------|----------------------------------|
| Tipo teste | Testes Realizados | Resultado Testes Positivo | Resultado Testes Negativo |
| RT-PCR | 7 | 2 | 5 |
| Teste rápido | 3 | 0 | 3 |
| Teste antígeno | 0 | 0 | 0 |
| Total | 10 | 2 | 8 |

Referente aos casos positivos para covid-19 em colaboradores de empresa terceirizada:

- ✓ 02 testes RT-PCR – 02 colaboradores de empresa prestadora de serviços de vigilância patrimonial.



FOTO 01

Descrição: Verificação de temperatura.



FOTO 02

Descrição: Verificação de temperatura.



FOTO 03

Descrição: Fornecimento de protetor facial.



FOTO 04

Descrição: Fornecimento de chaveiros com álcool gel.



FOTO 05

Descrição: Realização do DDPS (Diálogo Diário de Produção Segurança).



FOTO 06

Descrição: Realização do DDPS (Diálogo Diário de Produção Segurança).

ANEXO XXIII - ATUALIZAÇÃO 28.AGO.2020.

Considerando a evolução da pandemia no País e na região Sul, a Ecovix está ampliando as medidas para conter a disseminação do vírus e preservar a saúde dos empregados e moradores locais, além de reforçar as medidas já implementadas.

- Acompanhamento e verificação da temperatura corporal dos colaboradores, aferição realizada 3 x por semana;
- Orientações através do DDPS (Diálogo Diário de Produção Segurança) realizado em todos setores da empresa pelo Departamento de Saúde, reforçando as medidas de prevenção contra o Covid-19;
- Realização de teste rápido antígeno para detecção do vírus COVID-19 realizado no dia 26.ago.2020 em colaborador que tem contato com familiar que realizou exame RT-PCR e resultado foi positivo para Covid-19. Resultado do teste do colaborador: negativo para Covid-19. Como ambos residem no mesmo local, o colaborador está em isolamento domiciliar sendo monitorado pela equipe de saúde do Estaleiro.
- No período de 24.ago.2020 à 28.ago.2020 como medida preventiva a empresa encaminhou 14 colaboradores do setor administrativo, escolhidos de maneira aleatória, para realização de teste rápido para detecção do vírus COVID-19. Resultado dos testes realizados: negativos para Covid-19.

Quadro de atualização de Testes realizados até o dia 28/08/2020 para detecção do vírus Covid-19 em colaboradores/Candidatos Ecovix:

| Colaboradores Empresa Ecovix/ Candidatos | | | | |
|---|--------------------------|----------------------------------|----------------------------------|--|
| Tipo Teste | Testes Realizados | Resultado Testes Positivo | Resultado Testes Negativo | Resultado Teste Retorno ao Trabalho |
| RT-PCR | 27 | 2 | 25 | |
| Teste rápido | 72 | 0 | 72 | 1 |
| Teste antígeno | 25 | 2 | 23 | |
| Total | 124 | 4 | 120 | |

Referente aos casos positivos para covid-19 em colaboradores Ecovix/Candidatos:

- ✓ 01 teste RT-PCR - Candidato em processo de recrutamento/seleção que testou positivo;
- ✓ 01 teste RT-PCR, 01 teste rápido e 01 teste antígeno - Colaborador Ecovix que testou positivo para Covid-19 e que está sendo monitorado;
- ✓ 01 teste rápido antígeno em colaborador que teve contato com pessoa contaminada. Resultado do teste positivo para Covid-19;
- ✓ 01 teste rápido antígeno em colaborador que teve sintomas como: febre, dor no corpo, cefaleia. Resultado do teste: positivo para Covid-19.

Quadro de atualização de testes realizados até o dia 28/08/2020 para Covid-19 em colaboradores de Empresas Terceirizadas:

| Colaboradores Empresa Terceirizada | | | |
|------------------------------------|-------------------|---------------------------|---------------------------|
| Tipo teste | Testes Realizados | Resultado Testes Positivo | Resultado Testes Negativo |
| RT-PCR | 7 | 2 | 5 |
| Teste rápido | 3 | 0 | 3 |
| Teste antígeno | 0 | 0 | 0 |
| Total | 10 | 2 | 8 |

Referente aos casos positivos para covid-19 em colaboradores de empresa terceirizada:

- ✓ 02 testes RT-PCR – 02 colaboradores de empresa prestadora de serviços de vigilância patrimonial.



FOTO 01

Descrição: Verificação de temperatura.



FOTO 02

Descrição: Verificação de temperatura.



FOTO 03

Descrição: Orientações através do DDPS (Diálogo Diário de Produção Segurança)



FOTO 04

Descrição: Orientações através do DDPS (Diálogo Diário de Produção Segurança)



FOTO 05

Descrição: Orientações através do DDPS (Diálogo Diário de Produção Segurança)

ANEXO XXIV - ATUALIZAÇÃO 04.SET.2020.

Considerando a evolução da pandemia no País e na região Sul, a Ecovix está ampliando as medidas para conter a disseminação do vírus e preservar a saúde dos empregados e moradores locais, além de reforçar as medidas já implementadas.

- Acompanhamento e verificação da temperatura corporal dos colaboradores, aferição realizada 3 x por semana;
- Orientações através do DDPS (Diálogo Diário de Produção Segurança) realizado pelo Departamento de Saúde, reforçando as medidas de prevenção contra o Covid-19;
- Realização de teste rápido para detecção do vírus COVID-19 realizado no dia 01.set.2020 como medida preventiva em colaborador que retornou de férias. Resultado do teste: Negativo para Covid-19.
- Realização de teste rápido para detecção do vírus COVID-19 no dia 03.set.2020 como medida preventiva em colaborador de empresa terceirizada que retornou de viagem (Rio de Janeiro). Resultado do teste: negativo para Covid-19.
- Realização de teste antígeno para detecção do vírus COVID-19 realizado no dia 02.set.2020 em colaborador que reside com familiar que testou positivo para Covid-19. Resultado do teste: negativo para Covid-19;
- Realização de teste antígeno para detecção do vírus COVID-19 realizado no dia 02.set.2020 em colaborador que teve contato com familiar que está em isolamento domiciliar. Resultado do teste: negativo para Covid-19.
- Realização de teste tipo RT-PCR para detecção do vírus COVID-19 no dia 01.set.2020 em colaboradora que teve contato com pessoa contaminada. Resultado do teste: positivo para Covid-19. A colaboradora encontra-se em isolamento domiciliar, afastado do trabalho desde o dia 01.set.2020.

Imediatamente, a Ecovix aplicou o protocolo para diagnóstico de Covid-19, que preconiza as seguintes medidas:

- ✓ A Ecovix comunicou a Vigilância Epidemiológica;
- ✓ Realizou identificação dos potenciais contaminados: foram identificados 02 colaboradores da Empresa Ecovix que tiveram contato com a colaboradora durante o período de transmissão viral;
- ✓ Foram encaminhados para clínica credenciada para a realização do teste RT-PCR para detecção do vírus COVID-19: colaborador que realizou teste no dia 03.set.2020 e colaboradora que realizou teste no dia 04.set.2020. Resultado dos testes: Negativo para Covid-19.

Quadro de atualização de Testes realizados até o dia 04/09/2020 para detecção do vírus Covid-19 em colaboradores/Candidatos Ecovix:

| Colaboradores Empresa Ecovix/ Candidatos | | | | |
|---|--------------------------|----------------------------------|----------------------------------|--|
| Tipo Teste | Testes Realizados | Resultado Testes Positivo | Resultado Testes Negativo | Resultado Teste Retorno ao Trabalho |
| RT-PCR | 30 | 3 | 28 | |
| Teste rápido | 74 | 0 | 74 | 1 |
| Teste antígeno | 27 | 2 | 24 | |
| Total | 131 | 5 | 126 | |

Referente aos casos positivos para covid-19 em colaboradores Ecovix/Candidatos:

- ✓ 01 teste RT-PCR: candidato em processo de recrutamento/seleção que testou positivo;
- ✓ 01 teste RT-PCR, 01 teste rápido e 1 teste antígeno em colaborador que testou positivo para Covid-19 e que está sendo monitorado;
- ✓ 01 teste rápido antígeno: colaborador que teve contato com pessoa contaminada. Resultado do teste positivo para Covid-19;
- ✓ 01 teste rápido antígeno: colaborador que teve sintomas como: febre, dor no corpo, cefaleia. Resultado do teste: positivo para Covid-19.
- ✓ 01 teste RT-PCR: colaboradora que teve contato com pessoa contaminada. Resultado do teste positivo para Covid-19;

Quadro de atualização de testes realizados até o dia 04/09/2020 para Covid-19 em colaboradores de Empresas Terceirizadas:

| Colaboradores Empresa Terceirizada | | | |
|---|--------------------------|----------------------------------|----------------------------------|
| Tipo teste | Testes Realizados | Resultado Testes Positivo | Resultado Testes Negativo |
| RT-PCR | 7 | 2 | 5 |
| Teste rápido | 3 | 0 | 3 |
| Teste antígeno | 0 | 0 | 0 |
| Total | 10 | 2 | 8 |

Referente aos casos positivos para covid-19 em colaboradores de empresa terceirizada:

- ✓ 02 testes RT-PCR – 02 colaboradores de empresa prestadora de serviços de vigilância patrimonial.



FOTO 01

Descrição: Verificação de temperatura.



FOTO 02

Descrição: Verificação de temperatura.



FOTO 03

Descrição: Orientações através do DDPS (Diálogo Diário de Produção Segurança)

ANEXO XXV - ATUALIZAÇÃO 11.SET.2020.

Considerando a evolução da pandemia no País e na região Sul, a Ecovix está ampliando as medidas para conter a disseminação do vírus e preservar a saúde dos empregados e moradores locais, além de reforçar as medidas já implementadas.

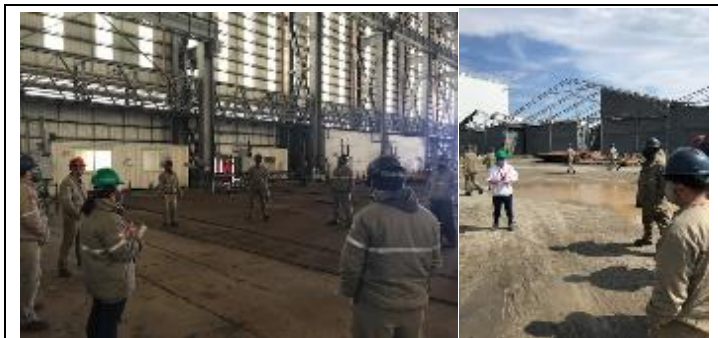
- Acompanhamento e verificação da temperatura corporal dos colaboradores, aferição realizada 3 x por semana;
- Realização de teste tipo RT-PCR para detecção do vírus COVID-19 no dia 08.set.2020 em colaborador que apresentou sintomas como: febre, dor no corpo, cefaleia, perda do paladar e olfato. Resultado do teste: positivo para Covid-19.
- Realização de teste antígeno para detecção do vírus COVID-19 realizado no dia 09.set.2020 em colaborador que reside com familiar que está em isolamento domiciliar devido ter sintoma como tosse. Resultado do teste: negativo para Covid-19.
- Realização de teste antígeno para detecção do vírus COVID-19 realizado no dia 10.set.2020 em colaborador que apresentou sintomas como: tosse, dor no corpo, falta de ar e perda do paladar. Resultado do teste: positivo para Covid-19.
- Realização de teste tipo RT-PCR para detecção do vírus COVID-19 no dia 11.set.2020 em colaboradora que teve sintomas como dor de garganta e cansaço e teve também contato com familiar que testou positivo para Covid-19. Resultado do teste: negativo para Covid-19.

Em relação aos dois resultados de testes positivos, imediatamente a Ecovix aplicou o protocolo para diagnóstico de Covid-19, que preconiza as seguintes medidas:

- ✓ A Ecovix comunicou a Vigilância Epidemiológica;
- ✓ Realizou identificação dos potenciais contaminados: foram identificados 06 colaboradores da Empresa Ecovix que tiveram contato com os colaboradores durante o período de transmissão viral e após período da janela imunológica os colaboradores serão encaminhados para realização de teste em clínica credenciada, para detecção do vírus COVID-19.

Quadro de atualização de Testes realizados até o dia 11/09/2020 para detecção do vírus Covid-19 em colaboradores/Candidatos Ecovix:

| Colaboradores Empresa Ecovix/ Candidatos | | | | |
|---|--------------------------|----------------------------------|----------------------------------|--|
| Tipo Teste | Testes Realizados | Resultado Testes Positivo | Resultado Testes Negativo | Resultado Teste Retorno ao Trabalho |
| RT-PCR | 32 | 4 | 28 | |
| Teste rápido | 74 | 0 | 74 | 1 |
| Teste antígeno | 29 | 3 | 26 | |
| Total | 135 | 7 | 128 | |

Referente aos casos positivos para covid-19 em colaboradores Ecovix/Candidatos:

- ✓ 01 teste RT-PCR: candidato em processo de recrutamento/seleção que testou positivo;
- ✓ 01 teste RT-PCR, 01 teste rápido e 1 teste antígeno em colaborador que testou positivo para Covid-19 e que está sendo monitorado;
- ✓ 01 teste rápido antígeno: colaborador que teve contato com pessoa contaminada. Resultado do teste positivo para Covid-19;
- ✓ 01 teste rápido antígeno: colaborador que teve sintomas como: febre, dor no corpo, cefaleia. Resultado do teste: positivo para Covid-19.
- ✓ 01 teste RT-PCR: colaboradora que teve contato com pessoa contaminada. Resultado do teste positivo para Covid-19;
- ✓ 01 teste RT-PCR: colaborador que apresentou sintomas como: febre, dor no corpo, cefaleia, perda do paladar e olfato. Resultado do teste: positivo para Covid-19.
- ✓ 01 teste rápido antígeno: colaborador que apresentou sintomas como: tosse, dor no corpo, falta de ar e perda do paladar. Resultado do teste: positivo para Covid-19.

Quadro de atualização de testes realizados até o dia 11/09/2020 para Covid-19 em colaboradores de Empresas Terceirizadas:

| Colaboradores Empresa Terceirizada | | | |
|---|--------------------------|----------------------------------|----------------------------------|
| Tipo teste | Testes Realizados | Resultado Testes Positivo | Resultado Testes Negativo |
| RT-PCR | 7 | 2 | 5 |
| Teste rápido | 3 | 0 | 3 |
| Teste antígeno | 0 | 0 | 0 |
| Total | 10 | 2 | 8 |

Referente aos casos positivos para covid-19 em colaboradores de empresa terceirizada:

- ✓ 02 testes RT-PCR – 02 colaboradores de empresa prestadora de serviços de vigilância patrimonial.



FOTO 01

Descrição: Verificação de temperatura.



FOTO 02

Descrição: Verificação de temperatura.



FOTO 03

Descrição: Verificação de temperatura.

ANEXO XXVI - ATUALIZAÇÃO 18.SET.2020.

Considerando a evolução da pandemia no País e na região Sul, a Ecovix está ampliando as medidas para conter a disseminação do vírus e preservar a saúde dos empregados e moradores locais, além de reforçar as medidas já implementadas.

- Acompanhamento e verificação da temperatura corporal dos colaboradores, aferição realizada 3 x por semana;
- Orientações através do DDPS (Diálogo Diário de Produção Segurança) realizado pelo Departamento de Saúde, reforçando as medidas de prevenção contra o Covid-19;
- Realização de 06 testes antígenos no dia 15.set.2020 em clínica credenciada nos potenciais contaminados que tiveram contato com dois colaboradores que testaram positivo para Covid-19 na semana anterior. Resultado dos testes: negativo para Covid-19;
- Realização de teste rápido para detecção do vírus COVID-19 no dia 15.set.2020 como medida preventiva em colaborador de empresa terceirizada que viajou do Rio de Janeiro/RJ para Rio Grande/RS. Resultado do teste: negativo para Covid-19;
- Realização de teste antígeno para detecção do vírus COVID-19 no dia 16.set.2020 em colaborador que teve contato com familiares que testaram positivo para Covid-19. Resultado do teste: negativo para Covid-19;
- Realização de teste antígeno para detecção do vírus COVID-19 no dia 17.set.2020 para acompanhamento de colaborador que testou positivo para Covid-19, o mesmo realizou o teste após 14 dias de isolamento domiciliar. Resultado do teste: negativo para Covid-19;
- Realização de teste rápido no dia 17.set.2020 para detecção do vírus COVID-19, como medida preventiva em colaborador que tem mais de 65 anos e está com contrato de trabalho suspenso. Resultado do teste: Negativo para Covid-19;
- Realização de teste tipo RT-PCR para detecção do vírus COVID-19 no dia 18.set.2020 em colaborador que teve como sintomas: tosse, febre, dor no corpo. Resultado do teste: Negativo para Covid-19.
- Realização de 02 testes antígenos, como medida preventiva, no dia 18.set.2020 em colaboradores que tiveram contato o colaborador que teve sintomas como: tosse, febre, dor no corpo. Resultado dos testes: negativo para Covid-19.

Quadro de atualização de Testes realizados até o dia 18/09/2020 para detecção do vírus Covid-19 em colaboradores/Candidatos Ecovix:

| Colaboradores Empresa Ecovix/ Candidatos | | | | |
|---|--------------------------|----------------------------------|----------------------------------|--|
| Tipo Teste | Testes Realizados | Resultado Testes Positivo | Resultado Testes Negativo | Resultado Teste Retorno ao Trabalho |
| RT-PCR | 33 | 4 | 29 | |
| Teste rápido | 76 | 0 | 76 | 1 |
| Teste antígeno | 40 | 3 | 37 | |
| Total | 149 | 7 | 142 | |

Referente aos casos positivos para covid-19 em colaboradores Ecovix/Candidatos:

- ✓ 01 teste RT-PCR: candidato em processo de recrutamento/seleção que testou positivo;
- ✓ 01 teste RT-PCR, 01 teste rápido e 1 teste antígeno em colaborador que testou positivo para Covid-19 e que está sendo monitorado;
- ✓ 01 teste rápido antígeno: colaborador que teve contato com pessoa contaminada. Resultado do teste positivo para Covid-19;
- ✓ 01 teste rápido antígeno: colaborador que teve sintomas como: febre, dor no corpo, cefaleia. Resultado do teste: positivo para Covid-19.
- ✓ 01 teste RT-PCR: colaboradora que teve contato com pessoa contaminada. Resultado do teste positivo para Covid-19;
- ✓ 01 teste RT-PCR: colaborador que apresentou sintomas como: febre, dor no corpo, cefaleia, perda do paladar e olfato. Resultado do teste: positivo para Covid-19.
- ✓ 01 teste rápido antígeno: colaborador que apresentou sintomas como: tosse, dor no corpo, falta de ar e perda do paladar. Resultado do teste: positivo para Covid-19.

Quadro de atualização de testes realizados até o dia 18/09/2020 para Covid-19 em colaboradores de Empresas Terceirizadas:

| Colaboradores Empresa Terceirizada | | | |
|---|--------------------------|----------------------------------|----------------------------------|
| Tipo teste | Testes Realizados | Resultado Testes Positivo | Resultado Testes Negativo |
| RT-PCR | 7 | 2 | 5 |
| Teste rápido | 3 | 0 | 3 |
| Teste antígeno | 0 | 0 | 0 |
| Total | 10 | 2 | 8 |

Referente aos casos positivos para covid-19 em colaboradores de empresa terceirizada:

- ✓ 02 testes RT-PCR – 02 colaboradores de empresa prestadora de serviços de vigilância patrimonial.



FOTO 01

Descrição: Verificação de temperatura.



FOTO 02

Descrição: Verificação de temperatura.



FOTO 03

Descrição: Orientações através do DDPS realizado pelo Departamento de Saúde, reforçando a importância do uso de máscara e das janelas abertas dentro do veículo.



FOTO 04

Descrição: Orientações através do DDPS realizado pelo Departamento de Saúde, reforçando as medidas de prevenção contra o Covid-19



FOTO 05

Descrição: Orientações através do DDPS realizado pelo Departamento de Saúde, reforçando as medidas de prevenção contra o Covid-19.

ANEXO XXVII - ATUALIZAÇÃO 25.SET.2020.

Considerando a evolução da pandemia no País e na região Sul, a Ecovix está ampliando as medidas para conter a disseminação do vírus e preservar a saúde dos empregados e moradores locais, além de reforçar as medidas já implementadas.

- Acompanhamento e verificação da temperatura corporal dos colaboradores, aferição realizada 3 x por semana;
- Orientações através do DDPS (Diálogo Diário de Produção Segurança) realizado pelo Departamento de Saúde, reforçando as medidas de prevenção contra o Covid-19;
- Realização de exame sorologia IgM/IgG ELISA para detecção do vírus COVID-19 no dia 23.set.2020 em colaborador que teve sintomas gripais. Resultado do teste: negativo para Covid-19;
- Realização de exame sorologia IgM/IgG ELISA para detecção do vírus COVID-19 no dia 23.set.2020 em colaboradora que testou positivo para Covid-19 no dia 01.set.2020. Resultado do teste: reagente para IgM/IgG. A colaboradora está sendo monitorada pela equipe de saúde do Estaleiro.

Quadro de atualização de Testes realizados até o dia 25/09/2020 para detecção do vírus Covid-19 em colaboradores/Candidatos Ecovix:

| Colaboradores Empresa Ecovix/ Candidatos | | | | |
|--|-------------------|---------------------------|---------------------------|-------------------------------------|
| Tipo Teste | Testes Realizados | Resultado Testes Positivo | Resultado Testes Negativo | Resultado Teste Retorno ao Trabalho |
| RT-PCR | 33 | 4 | 29 | |
| Teste rápido | 76 | 0 | 76 | 1 |
| Sorologia IgM/IgG Teste ELISA | 2 | 0 | 1 | 1 |
| Teste antígeno | 40 | 3 | 37 | |
| Total | 151 | 7 | 143 | |

Referente aos casos positivos para covid-19 em colaboradores Ecovix/Candidatos:

- ✓ 01 teste RT-PCR: candidato em processo de recrutamento/seleção que testou positivo;
- ✓ 01 teste RT-PCR, 01 teste rápido e 1 teste antígeno em colaborador que testou positivo para Covid-19 e que está sendo monitorado;
- ✓ 01 teste rápido antígeno: colaborador que teve contato com pessoa contaminada. Resultado do teste positivo para Covid-19;
- ✓ 01 teste rápido antígeno: colaborador que teve sintomas como: febre, dor no corpo, cefaleia. Resultado do teste: positivo para Covid-19.
- ✓ 01 teste RT-PCR: colaboradora que teve contato com pessoa contaminada. Resultado do teste positivo para Covid-19;
- ✓ 01 teste RT-PCR: colaborador que apresentou sintomas como: febre, dor no corpo, cefaleia, perda do paladar e olfato. Resultado do teste: positivo para Covid-19.

- ✓ 01 teste rápido antígeno: colaborador que apresentou sintomas como: tosse, dor no corpo, falta de ar e perda do paladar. Resultado do teste: positivo para Covid-19.
- ✓ 01 exame sorologia IgM/IgG ELISA em colaboradora que testou positivo para covid-19 no dia 01.set.2020. Resultado do exame: Reagente para IgM/IgG.

Quadro de atualização de testes realizados até o dia 25/09/2020 para Covid-19 em colaboradores de Empresas Terceirizadas:

| Colaboradores Empresa Terceirizada | | | |
|------------------------------------|-------------------|---------------------------|---------------------------|
| Tipo teste | Testes Realizados | Resultado Testes Positivo | Resultado Testes Negativo |
| RT-PCR | 7 | 2 | 5 |
| Teste rápido | 3 | 0 | 3 |
| Teste antígeno | 0 | 0 | 0 |
| Total | 10 | 2 | 8 |

Referente aos casos positivos para covid-19 em colaboradores de empresa terceirizada:

- ✓ 02 testes RT-PCR – 02 colaboradores de empresa prestadora de serviços de vigilância patrimonial.



FOTO 01

Descrição: Verificação de temperatura.



FOTO 02

Descrição: Verificação de temperatura.



FOTO 03

Descrição: Orientações através do DDPS realizado pelo Departamento de Saúde, reforçando as medidas de prevenção contra o Covid-19



FOTO 04

Descrição: Orientações através do DDPS realizado pelo Departamento de Saúde, reforçando as medidas de prevenção contra o Covid-19.

ANEXO XXVIII - ATUALIZAÇÃO 02.OUT.2020.

Considerando a evolução da pandemia no País e na região Sul, a Ecovix está ampliando as medidas para conter a disseminação do vírus e preservar a saúde dos empregados e moradores locais, além de reforçar as medidas já implementadas.

- Acompanhamento e verificação da temperatura corporal dos colaboradores, aferição realizada 3 x por semana;
- Orientações através do DDPS (Diálogo Diário de Produção Segurança) realizado pelo Departamento de Saúde, reforçando as medidas de prevenção contra o Covid-19;
- Realização de teste antígeno para detecção do vírus COVID-19 no dia 29.set.2020 em colaborador que testou positivo para Covid-19, esta sendo monitorado pela equipe de saúde do Estaleiro. Resultado do teste: negativo para Covid-19; Colaborador retornou ao trabalho.
- Realização de teste antígeno para detecção do vírus COVID-19 no dia 02.out.2020 em colaborador que teve no dia 28.set.2020 sintomas como: coriza, cefaleia e espirros. Resultado do teste: negativo para Covid-19.

Quadro de atualização de Testes realizados até o dia 02/10/2020 para detecção do vírus Covid-19 em colaboradores/Candidatos Ecovix:

| Colaboradores Empresa Ecovix/ Candidatos | | | | |
|---|--------------------------|----------------------------------|----------------------------------|--|
| Tipo Teste | Testes Realizados | Resultado Testes Positivo | Resultado Testes Negativo | Resultado Teste Retorno ao Trabalho |
| RT-PCR | 33 | 4 | 29 | |
| Teste rápido | 77 | 0 | 76 | 1 |
| Sorologia IgM/IgG Teste ELISA | 2 | 0 | 1 | 1 |
| Teste antígeno | 41 | 3 | 37 | 1 |
| Total | 153 | 7 | 143 | |

Referente aos casos positivos para covid-19 em colaboradores Ecovix/Candidatos:

- ✓ 01 teste RT-PCR: candidato em processo de recrutamento/seleção que testou positivo;
- ✓ 01 teste RT-PCR, 01 teste rápido e 1 teste antígeno em colaborador que testou positivo para Covid-19 e que está sendo monitorado;
- ✓ 01 teste rápido antígeno: colaborador que teve contato com pessoa contaminada. Resultado do teste positivo para Covid-19;
- ✓ 01 teste rápido antígeno: colaborador que teve sintomas como: febre, dor no corpo, cefaleia. Resultado do teste: positivo para Covid-19.
- ✓ 01 teste RT-PCR: colaboradora que teve contato com pessoa contaminada. Resultado do teste positivo para Covid-19;
- ✓ 01 teste RT-PCR: colaborador que apresentou sintomas como: febre, dor no corpo, cefaleia, perda do paladar e olfato. Resultado do teste: positivo para Covid-19.

- ✓ 01 teste rápido antígeno: colaborador que apresentou sintomas como: tosse, dor no corpo, falta de ar e perda do paladar. Resultado do teste: positivo para Covid-19.
- ✓ 01 exame sorologia IgM/IgG ELISA em colaboradora que testou positivo para covid-19 no dia 01.set.2020. Resultado do exame: Reagente para IgM/IgG

Quadro de atualização de testes realizados até o dia 02/10/2020 para Covid-19 em colaboradores de Empresas Terceirizadas:

| Colaboradores Empresa Terceirizada | | | |
|------------------------------------|-------------------|---------------------------|---------------------------|
| Tipo teste | Testes Realizados | Resultado Testes Positivo | Resultado Testes Negativo |
| RT-PCR | 7 | 2 | 5 |
| Teste rápido | 3 | 0 | 3 |
| Teste antígeno | 0 | 0 | 0 |
| Total | 10 | 2 | 8 |

Referente aos casos positivos para covid-19 em colaboradores de empresa terceirizada:

- ✓ 02 testes RT-PCR – 02 colaboradores de empresa prestadora de serviços de vigilância patrimonial.



FOTO 01

Descrição: Verificação de temperatura.



FOTO 02

Descrição: Verificação de temperatura.



FOTO 03

Descrição: Orientações através do DDPS realizado pelo Departamento de Saúde, reforçando as medidas de prevenção contra o Covid-19.

ANEXO XXIX - ATUALIZAÇÃO 09.OUT.2020.

Considerando a evolução da pandemia no País e na região Sul, a Ecovix está ampliando as medidas para conter a disseminação do vírus e preservar a saúde dos empregados e moradores locais, além de reforçar as medidas já implementadas.

- Acompanhamento e verificação da temperatura corporal dos colaboradores, aferição realizada 3 x por semana;
- Realização de teste antígeno para detecção do vírus COVID-19 no dia 05.out.2020 em colaborador que teve sintomas como: coriza, perda de olfato e espirros. Resultado do teste: negativo para Covid-19.

Quadro de atualização de Testes realizados até o dia 09/10/2020 para detecção do vírus Covid-19 em colaboradores/Candidatos Ecovix:

| Colaboradores Empresa Ecovix/ Candidatos | | | | |
|---|--------------------------|----------------------------------|----------------------------------|--|
| Tipo Teste | Testes Realizados | Resultado Testes Positivo | Resultado Testes Negativo | Resultado Teste Retorno ao Trabalho |
| RT-PCR | 33 | 4 | 29 | |
| Teste rápido | 77 | 0 | 76 | 1 |
| Sorologia IgM/IgG Teste ELISA | 2 | 0 | 1 | 1 |
| Teste antígeno | 42 | 3 | 38 | 1 |
| Total | 154 | 7 | 144 | |

Referente aos casos positivos para covid-19 em colaboradores Ecovix/Candidatos:

- ✓ 01 teste RT-PCR: candidato em processo de recrutamento/seleção que testou positivo;
- ✓ 01 teste RT-PCR, 01 teste rápido e 1 teste antígeno em colaborador que testou positivo para Covid-19 e que está sendo monitorado;
- ✓ 01 teste rápido antígeno: colaborador que teve contato com pessoa contaminada. Resultado do teste positivo para Covid-19;
- ✓ 01 teste rápido antígeno: colaborador que teve sintomas como: febre, dor no corpo, cefaleia. Resultado do teste: positivo para Covid-19.
- ✓ 01 teste RT-PCR: colaboradora que teve contato com pessoa contaminada. Resultado do teste positivo para Covid-19;
- ✓ 01 teste RT-PCR: colaborador que apresentou sintomas como: febre, dor no corpo, cefaleia, perda do paladar e olfato. Resultado do teste: positivo para Covid-19.
- ✓ 01 teste rápido antígeno: colaborador que apresentou sintomas como: tosse, dor no corpo, falta de ar e perda do paladar. Resultado do teste: positivo para Covid-19.
- ✓ 01 exame sorologia IgM/IgG ELISA em colaboradora que testou positivo para covid-19 no dia 01.set.2020. Resultado do exame: Reagente para IgM/IgG.

Quadro de atualização de testes realizados até o dia 09/10/2020 para Covid-19 em colaboradores de Empresas Terceirizadas:

Referente aos casos positivos para covid-19 em colaboradores de empresa terceirizada:

| Colaboradores Empresa Terceirizada | | | |
|------------------------------------|-------------------|---------------------------|---------------------------|
| Tipo teste | Testes Realizados | Resultado Testes Positivo | Resultado Testes Negativo |
| RT-PCR | 7 | 2 | 5 |
| Teste rápido | 3 | 0 | 3 |
| Teste antígeno | 0 | 0 | 0 |
| Total | 10 | 2 | 8 |

- ✓ 02 testes RT-PCR – 02 colaboradores de empresa prestadora de serviços de vigilância patrimonial.



FOTO 01

Descrição: Verificação de temperatura.



FOTO 02

Descrição: Verificação de temperatura.

ANEXO XXX - ATUALIZAÇÃO 16.OUT.2020.

Considerando a evolução da pandemia no País e na região Sul, a Ecovix está ampliando as medidas para conter a disseminação do vírus e preservar a saúde dos empregados e moradores locais, além de reforçar as medidas já implementadas.

- Acompanhamento e verificação da temperatura corporal dos colaboradores, aferição realizada 3 x por semana;
- No período de 10.out.20 à 16.out.20, não houve realização de testes para detecção do vírus COVID-19, nenhum colaborador apresentou sintomas do vírus COVID-19, nem tiveram contato com familiar infectado ou suspeito de contaminação.

Quadro de atualização de Testes realizados até o dia 16/10/2020 para detecção do vírus Covid-19 em colaboradores/Candidatos Ecovix:

| Colaboradores Empresa Ecovix/ Candidatos | | | | |
|---|--------------------------|----------------------------------|----------------------------------|--|
| Tipo Teste | Testes Realizados | Resultado Testes Positivo | Resultado Testes Negativo | Resultado Teste Retorno ao Trabalho |
| RT-PCR | 33 | 4 | 29 | |
| Teste rápido | 77 | 0 | 76 | 1 |
| Sorologia IgM/IgG Teste ELISA | 2 | 0 | 1 | 1 |
| Teste antígeno | 42 | 3 | 38 | 1 |
| Total | 154 | 7 | 144 | |

Referente aos casos positivos para covid-19 em colaboradores Ecovix/Candidatos:

- ✓ 01 teste RT-PCR: candidato em processo de recrutamento/seleção que testou positivo;
- ✓ 01 teste RT-PCR, 01 teste rápido e 1 teste antígeno em colaborador que testou positivo para Covid-19 e que está sendo monitorado;
- ✓ 01 teste rápido antígeno: colaborador que teve contato com pessoa contaminada. Resultado do teste positivo para Covid-19;
- ✓ 01 teste rápido antígeno: colaborador que teve sintomas como: febre, dor no corpo, cefaleia. Resultado do teste: positivo para Covid-19.
- ✓ 01 teste RT-PCR: colaboradora que teve contato com pessoa contaminada. Resultado do teste positivo para Covid-19;
- ✓ 01 teste RT-PCR: colaborador que apresentou sintomas como: febre, dor no corpo, cefaleia, perda do paladar e olfato. Resultado do teste: positivo para Covid-19.
- ✓ 01 teste rápido antígeno: colaborador que apresentou sintomas como: tosse, dor no corpo, falta de ar e perda do paladar. Resultado do teste: positivo para Covid-19.
- ✓ 01 exame sorologia IgM/IgG ELISA em colaboradora que testou positivo para covid-19 no dia 01.set.2020. Resultado do exame: Reagente para IgM/IgG.

Quadro de atualização de testes realizados até o dia 16/10/2020 para Covid-19 em colaboradores de Empresas Terceirizadas:

Referente aos casos positivos para covid-19 em colaboradores de empresa terceirizada:

| Colaboradores Empresa Terceirizada | | | |
|---|--------------------------|----------------------------------|----------------------------------|
| Tipo teste | Testes Realizados | Resultado Testes Positivo | Resultado Testes Negativo |
| RT-PCR | 7 | 2 | 5 |
| Teste rápido | 3 | 0 | 3 |
| Teste antígeno | 0 | 0 | 0 |
| Total | 10 | 2 | 8 |

- ✓ 02 testes RT-PCR – 02 colaboradores de empresa prestadora de serviços de vigilância patrimonial.



FOTO 01

Descrição: Verificação de temperatura.



FOTO 02

Descrição: Verificação de temperatura.

ANEXO XXXI - ATUALIZAÇÃO 23.OUT.2020.

Considerando a evolução da pandemia no País e na região Sul, a Ecovix está ampliando as medidas para conter a disseminação do vírus e preservar a saúde dos empregados e moradores locais, além de reforçar as medidas já implementadas.

- Acompanhamento e verificação da temperatura corporal dos colaboradores, aferição realizada 3 x por semana;
- Orientações através do DDPS (Diálogo Diário de Produção Segurança) realizado pelo Departamento de Saúde, reforçando as medidas de prevenção contra o Covid-19;
- Realização de teste antígeno para detecção do vírus COVID-19 no dia 19.out.2020 em colaborador que teve sintomas como: tosse e dor de cabeça. Resultado do teste: negativo para Covid-19.
- Realização de teste antígeno para detecção do vírus COVID-19 no dia 21.out.2020 em colaborador que teve contato com pessoa que testou positivo para Covid-19, nos dias 16.out e 17.out. Resultado do teste: negativo para Covid-19.

Quadro de atualização de Testes realizados até o dia 23/10/2020 para detecção do vírus Covid-19 em colaboradores/Candidatos Ecovix:

| Colaboradores Empresa Ecovix/ Candidatos | | | | |
|--|-------------------|---------------------------|---------------------------|-------------------------------------|
| Tipo Teste | Testes Realizados | Resultado Testes Positivo | Resultado Testes Negativo | Resultado Teste Retorno ao Trabalho |
| RT-PCR | 33 | 4 | 29 | |
| Teste rápido | 77 | 0 | 76 | 1 |
| SOROLOGIA IgM/IgG Teste ELISA | 2 | 0 | 1 | 1 |
| Teste antígeno | 44 | 3 | 40 | 1 |
| Total | 156 | 7 | 146 | |

Referente aos casos positivos para covid-19 em colaboradores Ecovix/Candidatos:

- 01 teste RT-PCR: candidato em processo de recrutamento/seleção que testou positivo;
- ✓ 01 teste RT-PCR, 01 teste rápido e 1 teste antígeno em colaborador que testou positivo para Covid-19 e que está sendo monitorado;
- ✓ 01 teste rápido antígeno: colaborador que teve contato com pessoa contaminada. Resultado do teste positivo para Covid-19;
- ✓ 01 teste rápido antígeno: colaborador que teve sintomas como: febre, dor no corpo, cefaleia. Resultado do teste: positivo para Covid-19.
- ✓ 01 teste RT-PCR: colaboradora que teve contato com pessoa contaminada. Resultado do teste positivo para Covid-19;
- ✓ 01 teste RT-PCR: colaborador que apresentou sintomas como: febre, dor no corpo, cefaleia, perda do paladar e olfato. Resultado do teste: positivo para Covid-19.
- ✓ 01 teste rápido antígeno: colaborador que apresentou sintomas como: tosse, dor no corpo, falta de ar e perda do paladar. Resultado do teste: positivo para Covid-19.

- ✓ 01 exame sorologia IgM/IgG ELISA em colaboradora que testou positivo para covid-19 no dia 01.set.2020. Resultado do exame: Reagente para IgM/IgG.

Quadro de atualização de testes realizados até o dia 23/10/2020 para Covid-19 em colaboradores de Empresas Terceirizadas:

Referente aos casos positivos para covid-19 em colaboradores de empresa terceirizada:

| Colaboradores Empresa Terceirizada | | | |
|------------------------------------|-------------------|---------------------------|---------------------------|
| Tipo teste | Testes Realizados | Resultado Testes Positivo | Resultado Testes Negativo |
| RT-PCR | 7 | 2 | 5 |
| Teste rápido | 3 | 0 | 3 |
| Teste antígeno | 0 | 0 | 0 |
| Total | 10 | 2 | 8 |

- ✓ 02 testes RT-PCR – 02 colaboradores de empresa prestadora de serviços de vigilância patrimonial.



ANEXO XXXII - ATUALIZAÇÃO 30.OUT.2020.

Considerando a evolução da pandemia no País e na região Sul, a Ecovix está ampliando as medidas para conter a disseminação do vírus e preservar a saúde dos empregados e moradores locais, além de reforçar as medidas já implementadas.

- Acompanhamento e verificação da temperatura corporal dos colaboradores, aferição realizada 3 x por semana;
- No período de 24.out.20 à 30.out.20, não houve realização de testes para detecção do vírus COVID-19, nenhum colaborador apresentou sintomas do vírus COVID-19, nem tiveram contato com familiar infectado ou suspeito de contaminação.

Quadro de testes realizados no período de 24/10/20 até o dia 30/10/2020 para detecção do vírus Covid-19 em colaboradores/candidatos Ecovix e Terceirizados:

| Colaboradores Empresa Ecovix/ Candidatos | | | | |
|---|--------------------------|----------------------------------|----------------------------------|--|
| Tipo Teste | Testes Realizados | Resultado Testes Positivo | Resultado Testes Negativo | Resultado Teste Retorno ao Trabalho |
| RT-PCR | 33 | 4 | 29 | |
| Teste rápido | 77 | 0 | 76 | 1 |
| SOROLOGIA IgM/IgG Teste ELISA | 2 | 0 | 1 | 1 |
| Teste antígeno | 44 | 3 | 40 | 1 |
| Total | 156 | 7 | 146 | |

Quadro de atualização de testes realizados até o dia 30/10/2020 para Covid-19 em colaboradores de Empresas Terceirizadas:

| Colaboradores Empresa Terceirizada | | | |
|---|--------------------------|----------------------------------|----------------------------------|
| Tipo teste | Testes Realizados | Resultado Testes Positivo | Resultado Testes Negativo |
| RT-PCR | 7 | 2 | 5 |
| Teste rápido | 3 | 0 | 3 |
| Teste antígeno | 0 | 0 | 0 |
| Total | 10 | 2 | 8 |

Em virtude da vigência da bandeira laranja, segue atualização do número de colaboradores e PJ na empresa:

| Centro de Custos | 1º Turno | 2º Turno | 3º turno | Afastado | Home | Total Geral |
|-------------------------------------|------------|----------|----------|----------|----------|-------------|
| AOJ - DEPTO JURIDICO | 1 | | | | | 1 |
| DOG- DIRETORIA DE GESTAO DE PROJETO | | | | | 1 | 1 |
| OPE - OPERACIONAL PROJETO DE CORTE | 53 | | 5 | 1 | | 59 |
| PAF- DEPTO FINANCEIRO | 1 | | | | | 1 |
| PAH- DEPTO DE RECURSOS HUMANOS | 4 | | | | | 4 |
| PSD- DEPTO ADMINISTRATIVO | 14 | | 1 | 1 | | 16 |
| PSS- DEPTO DE SMS | 5 | | | | | 5 |
| SAC- DIVISAO CONTABILIDADE | 1 | | | | | 1 |
| SAT- DEPTO FISCAL | 1 | | | | 1 | 2 |
| SOI- DEPTO DE INFRA-ESTRUTURA | 24 | | 2 | | | 26 |
| SOT- DIVISAO SUPORTE TI | 1 | | | | | 1 |
| SOX- DIVISAO DE ALMOXARIFADO | 2 | 2 | 1 | | | 5 |
| PJ | 9 | | | | | 9 |
| Total Geral | 116 | 2 | 9 | 2 | 2 | 131 |

Registro Fotográfico:



FOTO 01

Descrição: Verificação de temperatura.



FOTO 02

Descrição: Verificação de temperatura.

RECEBEMOS DE Unnit Solucoes Tecnologicas LTDA ME OS PRODUTOS E/OU SERVIÇOS CONSTANTES DA NOTA FISCAL ELETRÔNICA INDICADA ABAIXO. EMISSÃO: 29/09/2020 VALOR TOTAL: R\$ 9.756,86 DESTINATÁRIO: RG Estaleiro ERG 1 SA - Avenida Almirante Maximiano Fonseca, 4361 - BR392 KM06 Zona Portuaria Rio Grande-RS

NF-e
Nº. 000.000.895
Série 002

DATA DE RECEBIMENTO

IDENTIFICAÇÃO E ASSINATURA DO RECEBEDOR

IDENTIFICAÇÃO DO EMITENTE

Unnit Solucoes Tecnologicas LTDA ME

Rua Marechal Deodoro, 1255
Centro - 96020-220
Pelotas - RS Fone/Fax: 5330291500

DANFE

Documento Auxiliar da Nota Fiscal Eletrônica

0 - ENTRADA
1 - SAÍDA

1

Nº. 000.000.895
Série 002
Folha 1/1

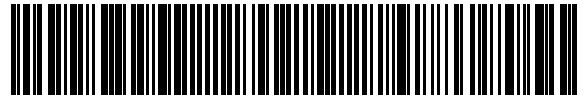

CHAVE DE ACESSO

4320 0923 4482 1600 0110 5500 2000 0008 9510 3574 1088

Consulta de autenticidade no portal nacional da NF-e
www.nfe.fazenda.gov.br/portal ou no site da Sefaz Autorizadora

PROTOCOLO DE AUTORIZAÇÃO DE USO

143200175451594 - 29/09/2020 16:51:52

NATUREZA DA OPERAÇÃO

Venda Dentro do Estado

INSCRIÇÃO ESTADUAL

0930460332

INSCRIÇÃO ESTADUAL DO SUBST. TRIBUT.

CNPJ

23.448.216/0001-10

DESTINATÁRIO / REMETENTE

NOME / RAZÃO SOCIAL

RG Estaleiro ERG 1 SA

CNPJ / CPF

06.054.101/0002-02

DATA DA EMISSÃO

29/09/2020

ENDEREÇO

Avenida Almirante Maximiano Fonseca, 4361 - BR392 KM06

BAIRRO / DISTRITO

Zona Portuaria

CEP

96204-040

DATA DA SAÍDA/ENTRADA

MUNICÍPIO

Rio Grande

UF

RS

FONE / FAX

5321255708

INSCRIÇÃO ESTADUAL

1000319323

HORA DA SAÍDA/ENTRADA

FATURA / DUPLICATA

CÁLCULO DO IMPOSTO

| BASE DE CÁLC. DO ICMS | VALOR DO ICMS | BASE DE CÁLC. ICMS S.T. | VALOR DO ICMS SUBST. | V. IMP. IMPORTAÇÃO | V. ICMS UF REMET. | VALOR DO FCP | VALOR DO PIS | V. TOTAL PRODUTOS |
|-----------------------|-----------------|-------------------------|----------------------|--------------------|-------------------|-----------------|-----------------|-------------------|
| 0,00 | 0,00 | 0,00 | 0,00 | 0,00 | 0,00 | 0,00 | 0,00 | 9.756,86 |
| VALOR DO FRETE | VALOR DO SEGURO | DESCONTO | OUTRAS DESPESAS | VALOR TOTAL IPI | V. ICMS UF DEST. | V. TOT. TRIB. | VALOR DA COFINS | V. TOTAL DA NOTA |
| 0,00 | 0,00 | 0,00 | 0,00 | 0,00 | 0,00 | 3.657,36 | 0,00 | 9.756,86 |

TRANSPORTADOR / VOLUMES TRANSPORTADOS

NOME / RAZÃO SOCIAL

FRETE POR CONTA

(1) Dest/Rem

CÓDIGO ANTT

PLACA DO VEÍCULO

UF

CNPJ / CPF

ENDEREÇO

MUNICÍPIO

UF

INSCRIÇÃO ESTADUAL

QUANTIDADE

ESPÉCIE

MARCA

NUMERAÇÃO

PESO BRUTO

PESO LÍQUIDO

DADOS DOS PRODUTOS / SERVIÇOS

| CÓDIGO PRODUTO | DESCRIÇÃO DO PRODUTO / SERVIÇO | NCM/SH | O/CSOSN | CFOP | UN | QUANT | VALOR UNIT | VALOR TOTAL | B.CÁLC ICMS | VALOR ICMS | VALOR IPI | ALÍQ. ICMS | ALÍQ. IPI |
|----------------|--|----------|---------|------|----|--------|------------|-------------|-------------|------------|-----------|------------|-----------|
| 2000000001080 | CAMERA IP PTZ ENT. 2MP 32X ZOOM IR 150m IP66 DS-2DE7232IW-AE - HIKVISION | 85258019 | 2102 | 5405 | UN | 1,0000 | 9.623,5000 | 9.623,50 | 0,00 | 0,00 | | 0,00 | |
| 2000000001074 | ADAPTADOR DE PAREDE PTZSTANDARD - DS-1602ZJ - HIKVISION | 85299011 | 2102 | 5405 | UN | 1,0000 | 133,3600 | 133,36 | 0,00 | 0,00 | | 0,00 | |

DADOS ADICIONAIS

INFORMAÇÕES COMPLEMENTARES

Inf. Contribuinte: Pedido: 1132
ORDEM DE COMPRA: AF000300-G0SC0034 DATA DA ORDEM: 24/09/2020 COMPRADOR: DRIELE GONCALVES DA SILVA SOLICITANTE: ROBSON AUGUSTO PASSOS DOCUMENTO EMITIDO POR ME OU EPP OPTANTE PELO SIMPLES NACIONAL. NAO GERA DIREITO A CREDITO FISCAL DE ICMS, ISS E IPI. (Emitido atraves do MarketUP.) Email do Destinatário: driele.silva@ecovix.com
Valor Aproximado dos Tributos : R\$ 3.657,36

RESERVADO AO FISCO

RECEBEMOS DE ROBSON PIASSAROLLO DA SILVA OS PRODUTOS E/OU SERVIÇOS CONSTANTES DA NOTA FISCAL ELETRÔNICA INDICADA ABAIXO. EMISSÃO: 22/07/2020 VALOR TOTAL: R\$ 2.036,00 DESTINATÁRIO: RG ESTALEIRO ERG1 S.A. - EM RECUPERACAO JUDICIAL - AV ALMIRANTE MAXIMIANO DA FONSECA, 4361 - KM 6 BR 392 Zona Portuaria RIO GRANDE-RS

NF-e
Nº. 000.010.403
Série 001

DATA DE RECEBIMENTO

IDENTIFICAÇÃO E ASSINATURA DO RECEBEDOR

IDENTIFICAÇÃO DO EMITENTE

ROBSON PIASSAROLLO DA SILVA

Rua Dom Bosco, 322
Cidade Nova - 96211-090
Rio Grande - RS Fone/Fax:

DANFE

Documento Auxiliar da Nota Fiscal Eletrônica

0 - ENTRADA
1 - SAÍDA

1

Nº. 000.010.403
Série 001
Folha 1/1

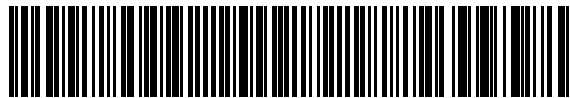

CHAVE DE ACESSO

4320 0709 5221 5100 0184 5500 1000 0104 0313 7098 9779

Consulta de autenticidade no portal nacional da NF-e
www.nfe.fazenda.gov.br/portal ou no site da Sefaz Autorizadora

PROTOCOLO DE AUTORIZAÇÃO DE USO

143200127077769 - 22/07/2020 10:35:21

NATUREZA DA OPERAÇÃO

VENDA DE PRODUTOS NO RS

INSCRIÇÃO ESTADUAL

1000267471

INSCRIÇÃO ESTADUAL DO SUBST. TRIBUT.

CNPJ

09.522.151/0001-84

DESTINATÁRIO / REMETENTE

NOME / RAZÃO SOCIAL

RG ESTALEIRO ERG1 S.A. - EM RECUPERACAO JUDICIAL

CNPJ / CPF

06.054.101/0002-02

DATA DA EMISSÃO

22/07/2020

ENDEREÇO

AV ALMIRANTE MAXIMIANO DA FONSECA, 4361 - KM 6 BR 392

BAIRRO / DISTRITO

Zona Portuaria

CEP

96204-040

DATA DA SAÍDA/ENTRADA

22/07/2020

MUNICÍPIO

RIO GRANDE

UF

FONE / FAX

RS

5321255719

INSCRIÇÃO ESTADUAL

1000319323

HORA DA SAÍDA/ENTRADA

10:35:05

FATURA / DUPLICATA

Num. 001
Venc. 25/07/2020
Valor R\$ 2.036,00

CÁLCULO DO IMPOSTO

| BASE DE CÁLC. DO ICMS | VALOR DO ICMS | BASE DE CÁLC. ICMS S.T. | VALOR DO ICMS SUBST. | V. IMP. IMPORTAÇÃO | V. ICMS UF REMET. | VALOR DO FCP | VALOR DO PIS | V. TOTAL PRODUTOS |
|-----------------------|-----------------|-------------------------|----------------------|--------------------|-------------------|---------------|-----------------|-------------------|
| 0,00 | 0,00 | 0,00 | 0,00 | 0,00 | 0,00 | 0,00 | 0,00 | 2.036,00 |
| VALOR DO FRETE | VALOR DO SEGURO | DESCONTO | OUTRAS DESPESAS | VALOR TOTAL IPI | V. ICMS UF DEST. | V. TOT. TRIB. | VALOR DA COFINS | V. TOTAL DA NOTA |
| 0,00 | 0,00 | 0,00 | 0,00 | 0,00 | 0,00 | 0,00 | 0,00 | 2.036,00 |

TRANSPORTADOR / VOLUMES TRANSPORTADOS

| NOME / RAZÃO SOCIAL | FRETE POR CONTA | CÓDIGO ANTT | PLACA DO VEÍCULO | UF | CNPJ / CPF |
|---------------------|-----------------|-------------|--------------------|------------|--------------|
| | (9) Sem Frete | | | | |
| ENDEREÇO | MUNICÍPIO | UF | INSCRIÇÃO ESTADUAL | | |
| | | | | | |
| QUANTIDADE | ESPÉCIE | MARCA | NUMERAÇÃO | PESO BRUTO | PESO LÍQUIDO |
| | | | | | |

DADOS DOS PRODUTOS / SERVIÇOS

| CÓDIGO PRODUTO | DESCRIÇÃO DO PRODUTO / SERVIÇO | NCM/SH | O/CSOSN | CFOP | UN | QUANT | VALOR UNIT | VALOR TOTAL | B.CÁLC ICMS | VALOR ICMS | VALOR IPI | ALÍQ. ICMS | ALÍQ. IPI |
|----------------|---|----------|---------|------|----|--------|------------|-------------|-------------|------------|-----------|------------|-----------|
| 010343952003 | IMPRESSORA NAO FISCAL EPSON TMT20X REDE SERRILHA E GUILHOTINA | 84433239 | 0500 | 5405 | UN | 1,0000 | 1.018,0000 | 1.018,00 | 0,00 | 0,00 | | 0,00 | |
| 010343952003 | IMPRESSORA NAO FISCAL EPSON TMT20X REDE SERRILHA E GUILHOTINA | 84433239 | 0500 | 5405 | UN | 1,0000 | 1.018,0000 | 1.018,00 | 0,00 | 0,00 | | 0,00 | |

DADOS ADICIONAIS

INFORMAÇÕES COMPLEMENTARES

Inf. Contribuinte: Ordem de compra AF000300-G0SC0020VLR APROXDOS TRIBUTOSR\$ 122,48 6,02FONTEIBPTNAO PERMITE O APROVEITAMENTO DO CReDDE ICMSDE R\$ 0,00ALÍQ2,11,NOS TERMOS ART23 LC123

RESERVADO AO FISCO

NF-e

Nº.
002.151.561
Série 001

IDENTIFICAÇÃO DO EMITENTE

DELL COMPUTADORES DO BRASIL LTDA

AV DA EMANCIPACAO, 5000 - PARTE B
PARQUE DOS PINHEIROS - 13184-654
Hortolandia - SP Fone/Fax:

DANFE

Documento Auxiliar da Nota Fiscal
Eletrônica0 - ENTRADA
1 - SAÍDA

1

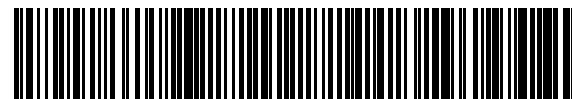
Nº. 002.151.561
Série 001
Folha 1/2

CHAVE DE ACESSO

3520 0872 3811 8900 1001 5500 1002 1515 6114 9874 5181

Consulta de autenticidade no portal nacional da NF-e
www.nfe.fazenda.gov.br/portal ou no site da Sefaz Autorizadora

PROTOCOLO DE AUTORIZAÇÃO DE USO

135200657159543 - 03/08/2020 18:03:22

NATUREZA DA OPERAÇÃO

VDA MERC ADQ REC TERC SUBS-TRI

INSCRIÇÃO ESTADUAL

748241245113

INSCRIÇÃO ESTADUAL DO SUBST. TRIBUT.

9000034340

CNPJ

72.381.189/0010-01

DESTINATÁRIO / REMETENTE

NOME / RAZÃO SOCIAL

RG ESTALEIRO ERG1 SA

CNPJ / CPF

06.054.101/0002-02

DATA DA EMISSÃO

03/08/2020

ENDEREÇO

ALM MAXIMIANO FONSECA KM 6 BR, 4361

BAIRRO / DISTRITO

ZONA PORTUARIA

CEP

96204-040

DATA DA SAÍDA/ENTRADA

MUNICÍPIO

Rio Grande

UF FONE / FAX

RS

11221060381

INSCRIÇÃO ESTADUAL

1000319323

HORA DA SAÍDA/ENTRADA

CÁLCULO DO IMPOSTO

| BASE DE CÁLC. DO ICMS | VALOR DO ICMS | BASE DE CÁLC. ICMS S.T. | VALOR DO ICMS SUBST. | V. IMP. IMPORTAÇÃO | V. ICMS UF REMET. | VALOR DO FCP | VALOR DO PIS | V. TOTAL PRODUTOS |
|-----------------------|-----------------|-------------------------|----------------------|--------------------|-------------------|---------------|-----------------|-------------------|
| 47.150,71 | 5.658,08 | 50.600,77 | 3.450,06 | 0,00 | 0,00 | 0,00 | 676,51 | 41.000,62 |
| VALOR DO FRETE | VALOR DO SEGURO | DESCONTO | OUTRAS DESPESAS | VALOR TOTAL IPI | V. ICMS UF DEST. | V. TOT. TRIB. | VALOR DA COFINS | V. TOTAL DA NOTA |
| 0,00 | 0,00 | 0,00 | 0,00 | 6.150,09 | 0,00 | 19.050,78 | 3.116,04 | 50.600,77 |

TRANSPORTADOR / VOLUMES TRANSPORTADOS

NOME / RAZÃO SOCIAL

TRANSPORTADORA PLIMOR LTDA

FRETE POR CONTA

(0) Emitente

CÓDIGO ANTT

PLACA DO VEÍCULO

UF

CNPJ / CPF

88.085.485/0001-04

ENDEREÇO

ROD RS 122,SN KM 61 95180000 INDUSTRIAL

MUNICÍPIO

Farroupilha

UF

INSCRIÇÃO ESTADUAL

RS

QUANTIDADE

12

ESPÉCIE

BOX

MARCA

NUMERAÇÃO

PESO BRUTO

30,000

PESO LÍQUIDO

24,000

DADOS DOS PRODUTOS / SERVIÇOS

| CÓDIGO PRODUTO | DESCRIÇÃO DO PRODUTO / SERVIÇO | NCM/SH | O/CST | CFOP | UN | QUANT | VALOR UNIT | VALOR TOTAL | B.CÁLC ICMS | VALOR ICMS | VALOR IPI | ALÍQ. ICMS | ALÍQ. IPI |
|----------------|--------------------------------|--------|-------|------|----|-------|------------|-------------|-------------|------------|-----------|------------|-----------|
| | | | | | | | | | | | | | |

DADOS ADICIONAIS

INFORMAÇÕES COMPLEMENTARES

Inf. Contribuinte: 02-619200413 6 P DPS730890092PG . Valor total aproximado dos tributos federais R\$ 9942.64. Valor total aproximado dos tributos estaduais R\$ 9108.14. Valor total aproximado dos tributos municipais R\$ 0.00. Informacao cfe. Lei 12.741 de 2012 e Decreto 8.264 de 2014. O vencimento da presente Nota Fiscal se dara em 30 dias apos a sua data de emissao, exceto nos casos de pagamento a vista ou se outro prazo houver sido estabelecido contratualmente. As compras dos produtos, softwares e ou servicos realizadas diretamente da Dell estarao sujeitas aos Termos de Vendas localizados em www.dell.com.br - Termos de Vendas. Tais Termos de Vendas prevalecerao sobre quaisquer outros termos e condicoes das Partes. Produto incentivado pela Lei n 8.24891 com as modificacoes da Lei n 13.9692019, Decreto 5.90606 e Portaria Interministerial MCT.MDIC.MF 985, de 22122006, publicacao DOU 26122006 . Valor total aproximado dos tributos federais R\$ 10522.37. Valor total aproximado dos tributos estaduais R\$ 9639.21. Valor total aproximado dos tributos municipais R\$ 0.00. Informacao cfe. Lei 12.741 de 2012 e Decreto 8.264 de 2014. ICMS retido por substituicao tributaria cfe RS - Protocolo ICMS 88.2009 O vencimento da presente Nota Fiscal se dara em 30 dias apos a sua data de emissao, exceto nos casos de pagamento a vista ou se outro prazo houver sido estabelecido contratualmente. As compras dos produtos, softwares e ou servicos realizadas diretamente da Dell estarao sujeitas aos Termos de Vendas localizados em www.dell.com.br - Termos de Vendas. Tais Termos de Vendas prevalecerao sobre quaisquer outros termos e condicoes das Partes. . Valor total aproximado dos tributos federais R\$ 9942.59. Valor total aproximado dos tributos estaduais R\$ 9108.10. Valor total aproximado dos tributos municipais R\$ 0.00. Informacao cfe. Lei 12.741 de 2012 e Decreto 8.264 de 2014. 15D1253/14D1253/65D1253/85D1253/95D1253/75D1253/35D1253/45D1253/25D1253/55D1253/C5D1253/B5D1253 08/11/2020 Segue os dados DPS com credito liberado: DPS: 730890092 Pedido: DPS730890092PG Email do Destinatário: DRIELE.SILVA@ECOVIX.COM PEDIDO: 619200413

RESERVADO AO FISCO

IDENTIFICAÇÃO E ASSINATURA DO RECEBEDOR

DATA DO RECEBIMENTO

RECEBEMOS DE DELL COMPUTADORES DO BRASIL LTDA OS PRODUTOS E/OU SERVIÇOS CONSTANTES DA NOTA FISCAL ELETRÔNICA INDICADA AO LADO. EMISSÃO: 03/08/2020 VALOR TOTAL: R\$ 50.600,77 DESTINATÁRIO: RG ESTALEIRO ERG1 SA - ALM MAXIMIANO FONSECA KM 6 BR, 4361 ZONA PORTUARIA Rio Grande-RS

RECEBEMOS DE KABUM COMERCIO ELETRONICO S.A OS PRODUTOS E/OU SERVIÇOS CONSTANTES DA NOTA FISCAL ELETRÔNICA INDICADA ABAIXO. EMISSÃO: 24/09/2020 VALOR TOTAL: R\$ 3.079,69 DESTINATÁRIO: RG ESTALEIRO ERG 1 SA - AVENIDA ALMIRANTE MAXIMIANO FONSECA, 4361 - BR 396 KM06 4361 ZONA PORTUARIA RIO GRANDE-RS

NF-e
Nº. 008.473.479
Série 001

DATA DE RECEBIMENTO

IDENTIFICAÇÃO E ASSINATURA DO RECEBEDOR

IDENTIFICAÇÃO DO EMITENTE

KABUM COMERCIO ELETRONICO S.A

ROD BR-262, 222 - GALPAO 2 ARMZ 3 4 E 5
VILA BETHANIA - 29136-010
VIANA - ES Fone/Fax: 1921144444

DANFE
Documento Auxiliar da Nota Fiscal Eletrônica

0 - ENTRADA
1 - SAÍDA

1

Nº. 008.473.479
Série 001
Folha 1/1

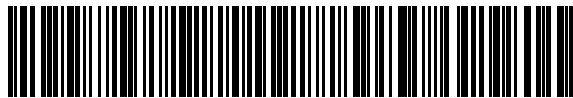

CHAVE DE ACESSO

3220 0905 5707 1400 0825 5500 1008 4734 7911 6515 5069

Consulta de autenticidade no portal nacional da NF-e
www.nfe.fazenda.gov.br/portal ou no site da Sefaz Autorizadora

NATUREZA DA OPERAÇÃO
VENDA PARA CONSUMIDOR FINAL

PROTOCOLO DE AUTORIZAÇÃO DE USO
332200054363755 - 24/09/2020 19:18:30

INSCRIÇÃO ESTADUAL
083078665

INSCRIÇÃO ESTADUAL DO SUBST. TRIBUT.
9000023179

CNPJ
05.570.714/0008-25

DESTINATÁRIO / REMETENTE

NOME / RAZÃO SOCIAL
RG ESTALEIRO ERG 1 SA

CNPJ / CPF
06.054.101/0002-02

DATA DA EMISSÃO
24/09/2020

ENDEREÇO
AVENIDA ALMIRANTE MAXIMIANO FONSECA, 4361 - BR 396 KM06 4361

BAIRRO / DISTRITO
ZONA PORTUARIA

CEP
96204-040

DATA DA SAÍDA/ENTRADA
24/09/2020

MUNICÍPIO
RIO GRANDE

UF
RS

FONE / FAX
5321255719

INSCRIÇÃO ESTADUAL
1000319323

HORA DA SAÍDA/ENTRADA
19:16:56

CÁLCULO DO IMPOSTO

| BASE DE CÁLC. DO ICMS | VALOR DO ICMS | BASE DE CÁLC. ICMS S.T. | VALOR DO ICMS SUBST. | V. IMP. IMPORTAÇÃO | V. ICMS UF REMET. | VALOR DO FCP | VALOR DO PIS | V. TOTAL PRODUTOS |
|-----------------------|-----------------|-------------------------|----------------------|--------------------|-------------------|---------------|-----------------|-------------------|
| 3.079,69 | 369,56 | 0,00 | 0,00 | 0,00 | 0,00 | 0,00 | 50,81 | 3.041,80 |
| VALOR DO FRETE | VALOR DO SEGURO | DESCONTO | OUTRAS DESPESAS | VALOR TOTAL IPI | V. ICMS UF DEST. | V. TOT. TRIB. | VALOR DA COFINS | V. TOTAL DA NOTA |
| 37,89 | 0,00 | 0,00 | 0,00 | 0,00 | 0,00 | 0,00 | 234,06 | 3.079,69 |

TRANSPORTADOR / VOLUMES TRANSPORTADOS

NOME / RAZÃO SOCIAL
REDE SUL

FRETE POR CONTA
(0) Emitente

CÓDIGO ANTT

PLACA DO VEÍCULO

UF

CNPJ / CPF
27.221.173/0001-96

ENDEREÇO

MUNICÍPIO

UF

INSCRIÇÃO ESTADUAL

QUANTIDADE
1

ESPÉCIE

MARCA

NUMERAÇÃO
1

PESO BRUTO
1,320

PESO LÍQUIDO
1,320

DADOS DOS PRODUTOS / SERVIÇOS

| CÓDIGO PRODUTO | DESCRIÇÃO DO PRODUTO / SERVIÇO | NCM/SH | O/CST | CFOP | UN | QUANT | VALOR UNIT | VALOR TOTAL | B.CÁLC ICMS | VALOR ICMS | VALOR IPI | ALÍQ. ICMS | ALÍQ. IPI |
|----------------|--|----------|-------|------|----|--------|------------|-------------|-------------|------------|-----------|------------|-----------|
| 104523 | RADIO UBIQUITI AIRMAX, 5GHZ, POE ROCKET AC LITE - R5AC-LITE - TOT TRIB. 627.33 STX GARANTIA 0 MESES - N.SERIE OU IMEI E063DA6035FA, E063DA603547 | 85176241 | 700 | 6102 | UN | 2,0000 | 1.520,9000 | 3.041,80 | 3.079,69 | 369,56 | | 12,00 | |

DADOS ADICIONAIS

INFORMAÇÕES COMPLEMENTARES
LOCAL DE ENTREGA : 06054101000202-AVENIDA ALMIRANTE MAXIMIANO FONSECA, 4361 - BR 396 KM06 - ZONA PORTUARIA RIO GRANDE - RS
Inf. Contribuinte: PEDIDO 16515506 - INSCRICAO ESTADUAL DO CLIENTE 1000319323 - OBSERVACAO DO CLIENTE - NENHUMA VALOR APROXIMADO DOS TRIBUTOS 619.61 REAIS - 20.37 POR CENTO - FONTE IBPT Pedido: 16515506 TF_RASTREIO: 16515506

RESERVADO AO FISCO