



MEDEIROS & MEDEIROS
ADMINISTRAÇÃO JUDICIAL

GRUPO ECOVIX

RECUPERAÇÃO JUDICIAL
Nº 500002198.2016.8.21.0023

RELATÓRIO MENSAL DE ATIVIDADES

38º Relatório Mensal de Atividades
Competência: julho/2021.

Apresentado em setembro de 2021.





MEDEIROS & MEDEIROS
ADMINISTRAÇÃO JUDICIAL

ÍNDICE

RELATÓRIO MENSAL DE ATIVIDADES (RMA)



ÍNDICE

1. **INTRODUÇÃO**
 1. Cronograma processual
 2. Acompanhamento processual

2. **RESUMO**
 1. Acompanhamento processual
 2. Fluxo de Caixa
 3. Quadro de Funcionários
 4. Atividades Operacionais Desenvolvidas
 5. Passivo Fiscal
 6. Principais Credores Extraconcursais
 7. Endividamento Concursal
 8. Acompanhamento do Administrador Judicial

3. **DADOS ECONÔMICO-FINANCEIROS**
 1. Balanço Patrimonial
 2. Demonstrativo de Resultado
 3. Fluxo de caixa

4. **PLANO DE RECUPERAÇÃO JUDICIAL**
 1. Proposta de pagamento Aprovada
 2. Cumprimento do Plano

5. **ADITIVO AO PLANO DE RECUPERAÇÃO JUDICIAL**
 1. Motivação para o aditivo ao PRJ
 2. Nova proposta de pagamento

6. **RELATÓRIO FOTOGRÁFICO**



O presente relatório reúne de forma sintética as informações operacionais, financeiras, econômicas e processuais da Recuperação Judicial das empresas do GRUPO ECOVIX. Os dados foram coletados e analisados pela Medeiros & Medeiros Administração Judicial, na qualidade de administradora judicial das empresas recuperandas. Atualmente, as Recuperandas vêm cumprindo suas obrigações processuais, **embora com eventuais atrasos**, com a apresentação das contas demonstrativas mensais (art. 52, IV, da LREF).

Todos os documentos que serviram de base para a elaboração do presente relatório vão anexas e estão disponíveis para consulta no sítio eletrônico desta Administração Judicial www.administradorjudicial.adv.br, e informações adicionais ou complementares podem ser obtidas diretamente com a Medeiros & Medeiros Administração Judicial.

O RMA reflete a análise técnica contábil, limitada às informações disponibilizadas acerca da situação atual das empresas. O presente relatório reúne todos os dados do **mês de julho/2021**, sendo que as demonstrações contábeis e os documentos complementares, foram enviadas entre **31/08 e 02/09**. O retorno aos questionamentos enviados pela Administração Judicial em 03/09, ocorreu em 15/09.

DEMONSTRAÇÕES CONTÁBEIS: Desde o início do processo de recuperação judicial a empresa vem realizando uma série de retificações com o propósito de refletir a realidade em seus demonstrativos contábeis. Em que pese a Recuperanda tenha informado a conclusão dos trabalhos em julho de 2021, de modo que os demonstrativos de junho/2021 já refletiriam o patrimônio correto da Companhia, este Administrador Judicial identificou significativas modificações também nos demonstrativos de competência julho/2021, indicando que a empresa ainda está ajustando algumas contas. As alterações estão descritas a partir da página 14. [Abaixo segue o cronograma encaminhado pela Recuperanda, acerca das demais atividades da auditoria:](#)

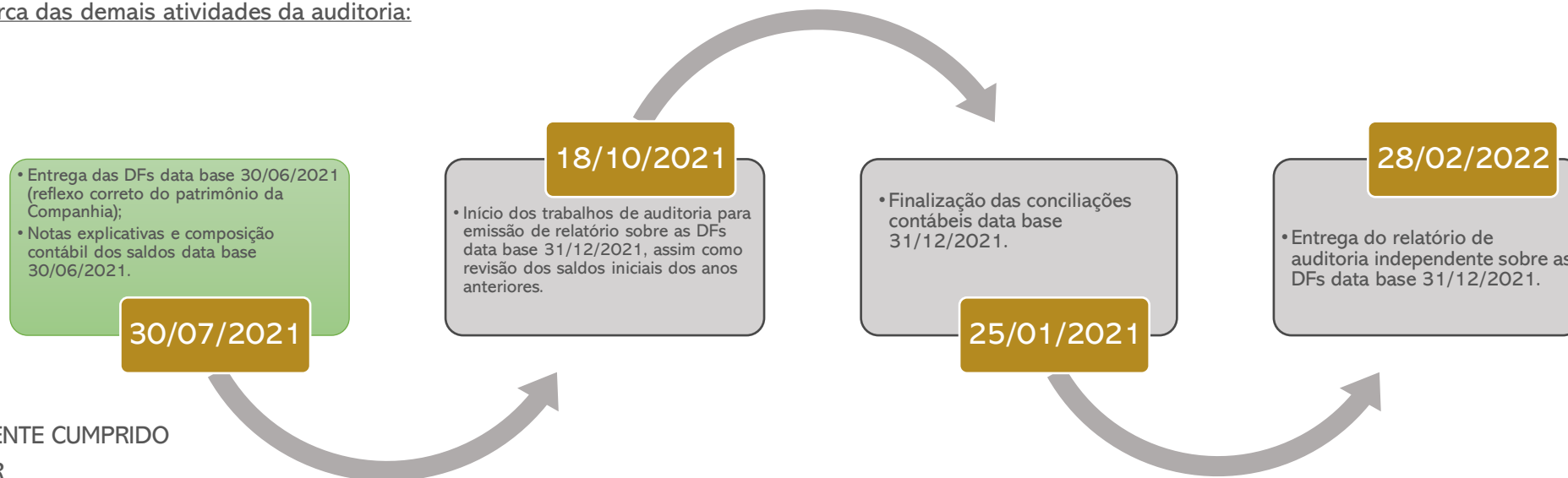



Cronograma Processual

Data	Evento	Lei 11.101/05
16/12/2016	Ajuizamento do Pedido de Recuperação	
19/12/2016	Deferimento do Pedido de Recuperação.	art. 52, inciso I, II, III, IV e V e § 1º
20/01/2017	Publicação do deferimento no D.J.E	
14/02/2017	Publicação do 1º Edital	art. 52, § 1º e art. 7º, § 1º
09/03/2017	Fim do prazo para apresentar habilitações e divergências ao AJ (15 dias da publicação do 1º Edital)	art. 7º, § 1º
17/02/2017	Apresentação do Plano de Recuperação ao Juízo	art. 53
11/04/2017	Publicação de aviso sobre o recebimento do PRJ no DJE.	art. 53, § Único
16/05/2017	Publicação do Edital pelo AJ - 2º Edital (45 dias após apresentação de habilitações/divergências)	art. 7º, § 2º

Data	Evento	Lei 11.101/05
30/05/2017	Fim do prazo para apresentar impugnações ao Juízo (10 dias após publicação do 2º Edital)	
28/06/2017	Fim do prazo para apresentar objeções ao PRJ (30 dias após a publicação do 2º Edital ou 30 dias após a publicação do aviso de recebimento do PRJ)	art. 53, § Único e art. 55, § Único
19/07/2017	Realização da 1ª AGC	
27/07/2017	Realização da 2ª AGC	
26/06/2018	Continuação da AGC – Aprovação do PRJ	
17/08/2018	Homologação do PRJ	
17/08/2020	Fim do prazo de Recuperação Judicial (se cumpridas todas as obrigações vencidas no prazo de 2 anos da concessão).	
15/02/2021	Prazo prorrogado por 180 dias (úteis), conforme previsto no PRJ (cláusula 10.4) – encerrado.	
12/08/2021	Deferida a suspensão da exigibilidade das obrigações previstas no Plano Vigente, até a homologação do Aditivo ao PRJ (prazo final indefinido até o momento).	

Nota: Quadro elaborado pela Administradora Judicial com base na Lei 11.101/05 e ocorrências datadas no curso do processo de recuperação judicial.

- Eventos ocorridos
- Não ocorrido



Acompanhamento Processual

INFORMAÇÕES RELEVANTES SOBRE O PROCESSO DE RECUPERAÇÃO JUDICIAL:

SITUAÇÃO ATUAL DO PROCESSO:

No evento 469, o Leiloeiro anexou a Ata lavrada no Leilão ocorrido no dia 05/08/2021, para venda de aproximadamente 1.500 toneladas de sucatas de aço carbono oriundas de comportas obsoletas do dique seco, material já cortado e descaracterizado, e divididos em 4 lotes, cujo produto final do ato resultou no importe de R\$ 3.336.000,00 (três milhões trezentos e trinta e seis mil reais), ainda pendente de prestação de conta sobre a destinação, pelas recuperandas.

No evento 471, foi deferida a suspensão da exigibilidade do Plano de Recuperação Judicial Vigente, até a homologação do Aditivo do Plano pelo Juízo.

Aguarda-se o prazo estimado a ser informado pelo Grupo Ecovix, sobre a lista de diretrizes e documentos requisitados pela TUPI B.V. nos termos do TSA – *Termination and Settlement Agreement* (evento 487).

A Administração Judicial destacou no evento 532, o recebimento de várias objeções ao Aditivo do Plano de Recuperação Judicial, pelo que alinhará junto às recuperandas a melhor data para realização de AGC Virtual.

HISTÓRICO PROCESSUAL:

O Grupo Ecovix apresentou Aditivo ao Plano de Recuperação Judicial no dia 29/05/2021 – evento 355. Com ciência, a Administração Judicial apresentou manifestação no evento 484, e fez publicar o Edital de aviso do parágrafo único do art. 53 da Lei 11.101/05, conferindo o prazo de 30 (trinta) dias para apresentação eventuais objeções dos credores. **O prazo escoará no dia 17/09/2021.**

Aguarda-se transcorrer o prazo das objeções, para verificar oportuna designação de AGC, para que os credores atingidos pelas alterações (classe III e IV) possam deliberar sobre a aprovação.

No evento 488, o Grupo Ecovix esclareceu vários pontos questionados por esta Administração Judicial, ainda pendentes de vista do juízo e apreciação da AJ.



Acompanhamento Processual

INFORMAÇÕES RELEVANTES SOBRE O PROCESSO DE RECUPERAÇÃO JUDICIAL:

❖ ANÁLISE DA CLÁUSULA 9.2.1. PREVISTA NO PRJ E SEUS REFLEXOS:

Houve pedido urgente do Grupo Ecovix visando levantar penhoras realizadas na execução de nº 004450-67.2017.8.26.0100 com amparo na *cláusula 9.2.1. do Plano de Recuperação Judicial*, cuja redação suspende a exigibilidade dos créditos contra coobrigados, garantidores, avalistas e fiadores.

A Administração Judicial lançou parecer favorável por adotar o posicionamento de que a competência para exercer o controle de legalidade sobre as cláusulas do PRJ e/ou deliberar sobre eventual constrição de patrimônio das empresas em recuperação judicial é absoluta do Juízo Recuperacional.

Salientou, ainda, que referida cláusula “9.2.1”, foi, também, objeto de exame pela Sexta Câmara Cível do Egrégio Tribunal de Justiça ao julgar os Embargos de Declaração nºs 70081479099, 70081480048, e, 70081480345 – onde restou sancionada.

No *evento 382*, a Juíza lançou despacho declarando-se incompetente para apreciar o pedido de levantamento da penhora nos autos da execução de título extrajudicial nº 1004450-67.2017.8.26.0100, que tramita perante a 30ª Vara Cível da Comarca de São Paulo. A interpretação foi no sentido de que o ajuizamento não foi contra as recuperandas, mas sim contra a avalista da cédula de crédito bancário, bem como pelo fato de os imóveis penhorados não serem de propriedade das recuperandas.

No dia 10/03/2021, o Grupo Ecovix interpôs Agravo de Instrumento nº 50394156020218217000 contra a aludida decisão, que restou provido para destituir a decisão de piso.

❖ INCIDENTES MOVIDOS POR CIMEC METALÚRGICA LTDA.

A linha do tempo referente à contenda da Cimec em face das recuperandas, consta nos relatórios anteriores.

No momento, após apuração da legitimidade da Cimec como credora do Grupo Ecovix, foi dada continuidade ao incidente de Impugnação nº 023/1.17.0004270-4. O incidente foi distribuído no Eproc/RS, sendo autuado sob nº 50002684520178210023. Aguarda-se designação de audiência de instrução para oitiva de testemunha arroladas pela Impugnante.



Acompanhamento Processual

INFORMAÇÕES RELEVANTES SOBRE O PROCESSO DE RECUPERAÇÃO JUDICIAL:

❖ REEXPORTAÇÃO KADANA (material com cobertura cambial):

O procedimento de reexportação de materiais com cobertura cambial (37.172) foi uma constante de questionamentos no processo, até que atestada a legalidade do ato a fornecedor não originário pela Receita Federal, e autorizado pelo Juízo em maio/2020.

A operação foi concluída e a prestação de contas foi apresentado no *evento 318* do processo. Após análise dos documentos, a AJ identificou que o prejuízo das recuperandas foi menor do que o previsto. Na oportunidade, se esclareceu a inexistência de proveito econômico com a operação, ponderando que o interesse real visava devolver os bens ao fornecedor originário, uma vez que resilidos os contratos para construção dos cascos FPSO.

❖ EMBARQUE DAS SUCATAS FPO-71 (nova arrematante, Kadana):

Tenho em vista o cancelamento do 1º leilão e a desclassificação da antiga arrematante, Movilex, e considerando a necessidade de recursos das empresas em RJ, foi autorizada nova tentativa de leilão, que restou exitosa à empresa Kadana. Assim, tendo a nova arrematante quitado o valor da arrematação, as recuperandas aproveitaram a operação de embarques para disponibilizar as sucatas à Kadana. A situação foi devidamente narrada nos autos e aguarda apreço judicial.

❖ PRESTAÇÃO DE CONTAS LEILÃO FPSO-72:

A Gerdau figurou como Arrematante de 18.309 toneladas da sucatas FPSO-72, tendo realizado o corte do material e, por isso, postulou fosse desobrigada ao pagamento de eventuais custos de corte, pelo que prestou contas a esta Administração Judicial, que totalizaram o valor de R\$ 5.192.249,31, resultado do valor de R\$ 283,59 por tonelada cortada multiplicado por 18.309 toneladas. Da análise feita por esta Administração Judicial, depreende-se que a única divergência constatada e que aparentemente não tem explicação, é em relação aos gastos com serviço de corte EMS.

Portanto, esta Administração Judicial solicita a conciliação de adiantamentos e notas fiscais de parte da empresa EMS, podendo tratar somente de antecipações realizadas, ainda sem o devido comprovante fiscal, o que ainda pende de retorno da Gerdau. No entanto, salienta-se que, embora verificada a diferença na prestação de contas, o valor desembolsado é superior, não prejudicando o valor que foi liberado para a Ecovix.



Acompanhamento Processual

INFORMAÇÕES RELEVANTES SOBRE O PROCESSO DE RECUPERAÇÃO JUDICIAL:

❖ RECURSOS INTERPOSTOS CONTRA O PLANO DE RECUPERAÇÃO JUDICIAL:

- Os **Als** nºs 70079459558 (CEF), 70081479099 (Tupi B.V) e 70079071023 (China Construction Bank), foram providos para declarar a ineficácia da cláusula 9.2.1 do Plano de Recuperação Judicial. **Houve ED's** de nºs 70081480048 (CEF), 70081479099 (TUPI), e 70081480345 (CCB), que restaram acolhidos com atribuição de efeitos infringentes para reconhecer a legalidade da cláusula 9.2.1 mediante decisão colegiada fundamentada. **Houve REsp.** nº 70084458835 (TUPI) e nº 70084442987 (CEF), com seguimento negado. **Houve AREsp. nº 70084718733, pendente d julgamento.**
- Banco do Brasil S/A interpôs AI nº 70079944484, visando a nulidade *das cláusulas 9.2.1; 8.1; 8.1.4.7 (8.1.3.7); 4.1; 4.2 e 2.1.4.* do PRJ, dentre outras questões. Foi julgado improvido em 27/08/2020, objeto de ED's nº 70084500040, que foram desacolhidos. Houve REsp. nº 70084768829, distribuído em 07/12/2020, **inadmitido.**
- Banco da China interpôs AI nº 70079123980, onde contestou a forma de apresentação do PRJ e apontou a ilegalidade de cláusula prevista no documento. Improvido o Agravo foi atacado por ED's nº 70081482689, que restaram desacolhidos, levando a discussão por meio de Recurso Especial nº 70084318773, que restou inadmitido em 09/09/2020. Houve Agravo em Recurso Especial nº 70084631290, autuado no STJ sob nº 1.821.625m restou **não conhecido.**
- Movilex Recycling Latam S/A opôs Embargos de Declaração nº 70084415348 contra a decisão proferida no Agravo de Instrumento nº 70084211135, que desacolhidos, foram atacados pela via de REsp. e Rex. nº 70084564251. **Inadmitido Res. e negado seguimento ao Rex. – em 03/02/21.**
- A União Fazenda Nacional interpôs AI nº 506119590.2020.8.21.7000, para discutir a decisão que concedeu a recuperação judicial às recuperandas independentemente da apresentação de certidão de regularidade fiscal. Indeferida a tutela recursal pleiteada. **Interposto Agravo Interno, pendente de julgado.**
- Brasil Plural interpôs REsp. nº 70082140534 (**inadmitido**), AREsp. nº 70883120246/nº 1630799/RS (**não conhecido**) com certidão de trânsito em julgado aos 02/10/2020. **TEMA:** contra o plano de recuperação judicial sob vários aspectos, em especial, a constituição da UPI-1.
- FUNCEF interpôs o AI nº 70080002868 para cassar a decisão que concedeu a recuperação judicial ao Grupo Ecovix e homologou o PRJ em consolidação substancial. **Houve provimento parcial do recurso, que manteve o PRJ homologado, porém, desconstituiu parte da decisão, para que a Juíza de Piso reexamine o mérito que trata sobre vício de representação das Empresas RG Estaleiros, evitando a supressão de instância. Os ofícios foram expedidos em 27/11/2020. Aguarda-se resolução no 1º grau.**
- FUNCEF interpôs o AI nº 70077309060 com o propósito de reformar a decisão que teria avocado a competência para processar a ação cautelar pré-arbitral movida perante a 25ª Vara Cível Federal da Subseção Judiciária de São Paulo, Seção Judiciária de São Paulo, autuada sob proc. nº 5004036- 81.2018.4.03.6100, utilizando como argumento a suposta universalidade do juízo da recuperação judicial.
- O Grupo Ecovix interpôs o AI nº 70080647936 contra a decisão que admitiu a FUNCEF como ASSISTENTE LITISCONSORCIAL no âmbito do processo de recuperação judicial. **Embora rejeitada a preliminar, o recurso foi provido no mérito, para fins de afastar a Assistência Litisconsorcial no âmbito do processo de reestruturação, sob fundamento de que o juízo de piso teria sido induzido em erro sobre outras circunstâncias. Aguarda-se resolução no 1º grau.**



GRUPO ECOVIX

A partir de agosto de 2021, as operações na área naval foram retomadas e, atualmente, além dos trabalhos de manutenção e reparos de navios, o estaleiro desenvolve atividades de Top Off (carregamento de madeira) e locações de espaço e equipamentos.

Fluxo de Caixa

O ingresso de recursos no mês de julho foi de **R\$ 11,8 milhões**, vinculados especialmente a serviços de top off e locação (R\$ 1,3 milhão) e devolução de empréstimos cedidos à Nova Participações no mês anterior (R\$ 9,8 milhões). As saídas ocorreram, majoritariamente, para manutenção da atividade. As movimentações aumentaram em R\$ 405 mil o caixa da Companhia, que chegou a **R\$ 20,7 milhões em 31 de julho de 2021**.

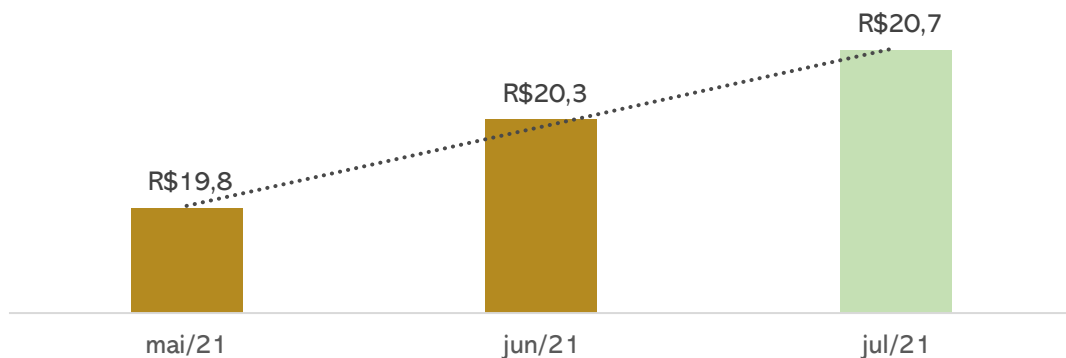

❖ Prestações de contas

No mês de julho não houve ingresso de recursos vinculados a leilões. A última prestação de contas quando à destinação do saldo anterior encontra-se no 35º Relatório.

Quadro de colaboradores

Em julho de 2021, o Grupo Ecovix possuía **205 colaboradores** distribuídos nas recuperandas conforme gráficos que seguem. Não há pendências com rescisões e/ou obrigações trabalhistas, exceto as que estão sendo adimplidas na forma do plano aprovado.

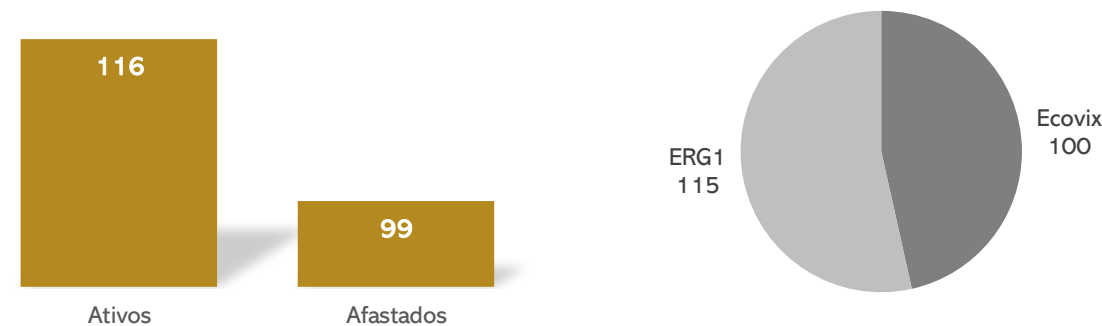

Atividades Operacionais Desenvolvidas

Nos últimos meses a companhia vem realizando operações de Top off (carregamento de cargas), sendo que no mês de julho estes serviços somaram R\$ 541 mil em serviços vinculados à 46º a 50º atividades desse tipo no estaleiro. Além disso, as locações de cais para rebocadores, equipamentos, refeitório e dique seco, têm sido as principais atividades operacionais da Companhia. **Ressalta-se que a partir do mês de agosto, a empresa retomou as atividades navais, fato narrado a partir da página 11 deste Relatório.**



GRUPO ECOVIX

Passivo Fiscal

O Passivo Tributário do Grupo Ecovix, até julho de 2021, soma **R\$ 228.797.886,17**, incluindo-se as contingências tributárias, que representaram o maior percentual (R\$ 227.058.286,27). De acordo com a recuperanda, houve o alinhamento do passivo tributário contingente conforme o status de perda provável após avaliação dos advogados e de acordo com o CPC contábil 25. Desta forma, a Ecovix passa a ter a maior dívida fiscal do Grupo, seguida da ERG2, como pode-se vislumbrar abaixo:

Passivo Tributário por Empresa (R\$)

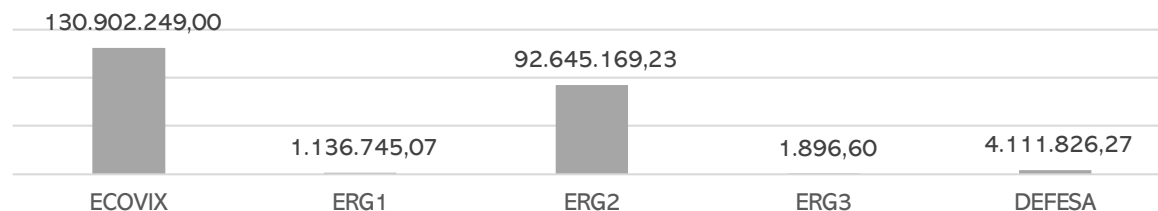

Embora com resultado pouco expressivo, a Companhia permanece recolhendo os impostos gerados de sua atividade. Do passivo tributário total, cerca de 51% está parcelado, e o restante em aberto.

Passivo Tributário Grupo Ecovix

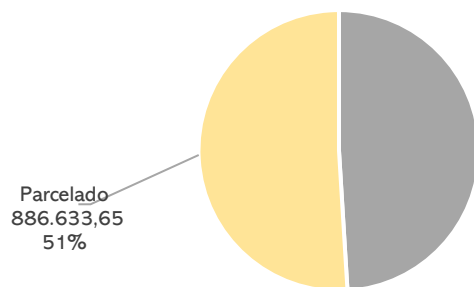

TRIBUTOS EM ABERTO POR EMPRESA	
ECOVIX	203.548,08
ERG1	560.311,12
ERG2	89.107,05
TOTAL	852.966,25

Principais Credores Extraconcursais

As Recuperandas realizaram a quitação dos principais credores extraconcursais, que somaram cerca de R\$ 3 milhões, restando em aberto e pendente de negociação os seguintes:

CREDOR	VALOR
BANCO DO BRASIL	R\$ 92.642.441,26
CAIXA ECONÔMICA FEDERAL	R\$ 35.065.065,85
IMG – IMGINGENIEURTECHNIK UND MASCHINENBAU	R\$ 5.850.360,00
ADVOCACIA ROCHA BAPTISTA (IMG)	R\$ 270.000,00
BANCO BRADESCO S.A.	\$ 58.601.057,64
TOTAL EM R\$	R\$ 133.827.867,11
TOTAL EM USD	\$ 58.601.057,64

Cumprimento do Plano de Recuperação Judicial

Até a finalização deste relatório, o passivo concursal da Recuperanda somava **R\$ 7.590.776.915,99**. Do montante total, cerca de 0,42% foi pago e 99,58% está a vencer, sendo que não existem valores em atraso. O resumo do cumprimento pode ser visualizado na página 21 e a prestação de contas detalhada está em incidente específico, conforme determinações da Lei 11.101/2005, e em nosso site: www.administradorjudicial.adv.br. Ressalta-se que a recuperanda apresentou Plano Modificativo em 29/05, cujas especificidades podem ser vislumbradas na página 22



GRUPO ECOVIX

Acompanhamento do Administrador Judicial

Em 20 de agosto 2021 reuniram-se, de forma virtual, a Administração Judicial e a Recuperanda, para tratar de assuntos relacionados ao andamento da Recuperação Judicial do Grupo Ecovix.

Na oportunidade, a empresa apresentou as principais alterações realizadas nos demonstrativos contábeis, em especial após o levantamento do endividamento tributário. Abaixo segue os destaques:

- **Baixa do passivo fiscal das empresa RGE e Engevix Defesa:** O valor anteriormente considerado na RGE tratava-se de IRPJ e CSLL de 2014 decorrente de um auto de infração lavrado em 2018. A empresa ainda aguarda julgamento da impugnação, e a avaliação de perda é remota, portanto, por ser um passivo contingente com este prognóstico, de acordo com CPC 25, nenhuma provisão contábil é reconhecida e nenhuma divulgação nas Demonstrações Financeiras é exigida. As obrigações fiscais da Engevix Defesa foram estornadas da contabilidade por se tratarem de débitos de PCC 2017, cujas declarações de DCTF e DARF não foram detectadas pelo departamento fiscal. Além, os débitos de INSS foram consolidados no parcelamento PERT, com a utilização de créditos, e na contabilidade o passivo havia ficado em aberto, sendo regularizado neste mês.
- **Passivo fiscal da ERG2 foi considerado contingente:** O valor aproximado de R\$ 8,5 milhões de IRRF de terceiros, CSRF (PIS/COFINS/CSLL) de terceiros e outros impostos e taxas foram considerados contingentes, pois tratam-se de passivo de PCC do período de 2015 e 2016 inscritos em dívida ativa ajuizada.
- **Baixa do parcelamento tributário da ERG1:** O valor registrado anteriormente na rubrica de Parcelamentos era referente a saldo do PERT, porém este parcelamento já havia sido liquidado e estava pendente de reconhecimento contábil. Salienta-se que a empresa possui parcelamento corrente ativo referente a multas, registrado equivocadamente na conta contábil 21301010001 – Fornecedores, porém a Recuperanda não realizará reclassificação até a finalização dos pagamentos, pela morosidade e dificuldade da reclassificação de cada pagamento.

As alterações nos saldos contábeis seguiram na competência de julho/2021 e as principais modificações podem ser contempladas a partir da página 14.



GRUPO ECOVIX

Acompanhamento do Administrador Judicial

Em relação à atividade, a Recuperanda registra importante evento: A retomada das operações do Estaleiro na área naval, após 05 anos de espera.

O trabalho consiste na realização de reparos do navio Siem Helix I, embarcação de estimulação de poços que opera na Baía de Campos, que atracou no dique seco da Ecovix em 28 de agosto de 2021, e permanecerá por cerca de 45 dias, até a finalização do serviço. A Ecovix contará com a parceria da empresa DockBrasil (RJ), que opera em reparação naval, e estima-se a geração de 500 empregos com a nova atividade. As notícias sobre a operação podem ser acompanhadas nos veículos de comunicação, acessando links abaixo:

<https://revistanews.com.br/2021/08/28/estaleiro-de-rio-grande-volta-a-receber-atividades-navais/>

<https://globoplay.globo.com/v/9814139/>

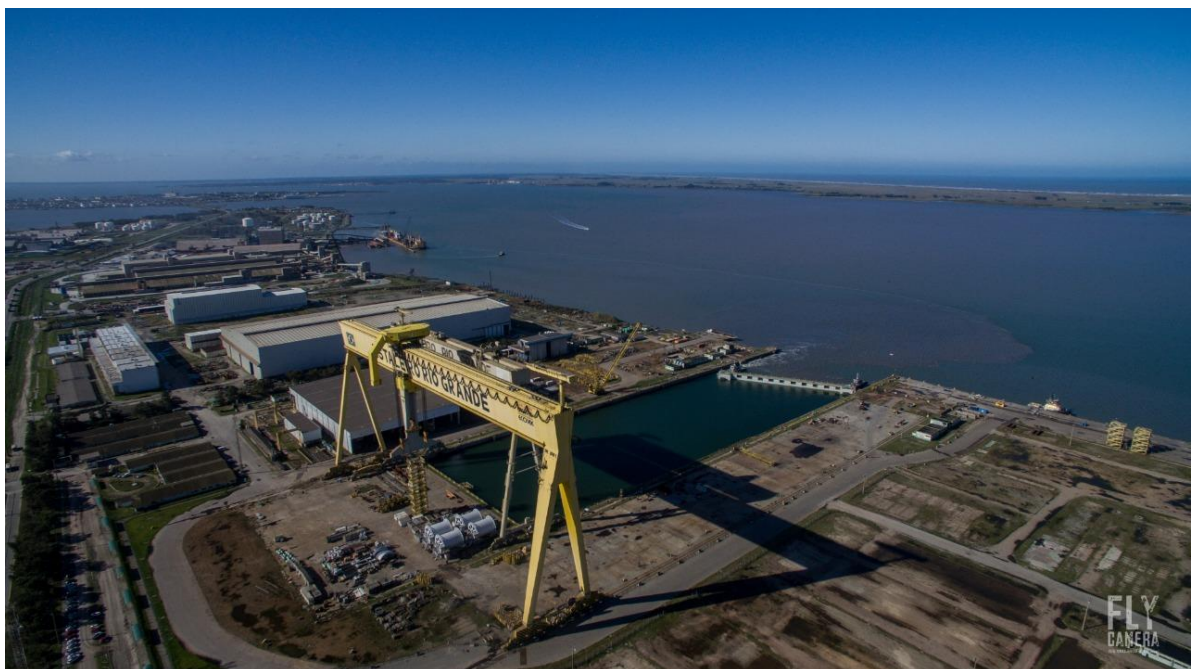



GRUPO ECOVIX

Acompanhamento do Administrador Judicial

Retomada da atividade naval na Ecovix

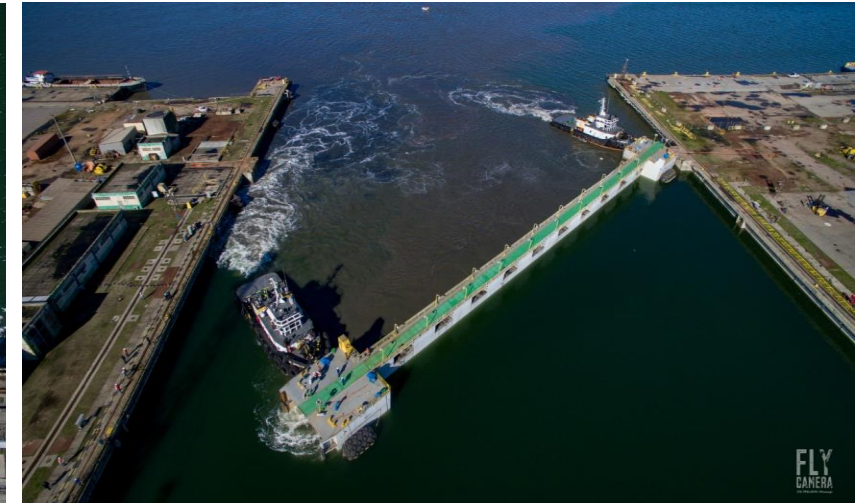
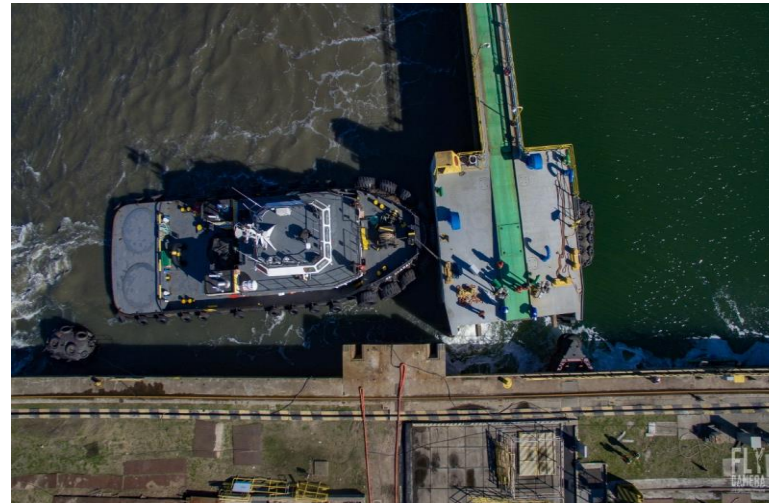
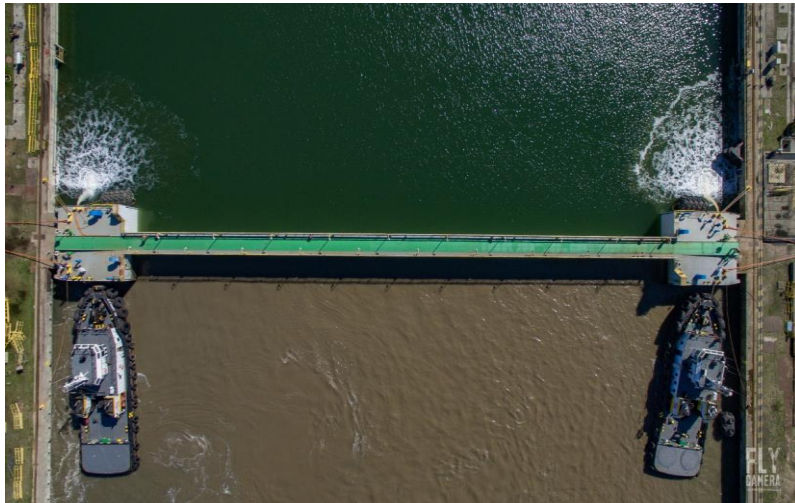
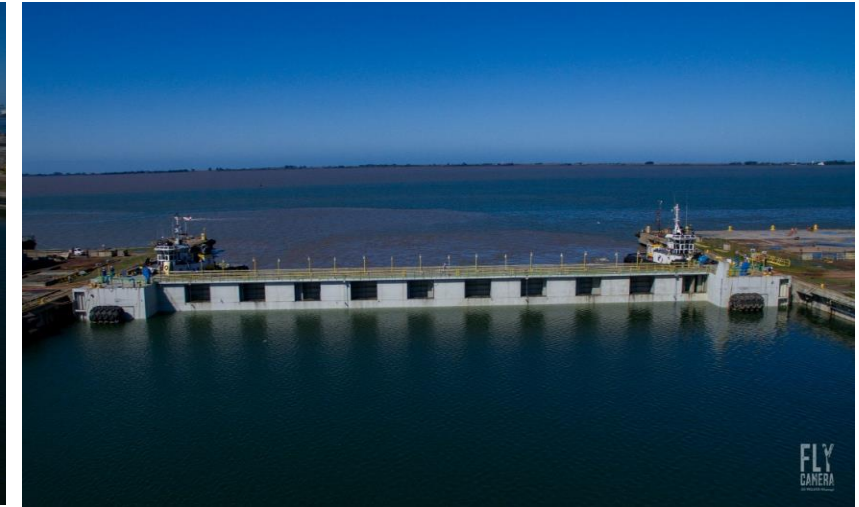



Balanço Patrimonial - Ecovix

BALANÇO (em milhares de reais)		mai/21	jun/21	jul/21
ATIVO	ATIVO CIRCULANTE	179.299	134.910	103.961
	CAIXA E EQUIVALENTES DE CAIXA	3.077	679	1.261
	CONTAS A RECEBER	23.146	14.936	15.002
	ADIANTAMENTO A FORNECEDORES	1.910	1.865	1.890
	TRIBUTOS A COMPENSAR	95.629	84.734	82.831
	OUTROS ATIVOS	55.537	32.696	2.977
	ATIVO NÃO CIRCULANTE	1.511.262	1.408.772	1.620.367
	APLICAÇÕES	18	18	18
	EMPRÉSTIMOS COM PARTES RELACIONADAS	91.403	91.941	90.146
	ATIVO FISCAL DIFERIDO	-	-	48.330
	DEPÓSITOS JUDICIAIS	73	-	29.754
	OUTROS RECEBÍVEIS	66	-	-
	INVESTIMENTOS	591.779	495.254	378.943
	PROPRIEDADES PARA INVESTIMENTOS	2.116	2.116	2.116
	IMOBILIZADO	825.536	819.191	1.070.827
	INTANGÍVEL	271	252	233
	ATIVO TOTAL	1.690.561	1.543.682	1.724.328

Fonte: Demonstrações Contábeis apresentadas pela Companhia



Caixa e equivalentes de Caixa: Embora o fluxo de caixa gerencial da empresa demonstre saldo de caixa de R\$ 20,7 milhões, o valor contabilizado é de R\$ 1,2 milhão, pois o restante está depositado na conta da Engevix Defesa para evitar possíveis bloqueios judiciais.



Contas a receber: De acordo com o relatório financeiro, o valor a receber é de R\$ 14.371.056,91, sendo que existem saldos somente na empresa Ecovix (R\$ 14,3 milhões) e na ERG 1 (R\$ 51,9 mil). **A diferença entre o relatório e o valor contabilizado está sendo averiguado pelo setor financeiro da empresa, motivo pelo qual o assunto será retomado no próximo mês.** Cabe salientar que os maiores valores em aberto no relatório financeiro dizem respeito à Norton Jochims – leilão P-71 e P-72 (R\$ 5,4 milhões) e Kadana – venda de sucata da P-71 (R\$ 4 milhões) que dependem de decisões judiciais para encontro de contas.



Adiantamento a fornecedores: O relatório financeiro aponta saldo com fornecedores pulverizados, sendo que o valor em aberto mais relevante é da empresa Anxo Capital S.A. (R\$800 mil) cujo contrato trata de carta fiança para garantir as operações do estaleiro, visto que há previsão de serviços de docagem nos próximos meses, que possuem risco devido ao valor investido na execução. **A diferença de saldos entre o relatório financeiro (R\$ 2 milhões) e o valor contabilizado está sendo verificado pelo setor financeiro da empresa não foi esclarecida.**



Tributos a compensar: O saldo refere-se, em maior grau, à PIS e COFINS de exportação referente ao pedido de restituição dos períodos de 2013 a 2015, e créditos apurados de 2016 a 2021 sobre depreciação dos ativos imobilizados da companhia, que estão sendo utilizados para compensação de tributos.



Outros ativos: Engloba R\$ 2 milhões de depósitos judiciais efetuados, majoritariamente aqueles relacionados à remuneração proporcional recebida pela intermediação da reexportação dos bens materiais da Kadana. A retração expressiva no saldo refere-se a reclassificação para o longo prazo (Depósitos Judiciais).



Empréstimos com partes relacionadas: Em julho houve a transferência de R\$ 10.125.076,14 para a Engevix Defesa, a fim de evitar bloqueios judiciais, e resgate de R\$ 9.848.667,81 para utilização do caixa da empresa, finalizando o período com saldo de R\$ 20.323.663,61 na Engevix. Além disso, a empresa possui saldo de R\$ 51 milhões da Engevix Sistemas de Defesa e R\$ 13 milhões da Nova Engevix Engenharia referente a um empréstimo realizado em 2014. O saldo destas empresas entra na consolidação de balanços da holding Nova Participações.



Ativo fiscal diferido: Refere-se à provisão de IRPJ e CSLL sobre a base de prejuízo fiscal ECF 2019.



Depósitos Judiciais: Compreende depósitos judiciais de fornecedores, especialmente Locar (R\$ 11 milhões) e Kadana (~R\$ 6 milhões) que a Companhia está discutindo judicialmente a propriedade dos bens com a Petrobrás. Esta Administração Judicial solicitou maiores detalhes, que deverão ser expostos no próximo RMA.



Investimentos: O “FIP RG Estaleiros” é acionista com 100% do RGE Estaleiros, sendo que a FUNCEF possui 25% do FIP RG Estaleiros e a empresa Ecovix, 75%. Portanto, o valor refletido no grupo de Investimentos da empresa Ecovix corresponde a 75% do PL do FIP RG Estaleiros na data de março/2021, que é o último demonstrativo divulgado na CVM. A variação mensal está ligada à equivalência patrimonial.



Imobilizado: O imobilizado da companhia apontou aumento de 30% em razão da avaliação do retorno do dique seco ao ERG1, conforme documentos enviados. Além disso, ocorreram aquisições de 27 ares-condicionados, no valor total de R\$ 46,6 mil, e equipamentos de informática, de R\$ 2,7 mil. De acordo com a empresa, a administração do estaleiro está sendo transferida para o prédio central do complexo, sendo necessário, portanto, a substituição de aparelhos antigos e com mau funcionamento.



Balanço Patrimonial - Ecovix

BALANÇO (em milhares de reais)		mai/21	jun/21	jul/21	
PASSIVO	PASSIVO CIRCULANTE	313.537	74.080	38.570	
		FORNECEDORES	8.180	6.680	3.689
		OBRIGAÇÕES SOCIAIS E TRABALHISTAS	1.348	1.370	1.439
		OBRIGAÇÕES FISCAIS	13.996	1.169	853
		ADIANTAMENTO DE CLIENTES	284.177	64.542	31.254
		PARCELAMENTO DE TRIBUTOS	1.635	319	1.335
		OUTROS PASSIVOS	4.201	-	-
		PASSIVO NÃO CIRCULANTE	7.474.214	7.474.604	7.744.423
		RECEITAS DIFERIDAS	81.550	79.656	77.762
		PROVISÃO PARA CONTINGÊNCIA	7.165	9.595	245.515
		OUTROS CREDORES DIVERSOS (PRJ)	7.385.499	7.384.614	7.418.212
		OUTROS PASSIVOS	-	739	1.262
		FORNECEDORES LP	-	-	1.672
		PATRIMÔNIO LÍQUIDO	-6.097.189	-6.005.001	-6.058.664
	CAPITAL SOCIAL	20.000	20.000	20.000	
	RESERVA LEGAIS	89.535	89.535	89.535	
	PREJUÍZOS ACUMULADOS	-6.166.873	-6.069.068	-6.158.239	
	RESULTADO DO EXERCÍCIO CORRENTE	-17.362	-20.383	-23.646	
	PARTICIPAÇÕES DE ACIONISTAS NÃO CONTROLADORES	-22.489	-25.085	13.686	
	PASSIVO + PL	1.690.562	1.543.683	1.724.329	

Fonte: Demonstrações Contábeis apresentadas pela Companhia

Fornecedores: o relatório financeiro apresenta saldo de R\$ 415 milhões, apontando divergência com o valor contabilizado. De acordo com a empresa, o relatório financeiro apresenta valores concursais e extraconcursais, o que impede o cotejo adequado das informações. **Esta Administração Judicial solicitou o envio do relatório que contempla o valor contabilizado, o que deve ser encaminhado para análise no próximo mês.** A redução no curto prazo refere-se à transferência de parte do saldo para "Parcelamento de Tributos", visto que se tratavam de tributos lançados equivocadamente nesta conta, além da reclassificação de títulos para longo prazo. Em relação a este ponto, a recuperanda, afirmou que tratam-se de títulos vencidos a mais de 12 meses. Esta Administração pondera que os títulos vencidos devem ser contabilizados no Passivo Circulante, em conformidade com as normas contábeis (CPC 26).

Obrigações trabalhistas: a empresa mantém regular os vencimentos trabalhistas, sendo que as variações da conta limitam-se à provisões e ao volume de empregados ou rescisões que ocorrem, mas que são prontamente liquidadas em seus vencimentos.

Obrigações fiscais: a redução expressiva do saldo está ligada diretamente à reclassificação de ISS de 2013 e 2014 e INSS de 2012 a 2015 para o longo prazo. Segundo a recuperanda, o setor jurídico está solicitando certidões para comprovar que o débito não existe e realizar a baixa segura dos montantes. Esta Administração Judicial reitera que os saldos vencidos devem manter-se no curto prazo, de acordo com as normas contábeis.

Adiantamento de clientes: de acordo com a recuperanda, a retração no saldo refere-se à reclassificação para o longo prazo, contudo, não informou para qual conta. Os saldos mais relevantes referem-se à Kadana (R\$ 29 milhões) e Gerdau S.A. (3,6 milhões).

Parcelamento de tributos: em julho o valor passou a ser de mais de R\$ 1,3 milhão, devido a transferência de parte do saldo que estava alocada equivocadamente na conta de Fornecedores.

Outros Passivos: O saldo foi integralmente transferido para o longo prazo e refere-se a IPTU de 2018 a 2020, já parcelado.

Provisão para contingência: o montante refere-se, unicamente, a contingências tributárias que foram contabilizadas após orientação dos advogados (probabilidade de perda provável).

Receitas diferidas: refere-se, integralmente, ao aluguel do pátio 2.000t em 10 anos, conforme vida útil do bem (máquina e equipamento – 2014 a 2024).

Outros Credores Diversos (PRJ): No mês de julho a empresa dispendeu cerca de R\$ 492 mil para pagamento de credores concursais trabalhistas e quirográficos.

3. DADOS ECONÔMICO-FINANCEIROS



Demonstrativo de Resultado – Ecovix

DRE (Em milhares de reais)		jan/21	fev/21	mar/21	abr/21	mai/21	jun/21	jul/21	2021
DEMONSTRAÇÃO DE RESULTADO	RECEITA OPERACIONAL LÍQUIDA	-	-	-	-	-	4.094	334	4.428
	SERVIÇOS CANCELADOS	-	-	-	-	-	204	-	204
	IMPOSTOS INCIDENTES SOBRE RECEITA	-	-	-	-	-	427	41	468
	CUSTO DOS SERVIÇOS VENDIDOS	-	-	-	-	-	2.738	1.103	1.635
	LUCRO BRUTO						725	1.396	2.121
	DESPESAS	-7.982	-7.916	-6.758	-7.742	-10.669	-4.246	-17.355	-62.668
	DESPESAS ADMINISTRATIVAS	- 5.130	- 4.717	- 4.199	- 4.921	- 6.839	- 5.067	7.285	-23.588
	DEPRECIÇÃO E AMORTIZAÇÃO	-	-	-	-	-	-	53.905	-53.905
	OUTRAS RECEITAS E DESPESAS OPERACIONAIS	- 2.852	- 3.199	- 2.559	- 2.821	- 3.830	821	29.265	14.825
	RESULTADO DE EQUIVALÊNCIA PATRIMONIAL	-	-	-	-	-	-	-	-
PREJUÍZO OU LUCRO OPERACIONAL	-7.982	-7.916	-6.758	-7.742	-10.669	-3.521	-15.959	-60.547	
RECEITAS FINANCEIRAS	- 17	27	2	- 29	31	94	- 2	106	
DESPESAS FINANCEIRAS	- 42	- 39	- 19	- 21	- 149	- 355	- 20	- 645	
VARIAÇÃO CAMBIAL	4	- 1	3	- 9	- 2	- 3	2	6	
RESULTADO FINANCEIRO	- 55	- 13	- 14	- 59	- 120	- 264	- 20	- 545	
RESULTADO NÃO OPERACIONAL	1.076	423	211	262	1.433	- 272	640	3.773	
RESULTADO ANTES DOS IMPOSTOS	-6.961	-7.506	-6.561	-7.539	- 9.356	-4.057	-15.339	-57.319	
IR E CSLL CORRENTES	-	-	-	-	-	-	-	-	
IR E CSLL DIFERIDOS	-	-	-	-	-	-	-	-	
RESULTADO DO EXERCÍCIO	-6.961	-7.506	-6.561	-7.539	- 9.356	-4.057	-15.339	-57.319	
MINORITÁRIO	1.131	1.106	835	930	720	677	3.020	8.419	
RESULTADO DO EXERCÍCIO	-5.830	-6.400	-5.726	-6.609	- 8.636	-3.380	-12.319	-48.900	

DRE Ecovix

Em julho a companhia registrou faturamento de R\$ 334 mil e lucro bruto de R\$ 1,3 milhão, devido ao valor positivo de custos, gerado após a reclassificação de depreciação para grupo de contas específico. As despesas administrativas, que envolvem gastos com pessoal (salários, encargos e benefícios), despesas tributárias, manutenção, serviços de consultoria e assessoria, entre outros, também findaram positivas, devido à reclassificação das contas de depreciação e, também, receita diferida (Outras Receitas e Despesas Operacionais). Além das receitas diferidas, as “outras receitas e despesas operacionais” englobam rendas de locação e totalizaram R\$ 29 mil em julho. O resultado financeiro consumiu R\$ 20 mil da operação, especialmente pelas despesas financeiras de juros e multas de fornecedores pagos em atraso. De acordo com a recuperanda, o Resultado Não Operacional refere-se ao faturamento pela venda de sucata, crédito de PIS e COFINS vinculado a custos e despesas, impostos e contribuições, além de outras despesas não especificadas. A empresa obteve prejuízo de R\$ 15 milhões, que foi amenizado pela participação do FUNCEF na consolidação do FIP* (R\$ 3 milhões). Desta forma, o ano de 2021 acumula prejuízo de mais de R\$ 48 milhões.

3. DADOS ECONÔMICO-FINANCEIROS



Balanço Patrimonial e Demonstração de Resultado – Engevix Defesa

BALANÇO (EM MILHARES DE REAIS)		mai/21	jun/21	jul/21
ATIVO	ATIVO CIRCULANTE	19.713	20.076	20.407
	CAIXA E EQUIVALENTES DE CAIXA	19.609	20.049	20.377
	ADIANTAMENTO A FORNECEDORES	- 22	-	-
	TRIBUTOS A COMPENSAR	120	27	30
	OUTROS ATIVOS	6	-	-
	ATIVO NÃO CIRCULANTE	45.167	47.157	47.157
	EMPRÉSTIMOS COM PARTES RELACIONADAS	1.993	1.993	1.993
	DEPÓSITOS JUDICIAS	43.174	45.164	45.164
	ATIVO TOTAL	64.880	67.233	67.564
	PASSIVO	PASSIVO CIRCULANTE	81.138	80.893
FORNECEDORES		120	301	308
OBRIGAÇÕES FISCAIS		362	-	-
ADIANTAMENTOS DE CLIENTES		80.592	80.592	80.592
PARCELAMENTO TRIBUTOS		64	-	-
PASSIVO NÃO CIRCULANTE		72.536	72.430	76.819
EMPRÉSTIMOS COM PARTES RELACIONADAS		70.825	71.236	71.513
PROVISÃO PARA CONTINGÊNCIA		1.711	1.194	5.306
PATRIMÔNIO LÍQUIDO		-88.794	-86.089	-90.155
CAPITAL		10	2.000	2.000
PREJUÍZOS ACUMULADOS	- 89.012	- 87.919	- 92.031	
RESULTADO DO EXERCÍCIO CORRENTE	208	- 170	- 124	
PASSIVO + PL	64.880	67.234	67.564	

DRE (em milhares de reais)		mai/21	jun/21	jul/21	2021
DEMONSTRAÇÃO DE RESULTADO	RECEITA BRUTA	-	-	-	-
	DEDUÇÕES	-	-	-	-
	RECEITA OPERACIONAL LÍQUIDA	-	-	-	-
	CUSTO DOS SERVIÇOS VENDIDOS	-	-	-	-
	LUCRO BRUTO	-	-	-	-
	DESPESAS	-	- 417	- 7	- 424
	DESPESAS ADMINISTRATIVAS	-	- 417	- 7	- 424
	OUTRAS RECEITAS E DESPESAS OPERACIONAIS	-	-	-	-
	RESULTADO DE EQUIVALÊNCIA PATRIMONIAL	-	-	-	-
	AMORTIZAÇÃO/DEPRECIACÃO	-	-	-	-
	PREJUÍZO OPERACIONAL	-	- 417	- 7	- 424
	RECEITAS FINANCEIRAS	44	41	55	309
	DESPESAS FINANCEIRAS	- 2	- 2	- 2	- 9
	VARIAÇÃO CAMBIAL	-	-	-	-
	RESULTADO FINANCEIRO	42	39	53	300
	RESULTADO NÃO OPERACIONAL	-	-	-	-
	PREJUÍZO ANTES DOS IMPOSTOS	42	- 378	46	- 124
	IR E CSLL CORRENTES	-	-	-	-
IR E CSLL DIFERENTES	-	-	-	-	
RESULTADO ANTES DOS IMPOSTOS	42	- 378	46	- 124	
PARTICIPAÇÃO DE ACIONISTAS CONTROLADORES	-	-	-	-	
PARTICIPAÇÃO DE ACIONISTAS NÃO CONTROLADORES	-	-	-	-	
RESULTADO DO EXERCÍCIO	42	- 378	46	- 124	

Demonstrações Contábeis - Engevix Defesa

A Recuperanda não possui movimentações patrimoniais relevantes em 2021, visto que praticamente todas as operações estão sendo realizadas, exclusivamente, nos ERG1, RGE e Ecovix, empresas que possuem os funcionários e as operações do Grupo.

Em julho as movimentações contábeis limitaram-se ao recebimento de R\$ 10 milhões da Ecovix para evitar possíveis bloqueios judiciais na RGE e ERG's, e saída de R\$ 9,8 milhões para a própria Ecovix, para suprimento de caixa. Além disso, houve o registro de provisão de contingência tributária, de acordo com a orientação dos advogados e normas contábeis (probabilidade de perda provável). Cumpre mencionar que no mês anterior a empresa registrou despesas administrativas de R\$ 417 mil decorrente de provisão para contingências trabalhistas (308,3 mil), perdas de crédito com tributos (R\$ 101,7 mil) e outras taxas (R\$ 6,4 mil), após ajustes contábeis no período.



Fluxo de Caixa Gerencial Consolidado

FLUXO CAIXA - ECOVIX		mai/21	jun/21	jul/21
TOTAL ENTRADAS		14.261.024	11.506.862	11.831.895
	RECEITAS DIVERSAS	1.126.599	1.715.077	1.324.527
	RESSARCIMENTOS TSA	4.490.504	2.429.459	-
	RENDIMENTO APLICAÇÃO	43.921	40.744	55.101
	DEVOLUÇÃO PAGTOS	8.600.000	7.321.582	10.452.268
TOTAL PAGAMENTOS		-12.562.463	-10.575.702	-10.899.252
	MANUTENÇÃO, PRESERVAÇÃO, REPAROS	-333.207	-317.994	-547.177
	ADMINISTRAÇÃO E DESPESAS GERAIS	-298.872	-253.325	-307.617
	ADMINISTRADOR JUDICIAL (AJ)	-950	-132.909	-132.909
	APOIO A GESTÃO DO ESTALEIRO	-	-3.883	-43.171
	CONSULTORIA JURIDICA	-364.167	-572.907	-463.128
	PROCESSOS JUDICIAIS E OUTRAS DESPESAS	-25.185	-12.879	-12.928
	IMPOSTOS, LICENÇAS, EXIGÊNCIAS LEGAIS	-2.544.874	-138.288	-118.907
	DESPESAS RELACIONADAS A NOVOS NEGÓCIOS	-157.682	-71.144	-9.385
	SALÁRIOS, ENCARGOS E BENEFÍCIOS	-1.139.892	-1.333.710	-1.296.711
	MOVIMENTAÇÃO DE CARGA	-395	-115.860	-54.286
	INSUMOS SERVICOS CORTE	-140.739	-180.805	-178.033
	DESPESAS DIVERSAS	-7.556.500	-7.442.000	-7.735.000
RESULTADO OPERACIONAL		1.698.561	931.160	932.643
OBRIGAÇÃO PLANO RECUPERAÇÃO JUDICIAL		-171.346	-400.773	-522.874
	CRÉDITO TRABALHISTA	-159.757	-220.773	-432.874
	CRÉDITO GARANTIA REAL	-	-	-
	CRÉDITO QUIROGRAFÁRIO	-	-30.000	-60.000
	CRÉDITO ME's/EPP's	-11.589	-	-
	CRÉDITO EXTRACONCURSAL	-	-150.000	-30.000
DESPESAS FINANCEIRAS		-9.896	-11.570	-4.461
	TARIFAS BANCÁRIAS	-604	-335	-611
	IRRF S/APLICAÇÃO FINANCEIRA	-6.207	-8.916	-2.231
	IOF S/ APLICAÇÃO FINANCEIRA	-3.084	-2.319	-1.618
RESULTADO NÃO OPERACIONAL		-181.241	-412.343	-527.335
VARIAÇÃO NO SALDO DE CAIXA		1.517.320	518.817	405.309
	SALDO CAIXA INICIAL	18.295.530	19.812.850	20.331.667
	SALDO CAIXA DO DIA	1.517.320	518.817	405.309
SALDO CAIXA FINAL (BANCO)		19.812.850	20.331.667	20.736.976

ENTRADAS (INGRESSO DE RECURSOS FINANCEIROS NA COMPANHIA)



Em julho os ingressos de recursos tiveram origem na devolução parcial de empréstimo realizado à Nova Participações (R\$ 9,8 milhões), serviços de Top Off e locações (R\$ 1,3 milhão), além de ressarcimento de perdcomps PIS e COFINS de 2018 e 2019 (R\$ 645 mil).

SAÍDAS (DESPESAS)



Manutenção, Preservação, Reparos: As manutenções realizadas no estaleiro, que envolvem serviços periódicos de recarga de extintores, barimetria, dragagem, manutenção e máquinas e equipamentos diversos, além da compra de materiais. Em julho, estas despesas somaram R\$ 547 mil, apontando acréscimo de 72% especialmente pela transferência da Administração para o prédio central do complexo, que necessitou de reformas, consertos e pinturas, visto que não era utilizado há 05 anos.



Administração e Despesas Gerais: Envolvem, basicamente, serviços de T.I., vigilância patrimonial, reembolso de viagem, água, energia elétrica, e limpeza. O aumento no período está ligado, principalmente, aos serviços da empresa Vamafe, que reúne 40 pessoas para trabalhar na limpeza das áreas do Estaleiro e na reforma do prédio da administração.



Apoio a gestão do estaleiro: o desembolso refere-se a serviço de auditoria da empresa De Biasi Auditores Independentes, consultoria tributária contratada para auxiliar na tomada de decisões quando ao passivo tributário e a negociação com a PGFN.



Consultoria Jurídica: Os dispêndios com consultoria jurídica foram de R\$ 463 mil e direcionados a 04 escritórios, especialmente para regularização de notas fiscais de 2020 (consultoria da Recuperação Judicial e consultoria tributária).



Impostos, licenças, exigências legais: refere-se ao pagamento de impostos e taxas comuns à operação. Justifica-se o valor relevante em maio de 2021 pelo recolhimento complementar exigido pela RFB em decorrência do superávit nos leilões P-71, PO-72 e matéria-prima sem cobertura cambial.



Fluxo de Caixa Gerencial Consolidado

FLUXO CAIXA - ECOVIX		mai/21	jun/21	jul/21
TOTAL ENTRADAS		14.261.024	11.506.862	11.831.895
	RECEITAS DIVERSAS	1.126.599	1.715.077	1.324.527
	RESSARCIMENTOS TSA	4.490.504	2.429.459	-
	RENDIMENTO APLICAÇÃO	43.921	40.744	55.101
	DEVOLUÇÃO PAGTOS	8.600.000	7.321.582	10.452.268
TOTAL PAGAMENTOS		-12.562.463	-10.575.702	-10.899.252
	MANUTENÇÃO, PRESERVAÇÃO, REPAROS	-333.207	-317.994	-547.177
	ADMINISTRAÇÃO E DESPESAS GERAIS	-298.872	-253.325	-307.617
	ADMINISTRADOR JUDICIAL (AJ)	-950	-132.909	-132.909
	APOIO A GESTÃO DO ESTALEIRO	-	-3.883	-43.171
	CONSULTORIA JURIDICA	-364.167	-572.907	-463.128
	PROCESSOS JUDICIAIS E OUTRAS DESPESAS	-25.185	-12.879	-12.928
	IMPOSTOS, LICENÇAS, EXIGÊNCIAS LEGAIS	-2.544.874	-138.288	-118.907
	DESPESAS RELACIONADAS A NOVOS NEGÓCIOS	-157.682	-71.144	-9.385
	SALÁRIOS, ENCARGOS E BENEFÍCIOS	-1.139.892	-1.333.710	-1.296.711
	MOVIMENTAÇÃO DE CARGA	-395	-115.860	-54.286
	INSUMOS SERVICOS CORTE	-140.739	-180.805	-178.033
	DESPESAS DIVERSAS	-7.556.500	-7.442.000	-7.735.000
RESULTADO OPERACIONAL		1.698.561	931.160	932.643
OBRIGAÇÃO PLANO RECUPERAÇÃO JUDICIAL		-171.346	-400.773	-522.874
	CRÉDITO TRABALHISTA	-159.757	-220.773	-432.874
	CRÉDITO GARANTIA REAL	-	-	-
	CRÉDITO QUIROGRAFÁRIO	-	-30.000	-60.000
	CRÉDITO ME's/EPP's	-11.589	-	-
	CRÉDITO EXTRACONCURSAL	-	-150.000	-30.000
DESPESAS FINANCEIRAS		-9.896	-11.570	-4.461
	TARIFAS BANCÁRIAS	-604	-335	-611
	IRRF S/APLICAÇÃO FINANCEIRA	-6.207	-8.916	-2.231
	IOF S/ APLICAÇÃO FINANCEIRA	-3.084	-2.319	-1.618
RESULTADO NÃO OPERACIONAL		-181.241	-412.343	-527.335
VARIAÇÃO NO SALDO DE CAIXA		1.517.320	518.817	405.309
	SALDO CAIXA INICIAL	18.295.530	19.812.850	20.331.667
	SALDO CAIXA DO DIA	1.517.320	518.817	405.309
SALDO CAIXA FINAL (BANCO)		19.812.850	20.331.667	20.736.976

SAÍDAS (DESPESAS)



Despesas Relacionadas a Novos Negócios: em julho houve o desembolso de apenas R\$ 9,4 mil à PPSConsult Engenharia pelos serviços de assessoria em novos negócios.



Salários, Encargos e Benefícios: os gastos com pessoal atingiram pouco menos de R\$ 1,3 milhão no mês de julho, refletindo variação de 3%. Neste período a empresa contava com 100 funcionários na Ecovix, sendo apenas 01 ativo, e 115 colaboradores no ERG1, além das pessoas jurídicas que prestam serviços mensais que de consultoria jurídica, financeira, contábil, fiscal, engenharia, compras, RH, entre outros setores administrativos.



Movimentação de carga: refere-se, principalmente, ao pagamento à Deugro Brasil Transportes pelo serviço de logística e armazenagem de materiais no Drill Ship no Uruguai.



Insumos Serviços de Corte: Os principais gastos estão ligados à locação de equipamentos junto ao fornecedor Embrasmaqui (R\$ 170 mil). A Recuperanda encaminhou os contratos e aditivos que possui com a Embrasmaqui que incluem serviços específicos de locação de caminhão, empilhadeira, guindaste e escavadeira necessários à atividade do Grupo.



Despesas diversas: Em julho a Ecovix emprestou o montante de R\$ 7.735.000,00 à Nova Participações, que foi parcialmente devolvido dentro do mês (R\$ 3.725.000,00) restando o saldo de R\$ 4.010.000,00. **O contrato de mútuo enviado prevê devolução em até 60 dias com adição de 0,5% de encargos ao mês.** Sobre este ponto, a Recuperanda afirmou que os juros retroativos serão pagos pela Nova Participações durante o mês de agosto/2021. De acordo com a Recuperanda, a Nova Participações enfrenta restrições pontuais de caixa e necessita de recursos para arcar com despesas correntes, tais como operacionais e encargos tributários, e que os montantes são devolvidos dentro do mês.



Obrigação Plano de Recuperação Judicial: A Companhia direcionou R\$ 492 mil para o pagamento de créditos concursais trabalhistas e quirografários, e R\$ 30 mil para pagamento a Advocacia Rocha Baptista – ME, crédito extraconcursal (honorários referente Termo de Entendimentos entre a empresa IMG - INGENIEURTECHNIK UND MASCHINENBAU GMBH e Ecovix), cujo valor negociado, mediante contrato, foi entrada de R\$ 150 mil e 10 parcelas de R\$ 30 mil, a partir de julho/2021.

4. PLANO DE RECUPERAÇÃO JUDICIAL



Proposta de Pagamento do Plano Original Aprovado

CLASSE	Subclasse	VALOR RJ	CARÊNCIA	CONDIÇÕES DO PLANO					RECURSOS UTILIZADOS	FORMA DE RECEBIMENTO
				INÍCIO DOS PAGAMENTOS	FIM DOS PAGAMENTOS	Nº PARCELAS	PERIODICIDADE	CORREÇÃO		
Classe I - Trabalhista	Até 5 salários mínimos	882.038,26	-	ago/18	set/18	-	-	-	i) Valores pagos pelo adquirente da UPI-1; ii) Fluxo de caixa financeiro do Grupo Ecovix; iii) Valores depositados das demandas trabalhistas ajuizadas em face do Grupo Ecovix	Todos os credores receberão pagamentos dos créditos limitados a 5 salários mínimos.
	De 5 a 150 salários mínimos	6.642.294,15	-	dez/18	dez/19	4	Trimestral	-		O saldo de 5 a 150 salários mínimos serão pagos em até 4 parcelas trimestrais
	Acima de 150 salários mínimos	3.238.705,81	-							O saldo remanescente acima de 150 salários mínimos será pago nas mesmas condições dos créditos quirografários
	Ilíquidos	42.846.197,27	-	Liquidação da sentença	-	-	-	-		Serão pagos após os valores serem fixados em sede de homologação de cálculos transitada em julgado, nos mesmos termos dos créditos líquidos.
Classe II - Garantia Real	Opção A (Debêntures)	55.000.000,00	-	-	-	-	-	-	(i) 2º Emissão de debêntures da UPI-1	(i) Conversão de seus Créditos com Garantia Real em Debêntures 2ª Emissão, sendo que cada R\$ 1,00 (um real) em Crédito com Garantia Real será convertido em R\$ 1,00 (um real) em Debêntures 2ª Emissão
	Opção B	15.000.000,00	3 meses	nov/18	fev/21	5	-	-	i) Recursos de caixa	O Grupo ecovix deverá pagar R\$15 milhões em até 30 meses da homologação do PRJ, sendo R\$1 milhão até nov/18, R\$1 milhão até fev/19; R\$3 milhões até ago/19, R\$5 milhões até ago/20 e R\$5 milhões até fev/21.
Classe III - Quirografários	Geral (Debêntures)	7.439.639.423,37*	-	-	-	-	-	-	(i) 1º Emissão de debêntures da UPI-1	i) Parte dos Créditos Quirografários serão transferidos da Ecovix para a UPI-1, por meio da cisão e convertidos em Debêntures 1ª Emissão (para colocação privada). O saldo dos Créditos Quirografários remanescentes na Ecovix, ou seja, não convertidos em Debêntures 1ª Emissão (para colocação privada), será perdoado.
	Pagamento inicial	7.793.148,89	-	ago/18	fev/19	-	-	-	i) Recursos de caixa	Cada Credor Quirografário receberá o valor de R\$ 30.000,00 (trinta mil reais), até o limite de valor de seu respectivo Crédito Quirografário, em pagamento, parcial ou total, conforme o caso, em até 180 (cento e oitenta) dias da Homologação Judicial do Plano.
Classe IV - ME e EPP	Aplicável a todos	19.735.108,24	1 ano	ago/19	ago/21	3	Anual	INPC	i) Recursos de caixa	Integralmente, em até 3 anos após a carência.
TOTAL		7.590.776.915,99								

*O aumento significativo no quadro de credores quirografários refere-se a inclusão do crédito de COSCO SHIPPING DEVELOPMENT CO. LTDA pelo valor de US\$ 278.760,00 (R\$ 588.180.724,47) decorrente da sentença proferida no incidente de nº 023/1.18.0000141-4.

4. PLANO DE RECUPERAÇÃO JUDICIAL



Prestação de Contas

Abaixo segue resumo dos pagamentos de créditos concursais realizados pela Recuperanda até o momento de finalização deste relatório. Registra-se que a prestação de contas detalhada referente ao cumprimento das obrigações do PRJ estará em incidente específico, conforme determinações da Lei 11.101/2005, e em nosso site: www.administradorjudicial.adv.br.

CONDIÇÕES DO PLANO					ATUALIZAÇÃO EM JULHO DE 2021				OBSERVAÇÃO DA ADMINISTRAÇÃO JUDICIAL	
CLASSE	Subclasse	VALOR RJ	INÍCIO DOS PAGAMENTOS	FIM DOS PAGAMENTOS	VALOR A PAGAR	PAGO	EM ATRASO	A VENCER		
Classe I - Trabalhista	Até 5 salários mínimos	882.038,26	ago/18	set/18	882.038,26	26.579,41	-	855.458,85	Os valores em aberto referem-se a pagamentos divergentes do valor habilitado, credores sem dados bancários, ou credores que informaram os dados bancários recentemente e estão em análise para pagamento.	
	De 5 a 150 salários mínimos	6.642.294,15	dez/18	dez/19	6.642.294,15	4.767.567,05	-	1.874.727,10		
	Acima de 150 salários mínimos	3.238.705,81			3.238.705,81	205.206,89	-	3.033.498,92		O saldo será pago conforme a Classe III
	Ilíquidos	42.846.197,27	Liquidação da sentença	-	42.846.197,27	-	-	42.846.197,27		Aguardando sentença de liquidação
Classe II - Garantia Real	Opção A (Debêntures)	55.000.000,00	-	-	55.000.000,00	-	-	55.000.000,00	O saldo será reestruturado pelo Plano Aditivo, como pode-se observar a partir do slide 14.	
	Opção B	15.000.000,00	nov/18	fev/21	15.000.000,00	15.000.000,00	-	-		
Classe III - Quirografários	Geral (Debêntures)	7.439.639.423,37	-	-	7.439.639.423,37	-	-	7.439.639.423,37	O saldo será reestruturado pelo Plano Aditivo, como pode-se observar a partir do slide 14.	
	Pagamento inicial	7.793.148,89	ago/18	fev/19	7.793.148,89	3.042.405,62	-	4.750.743,27		
Classe IV - ME e EPP	Aplicável a todos	19.735.108,24	ago/19	ago/21	20.822.606,28	8.782.529,47	-	12.040.076,81		
TOTAL		7.590.776.915,99			7.591.864.414,03	31.824.288,44	-	7.560.040.125,59		

5. ADITIVO AO PLANO DE RECUPERAÇÃO JUDICIAL



Motivação para o aditivo ao PRJ

Em 29/05/2021 a Recuperanda juntou nos autos o Aditivo ao Plano de Recuperação Judicial, justificando a revisão do plano original por meio das razões que seguem destacadas:

- Inviabilidade de consolidação dos ativos dos ERG's em uma única UPI e Passivos tributários não desvinculáveis das empresas constituintes da UPI
- Inexistência da Backstop Underwriter prevista no Plano original
- Pandemia
- Controvérsias com a FUNCEF
- Deterioração do mercado nacional de construção naval

Nova Proposta de Pagamento

As alterações apresentadas pela requerente compreendem apenas as Classes III e IV, visto que **os créditos da Classe I permanecerão com a mesma forma de pagamento e a Classe II está quitada**. Cabe aqui ressaltar que, o único credor da Classe II, HSBC (Banco Bradesco), recebeu o montante de R\$15 milhões, restando pendente R\$55 milhões. De acordo com a cláusula 4.1.1 (ii) do Plano de Recuperação Judicial original, o Bradesco, único crédito classe II, aderiu à opção b de pagamento, que prevê a alienação dos bens que compõem a garantia. Dessa forma, uma vez que não existem mais bens que garantam o crédito, não há mais garantia, e o crédito passa a integrar a classe III. Abaixo segue o resumo da nova proposta de pagamento apresentada:

CONDIÇÕES DO PLANO ADITIVO											
CLASSE	Subclasse	VALOR REMANESCENTE (R\$)	DESÁGIO	CARÊNCIA	Nº PARCELAS	PERIODICIDADE	JUROS	CORREÇÃO	RECURSOS UTILIZADOS	FORMA DE RECEBIMENTO	
Classe III - Quirografários	Opção A	7.499.390.166,64	60%	01 ano da homologação do aditivo de PRJ	14	Anual	2,5% a.a.	TR	(i) Recursos de caixa	Os Credores Quirografários Opção A receberão 40% (quarenta por cento) do valor de face dos seus Créditos Quirografários Opção A, até o limite de R\$ 500.000,00 (quinhentos mil reais) por Credor, em no máximo 14 (quatorze) parcelas anuais, iguais e sucessivas. O valor mínimo de cada parcela será de R\$ 20.000,00 (vinte mil reais) limitado ao valor do respectivo crédito quirografário.	
	Opção B	-	-	01 ano da homologação do aditivo de PRJ	-	-	-	-	i) Emissão de debêntures	Os Créditos Quirografários Opção B, serão novados e convertidos em Debêntures de 1ª Emissão (para colocação privada), considerando o valor de emissão correspondente a 23,54% (vinte e três por cento e cinquenta e quatro centésimos) do valor do respectivo, idêntico ao Plano Original; com vencimento em 25 (vinte e cinco anos). A remuneração será de 0,5% (cinco décimos por cento) ao ano do saldo do principal das Debêntures, calculados de forma simples, sem desembolso de valores.	
Classe IV - ME e EPP	Aplicável a todos	12.040.076,81	-	06 meses da homologação do aditivo de PRJ	1	-	1% a.a.	INPC	i) Recursos de caixa	Os Credores ME e EPP receberão a integralidade ou parcela remanescente dos seus créditos em parcela única, acrescidos de correção monetária com base no INPC + 1% (um por cento) ao ano, incidente desde a Data de Homologação Judicial do Plano Original (i.e., 17 de agosto de 2018) até a data do efetivo pagamento do valor correspondente	
		7.511.430.243,45									

6. RELATÓRIO FOTOGRÁFICO



Imagens das operações de manutenção realizadas no estaleiro



Imagens enviadas em 15/09/2021.

6. RELATÓRIO FOTOGRÁFICO



Imagens das operações de Top Off



Imagens enviadas em 31/08/2021.



MEDEIROS & MEDEIROS
ADMINISTRAÇÃO JUDICIAL

ANEXOS

RELATÓRIO MENSAL DE
ATIVIDADES (RMA)

ÍNDICE

I – DEMONSTRAÇÕES CONTÁBEIS JULHO/2021

II – RELATÓRIO DAS OPERAÇÕES DO ESTALEIRO

III – RELATÓRIO CAMPANHA DE VACINAÇÃO CONTRA A GRIPE INFLUENZA



**MEDEIROS
& MEDEIROS
COSTA BEBER**
ADMINISTRAÇÃO JUDICIAL

administradorjudicial.adv.br

CENTRAL DE ATENDIMENTO: **0800 150 1111**

PORTO ALEGRE / RS

NOVO HAMBURGO / RS

SÃO PAULO / SP

CAXIAS DO SUL / RS

BLUMENAU / SC

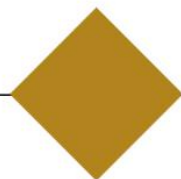

AV. DR. NILO PEÇANHA, 2900/701
TORRE COMERCIAL IGUATEMI BUSINESS
BAIRRO CHÁCARA DAS PEDRAS
CEP: 91330-001

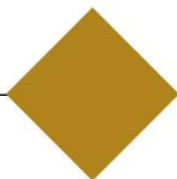

RUA JÚLIO DE CASTILHOS, 679/111
CENTRO EXECUTIVO TORRE PRATA
BAIRRO CENTRO
CEP: 93510-130

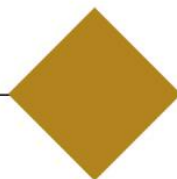

AV. NACÕES UNIDAS, 12399/133 B
ED. COMERCIAL LANDMARK
BAIRRO BROOKLIN NOVO
CEP: 04578-000

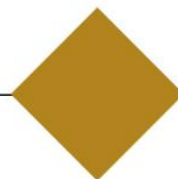

AV. ITÁLIA, 482/501
ED. DOMÊNICA VERDI
BAIRRO SÃO PELEGRINO
CEP: 95010-040

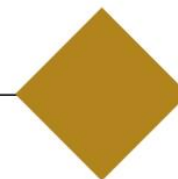

RUA DR. ARTUR BALSINI, 107
BBC BLUMENAU
BAIRRO VELHA
CEP: 89036-240

Ecovix Construções Oceânicas S.A. - Em Recuperação Judicial

Balancos patrimoniais em 31 de dezembro de 2020 e 31 de Julho de 2021.

(Em milhares de Reais)

Ativo	Controladora		Passivo	Controladora	
	dez/20	jul/21		dez/20	jul/21
Ativo Circulante			Passivo Circulante		
Caixa e Equivalentes de Caixa	89	675	Empréstimos e Financiamentos	8	-
Contas a Receber	23.831	15.002	Fornecedores	5.850	1.019
Estoques	-	-	Obrigações Sociais e Trabalhistas	573	515
Adiantamento a Fornecedores	1.247	1.336	Obrigações Fiscais	3.059	204
Tributos a Compensar	73.296	63.925	Adiantamento de Clientes	276.036	31.154
Outros Ativos	40.045	2.316	Receitas Diferidas	-	-
			Parcelamento Tributos	799	308
			Outros Passivos	50	-
	<u>138.508</u>	<u>83.254</u>		<u>286.376</u>	<u>33.200</u>
Ativo não Circulante			Passivo não Circulante		
Banco Conta Vinculada	-	-	Empréstimos e Financiamentos	-	-
Aplicação Financeira Restrita	19	18	Receitas Diferidas	91.023	77.762
Partes Relacionadas	506.794	491.045	Partes Relacionadas	3.124	-
Ativo Fiscal Diferido	-	48.330	Provisão para Contingência	7.162	130.390
Depósitos Judiciais	-	29.754	Provisão para Perda em Investimentos	-	-
Outros Recebíveis	66	-	Outros Credores Diversos (PRJ)	6.960.744	6.989.074
			Parcelamento Tributos LP	-	-
			Fornecedores LP	-	-
			Outros Passivos LP	-	523
	<u>506.879</u>	<u>569.147</u>		<u>7.062.052</u>	<u>7.197.750</u>
Investimentos	524.311	420.000	Patrimônio Líquido		
Propriedades para Investimento	1.432	-	Capital Social	20.000	20.000
Imobilizado	116.701	85.966	Reservas Legais	89.535	89.535
Intangível	142	233	Prejuízos Acumulados	(6.132.484)	(6.158.239)
			Resultado do Exercício	(37.506)	(23.646)
			Participações de não controladores	-	-
	<u>642.585</u>	<u>506.199</u>		<u>(6.060.455)</u>	<u>(6.072.349)</u>
Total do Ativo	1.287.973	1.158.600	Total do Passivo	1.287.973	1.158.600

Assinado de forma digital por TUANY CAROLINY COSTA/08876533969
 DN: c=BR, o=ICP-Brasil, ou=Secretaria da Receita Federal do Brasil - RFB, ou=RFB e-CPF, ou=VALID, ou=AR.SP.CERTIFICADOS, ou=202002200175, ou=TUANY CAROLINY COSTA/08876533969
 Data: 2021.08.30 14:54:54 -03'00'

Tuany Carolyn Costa
 Contadora
 CRC SC041736/O-8 S-SP

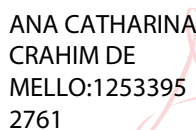
Assinado de forma digital por ANA CATHARINA CRAHIM DE MELLO/12533952761
 DN: c=BR, o=ICP-Brasil, ou=Secretaria da Receita Federal do Brasil - RFB, ou=RFB e-CPF, ou=VALID, ou=AR- INFORMANCA, ou=Videoconferencia, ou=16696061000175, ou=ANA CATHARINA CRAHIM DE MELLO/12533952761
 Dados: 2021.08.31 09:27:21 -03'00'

Ana Catharina Crahim de Mello
 Diretora

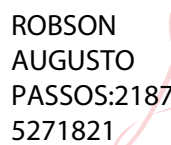
Assinado de forma digital por ROBSON AUGUSTO PASSOS/21875271821
 DN: c=BR, o=ICP-Brasil, ou=Autoridade Certificadora Raiz Brasileira v2, ou=AC.SOLUTI, ou=AC.SOLUTI Multipla, ou=Certificado PF A3, cn=ROBSON AUGUSTO PASSOS/21875271821
 Dados: 2021.08.30 14:45:34 -03'00'

Robson Augusto Passos
 Diretor

Ecovix Construções Oceânicas S.A. - Em Recuperação Judicial

Demonstrações de resultados em 31 de dezembro de 2020 e 31 de Julho de 2021.
(Em milhares de Reais)

	Controladora	
	dez/20	jul/21
Receita líquida operacional	6.351	-
Custo dos produtos vendidos e serviços prestados	-	-
Lucro Bruto	6.351	-
Despesas Administrativas	(56.025)	(16.254)
Depreciação e Amortização	(40.278)	(23.503)
Outras receitas e despesas operacionais	22.216	13.865
Resultado de equivalência patrimonial	-	-
Lucro Operacional	(67.736)	(25.892)
Receitas Financeiras	2.222	93
Despesas Financeiras	(2.302)	(553)
Variação Cambial	524	(6)
Receitas (despesas) financeiras líquidas	445	(466)
Outras receitas e outras despesas	29.787	2.713
Resultado antes dos impostos	(37.506)	(23.645)
Imposto de renda e contribuição social corrente e diferido	-	-
Resultado do Exercício	(37.506)	(23.645)



Assinado de forma digital por TUANY CAROLINY COSTA:08876535969
DN: c=BR, o=ICP-Brasil, ou=Secretaria da Receita Federal do Brasil - RFB, ou=RFB e-CPF A3, ou=VALID, ou=AR SP CERTIFICADOS, ou=25268422000173, cn=TUANY CAROLINY COSTA:08876535969
Dados: 2021.08.30 14:34:25 -03'00'

Tuany Caroliny Costa
Contadora
CRC SC041736/O-8 S-SP

ANA CATHARINA
CRAHIM DE
MELLO:12533952761

Assinado de forma digital por ANA CATHARINA CRAHIM DE MELLO:12533952761
DN: c=BR, o=ICP-Brasil, ou=Secretaria da Receita Federal do Brasil - RFB, ou=RFB e-CPF A3, ou=VALID, ou=AR INFORMBANK, ou=Videoconferencia, ou=16696061000175, cn=ANA CATHARINA CRAHIM DE MELLO:12533952761
Dados: 2021.08.31 09:29:53 -03'00'

Ana Catharina Crahim de Mello
Diretora

ROBSON
AUGUSTO
PASSOS:2187527
1821

Assinado de forma digital por ROBSON AUGUSTO PASSOS:21875271821
DN: c=BR, o=ICP-Brasil, ou=Autoridade Certificadora Raiz Brasileira v2, ou=AC SOLUTI, ou=AC SOLUTI Multipla, ou=Certificado PF A3, cn=ROBSON AUGUSTO PASSOS:21875271821
Dados: 2021.08.30 14:46:38 -03'00'

Robson Augusto Passos
Diretor

Ecovix Construções Oceânicas S.A. - Em Recuperação Judicial

Balancos patrimoniais em 31 de dezembro de 2020 e 31 de Julho de 2021.
(Em milhares de Reais)

Ativo	Consolidado		Passivo	Consolidado	
	dez/20	jul/21		dez/20	jul/21
Ativo Circulante			Passivo Circulante		
Caixa e Equivalentes de Caixa	13.116	1.261	Empréstimos e Financiamentos	8	-
Contas a Receber	23.831	15.002	Fornecedores	11.803	3.689
Estoques	-	-	Obrigações Sociais e Trabalhistas	911	1.439
Adiantamento a Fornecedores	1.933	1.890	Obrigações Fiscais	14.446	853
Tributos a Compensar	95.112	82.831	Adiantamento de Clientes	276.136	31.254
Outros Ativos	55.714	2.977	Receitas Diferidas	-	-
			Parcelamento Tributos	1.677	1.335
			Outros Passivos	4.206	-
	<u>189.706</u>	<u>103.962</u>		<u>309.187</u>	<u>38.570</u>
Ativo não Circulante			Passivo não Circulante		
Banco Conta Vinculada	-	-	Empréstimos e Financiamentos	-	-
Aplicação Financeira Restrita	25	18	Receitas Diferidas	91.023	77.762
Partes Relacionadas	93.922	90.146	Partes Relacionadas	3.124	-
Ativo Fiscal Diferido	-	48.330	Provisão para Contingência	7.165	245.515
Depósitos Judiciais	73	29.754	Provisão para Perda em Investimentos	-	-
Outros Recebíveis	66	-	Outros Credores Diversos (PRJ)	7.389.802	7.418.212
			Parcelamento Tributos LP	-	-
			Fornecedores LP	-	1.672
	<u>94.086</u>	<u>168.248</u>	Outros Passivos LP	-	1.262
				<u>7.491.113</u>	<u>7.744.423</u>
Investimentos	578.098	378.943	Patrimônio Líquido		
Propriedades para Investimento	3.548	2.116	Capital Social	20.000	20.000
Imobilizado	856.336	1.070.827	Reservas Legais	89.535	89.535
Intangível	142	233	Prejuízos Acumulados	(6.132.484)	(6.158.239)
			Resultado do Exercício	(37.506)	(23.646)
	<u>1.438.124</u>	<u>1.452.120</u>	Participações de não controladores	(17.929)	13.686
				<u>(6.078.384)</u>	<u>(6.058.664)</u>
Total do Ativo	1.721.916	1.724.329	Total do Passivo	1.721.916	1.724.329

Assinado de forma digital por TUANY CAROLINY COSTA 08876133969
DN: c=BR, o=ICP-Brasil, ou=Secretaria da Receita Federal do Brasil - RFB, ou=RFB e-CPF A3, ou=VALID, ou=RS-SP
CERTIFICADOS, ou=25268422000173, ou=TUANY CAROLINY COSTA 08876133969
Dados: 2021.08.31 09:30:47 -03'00'

Tuany Caroliny Costa
Contadora
CRC SC041736/O-8 S-SP

Assinado de forma digital por ANA CATHARINA CRAHIM DE MELLO 12533952761
DN: c=BR, o=ICP-Brasil, ou=Secretaria da Receita Federal do Brasil - RFB, ou=RFB e-CPF A3, ou=VALID, ou=RF INFORMANIK, ou=Videoconferencia, ou=16696061000175, ou=ANA CATHARINA CRAHIM DE MELLO 12533952761
Dados: 2021.08.31 09:30:47 -03'00'

ANA CATHARINA CRAHIM DE MELLO
MELLO:12533952761
1
Ana Catharina Crahim de Mello
Diretora

Assinado de forma digital por ROBSON AUGUSTO PASSOS:21875271821
DN: c=BR, o=ICP-Brasil, ou=Autoridade Certificadora Raiz Brasileira v2, ou=AC SOLUTI, ou=AC SOLUTI Multipla, ou=Certificado PF A3, cn=ROBSON AUGUSTO PASSOS:21875271821
Dados: 2021.08.30 14:47:41 -03'00'

ROBSON AUGUSTO PASSOS:21875271821
Robson Augusto Passos
Diretor

Ecovix Construções Oceânicas S.A. - Em Recuperação Judicial

Demonstrações de resultados em 31 de dezembro de 2020 e 31 de Julho de 2021.

(Em milhares de Reais)

	Consolidado	
	dez/20	jul/21
Receita líquida operacional	6.351	4.428
Serviços Cancelados		(204)
Impostos Incidentes sobre Receita		(468)
Custo dos produtos vendidos e serviços prestados	-	(1.635)
Lucro Bruto	6.351	2.120
Despesas Administrativas	(69.498)	(23.588)
Depreciação e Amortização	(77.233)	(53.905)
Outras receitas e despesas operacionais	15.202	14.825
Resultado de equivalência patrimonial	-	-
Lucro Operacional	(125.179)	(60.548)
Receitas Financeiras	2.331	106
Despesas Financeiras	(2.777)	(645)
Variação Cambial	524	(6)
Receitas (despesas) financeiras líquidas	78	(545)
Outras receitas e outras despesas	34.976	3.773
Resultado antes dos impostos	(90.125)	(57.320)
Imposto de renda e contribuição social corrente e diferido	-	-
Minoritário	11.919	8.419
Resultado do Exercício	(78.205)	(48.902)

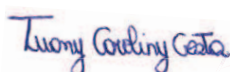

Assinado de forma digital por TUANY CAROLINY COSTA:08676535969
DN: c=BR, o=ICP-Brasil, ou=Secretaria da Receita Federal do Brasil - RFB, ou=RFB e CPF A3, ou=VALID, ou=AR SP CERTIFICADOS, ou=25268422000173, cn=TUANY CAROLINY COSTA:08676535969
Dados: 2021.08.30 14:36:29 -03'00'

Tuany Caroliny Costa
Contadora
CRC SC041736/O-8 S-SP

ANA CATHARINA
CRAHIM DE
MELLO:12533952761

Assinado de forma digital por ANA CATHARINA CRAHIM DE MELLO:12533952761
DN: c=BR, o=ICP-Brasil, ou=Secretaria da Receita Federal do Brasil - RFB, ou=RFB e CPF A3, ou=VALID, ou=AR INFORMBANK, ou=Videoconferencia, ou=16696061000175, cn=ANA CATHARINA CRAHIM DE MELLO:12533952761
Dados: 2021.08.31 09:31:50 -03'00'

Ana Catharina Crahim de Mello
Diretora

**ROBSON
AUGUSTO
PASSOS:218752
71821**

Assinado de forma digital por ROBSON AUGUSTO PASSOS:21875271821
DN: c=BR, o=ICP-Brasil, ou=Autoridade Certificadora Raiz Brasileira v2, ou=AC SOLUTI, ou=AC SOLUTI Multipla, ou=Certificado PF A3, cn=ROBSON AUGUSTO PASSOS:21875271821
Dados: 2021.08.30 14:48:44 -03'00'

Robson Augusto Passos
Diretor

RG ESTALEIROS ERG1 S.A. - Em Recuperação Judicial

Balanços patrimoniais em 31 de dezembro de 2020 e 31 de Julho de 2021.
(Em milhares de Reais)

Ativo	dez/20	jul/21	Passivo	dez/20	jul/21
Ativo Circulante			Passivo Circulante		
Caixa e Equivalentes de Caixa	12.623	196	Empréstimos e Financiamentos	-	-
Contas a Receber	7.221	6.813	Fornecedores	3.906	2.670
Estoques	-	-	Obrigações Sociais e Trabalhistas	338	924
Adiantamento a Fornecedores	685	553	Obrigações Fiscais	415	560
Tributos a Compensar	11.000	7.744	Adiantamento de Clientes	100	100
Outros Ativos	15.292	641	Receitas Diferidas	-	-
	<u>46.820</u>	<u>15.947</u>	Parcelamento Tributos	869	576
			Outros Passivos	1.032	-
				<u>6.660</u>	<u>4.831</u>
Ativo não Circulante			Passivo não Circulante		
Banco Conta Vinculada	-	-	Empréstimos e Financiamentos	-	-
Aplicação Financeira Restrita	-	-	Receitas Diferidas	-	-
Partes Relacionadas	622	657	Partes Relacionadas	75.818	63.857
Ativo Fiscal Diferido	-	-	Provisão para Contingência	-	-
Depósitos Judiciais	73	-	Outros Credores Diversos (PRJ)	7.250	7.250
Outros Recebíveis	-	-	Parcelamento Tributos LP	-	-
	<u>695</u>	<u>657</u>	Fornecedores LP	-	1.672
			Outros Passivos LP	-	561
				<u>83.067</u>	<u>73.340</u>
Investimentos	-	-	Patrimônio Líquido		
Propriedades para Investimento	-	-	Capital Social	423.256	423.256
Imobilizado	19.316	283.967	Reservas Legais	7.037	-
Intangível	-	-	Prejuízos Acumulados	(437.980)	(186.048)
	<u>19.316</u>	<u>283.967</u>	Resultado do Exercício	(15.209)	(14.809)
				<u>(22.896)</u>	<u>222.400</u>
Total do Ativo	66.831	300.571	Total do Passivo	66.831	300.571

Assinado de forma digital por TUANY CAROLINY COSTA.08876535969
 DN: c=BR, o=ICP-Brasil, ou=Secretaria da Receita Federal do Brasil - RFB, ou=RFB e-CPF A3, ou=VALID, ou=AR SP CERTIFICADOS, ou=2526842000173, cn= TUANY CAROLINY COSTA.08876535969
 Dados: 2021.08.30 14:36:55 -03'00'

Tuany Caroliny Costa

Contadora
CRC SC041736/O-8 S-SP

ANA CATHARINA CRAHIM DE MELLO:12533952761

Assinado de forma digital por ANA CATHARINA CRAHIM DE MELLO:12533952761
 DN: c=BR, o=ICP-Brasil, ou=Secretaria da Receita Federal do Brasil - RFB, ou=RFB e-CPF A3, ou=VALID, ou=AR INFORMBANK, ou=Infoconfederacao, ou=16995651000175, cn=ANA CATHARINA CRAHIM DE MELLO:12533952761
 Dados: 2021.08.31 09:53:03 -03'00'

Ana Catharina Crahim de Mello
Diretora

ROBSON
AUGUSTO
PASSOS:218752
71821

Assinado de forma digital por ROBSON AUGUSTO PASSOS:21875271821
 DN: c=BR, o=ICP-Brasil, ou=Autoridade Certificadora Raiz Brasileira v2, ou=AC SOLUTI, ou=AC SOLUTI Multipla, ou=Certificado PF A3, cn=ROBSON AUGUSTO PASSOS:21875271821
 Dados: 2021.08.30 14:49:41 -03'00'

Robson Augusto Passos
Diretor

RG ESTALEIROS ERG1 S.A. - Em Recuperação Judicial

Demonstrações de resultados em 31 de dezembro de 2020 e 31 de Julho de 2021.
(Em milhares de Reais)

	dez/20	jul/21
Receita bruta operacional	4.943	4.428
Serviços Cancelados		(204)
Impostos Incidentes sobre Receita		(468)
Custo das vendas e dos serviços prestados	-	(1.635)
Lucro bruto	4.943	2.120
Despesas administrativas	(12.037)	(6.794)
Depreciação e Amortização	(3.801)	(11.062)
Outras receitas e despesas Operacionais	(8.781)	960
Resultado de equivalência patrimonial	-	-
Lucro operacional	(19.676)	(14.776)
Receitas financeiras	122	12
Despesas financeiras	(453)	(77)
Variação Cambial	-	-
Receita (despesas) financeiras líquidas	(331)	(66)
Outras receitas e outras despesas	4.798	33
Outras receitas e outras despesas	(15.209)	(14.809)
Imposto de renda e contribuição social corrente e diferido	-	-
Lucro líquido do exercício	(15.209)	(14.809)

Tuany Carolyn Costa

Assinado de forma digital por TUANY CAROLINY COSTA/08876153969
DN: c=BR, o=ICP-Brasil, ou=Secretaria da Receita Federal do Brasil - RFB, ou=RFB e CPF A3, ou=VALID, ou=A1-SP CERTIFICADOS, ou=258462200073, cn=Tuany Carolyn Costa/08876153969
Dados: 2021.08.30 14:37:17 -03'00'

Tuany Carolyn Costa
Contadora
CRC SC041736/O-8 S-SP

ANA CATHARINA
CRAHIM DE
MELLO:12533952761

Assinado de forma digital por ANA CATHARINA
CRAHIM DE MELLO:12533952761
DN: c=BR, o=ICP-Brasil, ou=Secretaria da Receita
Federal do Brasil - RFB, ou=RFB e CPF A3, ou=VALID,
ou=A1-INFOBRANK, ou=VIGOSCOFFERENCIA,
ou=16626061000175, cn=ANA CATHARINA CRAHIM DE
MELLO:12533952761
Dados: 2021.08.31 09:34:03 -03'00'

Ana Catharina Crahim de Mello
Diretora

**ROBSON
AUGUSTO
PASSOS:21875
271821**

Assinado de forma digital por
ROBSON AUGUSTO
PASSOS:21875271821
DN: c=BR, o=ICP-Brasil,
ou=Autoridade Certificadora Raiz
Brasileira v2, ou=AC SOLUTI, ou=AC
SOLUTI Multipla, ou=Certificado PF
A3, cn=ROBSON AUGUSTO
PASSOS:21875271821
Dados: 2021.08.30 14:50:40 -03'00'

Robson Augusto Passos
Diretor

RG ESTALEIROS ERG2 S.A.- Em Recuperação Judicial

Balancos patrimoniais em 31 de dezembro de 2020 e 31 de Julho de 2021.
(Em milhares de Reais)

Ativo	dez/20	jul/21	Passivo	dez/20	jul/21
Ativo Circulante			Passivo Circulante		
Caixa e Equivalentes de Caixa	250	250	Empréstimos e Financiamentos	-	-
Contas a Receber	230.045	230.369	Fornecedores	-	-
Estoques	-	-	Obrigações Sociais e Trabalhistas	-	-
Adiantamento a Fornecedores	0	0	Obrigações Fiscais	8.631	89
Tributos a Compensar	10.007	9.080	Adiantamento de Clientes	-	-
Outros Ativos	377	20	Receitas Diferidas	-	-
			Parcelamento Tributos	-	-
			Outros Passivos	-	-
	<u>240.679</u>	<u>239.718</u>		<u>8.631</u>	<u>89</u>
Ativo não Circulante			Passivo não Circulante		
Banco Conta Vinculada	-	-	Empréstimos e Financiamentos	-	-
Aplicação Financeira Restrita	-	-	Receitas Diferidas	-	-
Partes Relacionadas	1	1	Partes Relacionadas	302.821	302.827
Ativo Fiscal Diferido	-	-	Provisão para Contingência	3	92.556
Depósitos Judiciais	-	-	Outros Credores Diversos (PRJ)	661.213	661.213
Outros Recebíveis	-	-	Parcelamento Tributos LP	-	-
			Fornecedores LP	-	-
	<u>1</u>	<u>1</u>	Outros Passivos LP	-	178
				<u>964.037</u>	<u>1.056.773</u>
Investimentos	-	-	Patrimônio Líquido		
Propriedades para Investimento	-	-	Capital Social	160.942	160.942
Imobilizado	720.319	700.895	Reservas Legais	35.564	33.824
Intangível	-	-	Prejuízos Acumulados	(176.203)	(292.250)
	<u>720.319</u>	<u>700.895</u>	Resultado do Exercício	(31.973)	(18.764)
				<u>(11.670)</u>	<u>(116.249)</u>
Total do Ativo	960.998	940.613	Total do Passivo	960.998	940.613

Assinado de forma digital por TUANY CAROLINY COSTA/0817033069
DN: c=BR, o=ICP-Brasil, ou=Secretaria da Receita Federal do Brasil - RFB, ou=RFB e CPF A3, ou=VALID, ou=AR.SP.CERTIFICADOS, ou=23268422000173, cn=TIJANNY CAROLINY COSTA/0817033069
Dados: 2021.08.30 14:38:05 -03'00'

Tuany Carolyn Costa
Contadora
CRC SC041736/O-8 S-SP

ANA CATHARINA
CRAHIM DE
MELLO:12533952761

Assinado de forma digital por ANA CATHARINA CRAHIM DE MELLO/12533952761
DN: c=BR, o=ICP-Brasil, ou=Secretaria da Receita Federal do Brasil - RFB, ou=RFB e CPF A3, ou=VALID, ou=AR.INFORMBANK, ou=Videoconferencia, ou=16690961000173, cn=ANA CATHARINA CRAHIM DE MELLO/12533952761
Dados: 2021.08.31 09:35:04 -03'00'

Ana Catharina Crahim de Mello
Diretora

ROBSON AUGUSTO
PASSOS:218752718
21

Assinado de forma digital por ROBSON AUGUSTO PASSOS:21875271821
DN: c=BR, o=ICP-Brasil, ou=Autoridade Certificadora Raiz Brasileira v2, ou=AC SOLUTI, ou=AC SOLUTI Multipla, ou=Certificado PF A3, cn=ROBSON AUGUSTO PASSOS:21875271821
Dados: 2021.08.30 14:51:31 -03'00'

Robson Augusto Passos
Diretor

RG ESTALEIROS ERG2 S.A. - Em Recuperação Judicial

Demonstrações de resultados em 31 de dezembro de 2020 e 31 de Julho de 2021.
(Em milhares de Reais)

	dez/20	jul/21
Receita líquida operacional	-	-
Custo das vendas e dos serviços prestados	-	-
Lucro bruto	-	-
Despesas administrativas	(584)	(447)
Depreciação e Amortização	(33.155)	(19.340)
Outras receitas e despesas Operacionais	1.767	-
Resultado de equivalência patrimonial	-	-
Lucro operacional	(31.972)	(19.787)
Receitas financeiras	1	1
Despesas financeiras	(2)	(4)
Variação Cambial	-	-
Receita (despesas) financeiras líquidas	(1)	(4)
Outras receitas e outras despesas	-	1.027
Resultado antes dos impostos	(31.973)	(18.764)
Imposto de renda e contribuição social corrente e diferido	-	-
Lucro líquido do exercício	(31.973)	(18.764)

Tuany Carolyn Costa

Assinado de forma digital por TUANY CAROLINY COSTA:0887653969
DN: c=BR, o=ICP-Brasil, ou=Secretaria da Receita Federal do Brasil - RFB, ou=RFB e CPF A3, ou=VALID, ou=RS-SP-CERTIFICADOS, ou=2328422000173, ou=TUANY CAROLINY COSTA:0887653969
Dados: 2021.08.30 14:38:54 -03'00'

Tuany Carolyn Costa
Contadora
CRC SC041736/O-8 S-SP

ANA CATHARINA
CRAHIM DE
MELLO:12533952
761

Assinado de forma digital por ANA CATHARINA CRAHIM DE MELLO:12533952761
DN: c=BR, o=ICP-Brasil, ou=Secretaria da Receita Federal do Brasil - RFB, ou=RFB e CPF A3, ou=VALID, ou=RS-SP-CERTIFICADOS, ou=16696061000175, ou=ANA CATHARINA CRAHIM DE MELLO:12533952761
Dados: 2021.08.31 09:36:14 -03'00'

Ana Catharina Crahim de Mello
Diretora

**ROBSON
AUGUSTO
PASSOS:21875
271821**

Assinado de forma digital por ROBSON AUGUSTO PASSOS:21875271821
DN: c=BR, o=ICP-Brasil, ou=Autoridade Certificadora Raiz Brasileira v2, ou=AC SOLUTI, ou=AC SOLUTI Multipla, ou=Certificado PF A3, cn=ROBSON AUGUSTO PASSOS:21875271821
Dados: 2021.08.30 14:52:34 -03'00'

Robson Augusto Passos
Diretor

RG ESTALEIROS ERG3 S.A.- Em Recuperação Judicial

Balancos patrimoniais em 31 de dezembro de 2020 e 31 de Julho de 2021.
(Em milhares de Reais)

Ativo	dez/20	jul/21	Passivo	dez/20	jul/21
Ativo Circulante			Passivo Circulante		
Caixa e Equivalentes de Caixa	1	1	Empréstimos e Financiamentos	-	-
Contas a Receber	2.706	2.706	Fornecedores	986	-
Estoques	-	-	Obrigações Sociais e Trabalhistas	-	-
Adiantamento a Fornecedores	0	0	Obrigações Fiscais	0	-
Tributos a Compensar	-	-	Adiantamento de Clientes	-	-
Outros Ativos	-	-	Receitas Diferidas	-	-
	<u>2.707</u>	<u>2.707</u>	Parcelamento Tributos	9	2
			Outros Passivos	-	-
				<u>995</u>	<u>2</u>
Ativo não Circulante			Passivo não Circulante		
Banco Conta Vinculada	-	-	Empréstimos e Financiamentos	-	-
Aplicação Financeira Restrita	-	-	Receitas Diferidas	-	-
Partes Relacionadas	1.421	1.421	Partes Relacionadas	463	474
Ativo Fiscal Diferido	-	-	Provisão para Contingência	-	35
Depósitos Judiciais	-	-	Outros Credores Diversos (PRJ)	411	411
Outros Recebíveis	-	-	Parcelamento Tributos LP	-	-
	<u>1.421</u>	<u>1.421</u>	Fornecedores LP	-	-
			Outros Passivos LP	-	-
				<u>874</u>	<u>920</u>
Investimentos	-	-	Patrimônio líquido		
Propriedades para Investimento	2.116	2.116	Capital Social	757	757
Imobilizado	-	-	Reservas Legais	2.590	597
Intangível	-	-	Prejuízos Acumulados	1.159	3.972
	<u>2.116</u>	<u>2.116</u>	Resultado do Exercício	(130)	(4)
				<u>4.375</u>	<u>5.322</u>
Total do Ativo	6.244	6.244	Total do Passivo	6.244	6.244

 Assinado de forma digital por TUANY CAROLINY COSTA/08876535969
DN: c=BR, o=ICP-Brasil, ou=Secretaria da Receita Federal do Brasil - SRF, ou=RR e CPF A3, ou=VALID, ou=AR SP CERTIFICADOS, ou=3208422000173, cn=TUANY CAROLINY COSTA/08876535969
Dados: 2021.08.30 14:39:25 -03'00'

Tuany Caroliny Costa
Contadora
CRC SC041736/O-8 S-SP

ANA CATHARINA
CRAHIM DE
MELLO:12533952761

Assinado de forma digital por ANA CATHARINA CRAHIM DE MELLO/12533952761
DN: c=BR, o=ICP-Brasil, ou=Secretaria da Receita Federal do Brasil - SRF, ou=RR e CPF A3, ou=VALID, ou=AR SP CERTIFICADOS, ou=14689605000173, ou=ANA CATHARINA CRAHIM DE MELLO/12533952761
Dados: 2021.08.31 09:35:09 -03'00'

Ana Catharina Crahim de Mello
Diretora

 Assinado de forma digital por ROBSON AUGUSTO PASSOS/21875271821
DN: c=BR, o=ICP-Brasil, ou=Autoridade Certificadora Raiz Brasileira v2, ou=AC SOLUTI, ou=AC SOLUTI Multipla, ou=Certificado PF A3, cn=ROBSON AUGUSTO PASSOS/21875271821
Dados: 2021.08.30 14:53:30 -03'00'

**ROBSON
AUGUSTO
PASSOS:21875
271821**

Robson Augusto Passos
Diretor

RG ESTALEIROS ERG3 S.A. - Em Recuperação Judicial

Demonstrações de resultados em 31 de dezembro de 2020 e 31 de Julho de 2021.
(Em milhares de Reais)

	dez/20	jul/21
Receita líquida operacional	-	-
Custo das vendas e dos serviços prestados	-	-
Lucro bruto	-	-
Despesas administrativas	(128)	(3)
Depreciação e Amortização	-	-
Outras receitas e despesas Operacionais	-	-
Resultado de equivalência patrimonial	-	-
Lucro operacional	(128)	(3)
Receitas financeiras	-	0
Despesas financeiras	(3)	(2)
Variação Cambial	-	-
Receita (despesas) financeiras líquidas	(3)	(2)
Outras receitas e outras despesas	-	-
Resultado antes dos impostos	(130)	(4)
Imposto de renda e contribuição social corrente e diferido	-	-
Lucro líquido do exercício	(130)	(4)

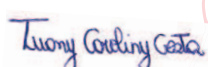
Assinado de forma digital por TUANY CAROLINY COSTA:08876535969
DN: c=BR, o=ICP-Brasil, ou=Secretaria da Receita Federal do Brasil - RFB, ou=RFB e-CPF A3, ou=VALID, ou=AR-SP CERTIFICADOS, ou=25268422000173, cn=TUANY CAROLINY COSTA:08876535969
Dados: 2021.08.30 14:39:54 -03'00'

Tuany Caroliny Costa
Contadora
CRC SC041736/O-8 S-SP

ANA CATHARINA CRAHIM DE MELLO:12533952761
Assinado de forma digital por ANA CATHARINA CRAHIM DE MELLO:12533952761
DN: c=BR, o=ICP-Brasil, ou=Secretaria da Receita Federal do Brasil - RFB, ou=RFB e-CPF A3, ou=VALID, ou=AR-INFORMBANK, ou=Videoconferencia, ou=16696061000175, cn=ANA CATHARINA CRAHIM DE MELLO:12533952761
Dados: 2021.08.31 09:37:48 -03'00'

Ana Catharina Crahim de Mello
Diretora

ROBSON AUGUSTO PASSOS:21875271821
Assinado de forma digital por ROBSON AUGUSTO PASSOS:21875271821
DN: c=BR, o=ICP-Brasil, ou=Autoridade Certificadora Raiz Brasileira v2, ou=AC SOLUTI, ou=AC SOLUTI Multipla, ou=Certificado PF A3, cn=ROBSON AUGUSTO PASSOS:21875271821
Dados: 2021.08.30 14:54:33 -03'00'

Robson Augusto Passos
Diretor

Engevix Sistema de Defesa - Em Recuperação Judicial

Balancos patrimoniais em 31 de dezembro de 2020 e 31 de Julho de 2021.

(Em milhares de Reais)

Ativo	Controladora		Passivo	Controladora	
	dez/20	jul/21		dez/20	jul/21
Ativo Circulante			Passivo Circulante		
Caixa e equivalentes de caixa	27.893	20.377	Empréstimos e Financiamentos	-	-
Contas a receber	-	-	Fornecedores	120	308
Estoques	-	-	Obrigações Sociais e Trabalhistas	-	-
Adiantamentos à fornecedores	(22)	-	Obrigações Fiscais	362	-
Tributos a compensar	102	30	Adiantamento de Clientes	80.592	80.592
Outros ativos	6	-	Receitas Diferidas	-	-
	27.979	20.407	Parcelamento Tributos	64	-
			Outros Passivos	-	-
			81.139	80.901	
Ativo não Circulante			Passivo não Circulante		
Aplicação Financeira restrita	-	-	Empréstimos e Financiamentos	-	-
Contas a receber	-	-	Receitas Diferidas	-	-
Partes relacionadas	1.993	1.993	Partes Relacionadas	79.298	71.513
Ativo fiscal diferido	-	-	Provisão para Contingência	1.711	5.306
Depósitos judiciais	45.164	45.164	Parcelamento Tributos LP	-	-
Outros Recebíveis	-	-	Outros Créditos	-	-
	47.157	47.157	81.009	76.819	
Investimentos	-	-	Patrimônio Líquido		
Imobilizado	-	-	Capital Social	2.000	2.000
Intangível	-	-	Reserva Lucros	-	-
			Reserva legal	-	-
			Prejuízos Acumulados	(89.017)	(92.031)
			Resultado do Exercício	5	(124)
			Total do patrimônio líquido	(87.012)	(90.155)
Total do ativo	75.136	67.564	Total Passivo e patrimônio líquido	75.136	67.564

Assinado de forma digital por TUANY CAROLINY COSTA 08876533969
 DN: c=BR, o=ICP-Brasil, ou=Secretaria da Receita Federal do Brasil - RFB, ou=RFB e CPF A3, ou=VALID, ou=AR SP CERTIFICADOS, ou=3208422000173, cn=TIUANY CAROLINY COSTA 08876533969
 Dados: 2021.08.30 16:22:04 -03'00'

Tuany Caroliny Costa
 Contadora
 CRC SC041736/O-8 S-SP

ROBSON
 AUGUSTO
 PASSOS:21875271
 821

Assinado de forma digital por ROBSON AUGUSTO PASSOS:21875271821
 DN: c=BR, o=ICP-Brasil, ou=Autoridade Certificadora Raiz Brasileira v2, ou=AC SOLUTI, ou=AC SOLUTI Multipla, ou=Certificado PF A3, cn=ROBSON AUGUSTO PASSOS:21875271821
 Dados: 2021.08.30 16:25:09 -03'00'

Robson Augusto Passos
 Diretor

Engevix Sistema de Defesa - Em Recuperação Judicial

Demonstrações de resultados em 31 de dezembro de 2020 e 31 de Julho de 2021.

(Em milhares de Reais)

	Controladora	
	dez/20	jul/21
Receita líquida operacional	-	-
Custo dos produtos vendidos e serviços prestados	-	-
Lucro Bruto	-	-
Despesas Administrativas	(25)	(424)
Outras receitas e despesas operacionais	-	-
Resultado de equivalência patrimonial	-	-
Lucro Operacional	(25)	(424)
Receitas financeiras	30	309
Despesas Financeiras	-	(9)
Variação Cambial	-	-
Receitas (despesas) financeiras líquidas	30	300
Outras receitas e outras despesas	-	-
Resultado antes dos impostos	5	(124)
Imposto de renda e contribuição social corrente e diferido	-	-
Resultado do Exercício	5	(124)

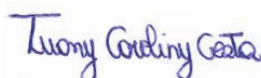

Assinado de forma digital por TUANY CAROLINY
COSTA:08876535969
DN: c=BR, o=ICP-Brasil, ou=Secretaria da Receita Federal do
Brasil - RFB, ou=RFB e-CPF A3, ou=VALID, ou=AR SP
CERTIFICADOS, ou=25268422000173, cn=TUANY CAROLINY
COSTA:08876535969
Dados: 2021.08.30 16:21:45 -03'00'

Tuany Caroliny Costa
Contadora
CRC SC041736/O-8 S-SP

ROBSON AUGUSTO
PASSOS:21875271
821

Assinado de forma digital por ROBSON AUGUSTO
PASSOS:21875271821
DN: c=BR, o=ICP-Brasil, ou=Autoridade
Certificadora Raiz Brasileira v2, ou=AC SOLUTI,
ou=AC SOLUTI Multipla, ou=Certificado PF A3,
cn=ROBSON AUGUSTO PASSOS:21875271821
Dados: 2021.08.30 16:25:56 -03'00'

Robson Augusto Passos
Diretor

RG ESTALEIROS S.A. - Em Recuperação Judicial

Balancos patrimoniais em 31 de dezembro de 2020 e 31 de Julho de 2021.

(Em milhares de Reais)

Ativo	Controladora		Passivo	Controladora	
	dez/20	jul/21		dez/20	jul/21
Ativo Circulante			Passivo Circulante		
Caixa e Equivalentes de Caixa	153	140	Empréstimos e Financiamentos	-	-
Contas a Receber	-	-	Fornecedores	1.061	-
Estoques	-	-	Obrigações Sociais e Trabalhistas	-	-
Adiantamento a Fornecedores	0	0	Obrigações Fiscais	2.340	-
Tributos a Compensar	810	2.082	Adiantamento de Clientes	-	-
Outros Ativos	-	-	Receitas Diferidas	-	-
			Parcelamento Tributos	-	448
			Outros Passivos	3.124	-
	<u>963</u>	<u>2.223</u>		<u>6.525</u>	<u>448</u>
Ativo não Circulante			Passivo não Circulante		
Banco Conta Vinculada	-	-	Empréstimos e Financiamentos	-	-
Aplicação Financeira Restrita	6	-	Receitas Diferidas	-	-
Partes Relacionadas	296.357	296.341	Partes Relacionadas	332.171	332.161
Ativo Fiscal Diferido	-	-	Provisão para Contingência	-	22.534
Depósitos Judiciais	-	-	Provisão para Perda em Investimentos	11.670	116.249
Outros Recebíveis	-	-	Outros Credores Diversos (PRJ)	156	151
			Parcelamento Tributos LP	-	-
	<u>296.362</u>	<u>296.341</u>	Fornecedores LP	-	-
			Outros Passivos LP	-	-
				<u>343.997</u>	<u>471.095</u>
Investimentos	(18.521)	227.722	Patrimônio Líquido		
Propriedades para Investimento	-	-	Capital Social	560.000	560.000
Imobilizado	-	-	Reservas Legais	68.890	55.375
Intangível	-	-	Prejuízos Acumulados	(653.188)	(526.957)
	<u>(18.521)</u>	<u>227.722</u>	Resultado do Exercício	(47.418)	(33.675)
				<u>(71.717)</u>	<u>54.743</u>
Total do Ativo	278.805	526.286	Total do Passivo	278.805	526.286

Assinado de forma digital por TUANY CAROLINY COSTA/0887653969
DN: c=BR, ou=ICP-Brasil, ou=Secretaria da Receita Federal do Brasil - RFB, ou=RFB e-CPF-A3, ou=VALID, ou=AR SP CERTIFICADOS, ou=250842200773, cn=TUANY CAROLINY COSTA/0887653969
Data: 2021.08.30 11:29:57 -03'00'

Tuany Caroliny Costa
Contadora
CRC SC041736/O-8 S-SP



Lucas Clemente Guimarães de Diaz
Diretor Presidente

Rodrigo da Cunha Contro
Diretor

RG ESTALEIROS S.A. - Em Recuperação Judicial

Demonstrações de resultados em 31 de dezembro de 2020 e 31 de Julho de 2021.
(Em milhares de Reais)

	Controladora	
	dez/20	jul/21
Receita líquida operacional	-	-
Custo das vendas e dos serviços prestados	-	-
Lucro bruto	-	-
Despesas administrativas	(75)	(90)
Depreciação e Amortização	-	-
Outras receitas e despesas Operacionais	-	-
Resultado de equivalência patrimonial	(47.312)	(33.577)
Lucro operacional	(47.387)	(33.667)
Receitas financeiras	(15)	-
Despesas financeiras	(17)	(9)
Variação Cambial	-	-
Receita (despesas) financeiras líquidas	(32)	(9)
Outras receitas e outras despesas	-	(0)
Resultado antes dos impostos	(47.418)	(33.675)
Imposto de renda e contribuição social corrente e diferido	-	-
Resultado do exercício	(47.418)	(33.675)

Assinado de forma digital por TUANY CAROLINY COSTA08876535969
DN: c=BR, o=ICP-Brasil, ou=Secretaria da Receita Federal do Brasil - RFB, ou=RFB e-CPE A3, ou=VALID, ou=AR SP CERTIFICADOS, ou=25268422000173, cn=TUANY CAROLINY COSTA08876535969
Dados: 2021.08.30 11:30:17 -03'00'

Tuany Caroliny Costa
Contadora
CRC SC041736/O-8 S-SP

Lucas Clemente Guimarães de Diaz
Diretor Presidente

Rodrigo da Cunha Contro
Diretor

RG ESTALEIROS S.A. - Em Recuperação Judicial

Balancos patrimoniais em 31 de dezembro de 2020 e 31 de Julho de 2021.
(Em milhares de Reais)

Ativo	Consolidado		Passivo	Consolidado	
	dez/20	jul/21		dez/20	jul/21
Ativo Circulante			Passivo Circulante		
Caixa e Equivalentes de Caixa	13.027	586	Empréstimos e Financiamentos	-	-
Contas a Receber	239.972	239.887	Fornecedores	5.953	2.670
Estoques	-	-	Obrigações Sociais e Trabalhistas	338	924
Adiantamento a Fornecedores	686	554	Obrigações Fiscais	11.386	649
Tributos a Compensar	21.816	18.906	Adiantamento de Clientes	100	100
Outros Ativos	15.668	661	Receitas Diferidas	-	-
			Parcelamento Tributos	878	1.027
			Outros Passivos	4.156	-
	<u>291.169</u>	<u>260.595</u>		<u>22.811</u>	<u>5.371</u>
Ativo não Circulante			Passivo não Circulante		
Banco Conta Vinculada	-	-	Empréstimos e Financiamentos	-	-
Aplicação Financeira Restrita	6	-	Receitas Diferidas	-	-
Partes Relacionadas	-	-	Partes Relacionadas	412.872	400.899
Ativo Fiscal Diferido	-	-	Provisão para Contingência	3	115.125
Depósitos Judiciais	73	-	Provisão para Perda em Investimentos	-	-
Outros Recebíveis	-	-	Outros Credores Diversos (PRJ)	669.030	669.025
			Parcelamento Tributos LP	-	-
			Fornecedores LP	-	1.672
			Outros Passivos LP	-	739
	<u>79</u>	<u>-</u>		<u>1.081.905</u>	<u>1.187.459</u>
Investimentos	-	-	Patrimônio Líquido		
Propriedades para Investimento	2.116	2.116	Capital Social	560.000	560.000
Imobilizado	739.635	984.861	Reservas Legais	68.890	55.375
Intangível			Prejuízos Acumulados	(653.188)	(526.957)
	<u>741.751</u>	<u>986.977</u>	Resultado do Exercício	(47.418)	(33.675)
				<u>(71.717)</u>	<u>54.743</u>
			Provisão para Contingência		
Total do Ativo	1.032.999	1.247.572	Total do Passivo	1.032.999	1.247.572

Assinado de forma digital por TUANY CAROLINY COSTA 08876535969
 DNI: e-SIC, ou=ICP-Brasil, ou=Secretaria da Receita Federal do Brasil - RFB, ou=RFB e-CPF A3, ou=VALID, ou=AR SP CERTIFICADOS, ou=25268422000173, cn=TUANY CAROLINY COSTA 08876535969
 Dados: 2021.08.30 11:30:36 -03'00'

Tuany Caroliny Costa

Contadora

CRC SC041736/O-8 S-SP

Lucas Clemente Guimarães de Diaz
 Diretor Presidente



Rodrigo da Cunha Contro
 Diretor

RG ESTALEIROS S.A. - Em Recuperação Judicial

Demonstrações de resultados em 31 de dezembro de 2020 e 31 de Julho de 2021.

(Em milhares de Reais)

	Consolidado	
	dez/20	jul/21
Receita bruta operacional	4.943	4.428
Serviços Cancelados		(204)
Impostos Incidentes sobre Receita		(468)
Custo das vendas e dos serviços prestados	-	(1.635)
Lucro bruto	4.943	2.120
Despesas administrativas	(12.824)	(7.333)
Depreciação e Amortização	(36.956)	(30.402)
Outras receitas e despesas Operacionais	(7.014)	960
Resultado de equivalência patrimonial	-	-
Lucro operacional	(51.850)	(34.655)
Receitas financeiras	108	12
Despesas financeiras	(475)	(92)
Variação Cambial	-	-
Receita (despesas) financeiras líquidas	(367)	(79)
Outras receitas e outras despesas	4.798	1.060
Resultado antes dos impostos	(47.418)	(33.675)
Imposto de renda e contribuição social corrente e diferido	-	-
Resultado do Exercício	(47.418)	(33.675)

Assinado de forma digital por TUANY CAROLINY COSTA:08876535969
DN: c=BR, o=ICP-Brasil, ou=Secretaria da Receita Federal do Brasil - RFB, ou=RFB e-CPF A3, ou=VALID, ou=AR SP CERTIFICADOS, ou=25268422000173, cn=TUANY CAROLINY COSTA:08876535969
Dados: 2021.08.30 11:30:59 -03'00'

Tuany Caroliny Costa
Contadora
CRC SC041736/O-8 S-SP

Lucas Clemente Guimarães de Diaz
Diretor Presidente

Rodrigo da Cunha Contro
Diretor

	ESTALEIRO RIO GRANDE	RELATÓRIO	
	Relatório Fotográfico		FOLHA: 1 de 7
	Relatório Fotográfico - Manutenção		

Relatório Mensal

Julho - 2021

Departamento: Infraestrutura e Manutenção – Ecovix

Julho de 2021.

1 – Objetivo

O presente relatório tem por finalidade apresentar um resumo das atividades de manutenção e infraestrutura do Estaleiro Rio Grande – ERG 1 e ERG 2

2 – Descrição

As atividades de manutenção, preservação e infraestrutura registradas neste relatório foram executadas dentro dos estabelecimentos do Estaleiro Rio Grande ERG 1 e ERG 2 localizados na Rua Maximiano da Fonseca – Distrito Industrial – Rio Grande RS

3 – FOTOS



Manutenção Equipamentos



Manutenção Equipamentos



Manutenção Equipamentos

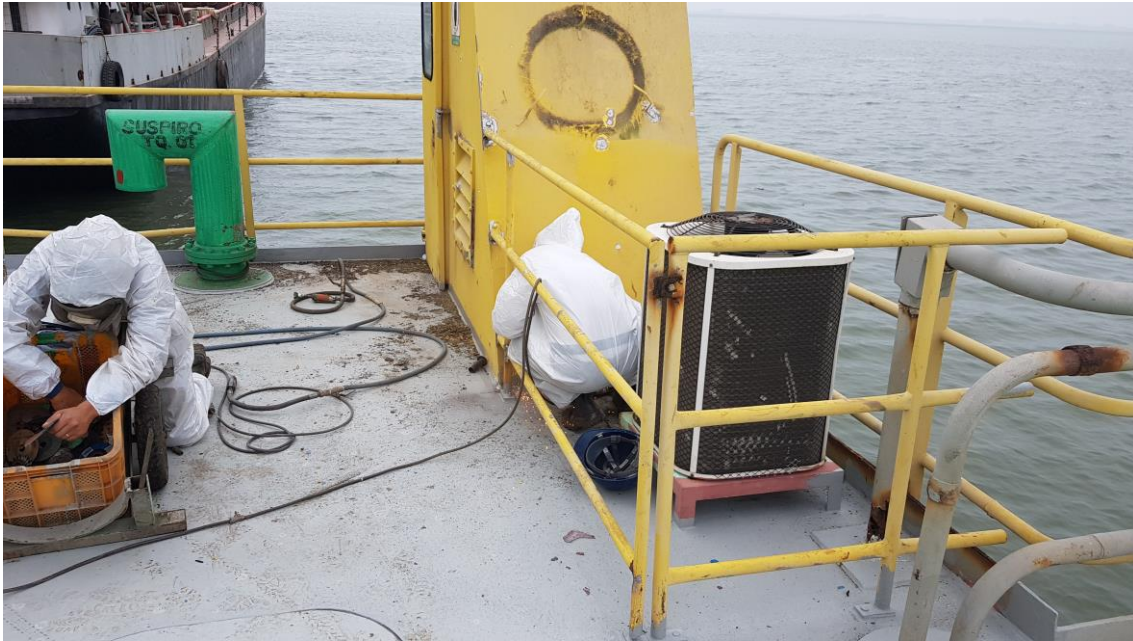

Manutenção Equipamentos



Manutenção Equipamentos

**Manutenção Equipamentos****Manutenção Equipamentos**



Manutenção Equipamentos



Organização e Limpeza



Organização e Limpeza

Data: 26/05/2021

Número: 001/21

Local: Estaleiro Rio Grande

Relatório Elaborado por: Jaqueline Teixeira Gomes

Descrição:

No dia 26 de maio de 2021 o RG Estaleiro realizou a Campanha de Vacinação contra a Gripe Influenza contemplando funcionários próprios e dependentes. A campanha foi realizada com o apoio do SESI contando com uma equipe de duas enfermeiras. Dos 93 colaboradores, 88 (94,72%) aderiram à campanha. Desses 88, 06 faltaram (02 em férias, 02 afastados por Covid-19 e 02 no turno da noite). Dos dependentes, 65 pessoas foram cadastradas, com imunização de 76,92%.

Departamento:

Meio Ambiente Saúde Ocupacional Gestão de SMS Recursos Humanos



FOTO 1



FOTO 2



FOTO 3



FOTO 4



FOTO 5



FOTO 6

Elaboração:

Jaqueline Teixeira Gomes