



MEDEIROS & MEDEIROS
ADMINISTRAÇÃO JUDICIAL

GRUPO ECOVIX

RECUPERAÇÃO JUDICIAL
Nº 500002198.2016.8.21.0023

RELATÓRIO MENSAL DE ATIVIDADES

39º Relatório Mensal de Atividades
Competência: agosto/2021.

Apresentado em outubro de 2021.





MEDEIROS & MEDEIROS
ADMINISTRAÇÃO JUDICIAL

ÍNDICE

RELATÓRIO MENSAL DE ATIVIDADES (RMA)



ÍNDICE

1. **INTRODUÇÃO**
 1. Cronograma processual
 2. Acompanhamento processual

2. **RESUMO**
 1. Acompanhamento processual
 2. Fluxo de Caixa
 3. Quadro de Funcionários
 4. Atividades Operacionais Desenvolvidas
 5. Passivo Fiscal
 6. Principais Credores Extraconcursais
 7. Endividamento Concursal
 8. Acompanhamento do Administrador Judicial

3. **DADOS ECONÔMICO-FINANCEIROS**
 1. Balanço Patrimonial
 2. Demonstrativo de Resultado
 3. Fluxo de caixa

4. **PLANO DE RECUPERAÇÃO JUDICIAL**
 1. Proposta de pagamento Aprovada
 2. Cumprimento do Plano

5. **ADITIVO AO PLANO DE RECUPERAÇÃO JUDICIAL**
 1. Motivação para o aditivo ao PRJ
 2. Nova proposta de pagamento

6. **RELATÓRIO FOTOGRÁFICO**



O presente relatório reúne de forma sintética as informações operacionais, financeiras, econômicas e processuais da Recuperação Judicial das empresas do GRUPO ECOVIX. Os dados foram coletados e analisados pela Medeiros & Medeiros Administração Judicial, na qualidade de administradora judicial das empresas recuperandas. Atualmente, as Recuperandas vêm cumprindo suas obrigações processuais, **embora com eventuais atrasos**, com a apresentação das contas demonstrativas mensais (art. 52, IV, da LREF).

Todos os documentos que serviram de base para a elaboração do presente relatório vão anexas e estão disponíveis para consulta no sítio eletrônico desta Administração Judicial www.administradorjudicial.adv.br, e informações adicionais ou complementares podem ser obtidas diretamente com a Medeiros & Medeiros Administração Judicial.

O RMA reflete a análise técnica contábil, limitada às informações disponibilizadas acerca da situação atual das empresas. O presente relatório reúne todos os dados do **mês de agosto/2021**, sendo que as demonstrações contábeis e os documentos complementares, foram enviadas entre **30/09 e 02/10**. O retorno parcial aos questionamentos enviados pela Administração Judicial em 05/10, ocorreu em 08/10.

DEMONSTRAÇÕES CONTÁBEIS: Desde o início do processo de recuperação judicial a empresa vem realizando uma série de retificações com o propósito de refletir a realidade em seus demonstrativos contábeis. A recuperanda afirmou que as demonstrações contábeis já refletem o patrimônio correto da Companhia e que as movimentações mensais decorrem de atualizações ou eventuais novos entendimentos da companhia sobre a matéria. Abaixo segue o cronograma encaminhado pela Recuperanda, acerca das demais atividades da auditoria

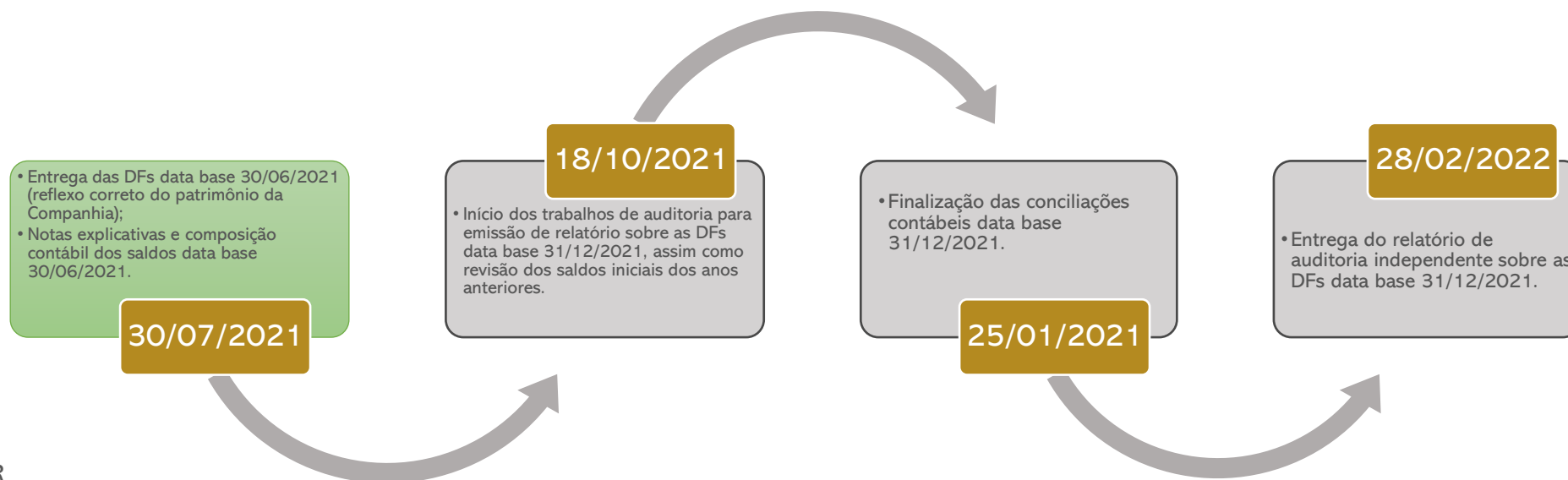



Cronograma Processual

Data	Evento	Lei 11.101/05
16/12/2016	Ajuizamento do Pedido de Recuperação	
19/12/2016	Deferimento do Pedido de Recuperação.	art. 52, inciso I, II, III, IV e V e § 1º
20/01/2017	Publicação do deferimento no D.J.E	
14/02/2017	Publicação do 1º Edital	art. 52, § 1º e art. 7º, § 1º
09/03/2017	Fim do prazo para apresentar habilitações e divergências ao AJ (15 dias da publicação do 1º Edital)	art. 7º, § 1º
17/02/2017	Apresentação do Plano de Recuperação ao Juízo	art. 53
11/04/2017	Publicação de aviso sobre o recebimento do PRJ no DJE.	art. 53, § Único
16/05/2017	Publicação do Edital pelo AJ - 2º Edital (45 dias após apresentação de habilitações/divergências)	art. 7º, § 2º

Data	Evento	Lei 11.101/05
30/05/2017	Fim do prazo para apresentar impugnações ao Juízo (10 dias após publicação do 2º Edital)	
28/06/2017	Fim do prazo para apresentar objeções ao PRJ (30 dias após a publicação do 2º Edital ou 30 dias após a publicação do aviso de recebimento do PRJ)	art. 53, § Único e art. 55, § Único
19/07/2017	Realização da 1ª AGC	
27/07/2017	Realização da 2ª AGC	
26/06/2018	Continuação da AGC – Aprovação do PRJ	
17/08/2018	Homologação do PRJ	
17/08/2020	Fim do prazo de Recuperação Judicial (se cumpridas todas as obrigações vencidas no prazo de 2 anos da concessão).	
15/02/2021	Prazo prorrogado por 180 dias (úteis), conforme previsto no PRJ (cláusula 10.4) – encerrado.	
12/08/2021	Deferida a suspensão da exigibilidade das obrigações previstas no Plano Vigente, até a homologação do Aditivo ao PRJ (prazo final indefinido até o momento).	

Nota: Quadro elaborado pela Administradora Judicial com base na Lei 11.101/05 e ocorrências datadas no curso do processo de recuperação judicial.

- Eventos ocorridos
- Não ocorrido



Acompanhamento Processual

INFORMAÇÕES RELEVANTES SOBRE O PROCESSO DE RECUPERAÇÃO JUDICIAL:

SITUAÇÃO ATUAL DO PROCESSO:

EVENTO 469 - No evento 469, o Leiloeiro anexou a Ata lavrada no Leilão ocorrido no dia 05/08/2021, para venda de aproximadamente 1.500 toneladas de sucatas de aço carbono oriundas de comportas obsoletas do dique seco, material já cortado e descaracterizado, e divididos em 4 lotes, cujo produto final do ato resultou no importe de R\$ 3.336.000,00 (três milhões trezentos e trinta e seis mil reais. O ato foi homologação pelo juízo no Evento 469, o que aguarda prestação de contas da empresa. O montante recebido permaneceu em caixa, motivo pelo qual ainda não há prestação de contas neste RMA.

EVENTO 536 – Considerando o julgamento do AI nº 5039415-60.2021.8.21.7000, interposto perante a 6ª Câmara Cível do e. TJRS, que fixou a competência do Juízo da RJ para deliberar sobre a manutenção ou não das penhoras ordenadas no âmbito da execução de título extrajudicial nº 1004450-67.2017.8.26.0100, movida por Banco da China S/A contra a Nova Participações S/A perante o Juízo da 30ª Vara Cível de São Paulo, **aguarda-se apreciação judicial sobre a ordem de levantamento da penhora averbada em 181 imóveis de propriedade da Nova Participações em razão de dívida contraída pelas recuperandas e sujeita ao concurso de credores.**

EVENTO 552 – O Grupo Ecovix e a Funcef apresentaram petição conjunta, destacando aspectos relevantes sobre os termos do Aditivo ao PRJ, que implicarão na deliberação em AGC. Assim, conhecidos os entraves ocorridos no processo entre as partes, a Administração Judicial concordou por aguardar eventual composição, mediante estimativa de prazo e informações sobre a evolução das tratativas.

EVENTO 555 – Foi juntado o Edital de leilão, com realização de data designada para 03/11/2021.

- **OBJETO:** Equipamentos oriundos das plataformas FPSO. O peso total dos equipamentos a serem leiloados é de aproximadamente 1.036 toneladas que serão distribuídas em 7 lotes de equipamentos (lotes de 1 a 7). Haverá também um lote de sucata já cortada de equipamentos (lote 8) com o peso aproximado de 1,2 toneladas já cortada.
- **PAGAMENTO:** No prazo de 48h para, o Arrematante pagará o valor à vista ao Leiloeiro, que distribuirá os recursos em 80% (TUPI – proprietária dos bens) e 20% (ECOVIX – pela administração da venda), conforme previsão no edital.

EVENTO 587 – O Grupo Ecovix havia apresentado Apólice de Seguro, objetivando a liberação de R\$ 11.879.087,15 que está em discussão junto ao BB em grau recursal. No entanto, a garantia ofertada pelas empresas não foi aceita pelo banco, razão pela qual o valor seguirá depositado em juízo, até o trânsito em julgado determinado pelo juízo.



Acompanhamento Processual

INFORMAÇÕES RELEVANTES SOBRE O PROCESSO DE RECUPERAÇÃO JUDICIAL:

HISTÓRICO PROCESSUAL:

O Grupo Ecovix apresentou Aditivo ao Plano de Recuperação Judicial no dia 29/05/2021 – evento 355. Com ciência, a Administração Judicial apresentou manifestação no evento 484, e fez publicar o Edital de aviso do parágrafo único do art. 53 da Lei 11.101/05, conferindo o prazo de 30 (trinta) dias para apresentação eventuais objeções dos credores. **O prazo escoará no dia 17/09/2021.**

Aguarda-se transcorrer o prazo das objeções, para verificar oportuna designação de AGC, para que os credores atingidos pelas alterações (classe III e IV) possam deliberar sobre a aprovação.

No evento 488, o Grupo Ecovix esclareceu vários pontos questionados por esta Administração Judicial, ainda pendentes de vista do juízo e apreciação da AJ.

No evento 471, foi deferida a suspensão da exigibilidade do Plano de Recuperação Judicial Vigente, até a homologação do Aditivo do Plano pelo Juízo.

Aguarda-se o prazo estimado a ser informado pelo Grupo Ecovix, sobre a lista de diretrizes e documentos requisitados pela TUPI B.V. nos termos do TSA – *Termination and Settlement Agreement* (evento 487).

A Administração Judicial destacou no evento 532, o recebimento de várias objeções ao Aditivo do Plano de Recuperação Judicial, pelo que alinhará junto às recuperandas a melhor data para realização de AGC Virtual.



Acompanhamento Processual

INFORMAÇÕES RELEVANTES SOBRE O PROCESSO DE RECUPERAÇÃO JUDICIAL:

❖ ANÁLISE DA CLÁUSULA 9.2.1. PREVISTA NO PRJ E SEUS REFLEXOS:

Houve pedido urgente do Grupo Ecovix visando levantar penhoras realizadas na execução de nº 004450-67.2017.8.26.0100 com amparo na *cláusula 9.2.1. do Plano de Recuperação Judicial*, cuja redação suspende a exigibilidade dos créditos contra coobrigados, garantidores, avalistas e fiadores.

A Administração Judicial lançou parecer favorável por adotar o posicionamento de que a competência para exercer o controle de legalidade sobre as cláusulas do PRJ e/ou deliberar sobre eventual constrição de patrimônio das empresas em recuperação judicial é absoluta do Juízo Recuperacional.

Salientou, ainda, que referida cláusula “9.2.1”, foi, também, objeto de exame pela Sexta Câmara Cível do Egrégio Tribunal de Justiça ao julgar os Embargos de Declaração nºs 70081479099, 70081480048, e, 70081480345 – onde restou sancionada.

No *evento 382*, a Juíza lançou despacho declarando-se incompetente para apreciar o pedido de levantamento da penhora nos autos da execução de título extrajudicial nº 1004450-67.2017.8.26.0100, que tramita perante a 30ª Vara Cível da Comarca de São Paulo. A interpretação foi no sentido de que o ajuizamento não foi contra as recuperandas, mas sim contra a avalista da cédula de crédito bancário, bem como pelo fato de os imóveis penhorados não serem de propriedade das recuperandas.

No dia 10/03/2021, o Grupo Ecovix interpôs Agravo de Instrumento nº 50394156020218217000 contra a aludida decisão, que restou provido para destituir a decisão de piso. Aguarda-se apreciação judicial.

❖ INCIDENTES MOVIDOS POR CIMEC METALÚRGICA LTDA.

A linha do tempo referente à contenda da Cimec em face das recuperandas, consta nos relatórios anteriores.

No momento, após apuração da legitimidade da Cimec como credora do Grupo Ecovix, foi dada continuidade ao incidente de Impugnação nº 023/1.17.0004270-4. O incidente foi distribuído no Eproc/RS, sendo autuado sob nº 50002684520178210023. Aguarda-se designação de audiência de instrução para oitiva de testemunha arroladas pela Impugnante.



Acompanhamento Processual

INFORMAÇÕES RELEVANTES SOBRE O PROCESSO DE RECUPERAÇÃO JUDICIAL:

❖ REEXPORTAÇÃO KADANA (material com cobertura cambial):

O procedimento de reexportação de materiais com cobertura cambial (37.172) foi uma constante de questionamentos no processo, até que atestada a legalidade do ato a fornecedor não originário pela Receita Federal, e autorizado pelo Juízo em maio/2020.

A operação foi concluída e a prestação de contas foi apresentado no *evento 318* do processo. Após análise dos documentos, a AJ identificou que o prejuízo das recuperandas foi menor do que o previsto. Na oportunidade, se esclareceu a inexistência de proveito econômico com a operação, ponderando que o interesse real visava devolver os bens ao fornecedor originário, uma vez que resiliados os contratos para construção dos cascos FPSO.

❖ EMBARQUE DAS SUCATAS FPO-71 (nova arrematante, Kadana):

Tenho em vista o cancelamento do 1º leilão e a desclassificação da antiga arrematante, Movilex, e considerando a necessidade de recursos das empresas em RJ, foi autorizada nova tentativa de leilão, que restou exitosa à empresa Kadana. Assim, tendo a nova arrematante quitado o valor da arrematação, as recuperandas aproveitaram a operação de embarques para disponibilizar as sucatas à Kadana. A situação foi devidamente narrada nos autos e aguarda apreço judicial.

❖ PRESTAÇÃO DE CONTAS LEILÃO FPSO-72:

A Gerdau figurou como Arrematante de 18.309 toneladas da sucatas FPSO-72, tendo realizado o corte do material e, por isso, postulou fosse desobrigada ao pagamento de eventuais custos de corte, pelo que prestou contas a esta Administração Judicial, que totalizaram o valor de R\$ 5.192.249,31, resultado do valor de R\$ 283,59 por tonelada cortada multiplicado por 18.309 toneladas. Da análise feita por esta Administração Judicial, depreende-se que a única divergência constatada e que aparentemente não tem explicação, é em relação aos gastos com serviço de corte EMS.

Portanto, esta Administração Judicial solicita a conciliação de adiantamentos e notas fiscais de parte da empresa EMS, podendo tratar somente de antecipações realizadas, ainda sem o devido comprovante fiscal, o que ainda pende de retorno da Gerdau. No entanto, salienta-se que, embora verificada a diferença na prestação de contas, o valor desembolsado é superior, não prejudicando o valor que foi liberado para a Ecovix.



Acompanhamento Processual

INFORMAÇÕES RELEVANTES SOBRE O PROCESSO DE RECUPERAÇÃO JUDICIAL:

❖ RECURSOS INTERPOSTOS CONTRA O PLANO DE RECUPERAÇÃO JUDICIAL:

- Os **Als** nºs 70079459558 (CEF), 70081479099 (Tupi B.V) e 70079071023 (China Construction Bank), foram providos para declarar a ineficácia da cláusula 9.2.1 do Plano de Recuperação Judicial. **Houve ED's** de nºs 70081480048 (CEF), 70081479099 (TUPI), e 70081480345 (CCB), que restaram acolhidos com atribuição de efeitos infringentes para reconhecer a legalidade da cláusula 9.2.1 mediante decisão colegiada fundamentada. **Houve REsp.** nº 70084458835 (TUPI) e nº 70084442987 (CEF), com seguimento negado. **Houve AREsp. nº 70084718733, pendente de julgamento.**
- Banco do Brasil S/A interpôs AI nº 70079944484, visando a nulidade *das cláusulas 9.2.1; 8.1; 8.1.4.7 (8.1.3.7); 4.1; 4.2 e 2.1.4.* do PRJ, dentre outras questões. Foi julgado improvido em 27/08/2020, objeto de ED's nº 70084500040, que foram desacolhidos. Houve REsp. nº 70084768829, distribuído em 07/12/2020, **inadmitido.**
- Banco da China interpôs AI nº 70079123980, onde contestou a forma de apresentação do PRJ e apontou a ilegalidade de cláusula prevista no documento. Improvido o Agravo foi atacado por ED's nº 70081482689, que restaram desacolhidos, levando a discussão por meio de Recurso Especial nº 70084318773, que restou inadmitido em 09/09/2020. Houve Agravo em Recurso Especial nº 70084631290, autuado no STJ sob nº 1.821.625m restou **não conhecido.**
- Movilex Recycling Latam S/A opôs Embargos de Declaração nº 70084415348 contra a decisão proferida no Agravo de Instrumento nº 70084211135, que desacolhidos, foram atacados pela via de REsp. e Rex. nº 70084564251. **Inadmitido Res. e negado seguimento ao Rex. – em 03/02/21.**
- A União Fazenda Nacional interpôs AI nº 506119590.2020.8.21.7000, para discutir a decisão que concedeu a recuperação judicial às recuperandas independentemente da apresentação de certidão de regularidade fiscal. Indeferida a tutela recursal pleiteada. **Interposto Agravo Interno, pendente de julgado.**
- Brasil Plural interpôs REsp. nº 70082140534 (**inadmitido**), AREsp. nº 70883120246/nº 1630799/RS (**não conhecido**) com certidão de trânsito em julgado aos 02/10/2020. **TEMA:** contra o plano de recuperação judicial sob vários aspectos, em especial, a constituição da UPI-1.
- FUNCEF interpôs o AI nº 70080002868 para cassar a decisão que concedeu a recuperação judicial ao Grupo Ecovix e homologou o PRJ em consolidação substancial. **Houve provimento parcial do recurso, que manteve o PRJ homologado, porém, desconstituiu parte da decisão, para que a Juíza de Piso reexamine o mérito que trata sobre vício de representação das Empresas RG Estaleiros, evitando a supressão de instância. Os ofícios foram expedidos em 27/11/2020. Aguarda-se resolução no 1º grau.**
- FUNCEF interpôs o AI nº 70077309060 com o propósito de reformar a decisão que teria avocado a competência para processar a ação cautelar pré-arbitral movida perante a 25ª Vara Cível Federal da Subseção Judiciária de São Paulo, Seção Judiciária de São Paulo, autuada sob proc. nº 5004036- 81.2018.4.03.6100, utilizando como argumento a suposta universalidade do juízo da recuperação judicial.
- O Grupo Ecovix interpôs o AI nº 70080647936 contra a decisão que admitiu a FUNCEF como ASSISTENTE LITISCONSORCIAL no âmbito do processo de recuperação judicial. **Embora rejeitada a preliminar, o recurso foi provido no mérito, para fins de afastar a Assistência Litisconsorcial no âmbito do processo de reestruturação, sob fundamento de que o juízo de piso teria sido induzido em erro sobre outras circunstâncias. Aguarda-se resolução no 1º grau.**



GRUPO ECOVIX

Atualmente a recuperanda realiza operações na área naval, além de trabalhos de manutenção no estaleiro, atividades de Top Off (carregamento de madeira) e locações de espaço e equipamentos.

Fluxo de Caixa

O ingresso de recursos no mês de agosto foi de **R\$ 12,7 milhões**, vinculados especialmente a leilão de sucatas (R\$ 3,3 milhões) e devolução de empréstimos cedidos à Nova Participações no mês anterior (R\$ 6,4 milhões). As saídas ocorreram para manutenção da atividade, pagamento de credores e novos empréstimos à Nova Participações. As movimentações reduziram em R\$ 1 milhão o caixa da Companhia, que chegou a **R\$ 19,7 milhões em 31 de agosto de 2021**.

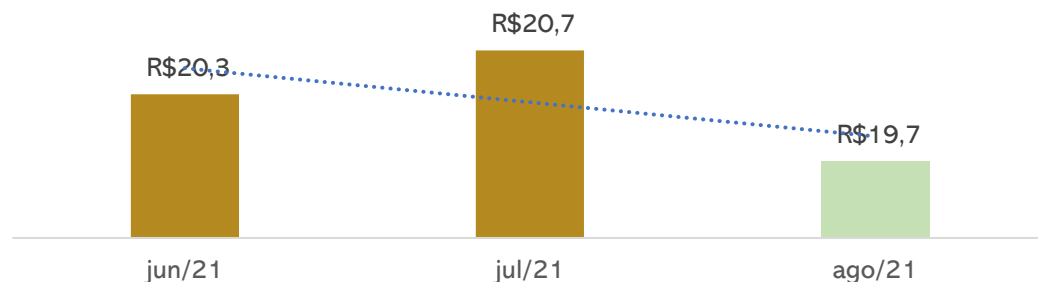

❖ Prestações de contas

No mês de agosto houve ingresso de R\$ 3.336.000,00 vinculados a leilão de sucatas de aço carbono oriundas de comportas obsoletas do dique seco. O montante permaneceu em caixa, motivo pelo qual ainda não há prestação de contas neste RMA. A última prestação de contas quando à destinação do saldo anterior encontra-se no 35º Relatório.

Quadro de colaboradores

Em agosto de 2021, o Grupo Ecovix possuía **219 colaboradores** distribuídos nas recuperandas conforme gráficos que seguem. Não há pendências com rescisões e/ou obrigações trabalhistas, exceto as que estão sendo adimplidas na forma do plano aprovado.

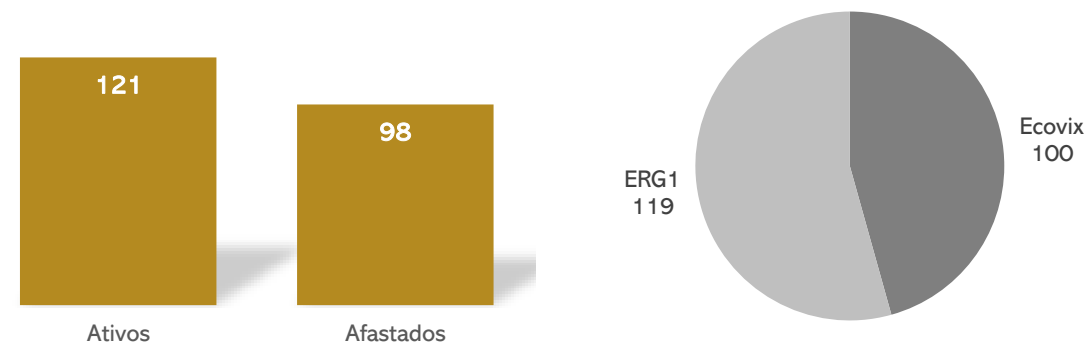

Atividades Operacionais Desenvolvidas

A partir do mês de agosto, a Ecovix retomou as atividades navais, que consistem em reparos do navio Siem Helix I, em parceria com a empresa DockBrasil. A recuperanda ainda realiza serviços de Top off (carregamento de cargas), em que pese não tenha sido registrado faturamento no mês de agosto, e locações de cais para rebocadores, equipamentos, refeitório e dique seco.



GRUPO ECOVIX

Passivo Fiscal

O Passivo Tributário do Grupo Ecovix, até agosto de 2021, soma **R\$ 230.174.200,80**, incluindo-se as contingências tributárias, que representam o maior percentual (R\$ 227.058.286,27). A Ecovix possui a maior dívida fiscal do Grupo, seguida da ERG2, como pode-se vislumbrar abaixo:

Passivo Tributário por Empresa (R\$)

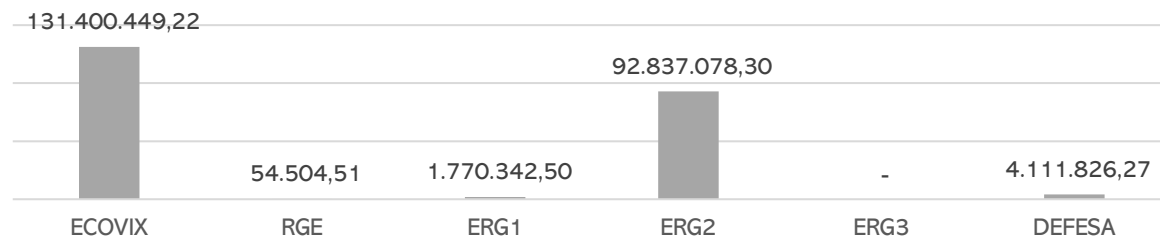

Embora com resultado pouco expressivo, a Companhia permanece recolhendo os impostos gerados de sua atividade. Do passivo tributário não contingente, cerca de 38% está parcelado, e o restante em aberto.

Passivo Tributário Grupo Ecovix

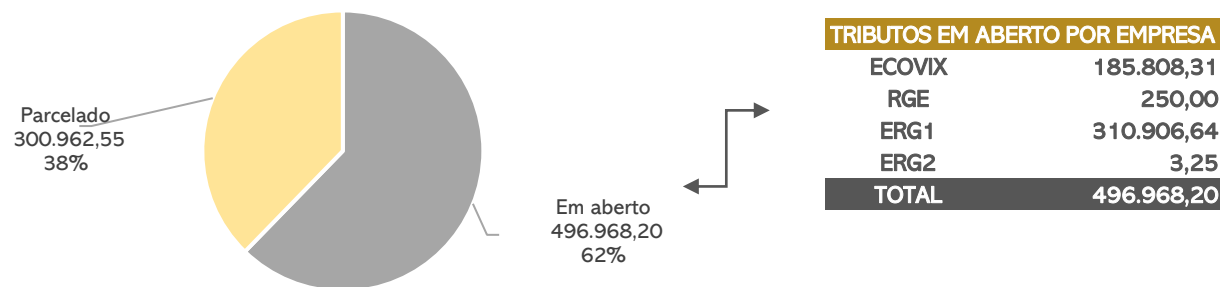

Principais Credores Extraconcursais

As Recuperandas realizaram a quitação dos principais credores extraconcursais, que somaram cerca de R\$ 3 milhões, restando em aberto os seguintes:

CREDOR	VALOR
BANCO DO BRASIL	R\$ 92.642.441,26
CAIXA ECONÔMICA FEDERAL	R\$ 35.065.065,85
IMG – IMGINGENIEURTECHNIK UND MASCHINENBAU	R\$ 5.850.360,00
ADVOCACIA ROCHA BAPTISTA (IMG)	R\$ 240.000,00
BANCO BRADESCO S.A.	\$ 58.601.057,64
TOTAL EM R\$	R\$ 133.797.867,11
TOTAL EM USD	\$ 58.601.057,64

De acordo com a recuperanda, as negociações com estes credores segue em andamento.

Cumprimento do Plano de Recuperação Judicial

Até a finalização deste relatório, o passivo concursal da Recuperanda somava **R\$ 7.590.781.349,29**. Do montante total, cerca de 0,42% foi pago e 99,58% está a vencer, sendo que não existem valores em atraso. O resumo do cumprimento pode ser visualizado na [página 20](#) e a prestação de contas detalhada está em incidente específico, conforme determinações da Lei 11.101/2005, e em nosso site: www.administradorjudicial.adv.br. Ressalta-se que a recuperanda apresentou Plano Modificativo em 29/05, cujas especificidades podem ser vislumbradas na [página 21](#).



GRUPO ECOVIX

Acompanhamento do Administrador Judicial

Em 28 de setembro de 2021 os representantes da Administração Judicial realizaram visita técnica nas dependências da recuperanda. Na oportunidade, também compareceram a promotoria, assistentes do Ministério Público e a juíza. Inicialmente realizou-se a inspeção judicial das instalações do estaleiro verificando a questão da limpeza e venda das sucatas. Posteriormente, a recuperanda divulgou o fechamento de mais dois contratos de reparação de embarcações que gerarão futuros empregos na região.

Esta Administração Judicial reitera que, após 05 anos, a recuperanda retomou as operações do estaleiro na área naval. O trabalho consiste na realização de reparos do navio Siem Helix I, embarcação de estimulação de poços que opera na Baía de Campos, que atracou no dique seco da Ecovix em 28 de agosto de 2021, e permanecerá por cerca de 45 dias, até a finalização do serviço. A Ecovix contará com a parceria da empresa DockBrasil (RJ), que opera em reparação naval, e estima-se a geração de 500 empregos com a nova atividade. As notícias sobre a operação podem ser acompanhadas nos veículos de comunicação, acessando links abaixo:

<https://revistanews.com.br/2021/08/28/estaleiro-de-rio-grande-volta-a-receber-atividades-navais/>

<https://globoplay.globo.com/v/9814139/>

A seguir, as fotos da visita realizada em setembro/2021.



GRUPO ECOVIX

Acompanhamento do Administrador Judicial

Imagens registradas na visita à sede das recuperandas em 28/09/2021:

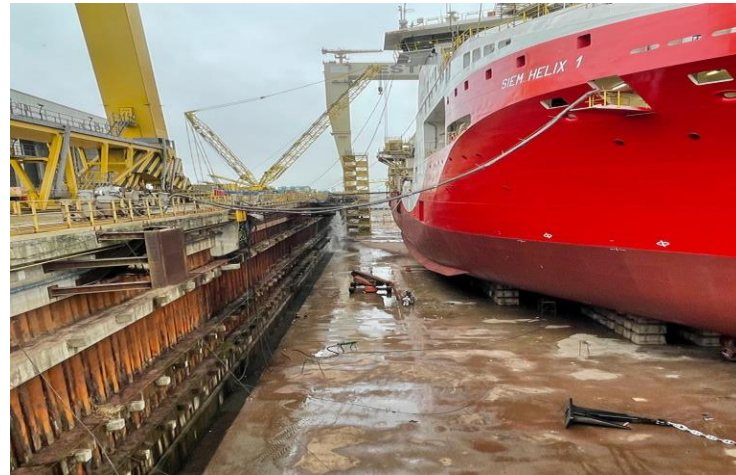



Balanço Patrimonial - Ecovix

BALANÇO (em milhares de reais)		jun/21	jul/21	ago/21
ATIVO	ATIVO CIRCULANTE	134.910	103.961	101.813
	CAIXA E EQUIVALENTES DE CAIXA	679	1.261	569
	CONTAS A RECEBER	14.936	15.002	14.859
	ADIANTAMENTO A FORNECEDORES	1.865	1.890	2.177
	TRIBUTOS A COMPENSAR	84.734	82.831	82.526
	OUTROS ATIVOS	32.696	2.977	1.682
	ATIVO NÃO CIRCULANTE	1.408.772	1.620.367	1.619.639
	APLICAÇÕES	18	18	17
	EMPRÉSTIMOS COM PARTES RELACIONADAS	91.941	90.146	92.971
	ATIVO FISCAL DIFERIDO	-	48.330	48.330
	DEPÓSITOS JUDICIAS	-	29.754	29.754
	INVESTIMENTOS	495.254	378.943	384.230
	PROPRIEDADES PARA INVESTIMENTOS	2.116	2.116	2.116
	IMOBILIZADO	819.191	1.070.827	1.062.007
	INTANGÍVEL	252	233	214
	ATIVO TOTAL	1.543.682	1.724.328	1.721.452

Fonte: Demonstrações Contábeis apresentadas pela Companhia



Caixa e equivalentes de Caixa: Embora o fluxo de caixa gerencial da empresa demonstre saldo de caixa de R\$ 19,7 milhões, o valor contabilizado é de R\$ 569 mil, pois a maior parte está depositada na conta da Engevix Defesa para evitar possíveis bloqueios judiciais.



Contas a receber: em que pese a recuperanda tenha realizado uma série de conciliações financeiras, o relatório financeiro ainda aponta diferença de R\$ 1,5 milhão do valor contabilizado pois, segundo a recuperanda, a divergência se deve a saldos de títulos antigos, que precisam ser retirados da base financeira no ERP da companhia. **A empresa afirma que o saldo contabilizado reflete a realidade, restando apenas o envio do relatório financeiro adequado.**



Adiantamento a fornecedores: O relatório financeiro aponta divergência de pouco mais de R\$ 15 mil do valor contabilizado, devido a títulos antigos não baixados. Salienta-se que o maior saldo refere ao aporte realizado à Anxo Capital S/A (R\$800 mil) cujo contrato trata de carta fiança para garantir as operações do estaleiro, visto que há previsão de serviços de docagem nos próximos meses, que possuem risco devido ao valor investido na execução.



Tributos a compensar: O saldo refere-se, em maior grau, à PIS e COFINS de exportação referente ao pedido de restituição dos períodos de 2013 a 2015, e créditos apurados de 2016 a 2021 sobre depreciação dos ativos imobilizados da companhia, que estão sendo utilizados para compensação de tributos.



Outros ativos: Engloba depósitos judiciais efetuados, majoritariamente aqueles relacionados à remuneração proporcional recebida pela intermediação da reexportação dos bens materiais da Kadana. A retração no saldo em agosto refere-se ao desbloqueio parcial da comissão da Kadana (R\$ 1.112.699).



Empréstimos com partes relacionadas: Em agosto houve a transferência de R\$ 10.899.850,68 para a Engevix Defesa, a fim de evitar bloqueios judiciais, e resgate de R\$ 11.751.678,28 para utilização do caixa da empresa, finalizando o período com saldo de R\$ 19.520.348,41 na Engevix. Além disso, a empresa possui saldo de R\$ 51 milhões da Engevix Sistemas de Defesa e R\$ 13 milhões da Nova Engevix Engenharia referente a um empréstimo realizado em 2014. O saldo destas empresas entra na consolidação de balanços da holding Nova Participações.



Ativo fiscal diferido: Refere-se à provisão de IRPJ e CSLL sobre a base de prejuízo fiscal ECF 2019.



Depósitos Judiciais: Compreende depósitos judiciais de fornecedores, especialmente Locar (R\$ 11 milhões) e Kadana (~R\$ 6 milhões) que a Companhia está discutindo judicialmente a propriedade dos bens com a Petrobrás. Esta Administração Judicial solicitou maiores detalhes a respeito dos processos, contudo, a recuperanda não encaminhou, motivo pelo qual o assunto será retomado no próximo RMA.



Investimentos: O “FIP RG Estaleiros” é acionista com 100% do RGE Estaleiros, sendo que a FUNCEF possui 25% do FIP RG Estaleiros e a empresa Ecovix, 75%. Portanto, o valor refletido no grupo de Investimentos da empresa Ecovix corresponde a 75% do PL do FIP RG Estaleiros na data de março/2021, que é o último demonstrativo divulgado na CVM. A variação mensal está ligada à equivalência patrimonial.



Imobilizado: Em agosto houve investimento de cerca de R\$ 83 mil no imobilizado, com a aquisição de ferramentas e equipamentos para o setor da administração que, conforme relatado anteriormente, está sendo transferido para o prédio central do complexo.



Balanço Patrimonial - Ecovix

BALANÇO (em milhares de reais)		jun/21	jul/21	ago/21
PASSIVO	PASSIVO CIRCULANTE	74.080	38.570	41.690
	FORNECEDORES	6.680	3.689	4.001
	OBRIGAÇÕES SOCIAIS E TRABALHISTAS	1.370	1.439	1.652
	OBRIGAÇÕES FISCAIS	1.169	853	497
	ADIANTAMENTO DE CLIENTES	64.542	31.254	35.238
	PARCELAMENTO DE TRIBUTOS	319	1.335	302
	PASSIVO NÃO CIRCULANTE	7.474.604	7.744.423	7.743.342
	RECEITAS DIFERIDAS	79.656	77.762	75.867
	PROVISÃO PARA CONTINGÊNCIA	9.595	245.515	245.515
	OUTROS CREDORES DIVERSOS (PRJ)	7.384.614	7.418.212	7.417.970
	OUTROS PASSIVOS	739	1.262	523
	FORNECEDORES LP	-	1.672	1.672
	PARCELAMENTO TRIBUTOS LP	-	-	1.795
	PATRIMÔNIO LÍQUIDO	(6.005.001)	(6.058.664)	(6.063.579)
	CAPITAL SOCIAL	20.000	20.000	20.000
RESERVA LEGAIS	89.535	89.535	89.535	
PREJUÍZOS ACUMULADOS	(6.069.068)	(6.158.239)	(6.158.273)	
RESULTADO DO EXERCÍCIO CORRENTE	(20.383)	(23.646)	(26.764)	
PARTICIPAÇÕES DE ACIONISTAS NÃO CONTROLADORES	(25.085)	13.686	11.923	
PASSIVO + PL	1.543.683	1.724.329	1.721.453	

Fonte: Demonstrações Contábeis apresentadas pela Companhia



Fornecedores: o relatório financeiro apresenta saldo divergente do valor contabilizado, pois, de acordo com a empresa, apresenta valores concursais e extraconcursais, o que impede o cotejo adequado das informações. **Esta Administração Judicial reiterou a solicitação de envio do relatório que contempla o valor contabilizado, e a empresa comprometeu-se em finalizar e enviar para análise no próximo RMA.** O saldo registrado no longo prazo refere-se a títulos vencidos de energia elétrica e seguros do ERG 1 que a empresa estima realizar acordo judicial ou extrajudicial de longo prazo. Esta Administração pondera que os títulos vencidos ainda não negociados devem ser contabilizados no Passivo Circulante, em conformidade com as normas contábeis (CPC 26).



Obrigações trabalhistas: a empresa mantém regular os vencimentos trabalhistas, sendo que as variações da conta limitam-se a provisões e ao volume de empregados ou rescisões que ocorrem, mas que são prontamente liquidadas em seus vencimentos.



Obrigações fiscais: a redução expressiva do saldo está ligada diretamente ao parcelamento do IPTU do ERG1 e ERG2, cujo montante foi reclassificado para o longo prazo (Parcelamento Tributos LP).



Adiantamento de clientes: Em agosto, o aumento do saldo refere-se ao recebimento do leilão de sucatas de aço carbono oriundas de comportas obsoletas do dique seco (R\$ 3,3 milhões), DockBrasil – empresa parceira nos reparos do navio Siem Helix I (R\$ 650 mil), e outros (R\$ 100 mil). O relatório financeiro enviado aponta valor superior ao contabilizado, o que deve ser verificado pela recuperanda e justificado no próximo RMA. O saldo mais relevante refere-se à Kadana, sendo que uma parte está sendo discutida a propriedade pela TUPÍ BV e outra parte está pendente de faturamento.



Parcelamento de tributos: em agosto a retração do saldo se deve à reclassificação de parcelamento previdenciário do RGE para o longo prazo.



Receitas diferidas: refere-se, integralmente, ao aluguel do pórtico 2.000t em 10 anos, conforme vida útil do bem (máquina e equipamento – 2014 a 2024).



Provisão para contingência: o montante refere-se, unicamente, a contingências tributárias que foram contabilizadas após orientação dos advogados (probabilidade de perda provável).



Outros Credores Diversos (PRJ): No mês de agosto a empresa dispendeu cerca de R\$ 132 mil para pagamento de credores concursais trabalhistas.



Outros Passivos: O saldo que anteriormente contemplava o parcelamento de IPTU de 2018 a 2020, foi reclassificado para a conta de parcelamentos tributários, portanto, o saldo restante nesta conta compreende o ISS da Prefeitura de Linhares e Rio de Janeiro de 2013 e 2014, do qual a empresa aguarda CND para baixa.

3. DADOS ECONÔMICO-FINANCEIROS



Demonstrativo de Resultado – Ecovix

DRE (Em milhares de reais)		jan/21	fev/21	mar/21	abr/21	mai/21	jun/21	jul/21	ago/21	2021
DEMONSTRAÇÃO DE RESULTADO	RECEITA OPERACIONAL LÍQUIDA	-	-	-	-	-	4.094	334	247	4.675
	SERVIÇOS CANCELADOS						(204)	-	-	(204)
	IMPOSTOS INCIDENTES SOBRE RECEITA						(427)	(41)	(25)	(493)
	CUSTO DOS SERVIÇOS VENDIDOS	-	-	-	-	-	(2.738)	1.103	(669)	(2.304)
	LUCRO BRUTO						725	1.396	(447)	1.674
	DESPESAS	(7.982)	(7.916)	(6.758)	(7.742)	(10.669)	(4.246)	(17.355)	(8.566)	(71.234)
	DESPESAS ADMINISTRATIVAS	(5.130)	(4.717)	(4.199)	(4.921)	(6.839)	(5.067)	7.285	(3.045)	(26.633)
	DEPRECIÇÃO E AMORTIZAÇÃO							(53.905)	(7.666)	(61.571)
	OUTRAS RECEITAS E DESPESAS OPERACIONAIS	(2.852)	(3.199)	(2.559)	(2.821)	(3.830)	821	29.265	2.145	16.970
	RESULTADO DE EQUIVALÊNCIA PATRIMONIAL	-	-	-	-	-	-	-	-	-
	PREJUÍZO OU LUCRO OPERACIONAL	(7.982)	(7.916)	(6.758)	(7.742)	(10.669)	(3.521)	(15.959)	(9.013)	(69.560)
	RECEITAS FINANCEIRAS	(17)	27	2	(29)	31	94	(2)	14	120
	DESPESAS FINANCEIRAS	(42)	(39)	(19)	(21)	(149)	(355)	(20)	(176)	(821)
	VARIAÇÃO CAMBIAL	4	(1)	3	(9)	(2)	(3)	2	-	(6)
	RESULTADO FINANCEIRO	(55)	(13)	(14)	(59)	(120)	(264)	(20)	(162)	(707)
RESULTADO NÃO OPERACIONAL	1.076	423	211	262	1.433	(272)	640	287	4.060	
RESULTADO ANTES DOS IMPOSTOS	(6.961)	(7.506)	(6.561)	(7.539)	(9.356)	(4.057)	(15.339)	(8.888)	(66.207)	
IR E CSLL CORRENTES	-	-	-	-	-	-	-	-	-	
IR E CSLL DIFERIDOS	-	-	-	-	-	-	-	-	-	
RESULTADO DO EXERCÍCIO	(6.961)	(7.506)	(6.561)	(7.539)	(9.356)	(4.057)	(15.339)	(8.888)	(66.207)	
MINORITÁRIO	1.131	1.106	835	930	720	677	3.020	1.442	9.861	
RESULTADO DO EXERCÍCIO	(5.830)	(6.400)	(5.726)	(6.609)	(8.636)	(3.380)	(12.319)	(7.446)	(56.346)	

DRE Ecovix

Em agosto a companhia registrou faturamento de R\$ 247 mil e prejuízo bruto de R\$ 447 mil, devido ao valor de custos ser superior ao valor da receita. De acordo com a recuperanda, houve a contratação de um serviço de locação junto ao fornecedor Embrasmaqui no ERG1, o que gerou um custo superior no período. As despesas administrativas, que envolvem gastos com pessoal (salários, encargos e benefícios), despesas tributárias, manutenção, serviços de consultoria e assessoria, entre outros, consumiram R\$ 3 milhões no período. As outras receitas e despesas operacionais envolvem rendas de locação de imóveis e impostos, e somaram R\$ 2,1 milhões ao resultado. Cumpre rememorar que no mês anterior houve a reclassificação das contas de depreciação e receita diferida, motivo pelo qual as despesas administrativas e outras receitas e despesas operacionais findaram com valor positivo naquele período. O resultado financeiro consumiu R\$ 162 mil da operação, especialmente pelas despesas financeiras de juros e multas de fornecedores pagos em atraso e atualização de impostos. O Resultado Não Operacional refere-se ao faturamento pela venda de sucata, crédito de PIS e COFINS vinculado a custos e despesas, impostos e contribuições, além de outros não especificados. A empresa obteve prejuízo de R\$ 8,8 milhões, que foi amenizado pela participação do FUNCEF na consolidação do FIP* (R\$ 1,4 milhão). Desta forma, o ano de 2021 acumula prejuízo de mais de R\$ 56 milhões.

3. DADOS ECONÔMICO-FINANCEIROS



Balanço Patrimonial e Demonstração de Resultado – Engevix Defesa

BALANÇO (EM MILHARES DE REAIS)		jun/21	jul/21	ago/21
ATIVO	ATIVO CIRCULANTE	20.076	20.407	19.603
	CAIXA E EQUIVALENTES DE CAIXA	20.049	20.377	19.524
	TRIBUTOS A COMPENSAR	27	30	79
	ATIVO NÃO CIRCULANTE	47.157	47.157	47.157
	EMPRÉSTIMOS COM PARTES RELACIONADAS	1.993	1.993	1.993
	DEPÓSITOS JUDICIAS	45.164	45.164	45.164
ATIVO TOTAL		67.233	67.564	66.760
BALANÇO (EM MILHARES DE REAIS)		44.348	44.378	44.409
PASSIVO	PASSIVO CIRCULANTE	80.893	80.900	80.900
	FORNECEDORES	301	308	308
	ADIANTAMENTOS DE CLIENTES	80.592	80.592	80.592
	PASSIVO NÃO CIRCULANTE	72.430	76.819	75.967
	EMPRÉSTIMOS COM PARTES RELACIONADAS	71.236	71.513	70.661
	PROVISÃO PARA CONTINGÊNCIA	1.194	5.306	5.306
	PATRIMÔNIO LÍQUIDO	(86.089)	(90.155)	(90.108)
	CAPITAL	2.000	2.000	2.000
	PREJUÍZOS ACUMULADOS	(87.919)	(92.031)	(92.031)
	RESULTADO DO EXERCÍCIO CORRENTE	(170)	(124)	(77)
PASSIVO + PL		67.234	67.564	66.759

DRE (em milhares de reais)		jun/21	jul/21	ago/21	2021
DEMONSTRAÇÃO DE RESULTADO	RECEITA BRUTA	-	-	-	-
	DEDUÇÕES	-	-	-	-
	RECEITA OPERACIONAL LÍQUIDA	-	-	-	-
	CUSTO DOS SERVIÇOS VENDIDOS	-	-	-	-
	LUCRO BRUTO	-	-	-	-
	DESPEAS	(417)	(7)	-	(424)
	DESPEAS ADMINISTRATIVAS	(417)	(7)	-	(424)
	OUTRAS RECEITAS E DESPEAS OPERACIONAIS	-	-	-	-
	RESULTADO DE EQUIVALÊNCIA PATRIMONIAL	-	-	-	-
	AMORTIZAÇÃO/DEPRECIÇÃO	-	-	-	-
	PREJUÍZO OPERACIONAL	(417)	(7)	-	(424)
	RECEITAS FINANCEIRAS	41	55	62	371
	DESPEAS FINANCEIRAS	(2)	(2)	(15)	(24)
	VARIAÇÃO CAMBIAL	-	-	-	-
	RESULTADO FINANCEIRO	39	53	47	347
	RESULTADO NÃO OPERACIONAL	-	-	-	-
PREJUÍZO ANTES DOS IMPOSTOS	(378)	46	47	(77)	
IR E CSLL CORRENTES	-	-	-	-	
IR E CSLL DIFERENTES	-	-	-	-	
RESULTADO ANTES DOS IMPOSTOS	(378)	46	47	(77)	
PARTICIPAÇÃO DE ACIONISTAS CONTROLADORES	-	-	-	-	
PARTICIPAÇÃO DE ACIONISTAS NÃO CONTROLADORES	-	-	-	-	
RESULTADO DO EXERCÍCIO	(378)	46	47	(77)	

Demonstrações Contábeis - Engevix Defesa

A Recuperanda não possui movimentações patrimoniais relevantes em 2021, visto que praticamente todas as operações estão sendo realizadas, exclusivamente, nos ERG1, RGE e Ecovix, empresas que possuem os funcionários e as operações do Grupo.

Em agosto as movimentações contábeis limitaram-se ao recebimento de R\$ 10 milhões da Ecovix para evitar possíveis bloqueios judiciais na RGE e ERG's, e saída de R\$ 11 milhões para a própria Ecovix, para suprimento de caixa. Além disso, houve aumento de tributos a compensar em razão do IR sobre aplicação financeira.



Fluxo de Caixa Gerencial Consolidado

FLUXO CAIXA - ECOVIX	jun/21	jul/21	ago/21
TOTAL ENTRADAS	11.506.862	11.831.895	12.722.687
RECEITAS MONETIZAÇÕES	-	-	1.112.699
VENDA SUCATA/MATERIAIS/EQUIP	-	-	3.336.000
RECEITAS DIVERSAS	1.715.077	1.324.527	1.269.799
RESSARCIMENTOS TSA	2.429.459	-	528.292
RENDIMENTO APLICAÇÃO	40.744	55.101	52.203
DEVOLUÇÃO PAGTOS	7.321.582	10.452.268	6.423.694
TOTAL PAGAMENTOS	(10.575.702)	(10.899.252)	(13.533.336)
MANUTENÇÃO, PRESERVAÇÃO, REPAROS	(317.994)	(547.177)	(243.578)
ADMINISTRAÇÃO E DESPESAS GERAIS	(253.325)	(307.617)	(681.761)
ADMINISTRADOR JUDICIAL (AJ)	(132.909)	(132.909)	(91.973)
APOIO A GESTÃO DO ESTALEIRO	(3.883)	(43.171)	(43.171)
CONSULTORIA JURIDICA	(572.907)	(463.128)	(377.803)
PROCESSOS JUDICIAIS E OUTRAS DESPESAS	(12.879)	(12.928)	(9.903)
IMPOSTOS, LICENÇAS, EXIGÊNCIAS LEGAIS	(138.288)	(118.907)	(244.498)
DESPESAS RELACIONADAS A NOVOS NEGÓCIOS	(71.144)	(9.385)	(9.385)
SALÁRIOS, ENCARGOS E BENEFÍCIOS	(1.333.710)	(1.296.711)	(1.304.599)
MOVIMENTAÇÃO DE CARGA	(115.860)	(54.286)	(55.774)
INSUMOS SERVICOS CORTE	(180.805)	(178.033)	(407.551)
DESPESAS DIVERSAS	(7.442.000)	(7.735.000)	(10.063.340)
RESULTADO OPERACIONAL	931.160	932.643	(810.650)
OBRIGAÇÃO PLANO RECUPERAÇÃO JUDICIAL	(400.773)	(522.874)	(162.329)
CRÉDITO TRABALHISTA	(220.773)	(432.874)	(132.329)
CRÉDITO GARANTIA REAL	-	-	-
CRÉDITO QUIROGRAFÁRIO	(30.000)	(60.000)	-
CRÉDITO ME's/EPP's	-	-	-
CRÉDITO EXTRACONCURSAL	(150.000)	(30.000)	(30.000)
DESPESAS FINANCEIRAS	(11.570)	(4.461)	(56.119)
TARIFAS BANCÁRIAS	(335)	(611)	(2.348)
IRRF S/APLICAÇÃO FINANCEIRA	(8.916)	(2.231)	(48.563)
IOF S/ APLICAÇÃO FINANCEIRA	(2.319)	(1.618)	(5.168)
VARIAÇÃO CAMBIAL	-	-	(40)
RESULTADO NÃO OPERACIONAL	(412.343)	(527.335)	(218.448)
VARIAÇÃO NO SALDO DE CAIXA	518.817	405.309	(1.029.097)
SALDO CAIXA INICIAL	19.812.850	20.331.667	20.736.976
SALDO CAIXA DO DIA	518.817	405.309	(1.029.097)
SALDO CAIXA FINAL (BANCO)	20.331.667	20.736.976	19.707.878

ENTRADAS (INGRESSO DE RECURSOS FINANCEIROS NA COMPANHIA)



Em agosto os ingressos de recursos tiveram origem no desbloqueio parcial de comissão da Kadana (R\$ 1.112.699), leilão de sucatas de aço carbono oriundas de comportas obsoletas do dique seco (R\$ 3.336.000), receitas com Top Off e locações (R\$ 1.269.799), e ressarcimento de rescisão de funcionários afastados (R\$ 528.292), conforme previsto no TSA. Cabe ressaltar que em agosto houve o recebimento de R\$ 6,4 milhões pela devolução total de empréstimos realizados à Nova Engevix dentro do mês (R\$ 2.375.000) e devolução integral de empréstimo realizado à Nova Participações no mês de julho (R\$ 4.010.000).

SAÍDAS (DESPESAS)



Manutenção, Preservação, Reparos: As manutenções realizadas no estaleiro envolvem, de modo geral, serviços periódicos de recarga de extintores, barimetria, dragagem, engenharia ambiental, manutenção de máquinas e equipamentos diversos, além da compra de materiais. Em agosto, estas despesas somaram R\$ 243 mil, apontando redução de 55%, pois no mês anterior ocorreram maiores gastos com a transferência da Administração para o prédio central do complexo.



Administração e Despesas Gerais: Envolvem, basicamente, serviços de T.I., vigilância patrimonial, reembolso de viagem, água, energia elétrica, e limpeza. O aumento no período está ligado, principalmente, ao pagamento de caução pela locação de 44 rádios para comunicação interna no setor operacional, no valor de R\$ 154 mil.



Apoio a gestão do estaleiro: o desembolso refere-se a serviço de auditoria da empresa De Biasi Auditores Independentes, consultoria tributária contratada para auxiliar na tomada de decisões quando ao passivo fiscal e a negociação com a PGFN.



Consultoria Jurídica: Os dispêndios com consultoria jurídica foram de R\$ 377 mil e direcionados a 06 escritórios, especialmente para assistência em processos relacionados à recuperação judicial.



Impostos, licenças, exigências legais: refere-se ao pagamento de impostos e taxas comuns à operação. Justifica-se o aumento da despesa em agosto, pelo pagamento do parcelamento de IPTU atrasado de 2018 a 2020, no valor aproximado de R\$ 106 mil.



Fluxo de Caixa Gerencial Consolidado

FLUXO CAIXA - ECOVIX	jun/21	jul/21	ago/21
TOTAL ENTRADAS	11.506.862	11.831.895	12.722.687
RECEITAS MONETIZAÇÕES	-	-	1.112.699
VENDA SUCATA/MATERIAIS/EQUIP	-	-	3.336.000
RECEITAS DIVERSAS	1.715.077	1.324.527	1.269.799
RESSARCIMENTOS TSA	2.429.459	-	528.292
RENDIMENTO APLICAÇÃO	40.744	55.101	52.203
DEVOLUÇÃO PAGTOS	7.321.582	10.452.268	6.423.694
TOTAL PAGAMENTOS	(10.575.702)	(10.899.252)	(13.533.336)
MANUTENÇÃO, PRESERVAÇÃO, REPAROS	(317.994)	(547.177)	(243.578)
ADMINISTRAÇÃO E DESPESAS GERAIS	(253.325)	(307.617)	(681.761)
ADMINISTRADOR JUDICIAL (AJ)	(132.909)	(132.909)	(91.973)
APOIO A GESTÃO DO ESTALEIRO	(3.883)	(43.171)	(43.171)
CONSULTORIA JURIDICA	(572.907)	(463.128)	(377.803)
PROCESSOS JUDICIAIS E OUTRAS DESPESAS	(12.879)	(12.928)	(9.903)
IMPOSTOS, LICENÇAS, EXIGÊNCIAS LEGAIS	(138.288)	(118.907)	(244.498)
DESPESAS RELACIONADAS A NOVOS NEGÓCIOS	(71.144)	(9.385)	(9.385)
SALÁRIOS, ENCARGOS E BENEFÍCIOS	(1.333.710)	(1.296.711)	(1.304.599)
MOVIMENTAÇÃO DE CARGA	(115.860)	(54.286)	(55.774)
INSUMOS SERVICOS CORTE	(180.805)	(178.033)	(407.551)
DESPESAS DIVERSAS	(7.442.000)	(7.735.000)	(10.063.340)
RESULTADO OPERACIONAL	931.160	932.643	(810.650)
OBRIGAÇÃO PLANO RECUPERAÇÃO JUDICIAL	(400.773)	(522.874)	(162.329)
CRÉDITO TRABALHISTA	(220.773)	(432.874)	(132.329)
CRÉDITO GARANTIA REAL	-	-	-
CRÉDITO QUIROGRAFÁRIO	(30.000)	(60.000)	-
CRÉDITO ME's/EPP's	-	-	-
CRÉDITO EXTRACONCURSAL	(150.000)	(30.000)	(30.000)
DESPESAS FINANCEIRAS	(11.570)	(4.461)	(56.119)
TARIFAS BANCÁRIAS	(335)	(611)	(2.348)
IRRF S/APLICAÇÃO FINANCEIRA	(8.916)	(2.231)	(48.563)
IOF S/ APLICAÇÃO FINANCEIRA	(2.319)	(1.618)	(5.168)
VARIAÇÃO CAMBIAL	-	-	(40)
RESULTADO NÃO OPERACIONAL	(412.343)	(527.335)	(218.448)
VARIAÇÃO NO SALDO DE CAIXA	518.817	405.309	(1.029.097)
SALDO CAIXA INICIAL	19.812.850	20.331.667	20.736.976
SALDO CAIXA DO DIA	518.817	405.309	(1.029.097)
SALDO CAIXA FINAL (BANCO)	20.331.667	20.736.976	19.707.878

SAÍDAS (DESPESAS)



Despesas Relacionadas a Novos Negócios: em agosto houve o desembolso de R\$ 9,4 mil à PPConsult Engenharia pelos serviços de assessoria em novos negócios.



Salários, Encargos e Benefícios: os gastos com pessoal atingiram pouco mais de R\$ 1,3 milhão no mês de agosto, refletindo variação de menos de 1%. Neste período a empresa contava com 100 funcionários na Ecovix, sendo apenas 01 ativo, e 119 colaboradores no ERG1, além das pessoas jurídicas que prestam serviços mensais que de consultoria jurídica, financeira, contábil, fiscal, engenharia, compras, RH, entre outros setores administrativos.



Movimentação de carga: refere-se, principalmente, ao pagamento à Deugro Brasil Transportes pelo serviço de logística e armazenagem de materiais no Drill Ship no Uruguai.



Insumos Serviços de Corte: O aumento dos gastos em agosto está ligado às despesas com serviços de reparo do navio Siem Helix 1. Conforme amplamente divulgado, em agosto a recuperanda retomou as atividades navais, ensejando em maiores custos no período.



Despesas diversas: Em agosto a Ecovix emprestou o montante de R\$ 7.688.340,00 à Nova Participações, que foi devolvido no mês de setembro. **O contrato de mútuo não foi enviado até a finalização deste Relatório, motivo pelo qual será novamente solicitado no próximo mês.** De acordo com a companhia, a Nova Participações enfrenta restrições pontuais de caixa e necessita de recursos para arcar com despesas correntes, tais como operacionais e encargos tributários, e que os montantes são devolvidos dentro do mês.



Obrigação Plano de Recuperação Judicial: A Companhia direcionou R\$ 132 mil para o pagamento de créditos concursais trabalhistas, e R\$ 30 mil para pagamento a Advocacia Rocha Baptista – ME, crédito extraconcursal (honorários referente Termo de Entendimentos entre a empresa IMG - INGENIEURTECHNIK UND MASCHINENBAU GMBH e Ecovix), cujo valor negociado, mediante contrato, foi entrada de R\$ 150 mil e 10 parcelas de R\$ 30 mil, a partir de julho/2021.

4. PLANO DE RECUPERAÇÃO JUDICIAL



Proposta de Pagamento do Plano Original Aprovado

CONDIÇÕES DO PLANO										
CLASSE	Subclasse	VALOR RJ	CARÊNCIA	INÍCIO DOS PAGAMENTOS	FIM DOS PAGAMENTOS	Nº PARCELAS	PERIODICIDADE	CORREÇÃO	RECURSOS UTILIZADOS	FORMA DE RECEBIMENTO
Classe I - Trabalhista	Até 5 salários mínimos	883.038,26	-	ago/18	set/18	-	-	-	i) Valores pagos pelo adquirente da UPI-1; ii) Fluxo de caixa financeiro do Grupo Ecovix; iii) Valores depositados das demandas trabalhistas ajuizadas em face do Grupo Ecovix	Todos os credores receberão pagamentos dos créditos limitados a 5 salários mínimos.
	De 5 a 150 salários mínimos	6.645.727,45	-	dez/18	dez/19	4	Trimestral	-		O saldo de 5 a 150 salários mínimos serão pagos em até 4 parcelas trimestrais
	Acima de 150 salários mínimos	3.238.705,81	-							O saldo remanescente acima de 150 salários mínimos será pago nas mesmas condições dos créditos quirografários
	Ilíquidos	42.846.197,27	-	Liquidação da sentença	-	-	-	-		Serão pagos após os valores serem fixados em sede de homologação de cálculos transitada em julgado, nos mesmos termos dos créditos líquidos.
Classe II - Garantia Real	Opção A (Debêntures)	55.000.000,00	-	-	-	-	-	-	(i) 2º Emissão de debêntures da UPI-1	(i) Conversão de seus Créditos com Garantia Real em Debêntures 2ª Emissão, sendo que cada R\$ 1,00 (um real) em Crédito com Garantia Real será convertido em R\$ 1,00 (um real) em Debêntures 2ª Emissão
	Opção B	15.000.000,00	3 meses	nov/18	fev/21	5	-	-	i) Recursos de caixa	O Grupo ecovix deverá pagar R\$15 milhões em até 30 meses da homologação do PRJ, sendo R\$1 milhão até nov/18, R\$1 milhão até fev/19; R\$3 milhões até ago/19, R\$5 milhões até ago/20 e R\$5 milhões até fev/21.
Classe III - Quirografários	Geral (Debêntures)	7.439.639.423,37	-	-	-	-	-	-	(i) 1º Emissão de debêntures da UPI-1	i) Parte dos Créditos Quirografários serão transferidos da Ecovix para a UPI-1, por meio da cisão e convertidos em Debêntures 1ª Emissão (para colocação privada). O saldo dos Créditos Quirografários remanescentes na Ecovix, ou seja, não convertidos em Debêntures 1ª Emissão (para colocação privada), será perdoado.
	Pagamento inicial	7.793.148,89	-	ago/18	fev/19	-	-	-	i) Recursos de caixa	Cada Credor Quirografário receberá o valor de R\$ 30.000,00 (trinta mil reais), até o limite de valor de seu respectivo Crédito Quirografário, em pagamento, parcial ou total, conforme o caso, em até 180 (cento e oitenta) dias da Homologação Judicial do Plano.
Classe IV - ME e EPP	Aplicável a todos	19.735.108,24	1 ano	ago/19	ago/21	3	Anual	INPC	i) Recursos de caixa	Integralmente, em até 3 anos após a carência.
TOTAL		7.590.781.349,29								

4. PLANO DE RECUPERAÇÃO JUDICIAL



Prestação de Contas

Abaixo segue o resumo dos pagamentos de créditos concursais realizados pela Recuperanda até o momento de finalização deste relatório. Na data de 29/05/21, o Grupo Ecovix apresentou ao Juízo Recuperacional Aditamento do Plano de Recuperação Judicial Já homologado, visando a reestruturação das Classes III e IV. O Aditamento proposto ainda aguarda deliberação, entretanto, a Douta Julgadora da Recuperação Judicial do Grupo Ecovix concedeu a **suspensão da exigibilidade das obrigações do Plano Original até a efetiva deliberação e homologação do Aditivo**. Registra-se que a prestação de contas detalhada referente ao cumprimento das obrigações do PRJ estará em incidente específico, conforme determinações da Lei 11.101/2005, e em nosso site: www.administradorjudicial.adv.br.

CONDIÇÕES DO PLANO					ATUALIZAÇÃO EM AGOSTO DE 2021				OBSERVAÇÃO DA ADMINISTRAÇÃO JUDICIAL	
CLASSE	Subclasse	VALOR RJ	INÍCIO DOS PAGAMENTOS	FIM DOS PAGAMENTOS	VALOR A PAGAR	PAGO	EM ATRASO	A VENCER		
Classe I - Trabalhista	Até 5 salários mínimos	883.038,26	ago/18	set/18	883.038,26	30.999,62	-	852.038,64	O valores em aberto referem-se a pagamentos divergentes do valor habilitado, credores sem dados bancários, ou credores que informaram os dados bancários recentemente e estão em análise para pagamento.	
	De 5 a 150 salários mínimos	6.645.727,45	dez/18	dez/19	6.645.727,45	4.868.986,51	-	1.776.740,94		
	Acima de 150 salários mínimos	3.238.705,81			3.238.705,81	205.206,89	-	3.033.498,92		O saldo será pago conforme a Classe III
	Ilíquidos	42.846.197,27	Liquidação da sentença	-	42.846.197,27	-	-	42.846.197,27		Aguardando sentença de liquidação
Classe II - Garantia Real	Opção A (Debêntures)	55.000.000,00	-	-	55.000.000,00	-	-	55.000.000,00	O saldo será reestruturado pelo Plano Aditivo, como pode-se observar a partir da página seguinte.	
	Opção B	15.000.000,00	nov/18	fev/21	15.000.000,00	15.000.000,00	-	-		
Classe III - Quirografários	Geral (Debêntures)	7.439.639.423,37	-	-	7.439.639.423,37	-	-	7.439.639.423,37	O saldo será reestruturado pelo Plano Aditivo, como pode-se observar a partir da página seguinte.	
	Pagamento inicial	7.793.148,89	ago/18	fev/19	7.793.148,89	3.012.405,62	-	4.780.743,27		
Classe IV - ME e EPP	Aplicável a todos	19.735.108,24	ago/19	ago/21	20.822.606,28	8.782.529,47	-	12.040.076,81		
TOTAL		7.590.781.349,29			7.591.868.847,33	31.900.128,11	-	7.559.968.719,22		



Motivação para o aditivo ao PRJ

Em 29/05/2021 a Recuperanda juntou nos autos o Aditivo ao Plano de Recuperação Judicial, justificando a revisão do plano original por meio das razões que seguem destacadas:

- Inviabilidade de consolidação dos ativos dos ERG's em uma única UPI e Passivos tributários não desvinculáveis das empresas constituintes da UPI
- Inexistência da Backstop Underwriter prevista no Plano original
- Pandemia
- Controvérsias com a FUNCEF
- Deterioração do mercado nacional de construção naval

Nova Proposta de Pagamento

As alterações apresentadas pela requerente compreendem apenas as Classes III e IV, visto que **os créditos da Classe I permanecerão com a mesma forma de pagamento e a Classe II está quitada**. Cabe aqui ressaltar que, o único credor da Classe II, HSBC (Banco Bradesco), recebeu o montante de R\$15 milhões, restando pendente R\$55 milhões. De acordo com a cláusula 4.1.1 (ii) do Plano de Recuperação Judicial original, o Bradesco, único crédito classe II, aderiu à opção b de pagamento, que prevê a alienação dos bens que compõem a garantia. Dessa forma, uma vez que não existem mais bens que garantam o crédito, não há mais garantia, e o crédito passa a integrar a classe III. Abaixo segue o resumo da nova proposta de pagamento apresentada:

CONDIÇÕES DO PLANO ADITIVO											
CLASSE	Subclasse	SALDO REMANESCENTE*	DESÁGIO	CARÊNCIA	Nº PARCELAS	PERIODICIDADE	JUROS	CORREÇÃO	RECURSOS UTILIZADOS	FORMA DE RECEBIMENTO	
Classe III - Quirografários	Opção A	7.444.420.166,64	60%	01 ano da homologação do aditivo de PRJ	14	Anual	2,5% a.a.	TR	(i) Recursos de caixa	Os Credores Quirografários Opção A receberão 40% (quarenta por cento) do valor de face dos seus Créditos Quirografários Opção A, até o limite de R\$ 500.000,00 (quinhentos mil reais) por Credor, em no máximo 14 (quatorze) parcelas anuais, iguais e sucessivas. O valor mínimo de cada parcela será de R\$ 20.000,00 (vinte mil reais) limitado ao valor do respectivo crédito quirografário.	
	Opção B	-	-	01 ano da homologação do aditivo de PRJ	-	-	-	-	i) Emissão de debêntures	Os Créditos Quirografários Opção B, serão novados e convertidos em Debêntures de 1ª Emissão (para colocação privada), considerando o valor de emissão correspondente a 23,54% (vinte e três por cento e cinquenta e quatro centésimos) do valor do respectivo, idêntico ao Plano Original; com vencimento em 25 (vinte e cinco) anos. A remuneração será de 0,5% (cinco décimos por cento) ao ano do saldo do principal das Debêntures, calculados de forma simples, sem desembolso de valores.	
Classe IV - ME e EPP	Aplicável a todos	10.952.578,77	-	06 meses da homologação do aditivo de PRJ	1	-	1% a.a.	INPC	i) Recursos de caixa	Os Credores ME e EPP receberão a integralidade ou parcela remanescente dos seus créditos em parcela única, acrescidos de correção monetária com base no INPC + 1% (um por cento) ao ano, incidente desde a Data de Homologação Judicial do Plano Original (i.e., 17 de agosto de 2018) até a data do efetivo pagamento do valor correspondente	
		7.455.372.745,41									

*O saldo remanescente refere-se ao valor original do crédito, subtraindo-se os pagamentos realizados até o momento.

6. RELATÓRIO FOTOGRÁFICO



Imagens das operações de manutenção realizadas no estaleiro

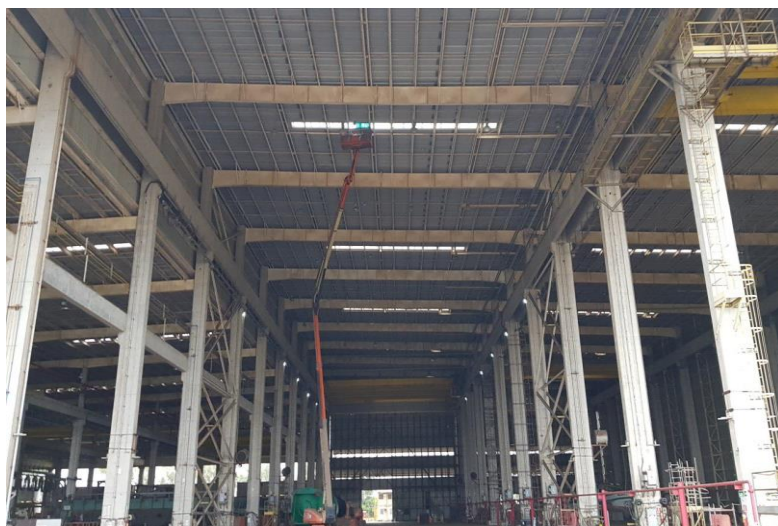

Imagens enviadas em 08/10/2021.

6. RELATÓRIO FOTOGRÁFICO



Imagens das operações de Top Off

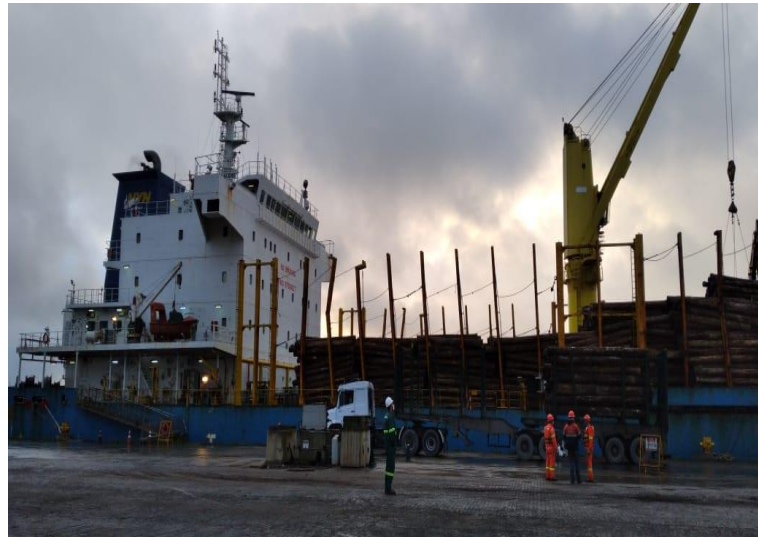

Imagens enviadas em 02/10/2021.



MEDEIROS & MEDEIROS
ADMINISTRAÇÃO JUDICIAL

ANEXOS

RELATÓRIO MENSAL DE
ATIVIDADES (RMA)



ÍNDICE

I – DEMONSTRAÇÕES CONTÁBEIS AGOSTO/2021

II – RELATÓRIO DAS OPERAÇÕES DO ESTALEIRO



**MEDEIROS
& MEDEIROS
COSTA BEBER**
ADMINISTRAÇÃO JUDICIAL

administradorjudicial.adv.br

CENTRAL DE ATENDIMENTO: **0800 150 1111**

PORTO ALEGRE / RS

NOVO HAMBURGO / RS

SÃO PAULO / SP

CAXIAS DO SUL / RS

BLUMENAU / SC

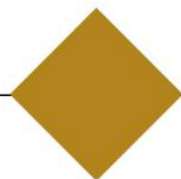

AV. DR. NILO PEÇANHA, 2900/701
TORRE COMERCIAL IGUATEMI BUSINESS
BAIRRO CHÁCARA DAS PEDRAS
CEP: 91330-001

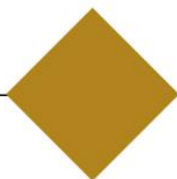

RUA JÚLIO DE CASTILHOS, 679/111
CENTRO EXECUTIVO TORRE PRATA
BAIRRO CENTRO
CEP: 93510-130

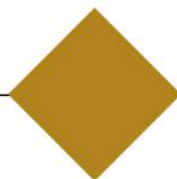

AV. NACÕES UNIDAS, 12399/133 B
ED. COMERCIAL LANDMARK
BAIRRO BROOKLIN NOVO
CEP: 04578-000

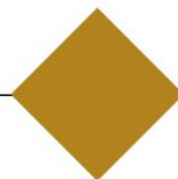

AV. ITÁLIA, 482/501
ED. DOMÊNICA VERDI
BAIRRO SÃO PELEGRINO
CEP: 95010-040

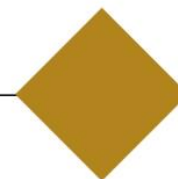

RUA DR. ARTUR BALSINI, 107
BBC BLUMENAU
BAIRRO VELHA
CEP: 89036-240

Ecovix Construções Oceânicas S.A. - Em Recuperação Judicial

Balancos patrimoniais em 31 de dezembro de 2020 e 31 de Agosto de 2021.
(Em milhares de Reais)

Ativo	Consolidado		Passivo	Consolidado	
	dez/20	ago/21		dez/20	ago/21
Ativo Circulante			Passivo Circulante		
Caixa e Equivalentes de Caixa	13.116	569	Empréstimos e Financiamentos	8	-
Contas a Receber	23.831	14.859	Fornecedores	11.803	4.001
Estoques	-	-	Obrigações Sociais e Trabalhistas	911	1.652
Adiantamento a Fornecedores	1.933	2.177	Obrigações Fiscais	14.446	497
Tributos a Compensar	95.112	82.526	Adiantamento de Clientes	276.136	35.238
Outros Ativos	55.714	1.682	Receitas Diferidas	-	-
			Parcelamento Tributos	1.677	302
			Outros Passivos	4.206	-
	<u>189.706</u>	<u>101.813</u>		<u>309.187</u>	<u>41.689</u>
Ativo não Circulante			Passivo não Circulante		
Banco Conta Vinculada	-	-	Empréstimos e Financiamentos	-	-
Aplicação Financeira Restrita	25	17	Receitas Diferidas	91.023	75.867
Partes Relacionadas	93.922	92.971	Partes Relacionadas	3.124	-
Ativo Fiscal Diferido	-	48.330	Provisão para Contingência	7.165	245.515
Depósitos Judiciais	73	29.754	Provisão para Perda em Investimentos	-	-
Outros Recebíveis	66	-	Outros Credores Diversos (PRJ)	7.389.802	7.417.970
			Parcelamento Tributos LP	-	1.795
			Fornecedores LP	-	1.672
	<u>94.086</u>	<u>171.072</u>	Outros Passivos LP	-	523
				<u>7.491.113</u>	<u>7.743.343</u>
Investimentos	578.098	384.230	Patrimônio Líquido		
Propriedades para Investimento	3.548	2.116	Capital Social	20.000	20.000
Imobilizado	856.336	1.062.007	Reservas Legais	89.535	89.535
Intangível	142	214	Prejuízos Acumulados	(6.132.484)	(6.158.273)
			Resultado do Exercício	(37.506)	(26.764)
	<u>1.438.124</u>	<u>1.448.567</u>	Participações de não controladores	(17.929)	11.923
				<u>(6.078.384)</u>	<u>(6.063.579)</u>
Total do Ativo	1.721.916	1.721.453	Total do Passivo	1.721.916	1.721.453
					0

Assinado de forma digital por TUANY CAROLINY COSTA0887633969
DN: c=BR, o=CPF-Brasil, ou=Secretaria da Receita Federal do Brasil - RFB, ou=RFB e CPF A3, ou=VALID, ou=RSF-CERTIFICADO, ou=2308842200173, ou=TUANY CAROLINY COSTA0887633969, ou=WebConférence
 Dados: 2021.09.29 10:56:09 -03'00'

Tuany Caroliny Costa
 Contadora
 CRC SC041736/O-8 S-SP

Assinado de forma digital por ANA CATHARINA CRAHIM DE MELLO1253395
DN: c=BR, o=CPF-Brasil, ou=Secretaria da Receita Federal do Brasil - RFB, ou=RFB e CPF A3, ou=VALID, ou=AR-INF-ORNBANK, ou=WebConférence
 Dados: 2021.09.29 10:56:09 -03'00'

Ana Catharina Crahim de Mello
 Diretora

Assinado de forma digital por ROBSON AUGUSTO PASSOS:21875271821
DN: c=BR, o=ICP-Brasil, ou=Autoridade Certificadora Raiz Brasileira v2, ou=AC SOLUTI, ou=AC SOLUTI Multipla, ou=Certificado PF A3, cn=ROBSON AUGUSTO PASSOS:21875271821
 Dados: 2021.09.29 10:34:26 -03'00'

Robson Augusto Passos
 Diretor

Ecovix Construções Oceânicas S.A. - Em Recuperação Judicial

Demonstrações de resultados em 31 de dezembro de 2020 e 31 de Agosto de 2021.
(Em milhares de Reais)

	Consolidado	
	dez/20	ago/21
Receita líquida operacional	6.351	4.675
Serviços Cancelados		(204)
Impostos Incidentes sobre Receita		(493)
Custo dos produtos vendidos e serviços prestados	-	(2.304)
Lucro Bruto	6.351	1.674
Despesas Administrativas	(69.498)	(26.633)
Depreciação e Amortização	(77.233)	(61.571)
Outras receitas e despesas operacionais	15.202	16.970
Resultado de equivalência patrimonial	-	-
Lucro Operacional	(125.179)	(69.560)
Receitas Financeiras	2.331	120
Despesas Financeiras	(2.777)	(821)
Variação Cambial	524	(6)
Receitas (despesas) financeiras líquidas	78	(707)
Outras receitas e outras despesas	34.976	4.060
Resultado antes dos impostos	(90.125)	(66.207)
Imposto de renda e contribuição social corrente e diferido	-	-
Minoritário	11.919	9.861
Resultado do Exercício	(78.205)	(56.346)

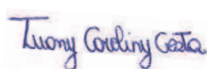

Assinado de forma digital por TUANY CAROLINY COSTA:0887653969
DN: c=BR, o=ICP-Brasil, ou=Secretaria da Receita Federal do Brasil - RFB, ou=RFB e CPF A3, ou=VALID, ou=RS-SP CERTIFICADOS, ou=25268422000173, cn=TUANY CAROLINY COSTA:0887653969
Dados: 2021.09.28 14:40:04 -03'00'

Tuany Caroliny Costa
Contadora
CRC SC041736/O-8 S-SP

ANA CATHARINA
CRAHIM DE
MELLO:125339527
61

Assinado de forma digital por ANA CATHARINA CRAHIM DE MELLO:12533952761
DN: c=BR, o=ICP-Brasil, ou=Secretaria da Receita Federal do Brasil - RFB, ou=RFB e CPF A3, ou=VALID, ou=AR INFORMABANK, ou=Videoconferencia, ou=16696061000175, cn=ANA CATHARINA CRAHIM DE MELLO:12533952761
Dados: 2021.09.29 10:44:06 -03'00'

Ana Catharina Crahim de Mello
Diretora

**ROBSON
AUGUSTO
PASSOS:218
75271821**

Assinado de forma digital por ROBSON AUGUSTO PASSOS:21875271821
DN: c=BR, o=ICP-Brasil, ou=Autoridade Certificadora Raiz Brasileira v2, ou=AC SOLUTI, ou=AC SOLUTI Multipla, ou=Certificado PF A3, cn=ROBSON AUGUSTO PASSOS:21875271821
Dados: 2021.09.28 15:03:22 -03'00'

Robson Augusto Passos
Diretor

Ecovix Construções Oceânicas S.A. - Em Recuperação Judicial

Balancos patrimoniais em 31 de dezembro de 2020 e 31 de Agosto de 2021.

(Em milhares de Reais)

Ativo	Controladora		Passivo	Controladora	
	dez/20	ago/21		dez/20	ago/21
Ativo Circulante			Passivo Circulante		
Caixa e Equivalentes de Caixa	89	157	Empréstimos e Financiamentos	8	-
Contas a Receber	23.831	14.859	Fornecedores	5.850	844
Estoques	-	-	Obrigações Sociais e Trabalhistas	573	526
Adiantamento a Fornecedores	1.247	1.411	Obrigações Fiscais	3.059	186
Tributos a Compensar	73.296	63.871	Adiantamento de Clientes	276.036	35.238
Outros Ativos	40.045	1.173	Receitas Diferidas	-	-
	<u>138.508</u>	<u>81.471</u>	Parcelamento Tributos	799	301
			Outros Passivos	50	-
				<u>286.376</u>	<u>37.094</u>
Ativo não Circulante			Passivo não Circulante		
Banco Conta Vinculada	-	-	Empréstimos e Financiamentos	-	-
Aplicação Financeira Restrita	19	17	Receitas Diferidas	91.023	75.867
Partes Relacionadas	506.794	494.836	Partes Relacionadas	3.124	-
Ativo Fiscal Diferido	-	48.330	Provisão para Contingência	7.162	130.390
Depósitos Judiciais	-	29.754	Provisão para Perda em Investimentos	-	-
Outros Recebíveis	66	-	Outros Credores Diversos (PRJ)	6.960.744	6.988.942
	<u>506.879</u>	<u>572.937</u>	Parcelamento Tributos LP	-	-
			Fornecedores LP	-	-
Investimentos	524.311	420.000	Outros Passivos LP	-	523
Propriedades para Investimento	1.432	-		<u>7.062.052</u>	<u>7.195.723</u>
Imobilizado	116.701	82.693	Patrimônio Líquido		
Intangível	142	214	Capital Social	20.000	20.000
	<u>642.585</u>	<u>502.907</u>	Reservas Legais	89.535	89.535
			Prejuízos Acumulados	(6.132.484)	(6.158.273)
			Resultado do Exercício	(37.506)	(26.764)
			Participações de não controladores	-	-
				<u>(6.060.455)</u>	<u>(6.075.502)</u>
Total do Ativo	1.287.973	1.157.315	Total do Passivo	1.287.973	1.157.315

 Assinado de forma digital por TUANY CAROLINY COSTA em 2021.09.28 14:59:55 -03'00'

Tuany Caroliny Costa
Contadora
CRC SC041736/O-8 S-SP

ANA CATHARINA
CRAHM DE
MELLO:12533952761

Assinado de forma digital por ANA CATHARINA CRAHM DE MELLO em 2021.09.29 10:44:41 -03'00'

Ana Catharina Crahim de Mello
Diretora

ROBSON
AUGUSTO
PASSOS:21875271821

Assinado de forma digital por ROBSON AUGUSTO PASSOS em 2021.09.28 15:04:15 -03'00'

Robson Augusto Passos
Diretor

Ecovix Construções Oceânicas S.A. - Em Recuperação Judicial

Demonstrações de resultados em 31 de dezembro de 2020 e 31 de Agosto de 2021.
(Em milhares de Reais)

	Controladora	
	dez/20	ago/21
Receita líquida operacional	6.351	16
Custo dos produtos vendidos e serviços prestados	-	(3)
Lucro Bruto	6.351	14
Despesas Administrativas	(56.025)	(18.080)
Depreciação e Amortização	(40.278)	(26.831)
Outras receitas e despesas operacionais	22.216	15.791
Resultado de equivalência patrimonial	-	-
Lucro Operacional	(67.736)	(29.106)
Receitas Financeiras	2.222	108
Despesas Financeiras	(2.302)	(562)
Variação Cambial	524	(6)
Receitas (despesas) financeiras líquidas	445	(460)
Outras receitas e outras despesas	29.787	2.803
Resultado antes dos impostos	(37.506)	(26.764)
Imposto de renda e contribuição social corrente e diferido	-	-
Resultado do Exercício	(37.506)	(26.764)

Tuany Carolyn Costa

Assinado de forma digital por TUANY CAROLINY COSTA:08876533969
DN: c=BR, o=ICP-Brasil, ou=Secretaria da Receita Federal do Brasil - RFB, ou=RFB e CPF A3, ou=VALID, ou=AR.SP.CERTIFICADOS, ou=25268422000173, cn= TUANY CAROLINY COSTA:08876533969
Dados: 2021.09.28 16:29:11 -03'00'

Tuany Carolyn Costa
Contadora
CRC SC041736/O-8 S-SP

ANA CATHARINA
CRAHIM DE
MELLO:1253395276
1

Assinado de forma digital por ANA CATHARINA
CRAHIM DE MELLO:12533952761
DN: c=BR, o=ICP-Brasil, ou=Secretaria da Receita
Federal do Brasil - RFB, ou=RFB e CPF A3,
ou=VALID, ou=AR.INFORMBANK,
ou=Videoconferencia, ou=16696061000175,
cn=ANA CATHARINA CRAHIM DE
MELLO:12533952761
Dados: 2021.09.29 16:45:23 -03'00'

Ana Catharina Crahim de Mello
Diretora

ROBSON
AUGUSTO
PASSOS:218752
71821

Assinado de forma digital por ROBSON
AUGUSTO PASSOS:21875271821
DN: c=BR, o=ICP-Brasil, ou=Autoridade
Certificadora Raiz Brasileira v2, ou=AC
SOLUTI, ou=AC SOLUTI Multipla,
ou=Certificado PF A3, cn=ROBSON
AUGUSTO PASSOS:21875271821
Dados: 2021.09.28 15:07:56 -03'00'

Robson Augusto Passos
Diretor

RG ESTALEIROS ERG1 S.A. - Em Recuperação Judicial

Demonstrações de resultados em 31 de dezembro de 2020 e 31 de Agosto de 2021.
(Em milhares de Reais)

	dez/20	ago/21
Receita bruta operacional	4.943	4.658
Serviços Cancelados		(204)
Impostos Incidentes sobre Receita		(493)
Custo das vendas e dos serviços prestados	-	(2.301)
Lucro bruto	4.943	1.661
Despesas administrativas	(12.037)	(7.972)
Depreciação e Amortização	(3.801)	(12.637)
Outras receitas e despesas Operacionais	(8.781)	1.179
Resultado de equivalência patrimonial	-	-
Lucro operacional	(19.676)	(17.770)
Receitas financeiras	122	12
Despesas financeiras	(453)	(204)
Variação Cambial	-	-
Receita (despesas) financeiras líquidas	(331)	(192)
Outras receitas e outras despesas	4.798	82
Outras receitas e outras despesas	(15.209)	(17.879)
Imposto de renda e contribuição social corrente e diferido	-	-
Lucro líquido do exercício	(15.209)	(17.879)

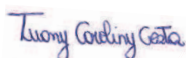

Assinado de forma digital por TUANY CAROLINY
COSTA:08876535969
DN: c=BR, o=ICP-Brasil, ou=Secretaria da Receita Federal do
Brasil, ou=REB e CPF A3, ou=VALID, ou=AR SP
SERTEFICADOS, ou=C28482200173, ou=TIANY CAROLINY
COSTA:08876535969
Dados: 2021.09.28 14:38:27 -03'00'

Tuany Carolyn Costa
Contadora
CRC SC041736/O-8 S-SP

ANA CATHARINA CRAHIM
DE MELLO:12533952761

Assinado de forma digital por ANA CATHARINA CRAHIM DE
MELLO:12533952761
DN: c=BR, o=ICP-Brasil, ou=Secretaria da Receita Federal do Brasil,
ou=REB e CPF A3, ou=VALID, ou=AR INFORMACOES,
ou=Idocofrencia, ou=1669061000175, ou=ANA CATHARINA
CRAHIM DE MELLO:12533952761
Dados: 2021.09.29 10:46:21 -03'00'

Ana Catharina Crahim de Mello
Diretora

**ROBSON
AUGUSTO
PASSOS:2187
5271821**

Assinado de forma digital por
ROBSON AUGUSTO
PASSOS:21875271821
DN: c=BR, o=ICP-Brasil,
ou=Autoridade Certificadora Raiz
Brasileira v2, ou=AC SOLUTI,
ou=AC SOLUTI Multipla,
ou=Certificado PF A3, cn=ROBSON
AUGUSTO PASSOS:21875271821
Dados: 2021.09.28 15:09:45 -03'00'

Robson Augusto Passos
Diretor

RG ESTALEIROS ERG2 S.A. - Em Recuperação Judicial

Demonstrações de resultados em 31 de dezembro de 2020 e 31 de Agosto de 2021.
(Em milhares de Reais)

	dez/20	ago/21
Receita líquida operacional	-	-
Custo das vendas e dos serviços prestados	-	-
Lucro bruto	-	-
Despesas administrativas	(584)	(488)
Depreciação e Amortização	(33.155)	(22.103)
Outras receitas e despesas Operacionais	1.767	-
Resultado de equivalência patrimonial	-	-
Lucro operacional	(31.972)	(22.592)
Receitas financeiras	1	1
Despesas financeiras	(2)	(43)
Variação Cambial	-	-
Receita (despesas) financeiras líquidas	(1)	(42)
Outras receitas e outras despesas	-	1.174
Resultado antes dos impostos	(31.973)	(21.460)
Imposto de renda e contribuição social corrente e diferido	-	-
Lucro líquido do exercício	(31.973)	(21.460)

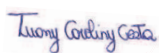

Assinado de forma digital por TUANY CAROLINY
COSTA/041733608
DN: c=BR, o=CP-Brasil, ou=Secretaria da Receita Federal do Brasil, ou=RS, ou=RS/CP, ou=VALDO, ou=ANA CATHARINA CRAHIM DE MELLO, ou=2524842200773, cn=TUANY CAROLINY COSTA/041733608
Dados: 2021.09.28 14:37:45 -03'00'

Tuany Caroliny Costa
Contadora
CRC SC041736/O-8 S-SP

ANA CATHARINA
CRAHIM DE
MELLO:12533952761

Assinado de forma digital por ANA CATHARINA CRAHIM DE
MELLO/12533952761
DN: c=BR, o=CP-Brasil, ou=Secretaria da Receita Federal do Brasil, ou=RS, ou=RS/CP, ou=VALDO, ou=ANA CATHARINA CRAHIM DE MELLO/12533952761
Dados: 2021.09.29 10:47:26 -03'00'

Ana Catharina Crahim de Mello
Diretora

**ROBSON
AUGUSTO
PASSOS:218752
71821**

Assinado de forma digital por ROBSON
AUGUSTO PASSOS:21875271821
DN: c=BR, o=CP-Brasil, ou=Autoridade
Certificadora Raiz Brasileira v2, ou=AC
SOLUTI, ou=AC SOLUTI Multipla,
ou=Certificado PF A3, cn=ROBSON
AUGUSTO PASSOS:21875271821
Dados: 2021.09.28 15:12:08 -03'00'

Robson Augusto Passos
Diretor

RG ESTALEIROS ERG3 S.A.- Em Recuperação Judicial

Balancos patrimoniais em 31 de dezembro de 2020 e 31 de Agosto de 2021.
(Em milhares de Reais)

Ativo	dez/20	ago/21	Passivo	dez/20	ago/21
Ativo Circulante			Passivo Circulante		
Caixa e Equivalentes de Caixa	1	1	Empréstimos e Financiamentos	-	-
Contas a Receber	2.706	2.706	Fornecedores	986	-
Estoques	-	-	Obrigações Sociais e Trabalhistas	-	-
Adiantamento a Fornecedores	0	0	Obrigações Fiscais	0	-
Tributos a Compensar	-	-	Adiantamento de Clientes	-	-
Outros Ativos	-	-	Receitas Diferidas	-	-
	<u>2.707</u>	<u>2.707</u>	Parcelamento Tributos	9	1
			Outros Passivos	-	-
				<u>995</u>	<u>1</u>
Ativo não Circulante			Passivo não Circulante		
Banco Conta Vinculada	-	-	Empréstimos e Financiamentos	-	-
Aplicação Financeira Restrita	-	-	Receitas Diferidas	-	-
Partes Relacionadas	1.421	1.421	Partes Relacionadas	463	475
Ativo Fiscal Diferido	-	-	Provisão para Contingência	-	35
Depósitos Judiciais	-	-	Outros Credores Diversos (PRJ)	411	411
Outros Recebíveis	-	-	Parcelamento Tributos LP	-	-
	<u>1.421</u>	<u>1.421</u>	Fornecedores LP	-	-
			Outros Passivos LP	-	-
				<u>874</u>	<u>922</u>
Investimentos	-	-	Patrimônio líquido		
Propriedades para Investimento	2.116	2.116	Capital Social	757	757
Imobilizado	-	-	Reservas Legais	2.590	597
Intangível	-	-	Prejuízos Acumulados	1.159	3.972
	<u>2.116</u>	<u>2.116</u>	Resultado do Exercício	(130)	(4)
				<u>4.375</u>	<u>5.322</u>
Total do Ativo	6.244	6.244	Total do Passivo	6.244	6.244

 Assinado de forma digital por TUANY CAROLINY COSTA.08876535969
DN: c=BR, o=CP-Brasil, ou=Secretaria da Receita Federal do Brasil - RFB, ou=RF8 e CPF A3, ou=VALID, ou=AS SP
CERTIFICADO, ou=32.04822.00017L, ou=TIJANY CAROLINY COSTA.08876535969
Dados: 2021.09.28 14:37:27 -03'00'

Tuany Caroliny Costa
Contadora
CRC SC041736/O-8 S-SP

Assinado de forma digital por ANA CATHARINA CRAHIM DE MELLO.12533952761
DN: c=BR, o=CP-Brasil, ou=Secretaria da Receita Federal do Brasil - RFB, ou=RF8 e CPF A3, ou=VALID, ou=RF INFORMANCA, ou=INFORMANCA, ou=15.04600.00017L, ou=ANA CATHARINA CRAHIM DE MELLO.12533952761
Dados: 2021.09.29 10:46:05 -03'00'

Ana Catharina Crahim de Mello
Diretora

 Assinado de forma digital por ROBSON AUGUSTO PASSOS.21875271821
DN: c=BR, o=CP-Brasil, ou=Autoridade Certificadora Raiz Brasileira v2, ou=AC SOLLTI, ou=AC SOLLTI Multiplic, ou=Certificado PF A3, ou=ROBSON AUGUSTO PASSOS.21875271821
Dados: 2021.09.28 15:15:15 -03'00'

Robson Augusto Passos
Diretor

RG ESTALEIROS ERG3 S.A. - Em Recuperação Judicial

Demonstrações de resultados em 31 de dezembro de 2020 e 31 de Agosto de 2021.
(Em milhares de Reais)

	dez/20	ago/21
Receita líquida operacional	-	-
Custo das vendas e dos serviços prestados	-	-
Lucro bruto	-	-
Despesas administrativas	(128)	(3)
Depreciação e Amortização	-	-
Outras receitas e despesas Operacionais	-	-
Resultado de equivalência patrimonial	-	-
Lucro operacional	(128)	(3)
Receitas financeiras	-	0
Despesas financeiras	(3)	(2)
Variação Cambial	-	-
Receita (despesas) financeiras líquidas	(3)	(2)
Outras receitas e outras despesas	-	-
Resultado antes dos impostos	(130)	(4)
Imposto de renda e contribuição social corrente e diferido	-	-
Lucro líquido do exercício	(130)	(4)

Tuany Carolyn Costa

Assinado de forma digital por TUANY CAROLINY COSTA.0887633969
DN: c=BR, o=ICP-Brasil, ou=Secretaria da Receita Federal do Brasil - RFB, ou=RECEITA FEDERAL, ou=VIALEI, ou=AR SP CERTIFICADOS, ou=25268422000173, cn= TUANY CAROLINY COSTA.0887633969
Dados: 2021.09.28 14:27:19 -03'00'

Tuany Carolyn Costa
Contadora
CRC SC041736/O-8 S-SP

ANA CATHARINA CRAHIM DE MELLO:12533952761

Assinado de forma digital por ANA CATHARINA CRAHIM DE MELLO:12533952761
DN: c=BR, o=ICP-Brasil, ou=Secretaria da Receita Federal do Brasil - RFB, ou=RECEITA FEDERAL, ou=VIALEI, ou=AR SP CERTIFICADOS, ou=25268422000173, cn=ANA CATHARINA CRAHIM DE MELLO:12533952761
Dados: 2021.09.29 10:48:44 -03'00'

Ana Catharina Crahim de Mello
Diretora

ROBSON AUGUSTO PASSOS:21875271821

Assinado de forma digital por ROBSON AUGUSTO PASSOS:21875271821
DN: c=BR, o=ICP-Brasil, ou=Autoridade Certificadora Raiz Brasileira v2, ou=AC SOLUTI, ou=AC SOLUTI Multipla, ou=Certificado PF A3, cn=ROBSON AUGUSTO PASSOS:21875271821
Dados: 2021.09.28 15:16:28 -03'00'

Robson Augusto Passos
Diretor

Engevix Sistema de Defesa - Em Recuperação Judicial

Balancos patrimoniais em 31 de dezembro de 2020 e 31 de Agosto de 2021.

(Em milhares de Reais)

Ativo	Controladora		Passivo	Controladora	
	dez/20	ago/21		dez/20	ago/21
Ativo Circulante			Passivo Circulante		
Caixa e equivalentes de caixa	27.893	19.524	Empréstimos e Financiamentos	-	-
Contas a receber	-	-	Fornecedores	120	308
Estoques	-	-	Obrigações Sociais e Trabalhistas	-	-
Adiantamentos à fornecedores	(22)	-	Obrigações Fiscais	362	-
Tributos a compensar	102	79	Adiantamento de Clientes	80.592	80.592
Outros ativos	6	-	Receitas Diferidas	-	-
			Parcelamento Tributos	64	-
	27.979	19.602	Outros Passivos	-	-
				81.139	80.901
Ativo não Circulante			Passivo não Circulante		
Aplicação Financeira restrita	-	-	Empréstimos e Financiamentos	-	-
Contas a receber	-	-	Receitas Diferidas	-	-
Partes relacionadas	1.993	1.993	Partes Relacionadas	79.298	70.661
Ativo fiscal diferido	-	-	Provisão para Contingência	1.711	5.306
Depósitos judiciais	45.164	45.164	Parcelamento Tributos LP	-	-
Outros Recebíveis	-	-	Outros Créditos	-	-
	47.157	47.157		81.009	75.967
Investimentos	-	-	Patrimônio Líquido		
Imobilizado	-	-	Capital Social	2.000	2.000
Intangível	-	-	Reserva Lucros	-	-
			Reserva legal	-	-
			Prejuízos Acumulados	(89.017)	(92.031)
			Resultado do Exercício	5	(77)
Total do ativo	75.136	66.759	Total do patrimônio líquido	(87.012)	(90.108)
			Total Passivo e patrimônio líquido	75.136	66.759

 Assinado de forma digital por TUANY CAROLINY COSTA em 2021.09.28 14:36:53 -03'00'

Tuany Carolyn Costa
Contadora
CRC SC041736/O-8 S-SP

ROBSON AUGUSTO PASSOS:21875271821

Assinado de forma digital por ROBSON AUGUSTO PASSOS:21875271821 DN: c=BR, o=ICP-Brasil, ou=Autoridade Certificadora Raiz Brasileira v2, ou=AC SOLUTI, ou=AC SOLUTI Multipla, ou=Certificado PF A3, cn=ROBSON AUGUSTO PASSOS:21875271821 Dados: 2021.09.28 15:17:54 -03'00'

Robson Augusto Passos
Diretor

Engevix Sistema de Defesa - Em Recuperação Judicial

Demonstrações de resultados em 31 de dezembro de 2020 e 31 de Agosto de 2021.

(Em milhares de Reais)

	Controladora	
	dez/20	ago/21
Receita líquida operacional	-	-
Custo dos produtos vendidos e serviços prestados	-	-
Lucro Bruto	-	-
Despesas Administrativas	(25)	(424)
Outras receitas e despesas operacionais	-	-
Resultado de equivalência patrimonial	-	-
Lucro Operacional	(25)	(424)
Receitas financeiras	30	371
Despesas Financeiras	-	(24)
Variação Cambial	-	-
Receitas (despesas) financeiras líquidas	30	347
Outras receitas e outras despesas	-	-
Resultado antes dos impostos	5	(77)
Imposto de renda e contribuição social corrente e diferido	-	-
Resultado do Exercício	5	(77)



Assinado de forma digital por TUANY CAROLINY COSTA08876535969
DN: c=BR, o=ICP-Brasil, ou=Secretaria da Receita Federal do Brasil - RFB, ou=RFB e CPF A3, ou=VALID, ou=RS SP CERTIFICADOS, ou=25268422000173, cn=TIANY CAROLINY COSTA08876535969
Dados: 2021.09.28 14:36:23 -03'00'

Tuany Caroliny Costa
Contadora
CRC SC041736/O-8 S-SP

**ROBSON
AUGUSTO
PASSOS:2187527
1821**

Assinado de forma digital por ROBSON AUGUSTO PASSOS:21875271821
DN: c=BR, o=ICP-Brasil, ou=Autoridade Certificadora Raiz Brasileira v2, ou=AC SOLUTI, ou=AC SOLUTI Multipla, ou=Certificado PF A3, cn=ROBSON AUGUSTO PASSOS:21875271821
Dados: 2021.09.28 15:22:03 -03'00'

Robson Augusto Passos
Diretor

RG ESTALEIROS S.A. - Em Recuperação Judicial

Balancos patrimoniais em 31 de dezembro de 2020 e 31 de Agosto de 2021.
(Em milhares de Reais)

Ativo	Controladora		Passivo	Controladora	
	dez/20	ago/21		dez/20	ago/21
Ativo Circulante			Passivo Circulante		
Caixa e Equivalentes de Caixa	153	140	Empréstimos e Financiamentos	-	-
Contas a Receber	-	-	Fornecedores	1.061	-
Estoques	-	-	Obrigações Sociais e Trabalhistas	-	-
Adiantamento a Fornecedores	0	0	Obrigações Fiscais	2.340	0
Tributos a Compensar	810	1.689	Adiantamento de Clientes	-	-
Outros Ativos	-	-	Receitas Diferidas	-	-
			Parcelamento Tributos	-	-
			Outros Passivos	3.124	-
	<u>963</u>	<u>1.830</u>		<u>6.525</u>	<u>0</u>
Ativo não Circulante			Passivo não Circulante		
Banco Conta Vinculada	-	-	Empréstimos e Financiamentos	-	-
Aplicação Financeira Restrita	6	-	Receitas Diferidas	-	-
Partes Relacionadas	296.357	296.338	Partes Relacionadas	332.171	332.161
Ativo Fiscal Diferido	-	-	Provisão para Contingência	-	22.534
Depósitos Judiciais	-	-	Provisão para Perda em Investimentos	11.670	116.249
Outros Recebíveis	-	-	Outros Credores Diversos (PRJ)	156	151
			Parcelamento Tributos LP	-	54
			Fornecedores LP	-	-
	<u>296.362</u>	<u>296.338</u>	Outros Passivos LP	-	-
				<u>343.997</u>	<u>471.149</u>
Investimentos	(18.521)	220.675	Patrimônio Líquido		
Propriedades para Investimento	-	-	Capital Social	560.000	560.000
Imobilizado	-	-	Reservas Legais	68.890	55.375
Intangível	-	-	Prejuízos Acumulados	(653.188)	(528.238)
	<u>(18.521)</u>	<u>220.675</u>	Resultado do Exercício	(47.418)	(39.444)
				<u>(71.717)</u>	<u>47.693</u>
Total do Ativo	278.805	518.843	Total do Passivo	278.805	518.843
				-	-
				-	-

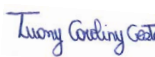
Assinado de forma digital por TUANY CAROLINY COSTA/3889533969
DN: c=BR, o=CP-Brasil, ou=Secretaria da Receita Federal do Brasil, postal=RECEITA-FISCAL, ou=VIALE2, ou=AR.SP, CN=CAROLINY COSTA/3889533969
Dados: 2021.09.29 08:48:12 -03'00'

Tuany Caroliny Costa
Contadora
CRC SC041736/O-8 S-SP



Lucas Clemente Guimarães de Diaz
Diretor Presidente



Rodrigo da Cunha Contro
Diretor

RG ESTALEIROS S.A. - Em Recuperação Judicial

Demonstrações de resultados em 31 de dezembro de 2020 e 31 de Agosto de 2021.
(Em milhares de Reais)

	Controladora	
	dez/20	ago/21
Receita líquida operacional	-	-
Custo das vendas e dos serviços prestados	-	-
Lucro bruto	-	-
Despesas administrativas	(75)	(90)
Depreciação e Amortização	-	-
Outras receitas e despesas Operacionais	-	-
Resultado de equivalência patrimonial	(47.312)	(39.343)
Lucro operacional	(47.387)	(39.433)
Receitas financeiras	(15)	-
Despesas financeiras	(17)	(10)
Variação Cambial	-	-
Receita (despesas) financeiras líquidas	(32)	(10)
Outras receitas e outras despesas	-	(0)
Resultado antes dos impostos	(47.418)	(39.444)
Imposto de renda e contribuição social corrente e diferido	-	-
Resultado do exercício	(47.418)	(39.444)

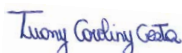

Assinado de forma digital por TUANY CAROLINY
COSTA08876533969
DN: c=BR, o=ICP-Brasil, ou=Secretaria da Receita Federal do Brasil -
RFB, ou=RFB e CPF A3, ou=VALID, ou=AR SP CERTIFICADOS,
ou=25268422000173, cn=“TUANY CAROLINY COSTA08876533969”
Dados: 2021.09.29 08:48:54 -03'00'

Tuany Carolyn Costa
Contadora
CRC SC041736/O-8 S-SP



Lucas Clemente Guimarães de Diaz
Diretor Presidente



Rodrigo da Cunha Contro
Diretor

RG ESTALEIROS S.A. - Em Recuperação Judicial

Balanços patrimoniais em 31 de dezembro de 2020 e 31 de Agosto de 2021.
(Em milhares de Reais)

Ativo	Consolidado		Passivo	Consolidado	
	dez/20	ago/21		dez/20	ago/21
Ativo Circulante			Passivo Circulante		
Caixa e Equivalentes de Caixa	13.027	412	Empréstimos e Financiamentos	-	-
Contas a Receber	239.972	239.997	Fornecedores	5.953	3.157
Estoques	-	-	Obrigações Sociais e Trabalhistas	338	1.126
Adiantamento a Fornecedores	686	766	Obrigações Fiscais	11.386	311
Tributos a Compensar	21.816	18.655	Adiantamento de Clientes	100	-
Outros Ativos	15.668	509	Receitas Diferidas	-	-
			Parcelamento Tributos	878	1
			Outros Passivos	4.156	-
	<u>291.169</u>	<u>260.339</u>		<u>22.811</u>	<u>4.594</u>
Ativo não Circulante			Passivo não Circulante		
Banco Conta Vinculada	-	-	Empréstimos e Financiamentos	-	-
Aplicação Financeira Restrita	6	-	Receitas Diferidas	-	-
Partes Relacionadas	-	-	Partes Relacionadas	412.872	401.865
Ativo Fiscal Diferido	-	-	Provisão para Contingência	3	115.125
Depósitos Judiciais	73	-	Provisão para Perda em Investimentos	-	-
Outros Recebíveis	-	-	Outros Credores Diversos (PRJ)	669.030	669.025
			Parcelamento Tributos LP	-	1.795
	<u>79</u>	<u>-</u>	Fornecedores LP	-	1.672
			Outros Passivos LP	-	-
				<u>1.081.905</u>	<u>1.189.482</u>
Investimentos	-	-	Patrimônio Líquido		
Propriedades para Investimento	2.116	2.116	Capital Social	560.000	560.000
Imobilizado	739.635	979.315	Reservas Legais	68.890	55.375
Intangível			Prejuízos Acumulados	(653.188)	(528.238)
	<u>741.751</u>	<u>981.431</u>	Resultado do Exercício	(47.418)	(39.444)
				<u>(71.717)</u>	<u>47.693</u>
			Provisão para Contingência		
Total do Ativo	1.032.999	1.241.770	Total do Passivo	1.032.999	1.241.770

Assinado de forma digital por TUANY CAROLINY COSTA 08876535969
DNS e-Br, ou e-Brasil, ou Secretária da Receita Federal do Brasil - RFB, ou RFB e CPF A3, ou VALID, ou AN SP CERTIFICADOS, ou=25368622000173, ou= TUANY CAROLINY COSTA 08876535969
 Dados: 2021.09.29 08:53:28 -03'00'

Tuany Caroliny Costa
 Contadora
 CRC SC041736/O-8 S-SP



Lucas Clemente Guimarães de Diaz
 Diretor Presidente



Rodrigo da Cunha Contro
 Diretor

RG ESTALEIROS S.A. - Em Recuperação Judicial

Demonstrações de resultados em 31 de dezembro de 2020 e 31 de Agosto de 2021.

(Em milhares de Reais)

	Consolidado	
	dez/20	ago/21
Receita bruta operacional	4.943	4.658
Serviços Cancelados		(204)
Impostos Incidentes sobre Receita		(493)
Custo das vendas e dos serviços prestados	-	(2.301)
Lucro bruto	4.943	1.661
Despesas administrativas	(12.824)	(8.553)
Depreciação e Amortização	(36.956)	(34.740)
Outras receitas e despesas Operacionais	(7.014)	1.179
Resultado de equivalência patrimonial	-	-
Lucro operacional	(51.850)	(40.454)
Receitas financeiras	108	12
Despesas financeiras	(475)	(259)
Variação Cambial	-	-
Receita (despesas) financeiras líquidas	(367)	(246)
Outras receitas e outras despesas	4.798	1.257
Resultado antes dos impostos	(47.418)	(39.444)
Imposto de renda e contribuição social corrente e diferido	-	-
Resultado do Exercício	(47.418)	(39.444)

Tuany Caroliny Costa

Assinado de forma digital por TUANY CAROLINY COSTA 08876535969
DN: c=BR, ou=CP-Brasil, ou=Secretaria da Receita Federal do Brasil - RFB, ou=RFB e CPF A3, ou=VALID, ou=AR.SP.CERTIFICADOC,
ou=2526842200173, cn=+TUANY CAROLINY COSTA 08876535969
Data: 2021.09.29 08:53:50 -03'00'

Tuany Caroliny Costa
Contadora
CRC SC041736/O-8 S-SP

Lucas Clemente Guimarães de Diaz
Diretor Presidente

Rodrigo da Cunha Contro
Diretor

	ESTALEIRO RIO GRANDE	RELATÓRIO	
	Relatório Fotográfico		FOLHA: 1 de 11
	Relatório Fotográfico - Manutenção		

Relatório Mensal

Agosto - 2021

Departamento: Infraestrutura e Manutenção – Ecovix

Agosto de 2021.

1 – Objetivo

O presente relatório tem por finalidade apresentar um resumo das atividades de manutenção e infraestrutura do Estaleiro Rio Grande – ERG 1 e ERG 2

2 – Descrição

As atividades de manutenção, preservação e infraestrutura registradas neste relatório foram executadas dentro dos estabelecimentos do Estaleiro Rio Grande ERG 1 e ERG 2 localizados na Rua Maximiano da Fonseca – Distrito Industrial – Rio Grande RS

3 – FOTOS



Manutenção Equipamentos



Manutenção Equipamentos



Manutenção Equipamentos



Manutenção Equipamentos



Manutenção Equipamentos



Manutenção Equipamentos



Manutenção Equipamentos



Manutenção Equipamentos



Manutenção Equipamentos



Manutenção Equipamentos



Manutenção Equipamentos



Manutenção Equipamentos



Manutenção Equipamentos



Organização e limpeza



Organização e limpeza