



MEDEIROS & MEDEIROS

ENGATCAR INDÚSTRIA DE AUTOPEÇAS LTDA.

RECUPERAÇÃO JUDICIAL

**PROCESSO Nº 010/1.18.0010809-5
(0018629-06.201.8.82.1001)**

Relatório Mensal de Atividades
Competência: Julho/2019

Caxias do Sul, RS, 02 de setembro de 2019





MEDEIROS & MEDEIROS

INTRODUÇÃO

RECUPERAÇÃO
JUDICIAL



RELATÓRIO
MENSAL DE ATIVIDADE

1. INTRODUÇÃO
2. SUMÁRIO EXECUTIVO
3. DESCRIÇÃO DA EMPRESA
4. ENDIVIDAMENTO
5. INFORMAÇÕES OPERACIONAIS
6. DADOS FINANCEIROS- ECONÔMICOS
7. PLANO DE RECUPERAÇÃO JUDICIAL

INTRODUÇÃO

O ajuizamento do pedido de recuperação judicial ocorreu em 11.05.2018, pela ENGATCAR INDÚSTRIA DE AUTOPEÇAS LTDA, com processamento deferido em 17.05.2018.

O edital com a relação completa dos credores e a notificação destes sobre a abertura do prazo para apresentarem suas respectivas divergências/habilitações de crédito administrativamente, foi publicado em 07.08.2018.

O edital do art. 7º, §2º c/c com o art. 53, parágrafo único, da Lei 11.101/2005, foi disponibilizado em 07.12.2018, fixando os prazos de 30 (trinta) dias aos credores para oferecimento de objeção ao plano, e 10 (dez) dias para oferecimento de impugnação à relação de créditos.

A Assembleia Geral de Credores foi convocada para o dia 08.08.2019, às 14h, em 1ª Convocação, e para o dia 22.08.2019, às 14h, em 2ª Convocação, no Centro de Convenções do Personal Royal Hotel, localizado na Rua Garibaldi, n.º 153, Bairro Pio X, na cidade de Caxias do Sul/RS. Instalada em segunda convocação, teve seu curso suspenso em 22.08.2019, cujos trabalhos serão retomados em 22.10.2019, às 11 horas, no mesmo local.

O presente relatório de atividades traz, de forma sintética, as informações operacionais da empresa e processuais da recuperação, coletadas e analisadas pela Medeiros & Medeiros Administração Judicial, na qualidade de Administradora Judicial da empresa Recuperanda.

Os dados foram extraídas dos autos da recuperação judicial, principalmente, no que tange às informações contábeis e financeiras e, em especial, das visitas técnicas ocorridas na sede da empresa, bem como de reuniões com os procuradores e representantes da Recuperanda.

A Recuperanda vem cumprindo suas obrigações legais, tendo apresentado as contas demonstrativas mensais, conforme estabelece o art. 52, IV, da LREF. A respeito da atividade produtiva da empresa, a Administração Judicial e os credores vêm recendo informações, quando solicitadas.

Os documentos que serviram de base para a elaboração do presente relatório, estão disponíveis para consulta no site www.administradorjudicial.adv.br. Informações adicionais ou complementares, podem ser obtidas diretamente com a Medeiros & Medeiros Administração Judicial.

1. INTRODUÇÃO - ASPECTOS JURÍDICOS



Cronograma Processual da Recuperação Judicial

Data	Evento	Lei 11.101/05	Data	Evento	Lei 11.101/05
11/05/2018	Ajuizamento do Pedido de Recuperação		23/01/2019	Fim do prazo para apresentar impugnações ao Juízo (10 dias após publicação do 2º Edital)	art. 8º
17/05/2018	Deferimento do Pedido de Recuperação.	art. 52, inciso I, II, III, IV e V e § 1º	16/07/2019	Publicação do Edital de convocação para votação do PRJ - AGC (15 dias de antecedência da realização da AGC)	art. 56, § 1º
07/08/2018	Publicação do deferimento no D.O.		08/08/2019	AGC – 1ª Convocação	
07/08/2018	Publicação do 1º Edital pelo devedor.	art. 52, § 1º	22/08/2019	AGC – 2ª Convocação	
28/08/2018	Fim do prazo para apresentar habilitações e divergências ao AJ (15 dias da publicação do 1º Edital)	art. 7º, § 1º	22/10/2019	Continuação da AGC	
07/12/2018	Publicação de aviso sobre o recebimento do PRJ no D.O.	art. 53, § Único		Homologação do PRJ	
20/02/2019	Fim do prazo para apresentar objeções ao PRJ (30 dias após a publicação do 2º Edital ou 30 dias após a publicação do aviso de recebimento do PRJ)	art. 53, § Único e art. 55, § Único		Fim do prazo de recuperação judicial, se cumpridas todas as obrigações previstas no PRJ (2 anos após a concessão de recuperação judicial)	art. 61
07/12/2018	Publicação do Edital pelo AJ - 2º Edital (45 dias após apresentação de habilitações/divergências)	art. 7º, § 2º	Nota: Quadro elaborado pela Administradora Judicial com base nos processos previstos na Lei 11.101/05 e as datas de suas ocorrências conforme o trâmite processual.		

Eventos ocorridos
 Data estimada



MEDEIROS & MEDEIROS

SUMÁRIO EXECUTIVO

RECUPERAÇÃO
JUDICIAL



RELATÓRIO
MENSAL DE ATIVIDADE

1. INTRODUÇÃO
2. SUMÁRIO EXECUTIVO
3. DESCRIÇÃO DA EMPRESA
4. ENDIVIDAMENTO
5. INFORMAÇÕES OPERACIONAIS
6. DADOS FINANCEIROS- ECONÔMICOS
7. PLANO DE RECUPERAÇÃO JUDICIAL



Assuntos	Comentários
Informações operacionais	<ul style="list-style-type: none">• A Engactar desenvolve sistemas de freios para linha pesada e componentes automotivos para as linhas leve, pesada e agrícola.• Atua no mercado brasileiro e na América Latina.• Nos últimos meses, foram tomadas algumas medidas pela Recuperanda visando a melhoria dos processos internos, como redução da horas extras e ajuste de precificação.
Quadro de colaboradores	<ul style="list-style-type: none">• No mês de julho de 2019, a empresa admitiu 2 (dois) funcionários e demitiu 7 (sete). Ao final do período contava com 126 (cento e vinte e seis) colaboradores.• Os salários e FGTS estão sendo adimplidos regularmente, sendo que o INSS pende de pagamento.
Dados financeiros	<ul style="list-style-type: none">• Em julho houve crescimento do faturamento, que alcançou R\$ 2,9 milhões. O resultado exibiu lucro de R\$ 78.161,00 motivado, especialmente, pela redução dos custos no período.• Em reunião realizada na Engatcar no dia 29/08, a Recuperanda expôs que está migrando para um novo sistema e que os saldos das contas contábeis serão ajustados para representar mais fidedignamente a realidade da empresa. Além disso, a empresa demonstrou a projeção de resultados futuros que tendenciam a melhora de desempenho das suas atividades. Destaca-se, ainda, que a Recuperanda trabalha com o método de administração de estoques kanban, ou seja, mantém em estoque somente a quantidade de material necessária à fabricação requisitada pelo cliente.
Acompanhamento processual	<ul style="list-style-type: none">• Em 08.04.2019, o juízo deliberou acerca da prorrogação do <i>stay period</i>, ocasião em que deferida pelo prazo 180 dias ou até a apreciação do plano de recuperação judicial em Assembleia Geral de Credores, o que ocorrer primeiro. Em face desta decisão o Banco Bradesco interpôs agravo de instrumento, de nº 70081254245, requerendo, em suma, a reforma da decisão, apontando afronta ao disposto na Lei 11.101/05, bem como os princípios da legalidade e da segurança jurídica. O agravo foi parcialmente provido para fixar a prorrogação em 180 dias, não houve trânsito em julgado da decisão.• A Assembleia Geral de Credores foi convocada para o dia 08.08.2019, às 14h, em 1ª Convocação, e para o dia 22.08.2019, às 14h, em 2ª Convocação, no Centro de Convenções do Personal Royal Hotel, localizado na Rua Garibaldi, n.º 153, Bairro Pio X, na cidade de Caxias do Sul/RS. Instalada em segunda convocação, teve seu curso suspenso em 22.08.2019, cujos trabalhos serão retomados em 22.10.2019, às 11 horas, no mesmo local.



MEDEIROS & MEDEIROS

DESCRIÇÃO DA EMPRESA

RECUPERAÇÃO
JUDICIAL



RELATÓRIO
MENSAL DE ATIVIDADE

1. **INTRODUÇÃO**
2. **SUMÁRIO EXECUTIVO**
3. **DESCRIÇÃO DA EMPRESA**
 - HISTÓRICO, ATIVIDADES E INSTALAÇÕES
 - ESTRUTURA SOCIETÁRIA
 - ORGONOGRAMA
 - PRODUTOS
 - RAZÕES DA CRISE
 - FUNCIONÁRIOS
4. **ENDIVIDAMENTO**
5. **INFORMAÇÕES OPERACIONAIS**
6. **DADOS FINANCEIROS- ECONÔMICOS**
7. **PLANO DE RECUPERAÇÃO JUDICIAL**

3. DESCRIÇÃO DA EMPRESA



Histórico, instalações e atividades

ENGATCAR INDUSTRIA DE AUTO PECAS LTDA.

Data de fundação: 30/09/1986

CNPJ: 91.215.046/0001-83 - Matriz

Atividade Principal: Fabricação de peças e acessórios para o sistema de freios de veículos automotores.

Atividades Secundárias: Fabricação de outros produtos de metal não especificados anteriormente e Outras sociedades de participação, exceto holdings

Localização: Rua Theodoro Bianchi, nº 337, CEP: 95.076-085, Bairro Bela Vista, Cidade de Caxias do Sul – RS.

A empresa ENGATCAR INDÚSTRIA DE AUTOPEÇAS LTDA iniciou sua atividade em 1986, voltada ao comércio de bebidas com a denominação social de Comércio de Bebidas Tomé Ltda. Em 1992, a atividade da empresa foi alterada para atividades relacionadas com autopeças, incluindo implementos agrícolas e rodoviários, para as linhas leve e pesada.

Um fato relevante alusivo ao histórico da empresa, é a criação da Engatsul em 2010. Segundo a própria Recuperanda, foi uma forma de planejamento tributário. Posteriormente, a Engatsul foi incorporada pela Engatcar.



3. DESCRIÇÃO DA EMPRESA



Histórico, instalações e atividades

Imagens capturas em última visita à empresa em 29/08/2019:



3. DESCRIÇÃO DA EMPRESA



Estrutura societária

Abaixo segue relacionado o Quadro de Sócios e Administradores(QSA) constante da base de dados do Cadastro Nacional da Pessoa Jurídica (CNPJ) da empresa Engatcar Indústria de Auto Peças Ltda.

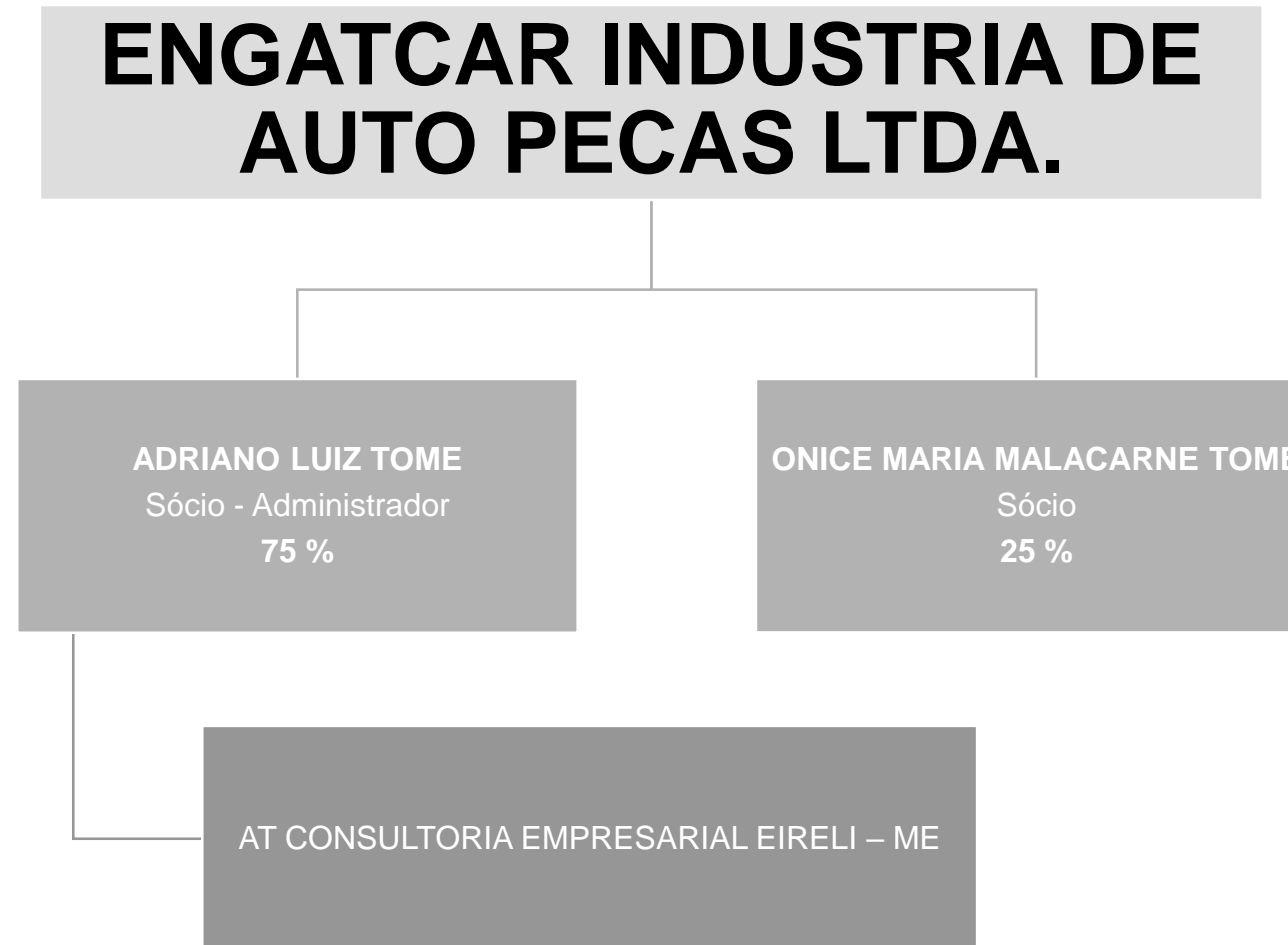



Organograma

ENGATCAR

ORGANOGRAMA FUNCIONAL

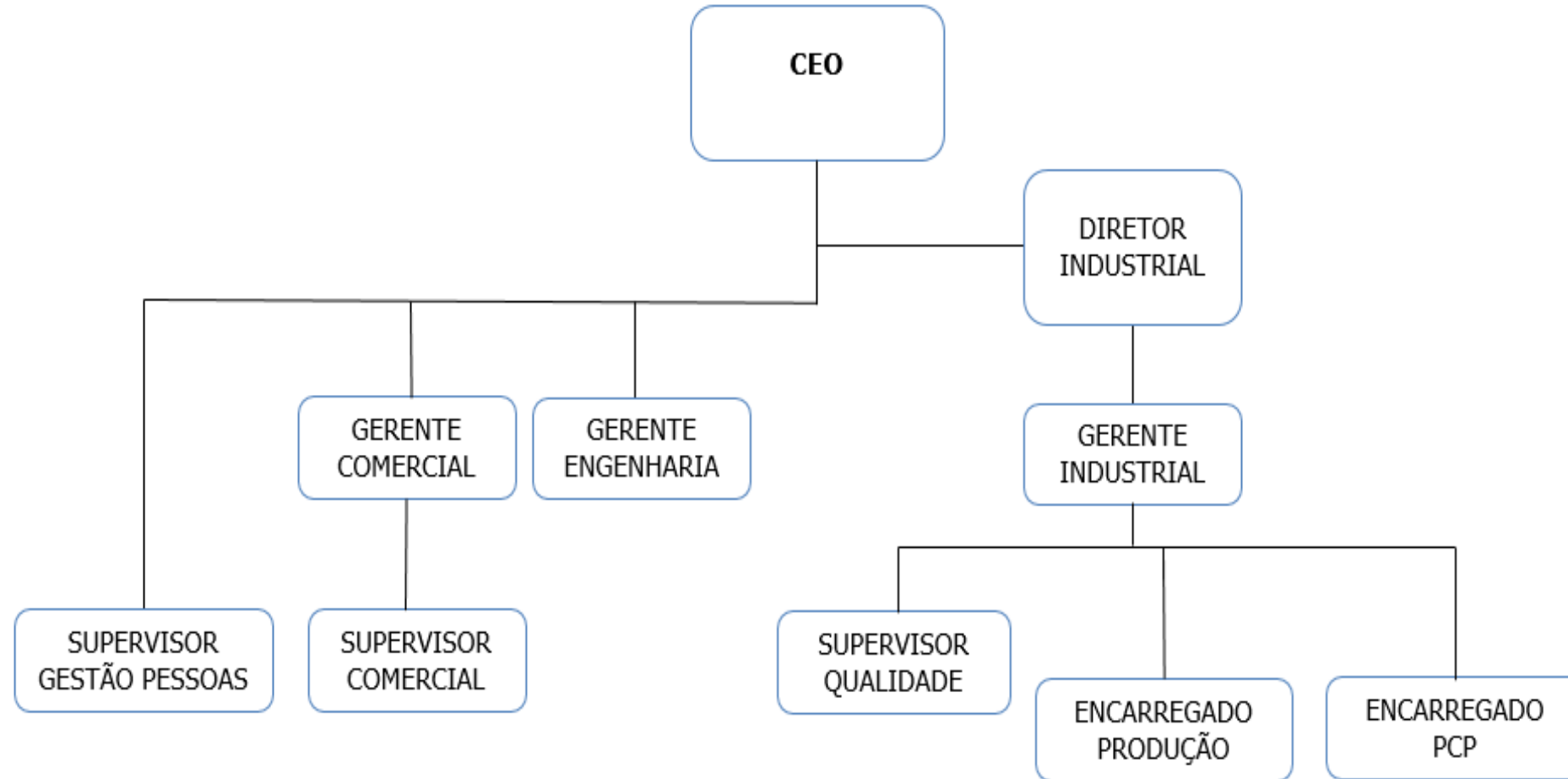



Produtos

A Recuperanda ENGATCAR INDUSTRIA DE AUTO PECAS LTDA., trabalha com cinco linhas de produtos. Abaixo imagens de alguns desses produtos.



3. DESCRIÇÃO DA EMPRESA

RAZÕES DA CRISE

A empresa ENGATCAR INDÚSTRIA DE AUTOPEÇAS LTDA aponta a grave retenção sofrida pelo setor automotivo, em especial, pelo mercado de reposição, como um dos pilares fundamentais à crise instalada.

A referida crise levou ao corte das boas linhas de crédito, tal fato, somado a retração do mercado metalúrgico, resultou na escassez de fluxo de caixa, bem como dificuldades na continuidade da operação.

Ainda sobre a busca por recursos junto de instituições financeiras, o fato de não existir linhas de crédito nos bancos de maior porte, em função da situação da empresa, fez com que a Recuperanda direcionasse a captação de recursos externos para empresas financeiras de menor porte, com isso, vieram juros mais altos, que elevaram o custo fixo.

Outros motivos que agravaram a situação da empresa, foram a inadimplência tributária, dificuldade em gerenciar o desempenho das vendas e a concorrência no mercado. Ainda, a empresa sofreu com processos convocando a sua falência, o que fez com que sua credibilidade fosse reduzida perante seus parceiros comerciais e prejudicou, principalmente, as negociações do setor de compras.

Acerca do gerenciamento do setor de vendas, este não tinha o devido comprometimento com análise da margem de contribuição, afinal, a preocupação era com o faturamento bruto. Havia um descompasso entre o preço e o crescimento do custo da matéria prima, por muitas vezes o preço não foi repassado ao cliente, a venda ocorria com margem nula ou negativa, apenas com o intuito de não perder mercado, no entanto, o custo dessa decisão foi alto, afinal comprometeu a operação.

A soma destes fatores resultou na rápida deterioração do fluxo de caixa, fazendo com que a empresa perdesse liquidez e enfrentasse dificuldades para honrar seus compromissos, perdendo credibilidade frente aos seus fornecedores.



3. DESCRIÇÃO DA EMPRESA



Funcionários

Em atendimento a um dos princípios da Recuperação Judicial – manutenção do emprego dos trabalhadores – está sendo fiscalizado o setor de RH, para que os demais órgãos da recuperação, bem como credores, tenham conhecimento da atual situação dos funcionários da devedora.

Em julho, a empresa reincidiu contrato com 7 (sete) empregados, 3 por pedido de demissão, 3 por comportamento e 1 por falecimento. No mesmo período admitiu 2 (dois) funcionários em caráter de substituição (um motorista e um no setor de furação e acabamento).

O gráfico a seguir, exhibe o número de colaboradores da empresa nos últimos doze meses. Percebe-se que a média no período é de 128 empregados.

Nº DE FUNCIONÁRIOS

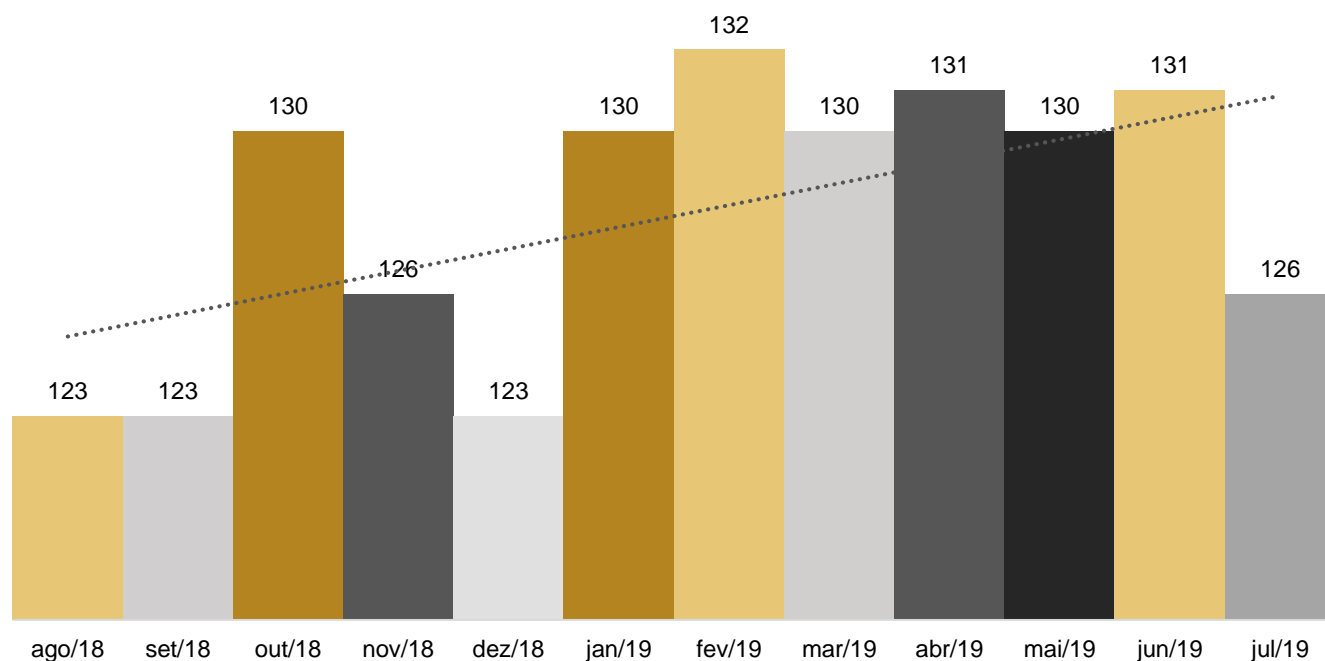

PERÍODO	ADMISSÕES	DEMISSÕES	SALDO
jun/18	0	0	0
jul/18	7	8	-1
ago/18	1	6	-5
set/18	2	2	0
out/18	7	0	7
nov/18	0	4	-4
dez/18	0	3	-3
jan/19	11	4	7
fev/19	6	4	2
mar/19	6	8	-2
abr/19	4	3	1
mai/19	2	3	-1
jun/19	2	1	1
jul/19	2	7	-5

O gasto com pessoal no mês de julho foi de **R\$ 625.478,82**. Na projeção gráfica a seguir, demonstra-se a distribuição em percentual dos gastos com pessoal nas áreas administrativas, comerciais e de produção.

GASTOS COM PESSOAL

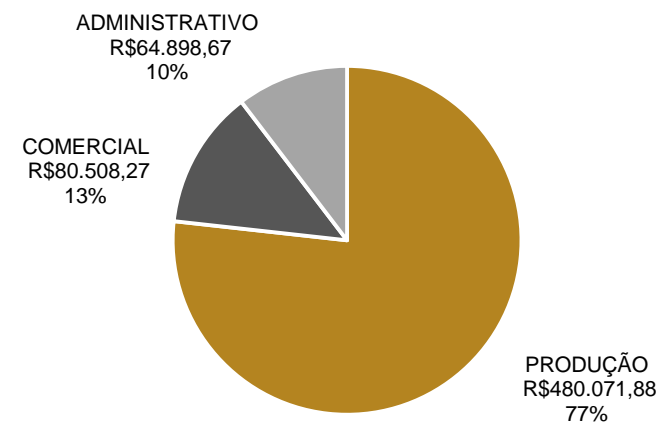



MEDEIROS & MEDEIROS

ENDIVIDAMENTO

RECUPERAÇÃO
JUDICIAL



RELATÓRIO
MENSAL DE ATIVIDADE

1. **INTRODUÇÃO**
2. **SUMÁRIO EXECUTIVO**
3. **DESCRIÇÃO DA EMPRESA**
4. **ENDIVIDAMENTO**
 - 1. CREDORES SUJEITOS A RECUPERAÇÃO JUDICIAL
 - 2. CREDORES NÃO SUJEITOS A RECUPERAÇÃO JUDICIAL
5. **DADOS FINANCEIROS- ECONÔMICOS**
6. **PLANO DE RECUPERAÇÃO JUDICIAL**



4. ENDIVIDAMENTO - CREDORES SUJEITOS A RECUPERAÇÃO JUDICIAL

Resumo da relação de credores atualizada

Natureza	Quantidade de credores	% quantidade de credores	Valor total	% Valor total	Valor médio
Trabalhista	184	37,25%	1.518.315,40	5,07%	8.251,71
Garantia Real	4	0,81%	6.832.545,05	22,81%	1.708.136,26
Quirografário	129	26,11%	20.694.006,66	69,10%	160.418,66
ME/EPP	177	35,83%	904.492,92	3,02%	5.110,13
Total	494	100%	29.949.360,03	100%	60.626,23

Distribuição dos credores por natureza

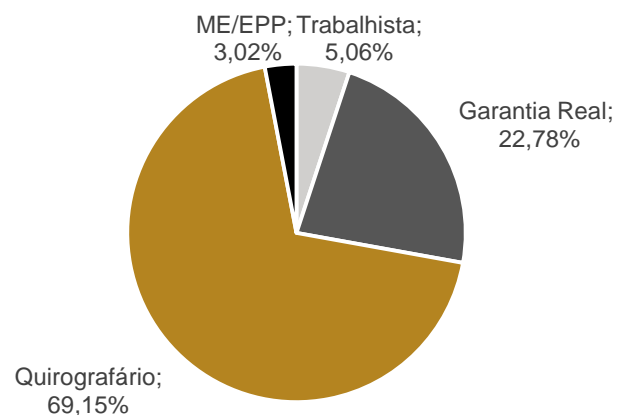

Principais credores na recuperação judicial

CLASSE	CREDOR	VALOR
III	BANCO DO BRASIL	8.086.868
III	CAIXA ECONOMICA FEDERAL	4.249.461
II	BADESUL S/A	3.313.705
III	JLCS PRODUTOS METALURGICOS EIRELI	1.574.146
II	MACLA DIST E COM DE PLAST METAIS LT	1.467.373
II	RPLAST DIST E COM PLAST METAIS EPP	1.051.824
II	JLCS PRODUTOS METALURGICOS EIRELI	999.643
III	MINAM COMERCIO DE METAIS LTDA	901.419
III	SULINA DE METAIS S A	744.623



4. ENDIVIDAMENTO - CREDORES NÃO SUJEITOS A RECUPERAÇÃO JUDICIAL

Dívida Tributária

A Recuperanda não apresenta regularidade fiscal, sendo que vem adimplindo apenas o ICMS e FGTS correntes. A empresa ingressou com pedido de parcelamento do FGTS atrasado e a formalização ocorreu em agosto/2019.

Em julho, os parcelamentos efetivamente ativos correspondiam somente ao ICMS e IPTU que somavam juntos o montante de R\$ 117.038,13. Neste período, o passivo tributário da Engatcar totalizava **R\$ 27.197.285,14**, conforme indica a projeção gráfica abaixo.

Apesar das ressalvas desta Administradora, a Engatcar contabiliza seus tributos vencidos no longo prazo, o que vai em desencontro com o CPC 26 que trata da exigibilidade do Passivo.



FEDERAL	EM ABERTO	PARCELADO	TOTAL
COFINS	2.396.176,90	-	2.396.176,90
COFINS - RETENÇÃO	939,43	-	939,43
CONTRIBUIÇÕES - RETENÇÃO	104.706,83	-	104.706,83
CSLL	792.089,34	-	792.089,34
FGTS	1.417.948,64	-	1.417.948,64
GRCS	61.168,86	-	61.168,86
INSS	5.152.371,28	-	5.152.371,28
INSS - RETENÇÃO	136.185,22	-	136.185,22
INSS S/ FATURAMENTO	2.668.164,48	-	2.668.164,48
IPI	1.249.311,44	-	1.249.311,44
IRPJ	1.418.310,89	-	1.418.310,89
IRRF	350.625,81	-	350.625,81
PIS	512.640,44	-	512.640,44
PIS - RETENÇÃO	190,39	-	190,39
REFIS DA COPA - INATIVO	2.726.284,19	-	2.726.284,19
REFIS DA CRISE - INATIVO	1.646.086,19	-	1.646.086,19
TOTAL	20.633.200,33	-	20.633.200,33

ESTADUAL	EM ABERTO	PARCELADO	TOTAL
ICMS	90.128,76	-	90.128,76
ICMS	1.521.471,45	-	1.521.471,45
ICMS PARCELADO	-	100.727,01	100.727,01
ICMS - PARCELAMENTO INATIVO	72.260,90	-	72.260,90
ICMS REFAZ 2015 - INATIVO	579.304,58	-	579.304,58
ICMS ST	4.170.867,86	-	4.170.867,86
TOTAL	6.434.033,55	100.727,01	6.534.760,56

MUNICIPAL	EM ABERTO	PARCELADO	TOTAL
ISSQN - RETENÇÃO	13.012,13	-	13.012,13
IPTU E TAXA DE COLETA DE LIXO	-	16.312,12	16.312,12
TOTAL	13.012,13	16.312,12	29.324,25



MEDEIROS & MEDEIROS

DADOS FINANCEIROS- ECONÔMICOS

RECUPERAÇÃO
JUDICIAL



1. **INTRODUÇÃO**
2. **SUMÁRIO EXECUTIVO**
3. **DESCRIÇÃO DA EMPRESA**
4. **ENDIVIDAMENTO**
5. **DADOS FINANCEIROS- ECONÔMICOS**
 - BALANÇO PATRIMONIAL
 - DRE – DEMONSTRATIVO RESULTADO EXERCÍCIO
6. **PLANO DE RECUPERAÇÃO JUDICIAL**

5. DADOS FINANCEIROS-ECONÔMICOS



Balanço Patrimonial

ATIVO	jun/19	jul/19
CIRCULANTE	22.012.146	22.753.118
Caixa e equivalentes de caixa	3.054	2.474
Contas a receber de clientes	7.652.099	7.925.306
Créditos Diversos	369.982	369.982
Adiantamento	4.334.798	4.348.666
Estoques	7.889.391	8.348.043
Despesas Antecipadas	1.762.824	1.758.646
NÃO CIRCULANTE	11.840.189	11.797.025
Direitos Realizáveis	90.008	114.499
Imobilizado	17.628.202	17.614.295
Depreciação Acumulada	-5.993.895	-6.044.568
Intangível	297.608	297.668
Amortização Acumulada	-181.734	-184.869
TOTAL DO ATIVO	33.852.335	34.550.143
PASSIVO	jun/19	jul/19
CIRCULANTE	31.054.004	31.428.515
Fornecedores	17.074.675	17.269.170
Instituições Financeiras	9.486.794	9.621.265
Obrigações trabalhistas	684.993	705.940
Obrigações tributárias	2.207.996	2.076.513
Outras Obrigações	1.599.545	1.755.627
NÃO CIRCULANTE	39.962.196	40.207.332
Instituições Financeiras	13.850.205	13.850.205
Impostos	24.754.845	24.976.986
Provisão para Contingência	1.357.146	1.380.141
PATRIMÔNIO LÍQUIDO	-36.225.455	-36.225.455
Capital social	22.032.000	22.032.000
Reservas de capital	9.578.211	9.578.211
Lucros/Prejuízos Acumulados	-76.337.244	-76.337.244
Ajuste Avaliação Patrimonial	8.501.578	8.501.578
TOTAL DO PASSIVO E PATRIMÔNIO LÍQUIDO	34.790.745	35.410.393

Fonte: Demonstrações financeiras fornecidas pelas Recuperandas

Análise

ATIVO

- Caixa e Equivalentes de Caixa:** No mês de julho, houve leve redução conta de Caixa e Equivalentes de Caixa, passando de R\$ 3.054,00 para R\$ 2.474,00. A Recuperanda afirma que estas movimentações são inerentes às atividades da empresa e que os saldos bancários são comumente transferidos para a conta Engat Serviços de Cobrança – Direitos Realizáveis LP, com o intuito de proteger os recursos da empresa contra possíveis bloqueios. Ressalta-se que a empresa não possui contrato de prestação de serviços com a Engatcar Serviços de Cobrança, contudo nos enviou extratos para justificar as movimentações.
- Contas a Receber de Clientes:** Apresentou aumento de 4% em consonância com o aumento do faturamento no período. A empresa informa que do valor total de Clientes, o montante de R\$ 890 mil está em atraso. A Engatcar destaca, no entanto, que este saldo pende de atualização e que os ajustes serão feitos nos próximos períodos, com a implantação do novo sistema na empresa.
- Adiantamento:** Apontou acréscimo de R\$ 13.869,00 motivado, especialmente, pelo adiantamento a fornecedores, como Proloja Feiras e Eventos (R\$ 3.250,00) e Soldare Ind. Metalúrgica (R\$ 2.028,00). Embora solicitado, a Recuperanda não enviou o relatório com as movimentações desta conta.
- Estoques:** A Engatcar mantém um estoque de produtos prontos, produtos em elaboração, matéria-prima e estoques em terceiros, que referem-se a serviços de industrialização prestados por 30 empresas que a Engatcar possui relacionamento. Em julho, a conta de Estoque exibiu aumento de 6% em razão da reposição dos estoques de kanban.
- Imobilizado:** Houve uma redução de, aproximadamente, R\$ 13 mil em julho, em razão da baixa de aproximadamente R\$ 57 mil em Imobilizado em Andamento. A empresa afirma que tratam-se de moldes para injeção de alumínio que dão origem aos produtos da Engatcar e que, eventualmente, são reformados ou baixados para a criação de outro, conforme a necessidade do novo produto.
- Intangível:** Apesar das ressalvas desta administradora, a aquisição dos módulos reserva do novo sistema, contabilizados como despesas no mês de maio, não foram contabilizados no Ativo Intangível.

5. DADOS FINANCEIROS-ECONÔMICOS



Balanço Patrimonial

ATIVO	jun/19	jul/19
CIRCULANTE	22.012.146	22.753.118
Caixa e equivalentes de caixa	3.054	2.474
Contas a receber de clientes	7.652.099	7.925.306
Créditos Diversos	369.982	369.982
Adiantamento	4.334.798	4.348.666
Estoques	7.889.391	8.348.043
Despesas Antecipadas	1.762.824	1.758.646
NÃO CIRCULANTE	11.840.189	11.797.025
Direitos Realizáveis	90.008	114.499
Imobilizado	17.628.202	17.614.295
Depreciação Acumulada	-5.993.895	-6.044.568
Intangível	297.608	297.668
Amortização Acumulada	-181.734	-184.869
TOTAL DO ATIVO	33.852.335	34.550.143
PASSIVO	jun/19	jul/19
CIRCULANTE	31.054.004	31.428.515
Fornecedores	17.074.675	17.269.170
Instituições Financeiras	9.486.794	9.621.265
Obrigações trabalhistas	684.993	705.940
Obrigações tributárias	2.207.996	2.076.513
Outras Obrigações	1.599.545	1.755.627
NÃO CIRCULANTE	39.962.196	40.207.332
Instituições Financeiras	13.850.205	13.850.205
Impostos	24.754.845	24.976.986
Provisão para Contingência	1.357.146	1.380.141
PATRIMÔNIO LÍQUIDO	-36.225.455	-36.225.455
Capital social	22.032.000	22.032.000
Reservas de capital	9.578.211	9.578.211
Lucros/Prejuízos Acumulados	-76.337.244	-76.337.244
Ajuste Avaliação Patrimonial	8.501.578	8.501.578
TOTAL DO PASSIVO E PATRIMÔNIO LÍQUIDO	34.790.745	35.410.393

Fonte: Demonstrações financeiras fornecidas pelas Recuperandas

Análise

PASSIVO

Em relação ao Passivo, percebe-se que as contas concentram-se, em sua maior parte, no longo prazo, sendo os Impostos e as Instituições Financeiras as contas mais relevantes. É importante frisar que, apesar das ressalvas desta Administradora, a Engatcar contabiliza seus tributos vencidos e não parcelados no longo prazo, o que altera significativamente a estrutura apresentada. A empresa mantém um Patrimônio Líquido negativo em pouco mais de R\$ 36 milhões, validando sua dependência exclusiva de recursos de terceiros.

- **Fornecedores:** Apresentou leve aumento, em consonância com a conta Estoques. Os valores mais representativos são provenientes dos fornecedores JLCS Prod. Metalúrgicos (R\$ 1,7 milhões), Metal Chic Ind. Com. de Fios Cabos Eletr. (R\$ 1,4 milhões) e ZRM Com. De Ferro (R\$ 1,1 milhões). Do valor total de R\$ 17,2 milhões, a Recuperanda mantém R\$ 6,2 milhões na conta de renegociados que são os credores da Recuperação Judicial aguardando aprovação do plano para serem alocados em curto ou longo prazo, conforme a proposta de pagamento. A empresa afirma que não possui fornecedores em atraso pós Recuperação Judicial.
- **Instituições Financeiras:** Contempla as contas de Financiamentos e Empréstimos, Títulos Descontados e Adiantamento de Exportação.
 - ✓ **Títulos Descontados:** As movimentações do mês resultaram no acréscimo de aproximadamente R\$ 140 mil nesta rubrica. A empresa afirma que desconta 100% dos seus títulos com cerca de 19 instituições de crédito.
 - ✓ **Adiantamentos de Exportação:** Possui o saldo acumulado de R\$ 2.186.998,23 referente contratos de ACC que fazem parte do endividamento junto ao Banco do Brasil e que serão negociados após a homologação do Plano de Recuperação Judicial.
- **Obrigações Trabalhistas:** Apontou aumento de R\$ 20 mil devido, especialmente, às rescisões do período. Destaca-se que neste mês a Recuperanda realizou a demissão de 7 colaboradores.

5. DADOS FINANCEIROS-ECONÔMICOS



Balanço Patrimonial

ATIVO	jun/19	jul/19
CIRCULANTE	22.012.146	22.753.118
Caixa e equivalentes de caixa	3.054	2.474
Contas a receber de clientes	7.652.099	7.925.306
Créditos Diversos	369.982	369.982
Adiantamento	4.334.798	4.348.666
Estoques	7.889.391	8.348.043
Despesas Antecipadas	1.762.824	1.758.646
NÃO CIRCULANTE	11.840.189	11.797.025
Direitos Realizáveis	90.008	114.499
Imobilizado	17.628.202	17.614.295
Depreciação Acumulada	-5.993.895	-6.044.568
Intangível	297.608	297.668
Amortização Acumulada	-181.734	-184.869
TOTAL DO ATIVO	33.852.335	34.550.143
PASSIVO	jun/19	jul/19
CIRCULANTE	31.054.004	31.428.515
Fornecedores	17.074.675	17.269.170
Instituições Financeiras	9.486.794	9.621.265
Obrigações trabalhistas	684.993	705.940
Obrigações tributárias	2.207.996	2.076.513
Outras Obrigações	1.599.545	1.755.627
NÃO CIRCULANTE	39.962.196	40.207.332
Instituições Financeiras	13.850.205	13.850.205
Impostos	24.754.845	24.976.986
Provisão para Contingência	1.357.146	1.380.141
PATRIMÔNIO LÍQUIDO	-36.225.455	-36.225.455
Capital social	22.032.000	22.032.000
Reservas de capital	9.578.211	9.578.211
Lucros/Prejuízos Acumulados	-76.337.244	-76.337.244
Ajuste Avaliação Patrimonial	8.501.578	8.501.578
TOTAL DO PASSIVO E PATRIMÔNIO LÍQUIDO	34.790.745	35.410.393

Fonte: Demonstrações financeiras fornecidas pelas Recuperandas

Análise

PASSIVO

- **Obrigações Tributárias:** Em julho, demonstrou redução de R\$ 131 mil em razão, principalmente, do pagamento de ICMS no período.
- **Outras Obrigações:** Compreende as contas de pró-labore, provisões trabalhistas, comissões, seguros, alugueis, notas promissórias e adiantamento a clientes. No mês de julho o acréscimo de 8% como resultado do ajuste das provisões e movimentações na conta de adiantamento de clientes de período.
- **Impostos – longo prazo:** Demonstrou aumento de R\$ 222 mil em razão do lançamento de tributos que a empresa pretende realizar um parcelamento futuro. Esta Administração Judicial reitera que tal contabilização vai em desconformidade do CPC 26 que trata das exigibilidades das contas do passivo.
- **Provisão para Contingências:** Exibiu aumento de R\$ 22.995,00 na rubrica de Provisão de Créditos a Tributar e, embora questionada, a Recuperanda não prestou contas a respeito.



Demonstração do Resultado do Exercício

Demonstrativo de Resultado do Exercício	jun/19	jul/19	Saldo 2019
Receita Bruta de Vendas e Serviços	2.685.548	2.975.366	18.040.299
Deduções de vendas	-675.759	-738.903	-4.564.005
Receita Líquida	2.009.790	2.236.463	13.476.294
Custos dos produtos vendidos	-1.467.311	-1.504.931	-9.737.521
Lucro bruto	542.478	731.532	3.738.773
Despesas e receitas operacionais	-446.258	-576.585	-3.713.648
Despesas com vendas	-180.694	-172.606	-1.567.463
Despesas administrativas	-227.714	-367.922	-1.852.999
Despesas tributárias	-21.619	-20.047	-180.252
Depreciações e Amortizações	-16.231	-16.011	-112.934
Resultado Operacional	96.220	154.946	25.125
Outras Receitas/Despesas Operacionais	6.990	29.485	71.467
Lucro/Prejuízo operacional antes do resultado financeiro	103.210	184.432	96.592
Receitas financeiras	550	35	949
Despesas financeiras	-137.333	-106.306	-957.791
Lucro/prejuízo antes dos impostos	-33.573	78.161	-860.250
Imposto de renda e contribuição social	-	-	-
Lucro/prejuízo líquido do exercício	-33.573	78.161	-860.250

Fonte: Demonstrações financeiras fornecidas pelas Recuperandas

Análise

- **Receita Líquida:** Em julho, apresentou crescimento de 11% em relação ao mês anterior. A Recuperanda afirma que seu faturamento aumentou em razão do maior número de dias úteis no mês e melhora na carteira de pedidos.
- **Custo dos Produtos Vendidos:** Representou 67% da Receita Líquida, valor proporcionalmente menor em relação ao mês anterior (6%). A Recuperanda afirma que os principais custos são a matéria-prima, mão de obra, energia e depreciação e todos estão em linha com o que foi projetado. O Lucro Bruto gerado pelas operações alcançou R\$ 731.532,00 em julho.
- **Despesas Operacionais:** Somadas, significaram 26% da Receita Líquida. As principais variações estão descritas abaixo:
 - ✓ **Despesas com Vendas:** Incorreu na ordem de R\$ 172.606,00, valor 4% inferior em relação ao mês anterior, apesar do aumento do faturamento em julho. Questionada, a Recuperanda afirma que todas as vendas efetuadas são expedidas de 0 a 7 dias e que a distorção no mês de julho pode ter ocorrido em razão dos fretes da última semana do mês.
 - ✓ **Despesas Administrativas:** Apresentou aumento expressivo de 62%, alcançando o valor de R\$ 367.922,00 em julho. Neste mês houve o lançamento de notas de Consultorias e Assessorias de março a julho de 2019, que somaram R\$ 175 mil. A nota fiscal mencionada está no Anexo II do presente relatório.
 - ✓ **Despesas Tributárias:** Denotou leve redução em relação ao mês anterior, em razão da contabilização de ICMS Outras Saídas.
- **Despesas Financeiras:** Significou 5% da Receita Líquida e reduziu cerca de R\$ 31 mil reais devido ao estorno de Despesas com Desconto de Duplicatas (R\$ 29 mil) após ajustes de saldo de contas a receber e títulos descontados.
- **Resultado:** Em julho de 2019, a Recuperanda demonstrou lucro de R\$ 78.161,00 motivado, especialmente pela redução dos custos, como resultado dos esforços da Recuperanda neste sentido. O saldo acumulado de 2019 atinge o valor negativo de R\$ 860.250,00.

A fim de melhorar as suas atividades, a Engatcar trabalha na melhoria nos processos internos para diminuir a dependência de horas extras, ajuste de precificação de seus produtos para evitar distorções nos preços de venda e controle na aquisição de matéria-prima e serviços. Além disso, está operando com Fundos que oferecem melhores taxas financeiras, com o objetivo de reduzir o custo financeiro operacional.



MEDEIROS & MEDEIROS

ÍNDICE

RECUPERAÇÃO
JUDICIAL



1. INTRODUÇÃO
2. SUMÁRIO EXECUTIVO
3. DESCRIÇÃO DAS EMPRESAS
4. ENDIVIDAMENTO
5. DADOS FINANCEIROS- ECONÔMICOS
6. PLANO DE RECUPERAÇÃO JUDICIAL
 - MEIOS DE RECUPERAÇÃO
 - PROPOSTA DE PAGAMENTO



Meios de Recuperação



6. PLANO DE RECUPERAÇÃO JUDICIAL

Da análise do plano de recuperação judicial elaborado pela empresa, extraem-se os seguintes meios de recuperação:

GESTÃO INDUSTRIAL: redução do quadro de funcionários; redução dos estoques de segurança de materiais comprados e estoques de produtos acabados; busca de fornecedores alternativos; melhoria do software de programação, dentre outras melhorias na gestão industrial.

GESTÃO COMERCIAL: gestão de grandes contas – “Montadoras”; clientes atendidos por representantes; gestão para a exportação; realinhamento do planejamento comercial.

GESTÃO COMERCIAL: contratação de consultoria especializada em Gestão da Crise; readequação do quadro de funcionários; retomada da credibilidade com credores; busca de melhores fontes de financiamentos e recomposição do capital de giro; implementação de novas ferramentas para controle financeiro; fluxo de caixa; redução do endividamento bancário; renegociação dos créditos não sujeitos a recuperação judicial; redução de despesas administrativas, comerciais e industriais.

ALIENAÇÃO DE BENS E DE ATIVOS: resta facultado à Recuperanda efetivar a alienação ou oneração de bens ou direitos de seu ativo permanente, desde que comprovada e reconhecida utilidade e necessidade do ato perante ao Juízo da Recuperação e mediante autorização desse, conforme art. 66 da Lei 11.101/05.



Proposta de Pagamento

Classe I - Trabalhistas

Carência de 6 meses, a partir da intimação da decisão que homologar o presente Plano de Recuperação Judicial. Após a carência, os créditos trabalhistas terão seu valor integralmente pago em 6 parcelas mensais, vencendo-se a primeira no 6º mês após a intimação da decisão que homologar e assim sucessivamente; todos os acordos firmados na esfera trabalhista serão cumpridos; a previsão de liquidação dessa classe, considerando as premissas utilizadas, é de 1 (um) ano; os valores serão corrigidos pela taxa TR (taxa referencial) ao ano, a partir da data da intimação da decisão que homologar o Plano de Recuperação Judicial.

Classe II – Garantia Real Classe III – Quirografários Classe IV – ME EPP

Pagamento em 15 anos, levando em consideração o período de carência.

Pagamento de 40% do valor de cada credor constante da relação de credores, ou seja, apresentando um deságio de 60% do valor dos créditos arrolados; carência de 1 ano a contar da data de intimação da decisão de homologação do Plano de Recuperação Judicial; os valores serão corrigidos pela TR (taxa referencial) ao ano, a partir da data de intimação da decisão que homologar o Plano de Recuperação Judicial; os pagamentos serão realizados em parcelas semestrais, vencendo a primeira ao final do semestre após o fim do período de carência concedido, e, as parcelas seguintes, na mesma data dos semestres subsequentes.

Os valores devidos aos credores, nos termos do Plano, serão pagos por meio de transferência direta de recursos à conta bancária indicada em favor do respectivo credor; os valores destinados ao pagamento do primeiro e do segundo ano serão distribuídos de forma linear entre todos os credores da classe, até o limite da satisfação do seu crédito, já considerado o deságio. Os pagamentos dos anos seguintes serão distribuídos, proporcionalmente, entre os credores.



MEDEIROS & MEDEIROS

ANEXOS

RECUPERAÇÃO
JUDICIAL



RELATÓRIO MENSAL DE
ATIVIDADES

I – DEMONSTRAÇÕES CONTÁBEIS DE JULHO/2019.

II – NOTA FISCAL DE CONSULTORIA (MARÇO A JULHO DE 2019).



MEDEIROS & MEDEIROS

ADMINISTRAÇÃO JUDICIAL

administradorjudicial.adv.br

PORTO ALEGRE / RS

NOVO HAMBURGO / RS

SÃO PAULO / SP

CAXIAS DO SUL / RS

BLUMENAU / SC

AV. DR. NILO PEÇANHA, 2900/701
TORRE COMERCIAL IGUATEMI BUSINESS
BAIRRO CHÁCARA DAS PEDRAS
CEP: 91330-001
51 3062.6770

RUA JÚLIO DE CASTILHOS, 679/111
CENTRO EXECUTIVO TORRE PRATA
BAIRRO CENTRO
CEP: 93510-130
51 3065.6770

AV. NACÕES UNIDAS, 12399/133 B
ED. COMERCIAL LANDMARK
BAIRRO BROOKLIN NOVO
CEP: 04578-000
11 2769-6770

RUA ÂNGELO CHIARELLO, 2811/501
CENTRO EMPRESARIAL CRUZEIRO
BAIRRO PIO X
CEP: 95032-460
54 3419.7274

RUA DR. ARTUR BALSINI, 107
BBC BLUMENAU
BAIRRO VELHA
CEP: 89036-240
47 3381-337



**MEDEIROS
& MEDEIROS**
ADMINISTRAÇÃO JUDICIAL

ANEXO I



**MEDEIROS
& MEDEIROS**
ADMINISTRAÇÃO JUDICIAL

ANEXO II



PROATIVA
CONSULTORIA FINANCEIRA | CONTABILIDADE | GESTÃO DE PASSIVOS

Engatcar Indústria de Auto Peças Ltda

CNPJ: 91.215.046/0001-83

Demonstrações Contábeis referentes ao período de

01 de Junho de 2019 a 30 de Junho de 2019

- 1) Balancete Mensal
- 2) Demonstrações das Mutações do Patrimônio Líquido (DMPL)
- 3) Endividamento Financeiro
- 4) Endividamento Tributário
- 5) Faturamento Mensal

Rua Os Dezoito do Forte, nº 1471 - Sala 302 - Centro

Caxias do Sul - RS - CEP: 95020-472

Telefone: 54-3028-9848

eleandro@proativacontabilidade.com.br

Reduzido Nome da conta	Saldo anterior	Débito	Crédito	Saldo atual
1 ATIVO	32.907.937,81	9.430.800,67	8.486.403,51	33.852.334,97
2 ATIVO CIRCULANTE	21.042.212,53	8.951.288,74	7.981.354,99	22.012.146,28
5 ATIVO CIRCULANTE	21.042.212,53	8.951.288,74	7.981.354,99	22.012.146,28
3 CAIXA E EQUIVALENTES DE CAIXA	2.888,72	3.413.187,11	3.413.022,28	3.053,55
4 BENS NUMERICOS	394,75	4.316,36	4.082,65	628,46
51 DEPOSITOS BANCARIOS	2.140,82	3.406.757,79	3.406.901,46	1.997,15
60 APLICACOES FINANCEIRAS	353,15	2.112,96	2.038,17	427,94
78 CLIENTES	6.980.909,83	2.706.801,76	2.035.612,67	7.652.098,92
86 CLIENTES	7.118.575,30	2.706.801,76	2.035.612,67	7.789.764,39
94 PROV.P/CREDS.LIQUID.DUVIDOSA	(137.665,47)	0,00	0,00	(137.665,47)
108 CREDITOS DIVERSOS	369.981,91	335.941,12	335.941,12	369.981,91
132 IMPOSTOS A RECUPERAR	369.981,91	335.941,12	335.941,12	369.981,91
140 ADIANTAMENTOS	4.292.872,77	393.058,06	351.133,32	4.334.797,51
159 ADIANTAMENTOS A FUNCIONARIOS	16.368,52	302.706,36	308.664,39	10.410,49
167 ADIANTAMENTOS A FORNECEDORES	4.276.504,25	90.351,70	42.468,93	4.324.387,02
175 ESTOQUES	7.611.495,79	2.102.300,69	1.824.405,97	7.889.390,51
183 PRODUTOS PRONTOS	1.063.142,70	39.667,90	49.854,40	1.052.956,20
191 PRODUTOS EM ELABORAÇÃO	1.033.853,45	69.197,44	0,00	1.103.050,89
205 ESTOQUES	4.968.989,82	1.993.435,35	1.602.658,98	5.359.766,19
252 ESTOQUE EM TERCEIROS	545.509,82	0,00	171.892,59	373.617,23
230 DESPESAS ANTECIPADAS	1.784.063,51	0,00	21.239,63	1.762.823,88
248 DESPESAS ANTECIPADAS	1.784.063,51	0,00	21.239,63	1.762.823,88
500 ATIVO NÃO CIRCULANTE	11.865.725,28	479.511,93	505.048,52	11.840.188,69
256 REALIZAVEL A LONGO PRAZO	74.712,10	466.389,48	451.093,96	90.007,62
264 DIREITOS REALIZÁVEIS	74.712,10	466.389,48	451.093,96	90.007,62
1392 DEPOSITOS JUDICIAIS	26.535,84	0,00	0,00	26.535,84
1406 IMPOSTOS A RECUPERAR	8.376,92	0,00	215,84	8.161,08
1414 OUTROS CREDITOS	89.799,34	466.389,48	450.878,12	55.310,70
345 IMOBILIZADO	11.671.847,96	13.122,45	50.663,15	11.634.307,26
346 IMOBILIZADO	11.671.847,96	13.122,45	50.663,15	11.634.307,26
353 IMOVEIS	4.902.962,65	0,00	0,00	4.902.962,65

Reduzido	Nome da conta	Saldo anterior	Débito	Crédito	Saldo atual
361	EQUIPTOS.INSTAL.INDUSTRIAIS	10.734.111,44	0,00	0,00	10.734.111,44
370	VEICULOS	1.166.066,48	0,00	0,00	1.166.066,48
388	EQUIPTOS.INST.ESCRITORIO	518.722,95	8.068,19	0,00	526.791,14
371	IMOBILIZACOES EM ANDAMENTO	293.215,97	5.054,26	0,00	298.270,23
400	DEPRECIACOES AMORTIZ.ACUMULADO	(5.943.231,53)	0,00	50.663,15	(5.993.894,68)
419	INTANGIVEL	119.165,22	0,00	3.291,41	115.873,81
420	INTANGIVEL	119.165,22	0,00	3.291,41	115.873,81
4198	INTANGIVEL	297.607,96	0,00	0,00	297.607,96
4199	AMORTIZACOES INTANGIVEL	(178.442,74)	0,00	3.291,41	(181.734,15)
426	PASSIVO	33.812.775,18	6.378.376,58	7.356.346,66	34.790.745,26
434	PASSIVO CIRCULANTE	30.277.602,31	6.331.927,64	7.108.329,35	31.054.004,02
435	PASSIVO CIRCULANTE	30.277.602,31	6.331.927,64	7.108.329,35	31.054.004,02
442	FORNECEDORES	16.968.568,04	1.732.868,22	1.838.975,49	17.074.675,31
450	FORNECEDORES	10.763.073,80	1.732.868,22	1.835.839,34	10.866.044,92
451	FORNECEDORES - RENEGOCIACOES	6.205.494,24	0,00	3.136,15	6.208.630,39
469	INSTITUICOES FINANCEIRAS	9.025.398,87	2.753.396,02	3.214.791,62	9.486.794,47
477	FINANCIAMENTOS E EMPRESTIMOS	2.804.574,46	5.743,88	4.170,49	2.803.001,07
479	TITULOS DESCONTADOS	4.033.826,18	2.747.652,14	3.210.621,13	4.496.795,17
480	ADIANTAMENTO DE EXPORTAÇÃO	2.186.998,23	0,00	0,00	2.186.998,23
485	OBRIGAÇÕES SOCIAIS E TRABALHISTAS	667.579,95	761.431,35	778.844,77	684.993,37
493	OBRIGAÇÕES TRABALHISTAS	536.999,74	620.723,06	632.875,39	549.152,07
507	OBRIGAÇÕES SOCIAIS	130.580,21	140.708,29	145.969,38	135.841,30
515	OBRIGAÇÕES TRIBUTÁRIAS	2.138.358,72	612.062,26	681.699,65	2.207.996,11
523	TRIBUTOS	2.138.358,72	612.062,26	681.699,65	2.207.996,11
531	OUTRAS OBRIGACOES	1.477.896,73	472.169,79	594.017,82	1.599.544,76
540	ACIONISTAS E ADMINISTRADORES	6.021,74	1.996,00	1.996,00	6.021,74
558	PROVISÕES TRABALHISTAS	675.071,89	28.375,73	102.603,00	749.299,16
2101	COMISSOES A PAGAR	335.854,13	91.676,05	43.861,99	288.070,07
566	CONTAS A PAGAR	61.723,07	5.042,01	61,00	56.742,06
877	ADIANTAMENTO DE CLIENTES	398.995,90	345.080,00	445.495,83	499.411,73
574	PASSIVO NÃO CIRCULANTE	39.760.627,84	46.448,94	248.017,31	39.962.196,21

9

Reduzido Nome da conta	Saldo anterior	Débito	Crédito	Saldo atual
575 PASSIVO NÃO CIRCULANTE	39.760.627,84	46.448,94	248.017,31	39.962.196,21
582 INSTITUICOES FINANCEIRAS	13.854.375,70	4.170,49	0,00	13.850.205,21
590 FINANCIAMENTOS DE IMOBILIZADO	13.854.375,70	4.170,49	0,00	13.850.205,21
605 IMPOSTOS	24.549.106,21	42.278,45	248.017,31	24.754.845,07
606 IMPOSTOS PARCELADOS	3.322.924,87	39.234,51	20.318,96	3.304.009,32
613 IMPOSTOS A PARCELAR	21.226.181,34	3.043,94	227.698,35	21.450.835,75
610 PROVISÃO PARA CONTINGÊNCIA	1.357.145,93	0,00	0,00	1.357.145,93
611 PROVISÃO PARA CONTINGÊNCIA	1.357.145,93	0,00	0,00	1.357.145,93
620 PASSIVO A DESCOBERTO	(36.225.454,97)	0,00	0,00	(36.225.454,97)
621 CAPITAL SOCIAL	(36.225.454,97)	0,00	0,00	(36.225.454,97)
639 CAPITAL SOCIAL	(36.225.454,97)	0,00	0,00	(36.225.454,97)
647 CAPITAL SOCIAL	22.032.000,00	0,00	0,00	22.032.000,00
655 RESERVAS DE CAPITAL	9.578.211,05	0,00	0,00	9.578.211,05
671 LUCROS/PREJUIZOS ACUMULADOS	(76.337.243,57)	0,00	0,00	(76.337.243,57)
672 AJUSTES DE AVALIACAO PATRIMONIAL	8.501.577,55	0,00	0,00	8.501.577,55
710 RECEITA BRUTA	12.379.385,46	0,00	2.685.548,24	15.064.933,70
30857 RECEITA	12.379.385,46	0,00	2.685.548,24	15.064.933,70
728 DEDUCOES	(3.149.343,69)	678.809,73	3.051,14	(3.825.102,28)
30858 DEDUCOES DA RECEITA BRUTA	(3.149.343,69)	678.809,73	3.051,14	(3.825.102,28)
701 RECEITA LIQUIDA	9.230.041,77	678.809,73	2.688.599,38	11.239.831,42
817 CUSTOS DIRETOS SERVICOS	5.203.005,89	2.068.818,18	981.636,18	6.290.187,89
825 CONSUMO MATERIAIS DIRETOS	3.523.975,00	1.532.117,78	766.900,78	4.289.192,00
46910 CONSUMO MATERIAIS DIRETOS	3.523.975,00	1.532.117,78	766.900,78	4.289.192,00
833 MAO-DE-OBRA DIRETA	1.679.030,89	327.241,57	5.276,57	2.000.995,89
46911 MAO-DE-OBRA DIRETA	1.679.030,89	327.241,57	5.276,57	2.000.995,89
841 SERVICOS DE TERCEIROS	0,00	209.458,83	209.458,83	0,00
46912 SERVICOS DE TERCEIROS	0,00	209.458,83	209.458,83	0,00
892 CUSTOS INDIRETOS SERVICOS	1.562.272,56	397.328,33	17.198,86	1.942.402,03
906 CONSUMO MATERIAIS INDIRETOS	46.304,07	10.677,25	0,00	56.981,32
46914 CONSUMO MATERIAIS INDIRETOS	46.304,07	10.677,25	0,00	56.981,32
914 MAO-DE-OBRA INDIRETA	621.476,09	166.114,93	2.057,17	785.533,85

Reduzido	Nome da conta	Saldo anterior	Débito	Crédito	Saldo atual
46915	MAO-DE-OBRA INDIRETA	621.476,09	166.114,93	2.057,17	785.533,85
922	GASTOS GERAIS DE SERVICOS	707.103,44	182.812,63	15.141,69	874.774,38
48916	GASTOS GERAIS DE SERVICOS	707.103,44	182.812,63	15.141,69	874.774,38
930	DEPRECIACOES E AMORTIZACOES	187.388,96	37.723,52	0,00	225.112,48
46917	DEPRECIACOES E AMORTIZACOES	187.388,96	37.723,52	0,00	225.112,48
700	RESULTADO BRUTO	2.464.763,32	3.144.956,24	3.687.434,42	3.007.241,50
990	DESPESAS/RECEITAS OPERACIONAIS	3.369.600,69	593.963,25	17.912,15	3.945.651,79
1015	DESPESAS COM VENDAS	1.214.162,72	187.200,25	6.505,76	1.394.857,21
1023	DESPESAS COM VENDAS	1.214.162,72	187.200,25	6.505,76	1.394.857,21
59103	DESPESAS COM VENDAS	1.214.162,72	187.200,25	6.505,76	1.394.857,21
1040	DESPESAS ADMINISTRATIVAS	1.257.362,78	229.268,88	1.555,10	1.485.076,56
1058	DESPESAS ADMINISTRATIVAS	1.257.362,78	229.268,88	1.555,10	1.485.076,56
59104	DESPESAS ADMINISTRATIVAS	1.257.362,78	229.268,88	1.555,10	1.485.076,56
1066	DESPESAS TRIBUTARIAS	138.586,99	23.930,09	2.311,47	160.205,61
1074	DESPESAS TRIBUTARIAS	138.586,99	23.930,09	2.311,47	160.205,61
59105	DESPESAS TRIBUTARIAS	138.586,99	23.930,09	2.311,47	160.205,61
1082	DEPRECIACOES E AMORTIZACOES	80.692,17	16.231,04	0,00	96.923,21
1090	DEPRECIACOES E AMORTIZACOES	80.692,17	16.231,04	0,00	96.923,21
59106	DEPRECIACOES E AMORTIZACOES	80.692,17	16.231,04	0,00	96.923,21
1112	RESULTADO DAS OPERACOES FINANCEIRAS	713.787,93	137.332,99	550,31	850.570,61
1120	DESPESAS FINANCEIRAS	712.149,88	137.332,99	0,00	849.482,87
59107	DESPESAS FINANCEIRAS	712.149,88	137.332,99	0,00	849.482,87
1139	VARIACOES MONETARIAS PASSIVAS	2.002,07	0,00	0,00	2.002,07
59108	VARIACOES MONETARIAS PASSIVAS	2.002,07	0,00	0,00	2.002,07
1155	RECEITAS FINANCEIRAS	(831,01)	0,00	550,31	(1.381,32)
59109	RECEITAS FINANCEIRAS	(831,01)	0,00	550,31	(1.381,32)
1163	VARIACOES MONETARIAS ATIVAS	466,99	0,00	0,00	466,99
59110	VARIACOES MONETARIAS ATIVAS	466,99	0,00	0,00	466,99
1180	DEMAIS RECEITAS/DESPESAS OPERACIONAIS	(34.991,90)	0,00	6.989,51	(41.981,41)
1198	DEMAIS RECEITAS OPERACIONAIS	(34.991,90)	0,00	6.989,51	(41.981,41)
59111	DEMAIS RECEITAS OPERACIONAIS	(34.991,90)	0,00	6.989,51	(41.981,41)

Reduzido Nome da conta	Saldo anterior	Débito	Crédito	Saldo atual
699 RESULTADO OPERACIONAL	(904.837,37)	3.738.919,49	3.705.346,57	(938.410,29)
698 RESULTADO ANTES IRPJ E CSLL	(904.837,37)	3.738.919,49	3.705.346,57	(938.410,29)
680 RESULTADO OPERACIONAL LIQUIDO	(904.837,37)	3.738.919,49	3.705.346,57	(938.410,29)

ADRIANO LUIZ TOME
 CPF: 804.097.170-53
 Cargo: Representante Legal
 ENGATCAR INDUSTRIA DE AUTO PECAS LTDA
 CNPJ: 91.215.046.0001-83

PROATIVA CONSULTORIA LTDA
 CNPJ: 92.870.864/0001-82 Fone: (054) 3223-9848
 RUA OS DEZOITO DO FORTE, 1471 SALA 301 - CAXIAS DO SUL - RS
 ELEANDRO LUIZ STUMPF
 CONTADOR - CRC/RS 43.501 CPF: 416.877.440-68

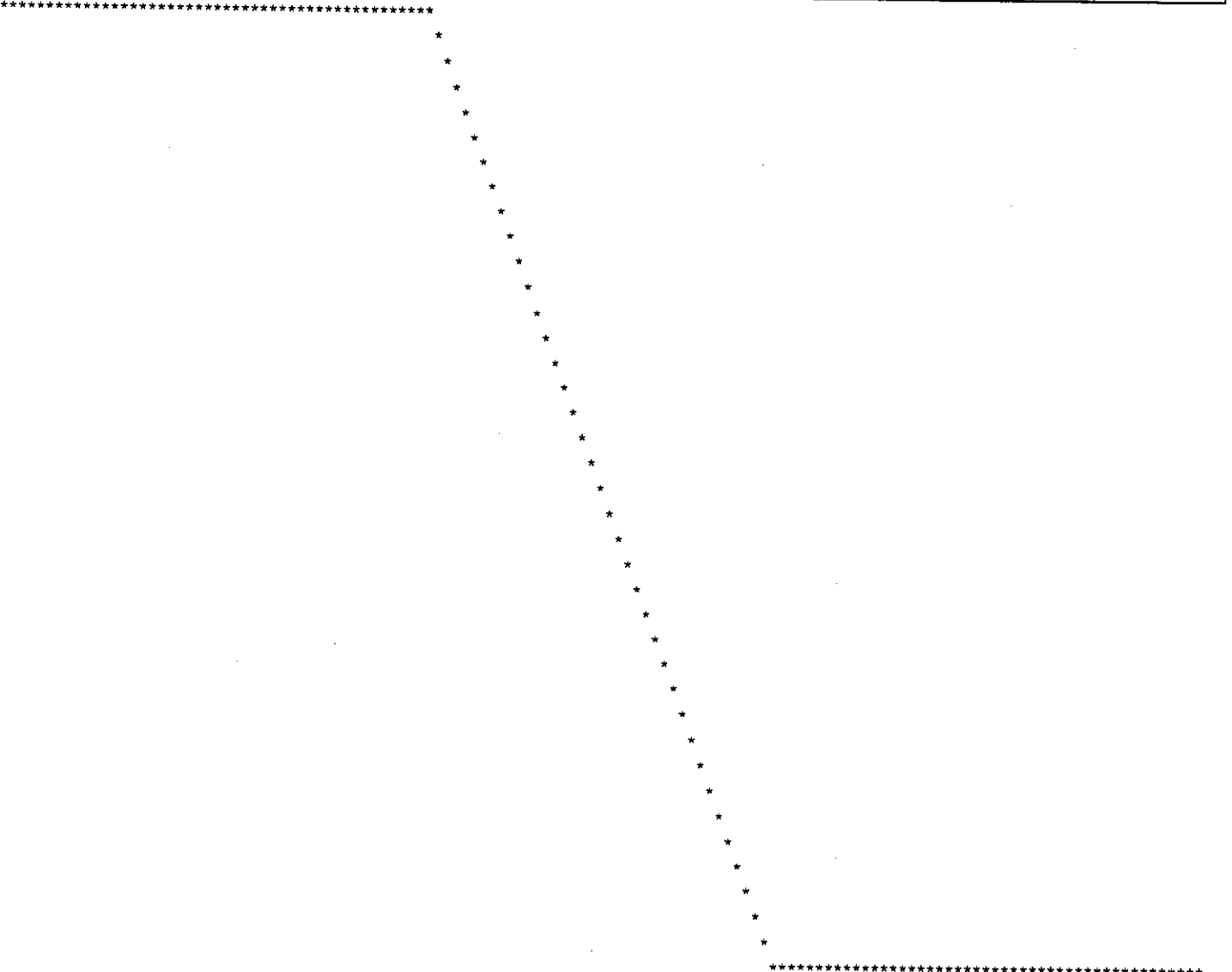

EMPRESA: ENGATCAR INDÚSTRIA DE AUTO PEÇAS LTDA

CNPJ: 91.215.046/0001-83

PLANILHA DE DETALHAMENTO DE CONTAS

Posição do Endividamento Bancário e Financeiro

Data: 30/06/2019

Instituição	Modalidade	Valor	Vcto.Final	Gusto	Saldo-CP	Saldo-LP	Desempenho Mensal	Parcelas a Pagar
Banco Daycoval	Desconto de Duplicatas	16.400,74	Mensal		16.400,74	0,00	0,00	-
Banco Daycoval	Desconto de Duplicatas	28.554,37	Mensal		28.554,37	0,00	0,00	-
Sul Invest FIDC	Desconto de Duplicatas	228.856,11	Mensal		228.856,11	0,00	76.285,37	3
BCR Fundo de Investim	Desconto de Duplicatas	405.667,41	Mensal		405.667,41	0,00	0,00	-
Solei Securitizadora	Desconto de Duplicatas	356.381,47	Mensal		356.381,47	0,00	0,00	-
Alphatrade Consultoria	Desconto de Duplicatas	746.287,73	Mensal		746.287,73	0,00	0,00	-
Fenix Fundo de Investim	Desconto de Duplicatas	249.863,90	Mensal		249.863,90	0,00	0,00	-
RDF Fundo de Investim	Desconto de Duplicatas	31.844,78	Mensal		31.844,78	0,00	0,00	-
Meta Securitizadora	Desconto de Duplicatas	66.361,46	Mensal		66.361,46	0,00	0,00	-
Valor Real Factoring	Desconto de Duplicatas	172.402,30	Mensal		172.402,30	0,00	0,00	-
Milano Securitizadora	Desconto de Duplicatas	119.061,39	Mensal		119.061,39	0,00	0,00	-
Sul Brasil Securitizadora	Desconto de Duplicatas	64.719,60	Mensal		64.719,60	0,00	0,00	-
Valorem Securitizadora	Desconto de Duplicatas	732.682,93	Mensal		732.682,93	0,00	0,00	-
Redfactor Factoring	Desconto de Duplicatas	223.927,32	Mensal		223.927,32	0,00	0,00	-
Invista Fundo de Investim	Desconto de Duplicatas	623.098,81	Mensal		623.098,81	0,00	0,00	-
Fidc Plata Multissetorial	Desconto de Duplicatas	184.563,27	Mensal		184.563,27	0,00	0,00	-
Dsx Securitizadora S/A	Desconto de Duplicatas	187.097,18	Mensal		187.097,18	0,00	0,00	-
Soma FIDC	Desconto de Duplicatas	59.024,40	Mensal		59.024,40	0,00	0,00	-
Total		4.496.795,17			4.496.795,17	0,00	76.285,37	
Banco do Brasil S/A	Adiantamento de Exportações	294.680,36			294.680,36	0,00	0,00	-
Banco do Brasil S/A	Adiantamento de Exportações	251.856,97			251.856,97	0,00	0,00	-
Banco do Brasil S/A	Adiantamento de Exportações	300.767,12			300.767,12	0,00	0,00	-
Banco do Brasil S/A	Adiantamento de Exportações	294.694,05			294.694,05	0,00	0,00	-
Banco do Brasil S/A	Adiantamento de Exportações	455.699,17			455.699,17	0,00	0,00	-
Banco do Brasil S/A	Adiantamento de Exportações	118.289,54			118.289,54	0,00	0,00	-
Banco do Brasil S/A	Adiantamento de Exportações	373.451,02			373.451,02	0,00	0,00	-
Banco Daycoval	Adiantamento de Exportações	97.560,00			97.560,00	0,00	0,00	-
Total		2.166.998,23			2.166.998,23	0,00	0,00	
Banco Santander S/A	Renegociação Desc. Duplicatas	7.946,08			7.946,08	0,00	3.973,04	2
Banco Bradesco	Renegociação Capital de Giro	157.850,98	Jan/2022	1,50% a.m.	42.283,08	115.567,90	3.523,59	45

Banco do Brasil S/A	Finimp	239.883,71		0,19% a.m.	239.883,71	0,00	0,00	-
Banco Santander S/A	Cartão BNDES	6.721,47		0,87% a.m.	3.360,72	3.360,75	280,06	24
Banco Bradesco	Finame - Konrad	47.543,11	Jan/2021	13,04% a.a.	43.333,33	4.209,78	3.611,11	13
Banco Bradesco	Finame - Bortolo Baggio	13.994,92	Jan/2021	13,04% a.a.	9.822,22	4.172,70	818,52	54
Banco Santander S/A	Cartão BNDES	9.695,61		0,87% a.m.	6.132,72	3.562,89	511,06	19
Banco Santander S/A	Cartão BNDES	5.942,28		0,87% a.m.	3.100,32	2.841,96	258,36	23
Banco Santander S/A	Cartão BNDES	5.926,64		0,87% a.m.	3.092,16	2.834,48	257,68	23
Banco Santander S/A	Cartão BNDES	5.929,63		0,87% a.m.	3.093,72	2.835,91	257,81	23
Banco Santander S/A	Cartão BNDES	23.014,72		1,11% a.m.	13.808,88	9.205,84	1.150,74	20
Banco Santander S/A	Cartão BNDES	1.213,22		1,24% a.m.	1.213,22	0,00	101,11	12
Banco do Brasil S/A	Capital de Giro	2.043.237,18	Fev/2024	1,98% a.m.	522.786,96	1.520.450,22	43.565,58	93
Banco do Brasil S/A	Renegociação de ACCs	719.204,57	Fev/2024	2,09% a.m.	183.681,00	535.523,57	15.306,75	92
Banco do Brasil S/A	Renegociação de ACCs	249.875,18	Dez/2020	2,80% a.m.	95.267,52	154.607,66	7.938,96	54
Banco Daycoval S/A	Saldo Negativo da Conta Corrente	0,00			0,00	0,00	0,00	0
Banco do Brasil S/A	Renegociação de ACCs	426.675,32	Abr/2021	2,80% a.m.	155.146,20	271.529,12	12.928,85	58
Caixa Econ. Federal	Renegociação Capital de Giro	1.099.651,88	Ago/2024	2,05% a.m.	205.332,00	894.319,88	17.111,00	96
Caixa Econ. Federal	Renegociação BNDESS	1.447.495,89	Jul/2024	2,05% a.m.	269.741,40	1.177.754,49	22.478,45	96
Banco do Brasil S.A.	Finame - Fomec. Pontes ref. Empi	110.569,77			29.790,00	80.779,77	2.482,50	45
Banco do Brasil S.A.	Renegociação BNDESS	2.594.345,43			664.272,48	1.930.072,95	55.356,04	47
Banco Santander S.A.	Financiamento Veículo HR	9.819,16			9.819,16	0,00	1.227,37	8
Banco Santander S.A.	Financiamento Veículo HR	36.191,20			14.476,56	21.714,64	1.206,38	30
Caixa Econômica Feder	Renegociação BNDESS	677.288,79			60.113,46	617.175,33	10.018,91	96
Caixa Econômica Feder	Renegociação Capital de Giro	585.638,43			51.238,44	534.399,99	8.539,74	96
Barrisul S/A	Renegociação Capital de Giro	483.581,58			124.710,72	358.870,86	10.392,56	48
Badesul S/A	Capital de Giro	3.095.679,50	Abr/2020	0,71% a.m.	0,00	3.095.679,50	85.991,10	36
Caixa Econ. Federal	Finame - Stemas	66.693,59	Jan/2018	0,21% a.m.	28.695,00	37.998,59	2.391,25	28
Banco do Brasil S/A	Finame - Industrias Romi/Kone	637.001,34	Abr/2024	0,38% a.m.	0,00	637.001,34	0,00	96
Caixa Econ. Federal	Finame - Industrias Romi	1.040.374,56	Abr/2024	0,38% a.m.	0,00	1.040.374,56	0,00	96
Caixa Econ. Federal	Finame - Chicago	46.687,32	Dez/2018	0,30% a.m.	10.860,00	35.827,32	905,00	52
Caixa Econ. Federal	Finame - Industrias Romi/Kone	651.989,09	Jul/2024	0,38% a.m.	0,00	651.989,09	0,00	96
Caixa Econ. Federal	Finame - Chicago	105.544,13	Dez/2024	0,38% a.m.	0,00	105.544,13	0,00	96
Total		16.653.206,28			2.803.001,07	13.850.205,21	312.583,52	
TOTAL GERAL		23.336.999,68			9.486.794,47	13.850.205,21		

Adriano Luiz Tomé
Diretor

Eleanora L. Stumpf
Contador CRC-RS 43.501

EMPRESA:

ENGATCAR INDÚSTRIA DE AUTO PEÇAS LTDA

CNPJ: 91.215.046/0001-83

PLANILHA DE DETALHAMENTO DE CONTAS

Posição do Endividamento Tributário

Data: 30/06/2019

Instituição	Modalidade	Valor	Alíquota 0,666%	Saldo-CP	Saldo-IP	Desembolso Mensal	Parcelas a Vencerm
INSS	Mensal	105.287,38	-	105.287,38	0,00	0,00	-
FGTS	Mensal	26.699,46	-	26.699,46	0,00	0,00	-
GRCS	Mensal	3.854,46	-	3.854,46	0,00	0,00	-
IPI	Mensal	37.346,88	-	37.346,88	0,00	0,00	-
ICMS	Mensal	170.349,43	-	170.349,43	0,00	0,00	-
PIS	Mensal	18.189,74	-	18.189,74	0,00	0,00	-
COFINS	Mensal	84.663,53	-	84.663,53	0,00	0,00	-
IRRF	Mensal	7.125,46	-	7.125,46	0,00	0,00	-
ICMS - SUBST. TRIBUTÁRIA	Mensal	3.822,18	-	3.822,18	0,00	0,00	-
PIS - RETENÇÃO	Mensal	0,00	-	0,00	0,00	0,00	-
COFINS - RETENÇÃO	Mensal	0,00	-	0,00	0,00	0,00	-
CONTRIBUIÇÕES - RETENÇÃO	Mensal	2.922,27	-	2.922,27	0,00	0,00	-
ISSQN - RETENÇÃO	Mensal	707,20	-	707,20	0,00	0,00	-
INSS - RETENÇÃO	Mensal	62,61	-	62,61	0,00	0,00	-
INSS S/ FATURAMENTO	Mensal	25.626,59	-	25.626,59	0,00	0,00	-
ICMS PARCELADO	Parcelamento	72.260,90	-	72.260,90	0,00	6.497,28	11
REFIS DA CRISE	Parcelamento	145.423,44	968,52	11.622,24	133.801,20	6.059,31	-
REFIS DA CRISE	Parcelamento	1.300.748,55	8.662,99	103.955,82	1.196.792,73	13.692,09	-
REFIS DA CRISE	Parcelamento	199.914,20	1.331,43	15.977,14	183.937,06	2.104,36	-
ICMS PARCELADO	Parcelamento	6.468,29	-	6.468,29	0,00	409,54	16
ICMS PARCELADO	Parcelamento	88.800,70	-	88.800,70	0,00	13.742,34	6
REFIS DA COPA	Parcelamento	1.288.271,07	8.579,89	102.958,62	1.185.312,45	6.572,38	-
REFIS DA COPA	Parcelamento	891.044,35	5.934,36	71.212,26	819.832,09	5.709,41	-

9

REFIS DA COPA	Parcelamento	1.080,69	7,20	86,37	994,32	101,54	-
REFIS DA COPA	Parcelamento	545.888,08	3.635,61	43.627,38	502.260,70	3.678,38	-
ICMS REFAZ 2015 - PARCELADO	Parcelamento	579.304,58	-	44.584,68	534.719,90	3.715,39	156
ICMS PARCELADO	Parcelamento	24.189,65	-	24.189,65	0,00	2.834,22	9
IPTU E TAXA DE COLETA DE LIXO	Parcelamento	17.795,04	-	17.795,04	0,00	1.482,92	17
INSS	A parcelar	4.940.478,38	32.903,59	394.843,03	4.545.635,35	0,00	-
FGTS	A parcelar	1.426.202,14	9.498,51	113.982,08	1.312.220,06	0,00	-
GRCS	A parcelar	57.385,80	-	0,00	57.385,80	0,00	-
IPI	A parcelar	1.179.866,42	7.857,91	94.294,92	1.085.571,50	0,00	-
ICMS	A parcelar	1.521.471,45	-	0,00	1.521.471,45	0,00	-
PIS	A parcelar	482.750,22	3.215,12	38.581,40	444.168,82	0,00	-
COFINS	A parcelar	2.256.633,75	15.029,18	180.350,17	2.076.283,58	0,00	-
IRRF	A parcelar	336.203,36	2.239,11	26.869,37	309.333,99	0,00	-
IRPJ	A parcelar	1.418.310,89	9.445,95	113.351,41	1.304.959,48	0,00	-
CSLL	A parcelar	792.089,34	5.275,32	63.303,78	728.785,56	0,00	-
ICMS - SUBST. TRIBUTÁRIA	A parcelar	4.172.766,18	-	0,00	4.172.766,18	0,00	-
PIS - RETENÇÃO	A parcelar	190,39	1,27	15,22	175,17	0,00	-
COFINS - RETENÇÃO	A parcelar	939,43	6,26	75,08	864,35	0,00	-
CONTRIBUIÇÕES - RETENÇÃO	A parcelar	99.424,90	662,17	7.946,04	91.478,86	0,00	-
ISSQN - RETENÇÃO	A parcelar	13.012,13	-	0,00	13.012,13	0,00	-
INSS - RETENÇÃO	A parcelar	134.164,97	893,54	10.722,46	123.442,51	0,00	-
INSS S/ FATURAMENTO	A parcelar	2.618.946,00	17.442,18	209.306,16	2.409.639,84	0,00	-
TOTAL		27.098.662,48	133.590,08	2.343.837,41	24.754.845,07	66.599,16	

Adriano Luiz Tomé
Diretor

Eleanora L. Stumpf

Contador CRC-RS 43.501

45 - ENGATCAR INDUSTRIA DE AUTO PECAS LTDA

CNPJ: 91.215.046/0001-83

Enquadramento Federal: LUCRO REAL

Enquadramento Estadual: GERAL

Inscrição Estadual: 0290146712

Mês/ano	Recelta operacional bruta	
	R\$	R\$
07/2018	2.980.671,59	0,00
08/2018	3.143.407,08	0,00
09/2018	2.806.382,33	0,00
10/2018	3.339.929,90	0,00
11/2018	2.856.196,91	0,00
12/2018	2.353.587,65	0,00
01/2019	2.281.102,94	0,00
02/2019	2.394.689,86	0,00
03/2019	2.671.564,60	0,00
04/2019	2.611.348,48	0,00
05/2019	2.420.679,58	0,00
06/2019	2.685.620,24	0,00
Total	32.545.181,16	0,00

ENGATCAR INDUSTRIA DE AUTO PEÇAS LTDA

CNPJ: 91.215.046/0001-83

RUA THEODORO BIANCHI, 337 BELA VISTA

CEP: 95.076-085 CAXIAS DO SUL - RS

ADRIANO LUIZ TOME

ADMINISTRADOR CPF: 804.097.170-53

PROATIVA CONSULTORIA LTDA

CNPJ: 92.870.864/0001-82 Fone: (054) 3223-9848

RUA OS DEZOITO DO FORTE, 1471 SALA 301 - CAXIAS DO SUL - RS

ELEANDRO LUIZ STUMPF

CONTADOR - CRC/RS 43.501 CPF: 416.877.440-68

JEFERSON ROSO DE PRA JEFERSON ROSO DE PRA CNPJ: 14.189.255/0001-59 Rua MAXIMILIANO SONZA, 689 CEP: 95705-344 - Bairro: UNIVERSITARIO Município: BENTO GONCALVES - RS Celular: (54) 991217572 Email: jeferson@jrpgestao.com.br Insc. Municipal: 34580	Número da NFS-e 11	
	Situação Emitido	

Nota Fiscal de Serviço Eletrônica - Série NFS-E

 ESTADO DO RIO GRANDE DO SUL MUNICÍPIO DE BENTO GONÇALVES Secretaria Municipal da Fazenda	Autenticidade 0185410005931850	
	Data Emissão 02/07/2019	Hora Emissão 10:50:24

TOMADOR DO SERVIÇO

Razão Social METALURGICA ENGATCAR LTDA		CPF/CNPJ 91.215.046/0001-83
Endereço RUA TEODORO BIANCHI	Número	Complemento
Bairro BELA VISTA	CEP 95076-085	Cidade - Estado CAXIAS DO SUL - RS

DESCRIÇÃO DOS SERVIÇOS PRESTADOS

Serviço	Quant.	Unid.	Vlr. Unid.	Local Prest.	Alíquota	Sit. Trib.	Vlr. Trib.	Dedução	Vlr. ISSRF
1719	1.000,00	Und	175,0000	8541	2.36 %	TI	175.000,00	0,00	0,00

Descrição do Serviço: Ref serviços mes 03/20119 - 04/2019 - 05/2019 - 06/2019 e 07/2019

Base de Cálculo	Valor ISSQN	Valor ISSRF	Desconto	Valor Total	Valor Líquido
175.000,00	SIMPLES NACIONAL	0,00	0,00	175.000,00	175.000,00
IR 0,00	INSS 0,00	CSLL 0,00	COFINS 0,00	PIS 0,00	

Condição de Pagamento: À Vista

Descrição dos subitens da lista de serviço em acordo com Lei Complementar 116/03

1719 - Contabilidade, inclusive serviços técnicos e auxiliares.

Legenda do local da prestação do serviço

8541 - BENTO GONCALVES - RS

Outras Informações

TI -

Documento emitido por ME ou EPP optante pelo Simples Nacional.
Não gera direito a crédito fiscal de IPI

(1719) Serviço Tributado no município do prestador.

Autorização para emissão de Nota Fiscal de Serviço Eletrônica: 1052/2018 de 15/02/2018.

A data de vencimento do ISS quando o mesmo for devido no município do Prestador: 20/08/2019.

A veracidade das informações declaradas na NFs-e podem ser consultadas no site: www.nfs-e.net.

Valor aproximado dos tributos: Federais R\$ 23.537,50 (13.45%), Estaduais R\$ 0,00 (0.00%), Municipais R\$ 8.067,50 (4.61%), com base na Lei 12.741/2012 e no Decreto 8.264/2014 - Fonte: IBPT.

Esta NFS-e foi emitida com respaldo da Lei Nº 4.818/2010 e no Decreto Nº 7.131/2010, e alterações.

Usuário responsável pela emissão: 14.189.255/0001-59 - JEFERSON ROSO DE PRA