



Utilize o QrCode para
acessar nosso portal



ENGATCAR INDÚSTRIA DE AUTOPEÇAS LTDA

RECUPERAÇÃO JUDICIAL

PROCESSO N.º

5011300-52.2018.8.21.0010

55º Relatório Mensal de Atividades

Competência: março/2023

Apresentado em maio de 2023



ÍNDICE

1. Introdução
 1. Cronograma processual
 2. Acompanhamento processual
2. RESUMO das atividades
 1. Análise do desempenho
 2. Saldo disponível
 3. Quadro de colaboradores
 4. Endividamento extraconcursal
 5. Endividamento concursal
 6. Informações relevantes
 7. Resumo do cumprimento do Plano de Recuperação Judicial
3. Descrição da empresa
 1. Histórico e atividades
 2. Localização e estrutura societária
4. Dados financeiros- econômicos
 1. Balanço patrimonial
 2. Demonstrativo de resultado
 3. Demonstração do Fluxo de Caixa
 4. Dívida tributaria
5. Plano de Recuperação Judicial
 1. Meios de Recuperação Judicial
 2. Proposta de pagamento
 3. Resumo de Pagamento



O presente Relatório Mensal de Atividades está previsto no artigo 22, inciso II, alínea “c”, da Lei n.º 11.101/2005 e reúne as informações operacionais, financeiras, econômicas e processuais da recuperação judicial da Engatcar Indústria de Auto Peças Ltda., ajuizada em 11/05/2018 e com processamento deferido em 11/05/2018.

Considerando que os administradores foram mantidos na condução das empresas (artigo 64 da Lei n.º 11.101/2005), este relatório objetiva garantir ao juízo, ao Ministério Público, aos credores e a quaisquer interessados um fluxo contínuo de informações a respeito das atividades da recuperanda, assim como do cumprimento do plano de recuperação judicial.

A análise técnica contábil apresentada é limitada às informações disponibilizadas pela recuperanda, de sua responsabilidade e de forma não exaustiva, sobre a situação da empresa.

A sonegação de informações ou a prestação de informações falsas pode caracterizar crime, sujeitando o(a) infrator(a) à pena do artigo 171 da Lei n.º 11.101/2005. No mesmo sentido, a omissão de documentos contábeis obrigatórios também encontra punição penal, conforme artigo 178 da Lei n.º 11.101/2005.

Os dados foram coletados e analisados pela Medeiros Administração Judicial, na qualidade de administradora judicial da recuperanda, extraídos dos autos do processo de recuperação judicial e a partir do fornecimento de documentos solicitados, principalmente no que tange às informações contábeis e financeiras, assim como das visitas técnicas ocorridas na sede da empresa e de reuniões com os seus representantes e respectivos procuradores.

A recuperanda vem cumprindo suas obrigações processuais, com a apresentação das contas demonstrativas mensais (artigo 52, inciso IV, da Lei n.º 11.101/2005). Informações acerca da sua atividade estão sendo prestadas à administração judicial e aos credores, quando solicitadas.

O prazo para envio das demonstrações contábeis e demais documentos requeridos à Engatcar é o dia 20 do mês subsequente. A administração judicial recebeu os documentos correspondentes à competência de março de 2023, em 24/04/2023. Os questionamentos encaminhados no dia 11/05/2023, foram respondidos em 15/05/2023.

Todos os documentos que serviram de base para a elaboração deste relatório estão disponíveis para consulta no site www.administradorjudicial.adv.br, sendo que informações adicionais ou complementares podem ser obtidas diretamente com a administração judicial, por intermédio da central de atendimento 0800 150 1111, pelo WhatsApp (51) 99871-1170 ou pelo e-mail contato@administradorjudicial.adv.br.

1. ASPECTOS JURÍDICOS – CRONOGRAMA PROCESSUAL DA RECUPERAÇÃO JUDICIAL



Data	Evento	Lei 11.101/05	Data	Evento	Lei 11.101/05
11/05/2018	Ajuizamento do pedido de recuperação judicial	Art. 51	16/07/2019	Publicação do Edital de convocação para votação do PRJ - AGC	Art. 56, § 1º
22/05/2018	Deferimento do processamento da recuperação judicial	Art. 52	08/08/2019	AGC - 1ª Convocação	Art. 37, § 2º
07/08/2018	Publicação do 1º edital contendo a relação de credores	Art. 52, § 1º	22/08/2019	AGC - 2ª Convocação	Art. 37, § 2º
28/08/2018	Fim do prazo para apresentar habilitações e divergências ao AJ	Art. 7º, § 1º	22/10/2019	Continuação da AGC	Art. 37, § 2º
07/12/2018	Publicação de aviso sobre o recebimento do PRJ no D.O.	Art. 53, § Único	14/12/2021	Homologação do plano de recuperação judicial e concessão da recuperação judicial	Art. 58
20/02/2019	Fim do prazo para apresentar objeções ao PRJ	Art. 53, § Único e art. 55, § Único	23/05/2023	Publicação do edital do quadro geral de credores	Art. 18
07/12/2018	Publicação do Edital pelo AJ - 2º Edital	Art. 7º, § 2º	14/12/2023	Fim do prazo de fiscalização, se cumpridas todas as obrigações previstas no PRJ (2 anos após a concessão de recuperação judicial)	Art. 61
23/01/2019	Fim do prazo para apresentar impugnações ao Juízo	Art. 8º			

Nota: quadro elaborado pela Administração Judicial com base nos processos previstos na Lei n.º 11.101/05, observadas as datas de suas ocorrências ou estimativas conforme o trâmite processual.

Eventos ocorridos
 Data estimada



ESTÁGIO ATUAL

Processo em fase de cumprimento do plano de recuperação judicial, tendo em vista a concessão do instituto ocorrida em 14/12/2021 (evento n.º 121).

FASES PROCESSUAIS E MOVIMENTAÇÕES RELEVANTES

- ✓ **Pedido de recuperação judicial:** a recuperação judicial foi proposta em 11/05/2018, com deferimento do processamento em 22/05/2018 e a manutenção dos administradores na condução da atividade empresarial (artigo 64 da Lei n.º 11.101/2005).
- ✓ **Fase administrativa de verificação de créditos:** o edital do artigo 52, parágrafo 1º, e aviso do artigo 7º, parágrafo 1º, ambos da Lei n.º 11.101/2005, foi disponibilizado no Diário da Justiça Eletrônico no dia 06/08/2018, comunicando o deferimento do processamento da recuperação judicial e o início do prazo para a apresentação de habilitações e/ou divergências em face da relação de credores, diretamente à administração judicial, no prazo de 15 (quinze) dias, findado em 22/08/2018.
- ✓ **Fase judicial de verificação de créditos:** o edital do artigo 7º, parágrafo 2º, da Lei n.º 11.101/2005 foi disponibilizado no Diário da Justiça Eletrônico em 07/12/2018. Assim, o prazo de 8 (oito) dias para apresentação de impugnações judiciais em face da relação de credores se encerrou em 20/12/2018, na forma do artigo 8º da Lei n.º 11.101/2005.
- ✓ **Quadro geral de credores:** foi publicado no Diário da Justiça Eletrônico Nacional no dia 23/05/2023.
- ✓ **Plano de recuperação judicial:** o plano de recuperação judicial foi apresentado tempestivamente em 04/10/2018.
- ✓ **Objecções ao plano de recuperação judicial:** o edital do artigo 53, parágrafo único, da Lei n.º 11.101/2005 foi disponibilizado no Diário da Justiça Eletrônico em 07/12/2018. Assim, o prazo de 30 (trinta) dias para apresentação de objeções judiciais em face do plano de recuperação judicial se encerrou em 09/01/2019, na forma do artigo 55 da Lei n.º 11.101/2005.
- ✓ **Assembleia geral de credores:** a AGC foi convocada para o dia 08/08/2019, às 14h, em 1ª convocação, e para o dia 22/08/2019, às 14h, em 2ª convocação, no Centro de Convenções do Personal Royal Hotel, localizado na Rua Garibaldi, n.º 153, Bairro Pio X, na cidade de Caxias do Sul/RS. Instalada em 2ª convocação, a solenidade teve seu curso suspenso em 22/08/2019. Os trabalhos foram retomados na data de 22/10/2019, às 11h, no mesmo local. Na ocasião, houve a votação do plano de recuperação judicial, o qual fora aprovado nas classes I, II, e IV.
- ✓ **Concessão da recuperação judicial:** em 14/12/2021, o plano de reestruturação foi homologado e foi concedida a recuperação judicial por *cram down*.



RESULTADOS

Análise do desempenho

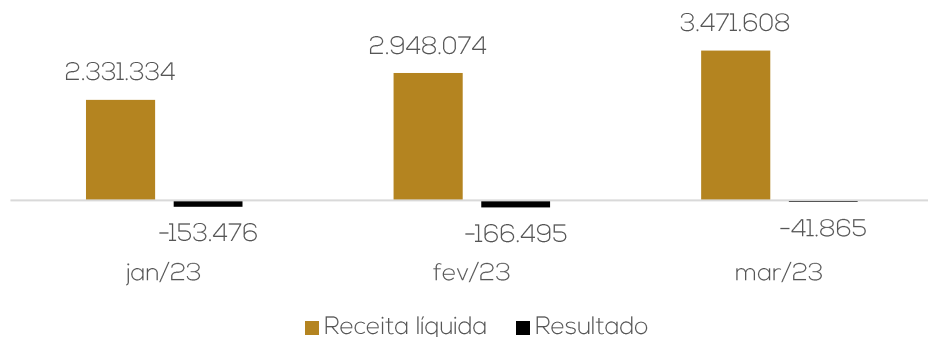

Em março, a receita líquida expôs acréscimo de 16%, motivado pelo maior volume de dias e horas extras trabalhados no mês. Contudo, embora tenha aumentado a receita, o período apresentou prejuízo de R\$ 41.865,33, resultante dos expressivos desembolsos com custos e despesas da operação. O ano de 2023 acumula resultados negativos de R\$ 361.836,47.

Saldo de caixa e disponível

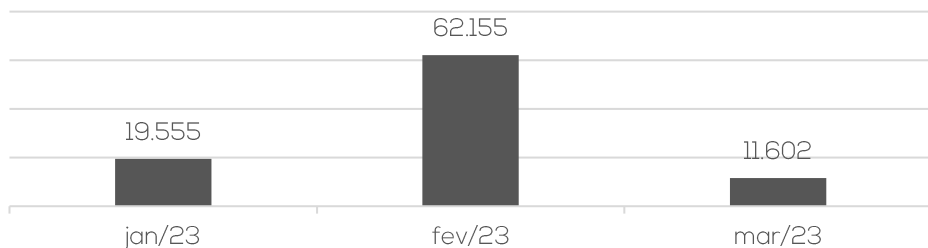

O caixa operacional foi negativo de R\$ 353,3 mil, especialmente, pelas compras para estoque, vendas a prazo e faturamento de clientes que pagaram adiantado. Ao final do período, a Engatcar apresentou um saldo de caixa positivo de R\$ 11,6 mil, que confere com o balancete. Conforme extrato encaminhado, a conta bancária da Engat Serviços de Cobrança não possuía saldo, ao final de março.

QUADRO DE COLABORADORES

Número de funcionários

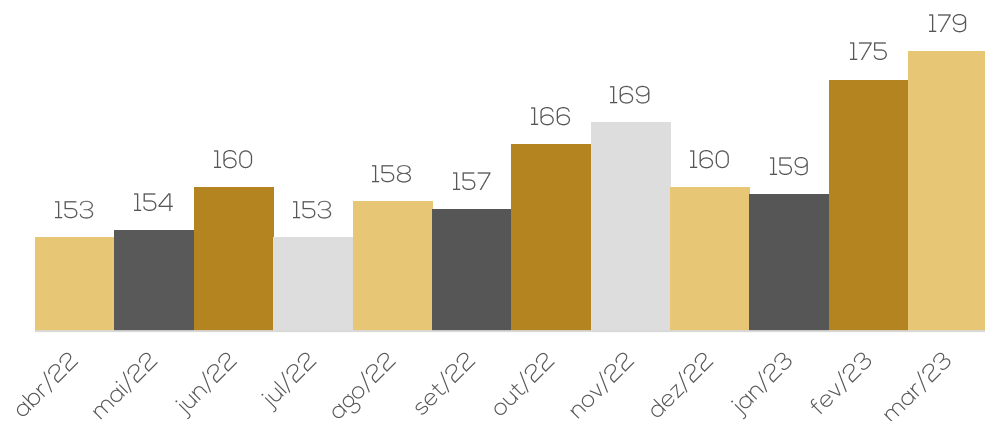

Em março houve 10 demissões e 14 admissões, finalizando o período com 179 colaboradores.

Os gastos com pessoal no último mês atingiram R\$ (941.345,00), sendo os principais dispêndios relacionados à produção.

Os salários estão em dia, porém, as competências de outubro/2022, novembro/2022, dezembro/2022 e fevereiro/2023 do FGTS, estão em aberto, com previsão para liquidação no segundo semestre de 2023. Quanto ao INSS, permanece em aberto, sem previsão para pagamento.

ENDIVIDAMENTO EXTRACONCURSAL

A recuperanda apresentou passivo extraconcursal de R\$ 7.594.586,47, sendo as principais obrigações junto às instituições financeiras, que representam 63% do total. A empresa informou que ainda não iniciou as negociações de pagamento junto aos bancos.

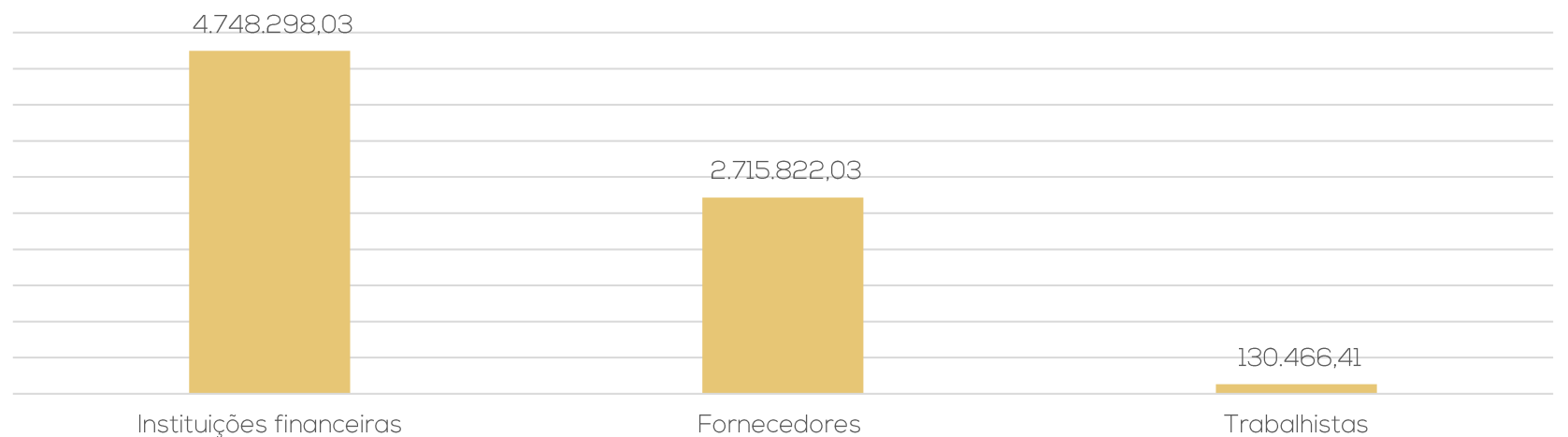



ENDIVIDAMENTO CONCURSAL

O endividamento concursal apresentado pela recuperanda é de **R\$ 31.068.660,20**.

Natureza	Quantidade de credores	% quantidade de credores	Valor total	% Valor total
Trabalhista	202	39,45%	2.514.284,16	8,09%
Garantia Real	1	0,78%	6.832.545,05	21,99%
Quirografário	129	25,20%	20.817.338,07	67,00%
ME/EPP	177	34,57%	904.492,92	2,91%
Total	509	100%	31.068.660,20	100%

Principais credores:

CLASSE	CREDOR	VALOR
III	BANCO DO BRASIL	8.086.868,35
II	RL INVEST EMPREENDIMENTOS	6.832.545,05
III	CAIXA ECONOMICA FEDERAL	3.663.822,71
III	JLCS PRODUTOS METALURGICOS EIRELI	1.574.145,91
III	MINAM COMERCIO DE METAIS LTDA	901.419,46
III	SULINA DE METAIS S A	744.623,11
III	KWF COMÉRCIO DE EQUIPAMENTOS EIRELI	585.638,43
III	BANRISUL (KWF COMÉRCIO)	581.125,45
III	CINDUMEL INDUSTRIAL DE METAIS	575.598,53

CUMPRIMENTO DO PLANO DE RECUPERAÇÃO JUDICIAL

O plano de recuperação judicial foi votado em assembleia geral de credores realizada no dia 22/10/2019. Na ocasião, houve a aprovação do plano nas classes I, II, e IV. Em decisão proferida no dia 14/12/2021, o plano foi homologado com a aplicação de *cram down* e a recuperação judicial foi concedida.

Classe I – Trabalhistas: os créditos trabalhistas englobam 202 credores, no valor total de R\$ 2.514.284,16. O prazo para pagamento iniciou em julho/2022 e acabou em dezembro/2022. Contudo, a sentença de alguns credores saiu após a homologação, devendo o prazo de carência de 6 meses ser considerado a partir desta data. Até a finalização deste relatório tem-se o valor pago de R\$ 2.251.314,82, R\$ 252.951,13 a vencer e R\$ 10.018,21 em atraso referente à atualização pela TR, que não foi considerada nos pagamentos realizados até o momento. A Engatcar informou que as correções serão quitadas até final de abril/2023. Do montante liquidado, R\$ 845.948,73 foi pago pela Suspensul em acordos realizados em julho/2018 nos processos trabalhistas de origem do crédito, tendo em vista a empresa ter sido incluída nos polos passivos sob a alegação de grupo econômico familiar.

Classe II – Garantia Real: nesta classe, a carência de 12 meses começou a ser considerada a partir da homologação do plano, que foi em 14/12/2021. O prazo para pagamento se iniciará em 14/06/2023, visto que as parcelas são semestrais, vencendo-se a primeira ao final do semestre, após o período de carência concedido. Os valores serão atualizados pela taxa de 6% a.a. mais a correção pela taxa Selic, a partir da data do pedido da recuperação judicial, ou seja, 11/05/2018. Em março/2023, o valor da dívida atualizada é de R\$ 12.218.476,97. Ainda, a recuperanda realizou o adiantamento de 3 parcelas de 1 credor da classe. Quando questionada pelo motivo que não houve adiantamento do restante, a empresa relatou que não foram disponibilizados dados para pagamento. Ao final de março o montante pago é de R\$ 261.170,70. Todos os créditos da classe foram cedidos para a RL INVEST EMPREENDIMENTOS, mediante comunicação no processo de recuperação judicial, nos termos do art. 39, parágrafo 7º, da Lei n. 11.101/2005.

Classe III – Quirografários: engloba 129 credores, no valor nominal de R\$ 20.817.338,07. O plano prevê o pagamento de 40% do montante de cada credor, ou seja, um deságio de 60% do valor dos créditos constantes na relação apresentada pelo administrador judicial, com as inclusões/retificações advindas da fase judicial de verificação de crédito. Os valores serão corrigidos pela taxa TR ao ano, a partir da data da intimação da decisão de homologar o plano, sendo assim, 24/01/2022. O prazo para pagamento se iniciará em 14/06/2023, visto que as parcelas são semestrais vencendo-se a primeira ao final do semestre, após o período de carência concedido. A Recuperanda realizou o adiantamento de 03 parcelas, de 04 credores da classe. Quando questionada pelo motivo que não houve adiantamento do restante, a empresa relatou que não foram disponibilizados dados para pagamento. Ao final de março, o montante pago é de R\$ 25.999,83.

Classe IV – ME's EPP's: contempla 177 credores, no valor nominal de **R\$ 904.492,92**. O plano prevê o pagamento de 40% do montante de cada credor, ou seja, um deságio de 60%. Desta forma, o valor atualizado ao final de março/2023 é de **R\$ 361.797,17**. O prazo para pagamento se inicia em 14/06/2023, visto que as parcelas são semestrais, vencendo-se a primeira ao final do semestre, após o período de carência concedido.

ACOMPANHAMENTO DA ADMINISTRAÇÃO JUDICIAL

No dia 23/05/2023, reuniram-se de forma virtual, o representante da recuperanda e a administração judicial.

De acordo com o relatado, o faturamento tem se mantido acima de R\$ 4 milhões. O mês de março ficou um pouco abaixo, pois os pedidos ficaram em expedição. A fábrica produziu, mas não foi faturado, devido à falta liberação dos clientes. Abril foi acima da meta e maio provavelmente vai ser possível atingir R\$ 4,2 milhões. Para o segundo semestre a meta traçada pela empresa será aumentada. As principais dificuldades enfrentadas são com os processos da produção, em que há muita perda de tempo e material, ocasionado por retrabalhos. Possuem uma rotatividade grande de colaboradores e dificuldade para compor as áreas técnicas, com pessoal capacitado. Ao final de abril conseguiram suprir as vagas, porém leva um tempo para adaptação.

A empresa está gerando caixa, em sua maior parte, com desconto de duplicatas. Aproximadamente 80% dos títulos são negociados. Referente aos títulos vencidos, os mais antigos foram baixados como perda e vão ficar em aberto, os títulos mais recentes. Quando questionada sobre as divergências do estoque real para os saldos contábeis, a empresa explicou que não há previsão para finalizar a contagem.

Referente ao imobilizado, as máquinas apresentam manutenções mensais e há fabricação de moldes. Os itens estão de acordo com o apresentado na contabilidade.

Quando ocorrem atrasos com fornecedores extraconcursais, são liquidados dentro do mesmo mês. Os salários estão em dia, porém, as competências de outubro/2022, novembro/2022, dezembro/2022 e fevereiro/2023 do FGTS estão em aberto, com previsão para liquidação no segundo semestre de 2023. O passivo tributário segue acumulando saldos em aberto e não há previsão para novos parcelamentos.

Quanto ao cumprimento do plano de recuperação judicial, os saldos de TR dos créditos trabalhistas, de acordo com a empresa, foram pagos em abril e maio/2023. Ainda, receberam dados bancários de mais um fornecedor da classe III e efetuaram o pagamento dos adiantamentos, que também foram realizados a outros da mesma classe.



LOCALIZAÇÃO E ESTRUTURA SOCIETÁRIA

- CNPJ: 91.215.046/0001-83
- Atividades: fabricação de peças e acessórios para o sistema de freios de veículos automotores
- Sede: Rua Theodoro Bianchi, n.º 337, Bairro Bela Vista, em Caxias do Sul/RS

Abaixo segue relacionado o Quadro de Sócios e Administradores (QSA) constante da base de dados do Cadastro Nacional da Pessoa Jurídica (CNPJ) da empresa Engatcar Industria de Auto Peças Ltda.:



ORGANOGRAMA FUNCIONAL

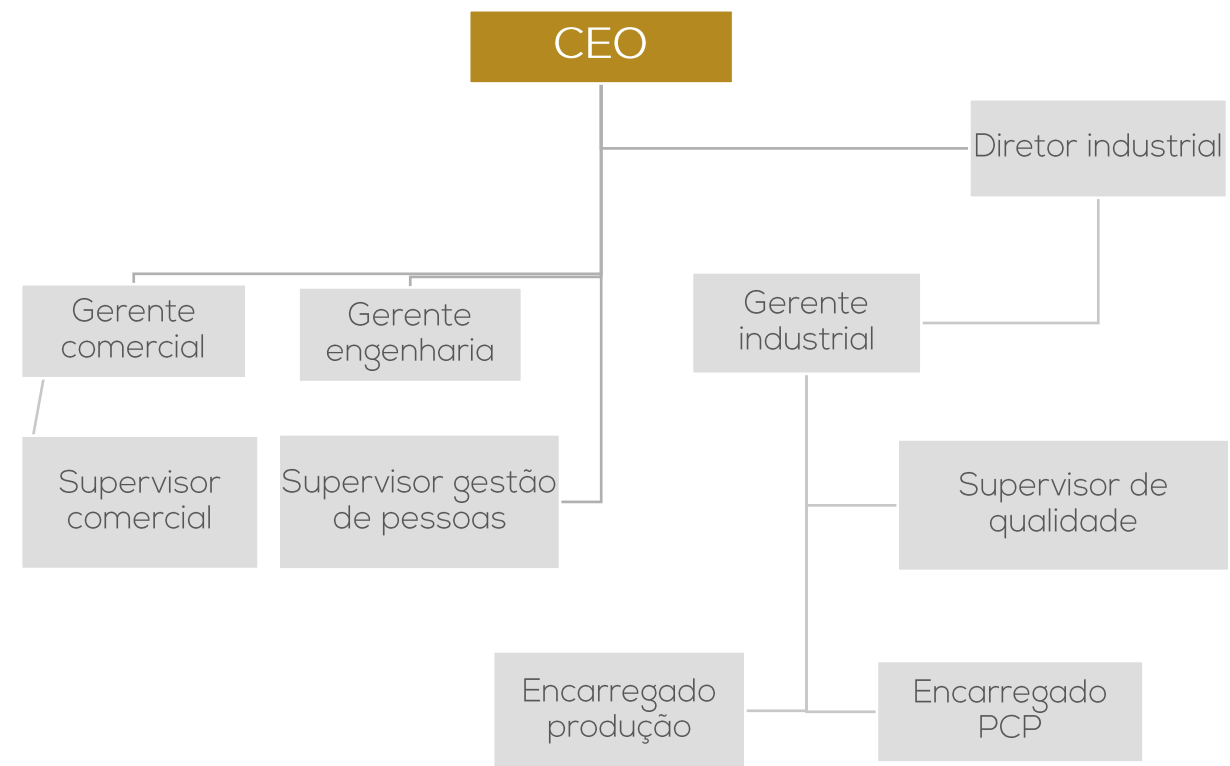

HISTÓRICO E ATIVIDADES

Fundada em 30/09/1986, a Engatcar é uma empresa que atua em todo o mercado brasileiro e na América Latina, sendo que sua atividade principal é a fabricação de peças e acessórios para o sistema de freios de veículos automotores, componentes automotivos para a linhas leve, agrícola e de produtos injetados em alumínio.



Fachada da empresa

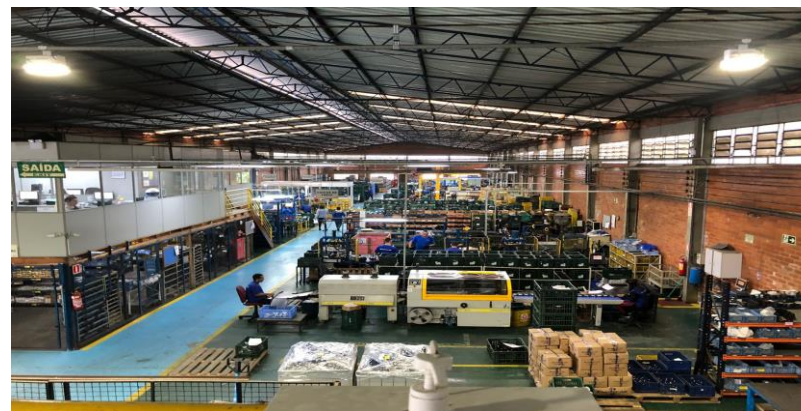

Expedição



Sala de Usinagem



Produção



Produção



Produtos para exportação

4. DADOS FINANCEIROS-ECONÔMICOS – BALANÇO PATRIMONIAL



BALANÇO PATRIMONIAL		jan/23	fev/23	mar/23
ATIVO	CIRCULANTE	19.221.165	20.375.645	20.841.601
	Caixa e equivalentes de caixa	19.555	62.155	11.602
	Contas a receber de clientes	3.697.193	4.744.126	4.985.538
	Impostos a recuperar	1.152.853	1.035.054	943.787
	Adiantamentos	358.909	302.945	366.803
	Estoques	12.175.370	12.414.078	12.727.619
	Despesas Antecipadas	1.817.285	1.817.285	1.806.251
	NÃO CIRCULANTE	12.316.336	12.324.284	12.351.938
	Direitos Realizáveis	30.971	28.680	98.836
	Imobilizado	20.170.358	20.234.437	20.248.489
Depreciação Acumulada	-8.028.140	-8.080.035	-8.134.036	
Intangível	384.376	383.942	383.942	
Amortização Acumulada	-241.229	-242.739	-245.292	
TOTAL DO ATIVO		31.537.501	32.699.929	33.193.539
BALANÇO PATRIMONIAL		jan/23	fev/23	mar/23
PASSIVO	CIRCULANTE	40.306.382	41.481.918	41.764.019
	Fornecedores	16.367.871	16.378.433	16.683.061
	Instituições Financeiras	19.971.955	20.847.720	20.873.961
	Obrigações trabalhistas	811.146	870.514	876.089
	Obrigações tributárias	2.097.501	2.066.456	2.098.754
	Outras Obrigações	1.057.909	1.318.795	1.232.155
	NÃO CIRCULANTE	46.219.539	46.398.274	46.587.025
	Instituições Financeiras	7.629.165	7.542.108	7.455.052
	Impostos	37.526.812	37.792.604	38.068.412
	Provisão para Contingência	1.063.562	1.063.562	1.063.562
PATRIMÔNIO LÍQUIDO		-54.834.944	-54.860.292	-55.157.505
Capital social	22.032.000	22.032.000	22.032.000	
Reservas de capital	9.578.211	9.578.211	9.578.211	
Lucros/Prejuízos Acumulados	-94.946.732	-94.972.081	-95.269.293	
Ajuste Avaliação Patrimonial	8.501.578	8.501.578	8.501.578	
TOTAL DO PASSIVO E PATRIMÔNIO LÍQUIDO		31.690.978	33.019.900	33.193.539

Caixa e equivalentes de caixa: o decréscimo de 81% se deu, em sua maior parte, pela retração de saldo com o Banco Squid. Os extratos enviados atestam os saldos em balancete. Conforme relatório razão, as principais movimentações foram com operações de desconto de títulos, recebimento de clientes e pagamento a fornecedores.

Clientes: o maior volume de vendas a prazo resultou em um acréscimo de 5%. Além disso, houve retração de saldo da conta redutora de provisão para credores duvidosos de R\$ 95,2 mil, que teve como contrapartida a conta de despesa de vendas, devido à falta de recebimento. O *aging list* enviado atesta o montante apresentado em balancete. Os principais saldos são dos clientes Zurlo Implementos (R\$ 813,5 mil), Ind. De Impl. Agrícolas Vence Tudo (R\$ 487,4 mil) e Rochester Distribuidora (R\$ 137,8 mil). Ainda, conforme relatório enviado, há o valor de R\$ 378,7 mil vencido. Em meio aos clientes inadimplentes, há 8 que venceram ainda em 2019. Anteriormente, a recuperanda havia informado que seria baixado o valor da Engatsul (R\$ 187,1 mil) em março/2023, que é o mais significativo dos saldos antigos e se trata da incorporação. Contudo, a baixa que ocorreu no período foi apenas de 50% do saldo. A recuperanda informou que em maio/2023 será baixado o valor R\$ 84.947,69 referente a títulos de 2019, restando apenas valores de 2022 sem previsão informada. Os demais clientes estão em cobrança judicial. Dentre eles, há o cliente Minam, com créditos arrolados na recuperação judicial e a compensação ocorrerá assim que se iniciarem os pagamentos do plano para a classe.

Adiantamentos: engloba adiantamento a funcionários (R\$ 16,9 mil) e fornecedores (R\$ 349,8 mil), que foi o principal responsável pelo acréscimo de 21%. O relatório de adiantamentos enviado atesta o montante contábil e indica como principais saldos os fornecedores Reed Exhibitions (R\$ 55,1 mil), Sulina Metais (R\$ 50 mil) e HK Yiqiao Trade (R\$ 42,5 mil), Quanto aos adiantamentos antigos, que constam nos controles disponibilizados, a empresa informou que são despesas de feira que ainda não ocorreu em razão da pandemia. Mediante a realização deste evento, previsto para abril/2023, as notas fiscais serão emitidas, com atualização de valores.

Estoques: os estoques apresentaram acréscimo de 3%, principalmente, pelas compras de componentes. Compreende, em sua maioria, componentes (R\$ 5,7 milhões), produto em elaboração (R\$ 1,9 milhão) e material auxiliar (R\$ 1,6 milhão). O relatório de estoque enviado pelo recuperanda aponta um total de R\$ 6,4 milhões, que é R\$ 6,3 milhões menor que o saldo em balancete (R\$ 12,7 milhões). A Engatcar explicou que está implementando um sistema para a apuração correta do estoque e dos custos, sem data prevista para regularização.

Direitos realizáveis: contemplam depósitos judiciais (R\$ 366,31); crédito a receber de Onice Maria Tome (R\$ 8,1 mil) e Adriano Luiz Tome (R\$ 1,3 mil); e impostos a recuperar s/ ativo imobilizado (R\$ 88,9 mil), que ocasionou o acréscimo de 245%. A variação se deu, principalmente, pelo ajuste de saldo de ICMS, no montante de R\$ 66,8 mil. A recuperanda informou que o fiscal e a contabilidade estavam com divergência no saldo do CIAP ICMS, o que levou à adequação. Além disso, houve crédito referente às compras de imobilizado do período.

Imobilizado: compreende imóveis (R\$ 4,9 milhões), equipamentos de instalações industriais (R\$ 13 milhões), veículos (R\$ 1,1 milhão), equipamentos de instalações de escritório (R\$ 680 mil) e imobilizações em andamento (R\$ 418,8 mil). O período exibiu acréscimo de R\$ 14 mil, em sua maior parte, pela aquisição de máquinas e equipamentos (R\$ 5,1 mil), móveis e utensílios (R\$ 3,9 mil) e imobilizações em andamento (R\$ 4,9 mil), referente à fabricação de moldes. O relatório de controle interno do ativo imobilizado, embora solicitado, não foi enviado até a finalização deste relatório.

4. DADOS FINANCEIROS-ECONÔMICOS – BALANÇO PATRIMONIAL



BALANÇO PATRIMONIAL		jan/23	fev/23	mar/23
ATIVO	CIRCULANTE	19.221.165	20.375.645	20.841.601
	Caixa e equivalentes de caixa	19.555	62.155	11.602
	Contas a receber de clientes	3.697.193	4.744.126	4.985.538
	Impostos a recuperar	1.152.853	1.035.054	943.787
	Adiantamentos	358.909	302.945	366.803
	Estoques	12.175.370	12.414.078	12.727.619
	Despesas Antecipadas	1.817.285	1.817.285	1.806.251
	NÃO CIRCULANTE	12.316.336	12.324.284	12.351.938
	Direitos Realizáveis	30.971	28.680	98.836
	Imobilizado	20.170.358	20.234.437	20.248.489
Depreciação Acumulada	-8.028.140	-8.080.035	-8.134.036	
Intangível	384.376	383.942	383.942	
Amortização Acumulada	-241.229	-242.739	-245.292	
TOTAL DO ATIVO		31.537.501	32.699.929	33.193.539
BALANÇO PATRIMONIAL		jan/23	fev/23	mar/23
PASSIVO	CIRCULANTE	40.306.382	41.481.918	41.764.019
	Fornecedores	16.367.871	16.378.433	16.683.061
	Instituições Financeiras	19.971.955	20.847.720	20.873.961
	Obrigações trabalhistas	811.146	870.514	876.089
	Obrigações tributárias	2.097.501	2.066.456	2.098.754
	Outras Obrigações	1.057.909	1.318.795	1.232.155
	NÃO CIRCULANTE	46.219.539	46.398.274	46.587.025
	Instituições Financeiras	7.629.165	7.542.108	7.455.052
	Impostos	37.526.812	37.792.604	38.068.412
	Provisão para Contingência	1.063.562	1.063.562	1.063.562
PATRIMÔNIO LÍQUIDO		-54.834.944	-54.860.292	-55.157.505
Capital social	22.032.000	22.032.000	22.032.000	
Reservas de capital	9.578.211	9.578.211	9.578.211	
Lucros/Prejuízos Acumulados	-94.946.732	-94.972.081	-95.269.293	
Ajuste Avaliação Patrimonial	8.501.578	8.501.578	8.501.578	
TOTAL DO PASSIVO E PATRIMÔNIO LÍQUIDO		31.690.978	33.019.900	33.193.539

Fornecedores: o maior volume de compras a prazo motivou o acréscimo de 2%. O *aging list* enviado atesta o saldo em balancete. De acordo com o relatório, os principais saldos em aberto de fornecedores são de JLCS Produtos (R\$ 3,1 milhões), Macla Dist (R\$ 2,2 milhões) e RPlast Dist (R\$ 1,6 milhão), credores na RJ. Destaca-se que os créditos de Macla e Rplast, pertencentes à classe II, foram comprados pela empresa RL Invest. Empreendimentos e Participações Ltda.

Instituições financeiras: no curto prazo, o acréscimo de R\$ 26,2 mil foi decorrente da maior quantidade de títulos descontados no mês. As novas negociações somaram R\$ 3.965.673,30, enquanto as liquidações foram de R\$ 3.903.978,81. No longo prazo, a variação foi negativa de 1%, devido à amortização adiantada da parcela de RPlast (R\$ 87 mil), pertencente à classe II no processo de recuperação judicial. Quando questionada sobre o motivo pelo qual não constam adiantamentos para os outros credores da classe, visto que deve haver isonomia entre os mesmos, a recuperanda informou que não foram disponibilizados dados bancários. Além disso, não foi identificada a apropriação dos juros com o Badesul de R\$ 99 mil, pertencente à classe II, conforme previsto no plano de recuperação judicial. A recuperanda informou que a apropriação dos juros voltará a ocorrer quando iniciarem os pagamentos, para não aumentar o prejuízo fiscal.

Obrigações trabalhistas: a rubrica apresentou acréscimo de 1%, em sua maior parte, pelo maior valor da folha de pagamento e encargos incidentes. No período anterior, houve menor volume de dias e horas extras trabalhadas, justificando a variação. O FGTS de competência fevereiro, com vencimento em março, não foi liquidado. A recuperanda está adimplindo mensalmente os salários, contudo, o FGTS de competência outubro/2022, novembro/2022, dezembro/2022 e fevereiro/2023 não foram pagos, com previsão para regularizar no segundo semestre de 2023. Quanto ao INSS, permanece em aberto, sem previsão para pagamento.

Obrigações tributárias: as liquidações do período foram, em sua maior parte, por compensação de tributos a recuperar, não alcançando a totalidade do valor devido, o que gerou o acréscimo de 2%. No longo prazo, houve aumento de 1%, em sua maior parte, por transferências de saldos em aberto do passivo circulante para o não circulante. Ainda, o período exibiu amortização dos parcelamentos de ICMS (R\$ 33,5 mil) e FGTS (R\$ 31,8 mil),

Outras obrigações: compreende, pró-labore a pagar (R\$ 8,3 mil), provisões trabalhistas (R\$ 797,8 mil), comissões a pagar (R\$ 241,9 mil), contas a pagar (R\$ 44,8 mil) e adiantamento de clientes (R\$ 139,1 mil). O relatório de adiantamentos enviado, atesta o saldo em balancete e indica como principais valores recebidos de forma antecipada, os clientes AZ Ind. (R\$ 62,7 mil), Ind de Implementos Agrícolas Vence Tudo (R\$ 31,7 mil) e Issa Hermanos (R\$ 15 mil). O decréscimo de 7%, foi resultante da baixa de adiantamentos do mês, por emissão de nota fiscal. Além disso, a rubrica de contas a pagar contempla valores devidos ao sócio Adriano Luiz Tomé (R\$ 29,5 mil), o qual foi pago a parcela mensal do empréstimo no valor de R\$ 9,5 mil; Engat Serviços de Cobranças (R\$ 17,8 mil) e seguros (R\$ 2,5 mil).

4. DADOS FINANCEIROS-ECONÔMICOS – DEMONSTRAÇÃO DO RESULTADO DO EXERCÍCIO

D.R.E	jan/23	fev/23	mar/23	2023
Receita Líquida de Vendas e Serviços	3.016.221	3.924.407	4.546.217	11.486.845
Deduções de vendas	-684.887	-976.333	-1.074.609	-2.735.828
Receita Líquida	2.331.334	2.948.074	3.471.608	8.751.016
Custos dos produtos vendidos	-1.926.346	-2.397.943	-2.732.835	-7.057.125
Lucro bruto	404.988	550.130	738.773	1.693.891
Despesas e receitas operacionais	-494.187	-617.166	-659.589	-1.770.941
Despesas com vendas	-211.483	-252.245	-380.249	-843.976
Despesas administrativas	-286.604	-363.915	-272.353	-922.872
Despesas tributárias	3.900	-1.006	-6.987	-4.094
Resultado Operacional	-89.199	-67.035	79.184	-77.050
Outras Receitas/Despesas não operacionais	40.416	32.282	28.706	101.404
Lucro/Prejuízo operacional antes do resultado financeiro	-48.783	-34.754	107.890	24.354
Receitas financeiras	27.512	30.317	32.588	90.417
Despesas financeiras	-132.206	-162.058	-182.343	-476.607
Lucro/prejuízo antes dos impostos	-153.476	-166.495	-41.865	-361.836
Lucro/prejuízo líquido do exercício	-153.476	-166.495	-41.865	-361.836

Receita bruta de vendas e serviços: expôs acréscimo de 16%, motivado pelo maior volume de dias e horas extras trabalhados no mês.

Deduções de vendas: compreende impostos s/ vendas (R\$ 913,8 mil) e devoluções (R\$ 160,7 mil). A principal venda devolvida foi para o cliente Suspensul (R\$ 150,6 mil). Quando questionada pelos motivos das devoluções, a recuperanda informou que as devoluções da Suspensul possuem a finalidade apenas de lastro para negociação em fomento. Contudo essa prática está em desacordo com a legislação. De acordo com a resposta da Engatcar à notificação enviada pela administração judicial, o ato parou de ser executado a partir do dia 27/03/2023, tendo em vista a adequação dos procedimentos internos operacionais.

Custos dos produtos vendidos: aumentaram 14%, em virtude do acréscimo das vendas. Compreende, em sua maioria, matéria-prima (R\$ 1,3 milhão), mão de obra direta (R\$ 612 mil) e gastos gerais de fabricação (R\$ 361,4 mil). Ainda, representam 79% das receitas líquidas.

Despesas de vendas: compreendem, principalmente, comissões s/ vendas (R\$ 109,6 mil); despesa com baixa de clientes duvidosos, os quais não houve recebimento (R\$ 95,2 mil); fretes s/ vendas (R\$ 87,5 mil); e consultorias e assessorias (R\$ 31,3 mil). As despesas relacionadas, também motivaram o acréscimo de 51%. Dentre os principais desembolsos com consultoria e assessoria, estão Rames Serviços (R\$ 19,5 mil) e Neiva Bastian (R\$ 10,9 mil).

Despesas administrativas: o período apresentou redução de 25%, em sua maior parte, pela retração de despesas com consultorias e assessorias e importações e exportações. Engloba, especialmente, consultorias (R\$ 68,2 mil), gasto com pessoal (R\$ 48,6 mil) e despesa com segurança (R\$ 28,3 mil). Em meio aos principais serviços prestados por assessorias, destacam-se AT Consultoria (R\$ 20 mil), Medeiros & Medeiros (R\$ 16,3 mil) e Rambor e Frainer Advogados (R\$ 13,3 mil).

Despesas tributárias: contempla, principalmente, juros pagos s/ impostos, que motivou o acréscimo de R\$ 5,9 mil, e COFINS s/ receitas financeiras.

Outras receitas/despesas não operacionais: compreende, unicamente, vendas de sucatas (R\$ 28,7 mil) que foi menor que o período anterior, justificando o decréscimo de 11%.

Resultado financeiro: o período expôs resultado financeiro negativo de R\$ 149.755,68, em sua maior parte, pelas despesas com desconto de duplicatas (R\$ 165,1 mil), despesas bancárias (R\$ 7,1 mil) e juros pagos (R\$ 1,2 mil).

Resultado líquido: o mês de março apresentou prejuízo de R\$ 41.865,33, resultante dos expressivos desembolsos com custos e despesas da operação. O ano de 2023 acumula resultados negativos de R\$ 361.836,47.

4. DADOS FINANCEIROS-ECONÔMICOS – DEMONSTRAÇÃO DO FLUXO DE CAIXA



DEMONSTRAÇÃO DO FLUXO DE CAIXA	jan/23	fev/23	mar/23
Atividades operacionais:			
Ajustes para conciliar o LL às disponibilidades	-	-	-
Lucro líquido ajustado	-135.583	-137.720	79.312
Depreciação	54.757	56.439	56.554
Lucro/Prejuízo Líquido do exercício	-153.476	-166.495	-41.865
Ajustes de exercícios anteriores	-36.863	-27.665	64.624
Clientes	-69.617	-1.046.933	-241.412
Impostos e Contribuições a recuperar	71.757	117.799	91.267
Adiantamentos	-137.923	-	-63.857
Estoques	-216.177	55.963	-313.540
Despesas Antecipadas	-	-238.708	11.034
Fornecedores	171.322	10.562	304.628
Salários e Encargos Sociais	10.061	59.368	5.575
Impostos e Contribuições a Pagar	139.227	-31.045	32.298
Provisões Trabalhistas	-70.969	72.080	79.680
Demais conta a pagar	-45	20.558	10.246
Financiamento de Imobilizado	-87.057	-87.057	-87.057
Impostos Parcelados	-10.405	610.882	-31.930
Adiantamentos clientes	23.722	168.249	-176.568
Instituições financeiras	12.310	875.764	26.241
Caixa líquido das atividades operacionais	-163.794	587.481	-353.394
Atividades de investimentos:			
Ativo não circulante	-3.998	2.290	-70.155
Compra de ativo imobilizado e intangível	-	-64.361	-14.053
Caixa Líquido das atividades de investimento	-3.998	-62.071	-84.208
Atividades de financiamentos:			
Outros Passivos Realizáveis LP	316.333	-345.090	307.737
Caixa Líquido das atividades de financiamento	316.333	-345.090	307.737
Variação líquida nas disponibilidades	12.958	42.600	-50.552
Caixa e equivalentes de caixa no início do exercício	6.596	19.555	62.155
Caixa e equivalentes de caixa no fim do exercício	19.555	62.155	11.602

Atividades operacionais: em março, o caixa operacional foi negativo de R\$ 353,3 mil, especialmente, pelas compras para estoque (R\$ 313,5 mil), vendas a prazo (R\$ 241,4 mil) e faturamento de clientes que haviam pago antecipadamente (R\$ 176,5 mil). Os principais fatores pelos montantes positivos do fluxo de caixa, foram compras a prazo (R\$ 304,6 mil), impostos a recuperar (R\$ 91,2 mil) e provisões trabalhistas (R\$ 79,6 mil).

Atividades de investimento: compreende as variações do ativo não circulante. No período, as principais movimentações envolveram ajuste de saldo de ICMS a recuperar s/ ativo imobilizado no montante de R\$ 66,8 mil e as aquisições do ativo imobilizado.

Atividades de financiamento: as entradas englobam, em sua maior parte, as movimentações de impostos a parcelar e parcelados no longo prazo.

Destaca-se que o saldo das disponibilidades, conforme balancete, é de R\$ 11,6 mil e confere com o valor apresentado no fluxo de caixa.

Saldo de caixa e disponível

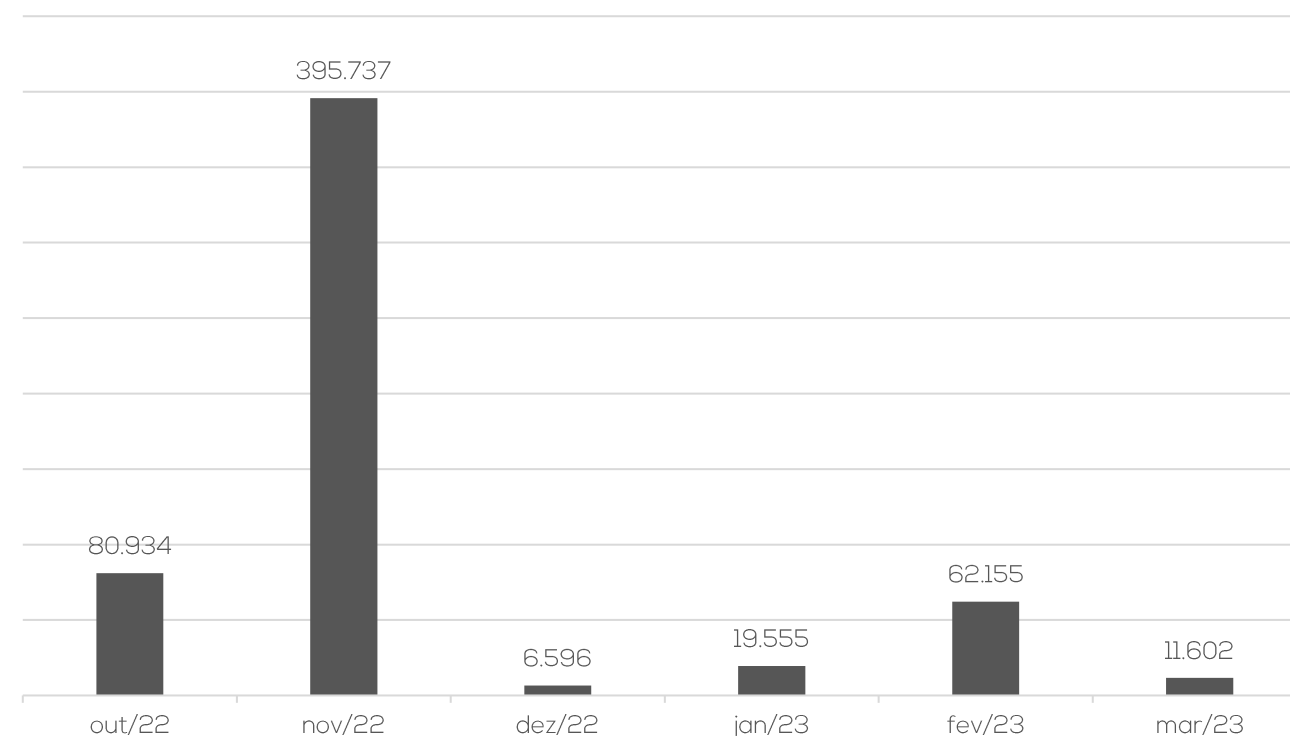

DEMONSTRAÇÃO DO FLUXO DE CAIXA

4. ENDIVIDAMENTO TRIBUTÁRIO



A Engatcar está adimplindo parcialmente os tributos. Dessa forma, a dívida tributária apresenta aumento gradativo e, em março somou **R\$ 38.194.557,61**.

Cumprir destacar que os parcelamentos ativos são ICMS de 2019, débitos previdenciários e demais débitos, referentes ao IRPJ, COFINS, PIS. Em janeiro/2023, a empresa realizou um parcelamento de ICMS, referente a 6 meses de atraso. Contudo, os documentos pertinentes, não foram disponibilizados. Abaixo, seguem gráficos que demonstram a situação tributária da Recuperanda. Para solucionar a inadimplência fiscal, pretendem aderir a parcelamentos, no entanto, estão aguardando posições do novo governo com o intuito de contratar a opção mais benéfica.

Passivo tributário

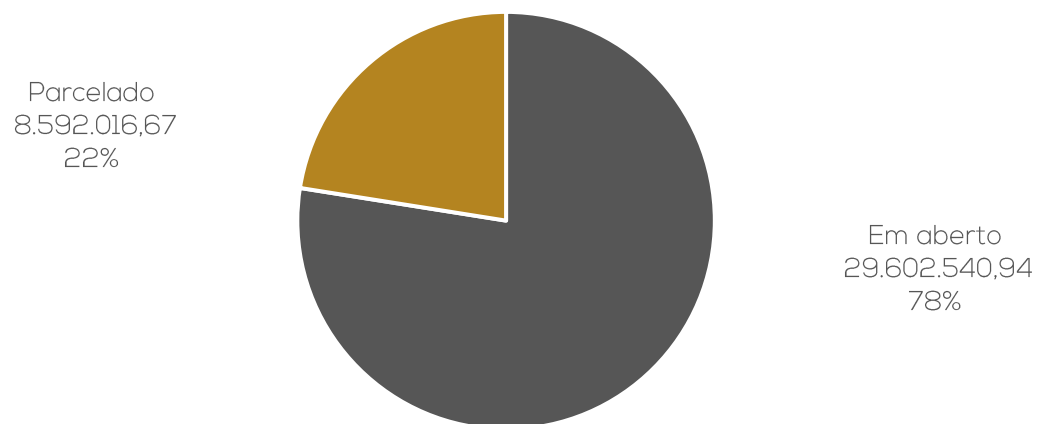

Passivo tributário

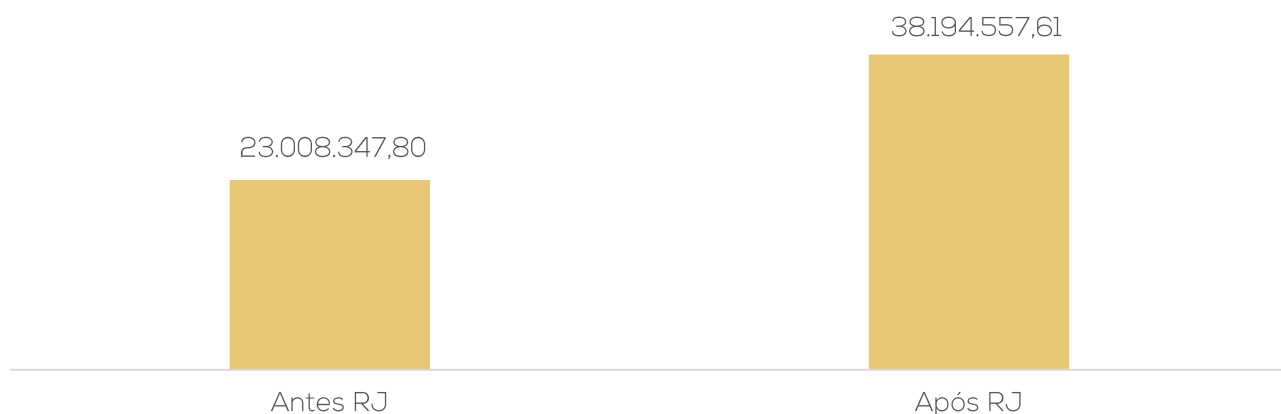

TRIBUTO	SITUAÇÃO	VALOR
Contribuição Sindical	EM ABERTO	3.092,54
FGTS a rec.	EM ABERTO	44.966,33
INSS	EM ABERTO	189.817,45
COFINS A RECOLHER	EM ABERTO	51.943,03
COFINS A RECOLHER - RETENÇÃO	EM ABERTO	18,29
COFINS ST A RECOLHER	EM ABERTO	379,55
CONTRIBUIÇÕES - RETENÇÃO	EM ABERTO	4.129,75
ICMS A RECOLHER	EM ABERTO	110.063,40
ICMS ST SUBSTITUIÇÃO TRIBUTARIA A RECOLHER	EM ABERTO	17.051,70
INSS - RETENÇÃO	EM ABERTO	4.303,35
IPI	EM ABERTO	21.934,52
IRRF A RECOLHER	EM ABERTO	19.000,32
ISSQN A RECOLHER - RETENÇÃO	EM ABERTO	1.584,22
PIS A RECOLHER	EM ABERTO	11.073,71
PIS A RECOLHER - RETENÇÃO	EM ABERTO	11,13
PIS - ST A RECOLHER	EM ABERTO	80,83
ICMS PARCELADO	A PARCELAR	72.260,90
ICMS 10 E 11.2019	A PARCELAR	283.796,06
ICMS PARCELADO 11.2009	A PARCELAR	4.125,51
ICMS PARCELADO 2019	PARCELADO	70.149,69
PARCELAMENTO DÉBITOS PREVIDENCIÁRIOS	PARCELADO	1.714.409,86
PARCELAMENTO DEMAIS DÉBITOS TRANS EXCEPCIONAL	PARCELADO	5.936.945,71
PARCELAMENTO FGTS PGR	PARCELADO	271.674,08
ICMS parcelado pedido 5100129	PARCELADO	598.837,33
ICMS REFAZ 2015 - PARCELADO	A PARCELAR	579.304,58
REFIS DA COPA / PGFN DEBITOS PREVIDENCIA	A PARCELAR	1.080,69
REFIS DA COPA / PGFN DEMAIS DEBITOS	A PARCELAR	354.723,31
REFIS DA COPA / RFB DEBITOS PREVIDENCIA	A PARCELAR	545.888,08
REFIS DA COPA / RFB DEMAIS DEBITOS	A PARCELAR	1.288.271,07
REFIS DA CRISE / PGFN COD. 1194	A PARCELAR	199.914,20
REFIS DA CRISE / RFB COD. 1279	A PARCELAR	1.300.748,55
REFIS DA CRISE / RFB COD.1285	A PARCELAR	145.423,44
GRCS CONTRIBUIÇÃO SINDICAL A RECOLHER A PARCELAR	A PARCELAR	80.676,18
FGTS A PARCELAR	A PARCELAR	682.592,89
ICMS A RECOLHER A PARCELAR	A PARCELAR	2.213.483,76
ICMS ST	A PARCELAR	4.468.128,03
INSS A RECOLHER A PARCELAR 2.2.01.04.01.0001	A PARCELAR	11.558.880,63
INSS - RETENÇÃO	A PARCELAR	309.231,12
INSS S/ FATURAMENTO	A PARCELAR	2.752.654,84
IPI A PARCELAR	A PARCELAR	2.269.927,46
ISSQN - RETENÇÃO	A PARCELAR	11.979,52
TOTAL		38.194.557,61

5. PLANO DE RECUPERAÇÃO JUDICIAL



Para honrar as obrigações vencidas e vincendas declaradas no plano em apreço, a Recuperanda oferece, conjuntamente, os meios abrangidos pelo artigo 50 da Lei n.º 11.101/2005:

- ❖ Concessão de prazos e condições especiais para pagamento das obrigações vencidas ou vincendas;
- ❖ Cisão, incorporação, fusão ou transformação de sociedade, constituição subsidiária integral, ou cessão de cotas ou ações, respeitados os direitos dos sócios, nos termos da legislação vigente;
- ❖ Alteração do controle societário;
- ❖ Aumento de capital social;
- ❖ Trespasse ou arrendamento de estabelecimento, inclusive a sociedade constituída pelos próprios empregados;
- ❖ Redução salarial, compensação de horários e redução da jornada, mediante acordo ou convenção coletiva;
- ❖ Dação em pagamento ou novação de dívidas do passivo, com ou sem constituição de garantia própria ou de terceiro;
- ❖ Constituição de sociedade de credores; e
- ❖ Venda parcial de bens.

CONDIÇÕES DO PLANO								
CLASSE	DESÁGIO	CARÊNCIA	Nº PARCELAS	PERIODICIDADE	JUROS	CORREÇÃO	RECURSOS UTILIZADOS	OBSERVAÇÃO DA ADMINISTRAÇÃO JUDICIAL*
Classe I - Trabalhista	-	6 meses	6	Mensal	-	TR	Geração de caixa	A carência terá início após a decisão que homologar o plano de recuperação judicial (14/12/2021).
Classe II - Garantia real	-	12 meses	28	Semestral	6% a.a	Selic	Geração de caixa	A carência terá início após a decisão que homologar o plano de recuperação judicial (14/12/2021). Os juros e correção monetária incidirão a partir da data do pedido de recuperação judicial (11/05/2018).
Classe III - Quirografários	60%	12 meses	28	Semestral		TR	Geração de caixa	A carência terá início após a decisão que homologar o plano de recuperação judicial (14/12/2021). Ainda, há a possibilidade de aceleração de pagamentos conforme prazo concedido pelos fornecedores.
Classe IV - ME e EPP	60%	12 meses	28	Semestral	-	TR	Geração de caixa	A carência terá início após a decisão que homologar o plano de recuperação judicial (14/12/2021). Ainda, há a possibilidade de aceleração de pagamentos conforme prazo concedido pelos fornecedores.
TOTAL								

* Nota: o plano de recuperação judicial homologado deve ser analisado em conjunto à ata da assembleia geral de credores, cujos documentos estão disponíveis no portal da administração judicial (www.administradorjudicial.adv.br).

5. PLANO DE RECUPERAÇÃO JUDICIAL – RESUMO DE PAGAMENTO



O plano de recuperação judicial foi votado em assembleia geral de credores realizada no dia 22/10/2019. Na ocasião, houve a aprovação do plano nas classes I, II, e IV. Em decisão proferida no dia 14/12/2021, o plano foi homologado com a aplicação de *cram down* e a recuperação judicial foi concedida.

CONDIÇÕES DO PLANO							ATUALIZADO ATÉ MARÇO/2023			
CLASSE	Subclasse	VALOR RJ	VALOR APÓS DESÁGIO	INÍCIO DOS PAGAMENTOS	FIM DOS PAGAMENTOS	VALOR ATUALIZADO	PAGO	EM ATRASO	A VENCER	OBSERVAÇÃO DA ADMINISTRAÇÃO JUDICIAL
Classe I – Trabalhista	Aplicável a todos	2.514.284,16	2.514.284,16	jul/22	dez/22	2.514.284,16	2.251.314,82	10.018,21	252.951,13	A carência terá início após a decisão que homologar o plano de recuperação judicial. Periodicidade mensal.
Classe II – Garantia Real	Aplicável a todos	6.832.545,05	2.733.018,02	jun/23	dez/36	12.218.476,97	261.170,70	-	11.957.306,27	A carência terá início após a decisão que homologar o plano de recuperação judicial. Os juros e correção monetária incidirão a partir da data do pedido de recuperação judicial. Periodicidade semestral.
Classe III – Quirografários	Aplicável a todos	20.817.338,07	8.326.935,23	jun/23	dez/36	8.326.935,23	25.999,83	-	8.300.935,40	A carência terá início após a decisão que homologar o plano de recuperação judicial. Os juros e correção monetária incidirão a partir da data do pedido de recuperação judicial. Periodicidade semestral.
Classe IV – ME e EPP	Aplicável a todos	904.492,92	361.797,17	jun/23	dez/36	361.797,17	-	-	361.797,17	A carência terá início após a decisão que homologar o plano de recuperação judicial. Ainda, há a possibilidade de aceleração de pagamentos conforme prazo concedido pelos fornecedores. Periodicidade semestral.
TOTAL		31.068.660,20	13.936.034,58			23.421.493,52	2.538.485,35	10.018,21	20.872.989,96	

* Nota: para melhor compreensão sobre o assunto, sugere-se a leitura do Relatório de Cumprimento do Plano ("RCP").



ANEXOS



medeiros²
administração judicial



 **0800 150 1111**

 **+55 51 99871-1170**

PORTO ALEGRE

Av. Dr. Nilo Peçanha, 2900 - 701
RS – CEP 91330-001

NOVO HAMBURGO

R. Júlio de Castilhos, 679, Salas 111 e 112
RS – CEP 93.510-130

CAXIAS DO SUL

Av. Itália, 482/501, Ed. Domênica Verdi
RS – CEP 95010-040

BLUMENAU

R. Dr. Artur Balsini, 107, BBC Blumenau
SC - CEP 89036-240

SÃO PAULO

Av. Brig. Faria Lima, 4221, 1º andar
SP - CEP 04538-133

RIO DE JANEIRO

Rua da Quitanda, 86, 2º andar
RJ - CEP 20091-005



PROATIVA

CONSULTORIA FINANCEIRA | CONTABILIDADE | GESTÃO DE PASSIVOS

ENGATCAR INDÚSTRIA DE AUTO PEÇAS LTDA

CNPJ: 91.215.046/0001-83

Demonstrações contábeis referente Março 2023

- 1) Balancete
- 2) Balanço e DRE
- 3) Demonstração das Mutações do Patrimônio Líquido (DMPL)
- 4) Demonstração Fluxo Caixa (DFC)
- 5) Faturamento
- 6) Endividamento Financeiro
- 7) Endividamento Tributário

ENGATCAR INDUSTRIA DE AUTO PECAS LTDA

CNPJ: 91.215.046/0001-83

Período: Março / 2023

Ano/mês: 2023 / 3

Intervalo de Contas: 1 Até 999999

Moeda: R\$

Livro:

Página: 400

Balancete

Conta	Red.	Descrição Conta	Saldo Ant	Débitos	Créditos	Saldo atual	TP
1		ATIVO	32.699.928,96 DB	15.637.995,85	15.144.385,96	33.193.538,85	DB
1.1		ATIVO CIRCULANTE	20.375.644,57 DB	15.541.276,62	15.075.320,64	20.841.600,55	DB
1.1.01		ATIVO CIRCULANTE	20.375.644,57 DB	15.541.276,62	15.075.320,64	20.841.600,55	DB
1.1.01.01		CAIXA E EQUIVALENTES DE CAIXA	62.154,85 DB	7.137.095,47	7.187.647,95	11.602,37	DB
1.1.01.01.01		BENS NUMERICOS	2.655,36 DB	2.500,00	3.667,88	1.487,48	DB
1.1.01.01.01.0001	6	CAIXA	2.655,36 DB	2.500,00	3.667,88	1.487,48	DB
1.1.01.01.02		DEPOSITOS BANCARIOS	57.001,63 DB	7.134.388,96	7.183.782,33	7.608,26	DB
1.1.01.01.02.0005	12	BANCO BRADESCO CC 140865-8	1.144,39 DB	3.085,75	3.211,32	1.018,82	DB
1.1.01.01.02.0004	11	BANCO BRADESCO S/A	0,00 CR	1.667.333,87	1.667.333,87	0,00	CR
1.1.01.01.02.0001	8	BANCO DAYCOVAL S/A	195,38 DB	599.035,06	599.152,95	77,49	DB
1.1.01.01.02.0002	9	BANCO SANTANDER S/A	0,00 CR	0,00	0,00	0,00	CR
1.1.01.01.02.0006	706	BANCO SQUID	55.549,76 DB	4.566.006,91	4.615.141,61	6.415,06	DB
1.1.01.01.02.0003	10	BANRISUL S/A	106,82 DB	37.092,08	37.107,30	91,60	DB
1.1.01.01.02.0007	722	UNIPRIME	5,28 DB	261.835,29	261.835,28	5,29	DB
1.1.01.01.03		APLIACOES FINANCEIRAS	2.497,86 DB	206,51	197,74	2.506,63	DB
1.1.01.01.03.0001	14	BANCO BRADESCO S/A	2.497,86 DB	206,51	197,74	2.506,63	DB
1.1.01.02		CLIENTES	4.744.126,22 DB	4.760.305,56	4.518.893,30	4.985.538,48	DB
1.1.01.02.01		CLIENTES	4.931.318,11 DB	4.573.113,67	4.423.602,91	5.080.828,87	DB
1.1.01.02.01.0001	17	CLIENTES	4.931.318,11 DB	4.573.113,67	4.423.602,91	5.080.828,87	DB
1.1.01.02.03		PROV. P/CREDS. LIQUID. DUVIDOSA	187.191,89 CR	187.191,89	95.290,39	95.290,39	CR
1.1.01.02.03.0001	19	PROV. P/CREDS. LIQUID. DUVIDOSA	187.191,89 CR	187.191,89	95.290,39	95.290,39	CR
1.1.01.03		IMPOSTOS A RECUPERAR	1.035.054,48 DB	636.522,49	727.789,60	943.787,37	DB
1.1.01.03.03		IMPOSTOS A RECUPERAR	1.035.054,48 DB	636.522,49	727.789,60	943.787,37	DB
1.1.01.03.03.0001	22	COFINS A RECUPERAR	0,00 CR	214.059,98	214.059,98	0,00	CR
1.1.01.03.03.0010	704	COFINS A RECUPERAR - EXCLUSAO ICMS BC COFINS	665.195,83 DB	0,00	91.267,11	573.928,72	DB
1.1.01.03.03.0002	23	CONTRIB. SOCIAL A RECUPERAR	35.397,31 DB	0,00	0,00	35.397,31	DB
1.1.01.03.03.0008	29	FGTS A RECUPERAR	5.855,54 DB	0,00	0,00	5.855,54	DB
1.1.01.03.03.0003	24	ICMS A RECUPERAR	140.358,83 DB	310.689,19	310.689,19	140.358,83	DB
1.1.01.03.03.0004	25	IPI A RECUPERAR	0,00 CR	65.330,99	65.330,99	0,00	CR
1.1.01.03.03.0005	26	IRPJ A RECUPERAR	102.325,89 DB	0,00	0,00	102.325,89	DB
1.1.01.03.03.0006	27	IRRF S/ APLICACOES FINANCEIRAS	85.921,08 DB	0,00	0,00	85.921,08	DB
1.1.01.03.03.0007	28	PIS A RECUPERAR	0,00 CR	46.442,33	46.442,33	0,00	CR
1.1.01.03.03.0009	703	PIS A RECUPERAR - EXCLUSAO ICMS BC PIS	0,00 DB	0,00	0,00	0,00	DB
1.1.01.04		ADIANTAMENTOS	7.630,20 DB	56.736,64	47.399,41	16.967,43	DB
1.1.01.04.01		ADIANTAMENTOS A FUNCIONARIOS	7.630,20 DB	56.736,64	47.399,41	16.967,43	DB
1.1.01.04.01.0006	37	ADIANTAMENTO DE CONVENIOS	0,00 CR	0,00	0,00	0,00	CR
1.1.01.04.01.0005	36	ADIANTAMENTO DE SALARIOS	0,00 CR	0,00	0,00	0,00	CR
1.1.01.04.01.0001	32	ADIANTAMENTOS DE 13 SALARIO	0,00 CR	0,00	0,00	0,00	CR
1.1.01.04.01.0002	33	ADIANTAMENTOS DE FERIAS	4.148,20 DB	56.647,44	47.310,21	13.485,43	DB
1.1.01.04.01.0003	34	ADIANTAMENTOS DE RESCISOES	0,00 CR	0,00	0,00	0,00	CR

Balancete

Conta	Red.	Descrição Conta	Saldo Ant	Débitos	Créditos	Saldo atual	TP
1.1.01.04.01.0007	720	ADTO 13 RJ	0,00 DB	0,00	0,00	0,00	DB
1.1.01.04.01.0008	721	ADTO FERIAS RJ	0,00 DB	0,00	0,00	0,00	DB
1.1.01.04.01.0004	35	ARREDONDAMENTOS E INSUFICIENCIA DE SALDO	3.482,00 DB	89,20	89,20	3.482,00	DB
1.1.01.05		ADIANTAMENTO DE FORNECEDORES	295.315,26 DB	807.311,45	752.791,57	349.835,14	DB
1.1.01.05.01		ADIANTAMENTOS A FORNECEDORES	295.315,26 DB	807.311,45	752.791,57	349.835,14	DB
1.1.01.05.01.0002	41	ADIANTAMENTO IMPORTACAO	0,00 CR	0,00	0,00	0,00	CR
1.1.01.05.01.0001	40	ADIANTAMENTOS A FORNECEDORES	295.315,26 DB	807.311,45	752.791,57	349.835,14	DB
1.1.01.06		ESTOQUES	12.414.078,36 DB	2.143.305,01	1.829.764,62	12.727.618,75	DB
1.1.01.06.01		PRODUTOS PRONTOS	1.147.429,59 DB	196.305,88	41.184,82	1.302.550,65	DB
1.1.01.06.01.0001	44	PRODUTOS PRONTOS	1.147.429,59 DB	196.305,88	41.184,82	1.302.550,65	DB
1.1.01.06.02		PRODUTOS EM ELABORACAO	1.907.666,71 DB	765,28	0,00	1.908.431,99	DB
1.1.01.06.02.0001	46	PRODUTOS EM ELABORACAO	1.907.666,71 DB	765,28	0,00	1.908.431,99	DB
1.1.01.06.03		ESTOQUES	8.592.077,67 DB	1.934.340,75	1.786.304,29	8.740.114,13	DB
1.1.01.06.03.0004	51	COMPONENTES	5.420.741,77 DB	423.593,19	100.379,10	5.743.955,86	DB
1.1.01.06.03.0001	48	MATERIA PRIMA	702.209,32 DB	1.357.880,57	1.660.473,99	399.615,90	DB
1.1.01.06.03.0003	50	MATERIAL AUXILIAR	1.545.944,77 DB	82.268,52	6.637,27	1.621.576,02	DB
1.1.01.06.03.0002	49	MATERIAL DE EMBALAGEM	923.181,81 DB	70.581,87	18.813,93	974.949,75	DB
1.1.01.06.03.0005	52	SERVICOS DE TERCEIROS	0,00 CR	16,60	0,00	16,60	DB
1.1.01.06.07		ESTOQUE EM TERCEIROS	766.904,39 DB	11.893,10	2.275,51	776.521,98	DB
1.1.01.06.07.0004	57	COMPONENTES	21.065,67 DB	0,00	0,00	21.065,67	DB
1.1.01.06.07.0001	54	MATERIA PRIMA	434.868,20 DB	11.893,10	2.275,51	444.485,79	DB
1.1.01.06.07.0003	56	MATERIAL DE EMBALAGEM	31.605,09 DB	0,00	0,00	31.605,09	DB
1.1.01.06.07.0002	55	PRODUTOS EM ELABORACAO	279.365,43 DB	0,00	0,00	279.365,43	DB
1.1.01.07		DESPESAS ANTECIPADAS	1.817.285,20 DB	0,00	11.034,19	1.806.251,01	DB
1.1.01.07.01		DESPESAS ANTECIPADAS	1.817.285,20 DB	0,00	11.034,19	1.806.251,01	DB
1.1.01.07.01.0001	60	DEBITOS PREVIDENCIARIOS	444.866,24 DB	0,00	0,00	444.866,24	DB
1.1.01.07.01.0003	62	DESPESAS FINANCEIRAS	298.555,10 DB	0,00	0,00	298.555,10	DB
1.1.01.07.01.0002	61	ENCARGOS DE EMPRESTIMOS	361.989,47 DB	0,00	0,00	361.989,47	DB
1.1.01.07.01.0004	63	MULTA CONTR. PREV. DE TERC. PARCELADO	10.819,68 DB	0,00	0,00	10.819,68	DB
1.1.01.07.01.0005	64	MULTA CONTR. PREV. PARCELADO	485.414,69 DB	0,00	0,00	485.414,69	DB
1.1.01.07.01.0006	65	PARCELAMENTO AUTO DE INFRACAO - ICMS	151.959,96 DB	0,00	0,00	151.959,96	DB
1.1.01.07.01.0008	67	PARCELAMENTO IPTU E TAXA COLETA DE LIXO	0,00 CR	0,00	0,00	0,00	CR
1.1.01.07.01.0007	66	PREMIOS DE SEGUROS	63.680,06 DB	0,00	11.034,19	52.645,87	DB
1.2		ATIVO NAO CIRCULANTE	12.324.284,39 DB	96.719,23	69.065,32	12.351.938,30	DB
1.2.01		REALIZAVEL A LONGO PRAZO	28.680,38 DB	82.141,33	11.986,08	98.835,63	DB
1.2.01.01		DIREITOS REALIZAVEIS	28.680,38 DB	82.141,33	11.986,08	98.835,63	DB
1.2.01.01.02		DEPOSITOS JUDICIAIS	366,31 DB	0,00	0,00	366,31	DB
1.2.01.01.02.0001	72	DEPOSITO JUDICIAL	366,31 DB	0,00	0,00	366,31	DB
1.2.01.01.03		IMPOSTOS A RECUPERAR	18.816,07 DB	80.926,34	10.771,09	88.971,32	DB
1.2.01.01.03.0003	649	COFINS S/ ATIVO IMOBILIZADO	7.666,26 DB	431,68	431,68	7.666,26	DB
1.2.01.01.03.0004	730	ICMS ANTECIPADO DIFAL	7.839,87 DB	13.534,40	7.839,87	13.534,40	DB

9

ENGATCAR INDUSTRIA DE AUTO PECAS LTDA

CBR004

CNPJ: 91.215.046/0001-83

Processado em: 20/04/2023 16:15:48

Período: Março / 2023

Moeda: R\$

Ano/mês: 2023 / 3

Livro:

Página: 402

Intervalo de Contas: 1 Até 999999

Balancete

Conta	Red.	Descrição Conta	Saldo Ant	Débitos	Créditos	Saldo atual	TP
1.2.01.01.03.0001	74	ICMS S/ATIVO IMOBILIZADO	2.042,09 DB	66.866,54	2.499,54	66.409,09	DB
1.2.01.01.03.0002	75	PIS S/ATIVO IMOBILIZADO	1.267,85 DB	93,72	0,00	1.361,57	DB
1.2.01.01.04		OUTROS CREDITOS	9.498,00 DB	1.214,99	1.214,99	9.498,00	DB
1.2.01.01.04.0001	77	ADRIANO LUIZ TOME	1.383,07 DB	0,00	0,00	1.383,07	DB
1.2.01.01.04.0004	80	ENGAT SERVICO DE COBRANCA LTDA	0,00 CR	1.214,99	1.214,99	0,00	CR
1.2.01.01.04.0002	78	ENGATSUL INDUSTRIA METALURGICA - MUTUO	0,00 CR	0,00	0,00	0,00	CR
1.2.01.01.04.0003	79	ONICE MARIA MALACARNE TOME	8.114,93 DB	0,00	0,00	8.114,93	DB
1.2.02		IMOBILIZADO	12.154.401,23 DB	14.577,90	54.526,06	12.114.453,07	DB
1.2.02.01		IMOBILIZADO	12.154.401,23 DB	14.577,90	54.526,06	12.114.453,07	DB
1.2.02.01.01		IMOVEIS	4.902.962,65 DB	0,00	0,00	4.902.962,65	DB
1.2.02.01.01.0002	85	PREDIOS	864.730,36 DB	0,00	0,00	864.730,36	DB
1.2.02.01.01.0003	86	PREDIOS - AVALIACAO IFRS	3.935.565,53 DB	0,00	0,00	3.935.565,53	DB
1.2.02.01.01.0001	84	TERRENOS	102.666,76 DB	0,00	0,00	102.666,76	DB
1.2.02.01.02		EQUIPTOS. INSTAL. INDUSTRIAIS	13.075.452,89 DB	5.680,00	525,40	13.080.607,49	DB
1.2.02.01.02.0001	88	DISPOSITIVOS	11.400,00 DB	0,00	0,00	11.400,00	DB
1.2.02.01.02.0002	89	FERRAMENTAS E ACESSORIOS	274.907,34 DB	0,00	0,00	274.907,34	DB
1.2.02.01.02.0003	90	INSTALACOES INDUSTRIAIS	29.025,37 DB	0,00	0,00	29.025,37	DB
1.2.02.01.02.0004	91	INSTRUMENTOS DE PRECISAO	2.258,77 DB	0,00	0,00	2.258,77	DB
1.2.02.01.02.0005	92	MAQUINAS E EQUIPAMENTOS	5.153.995,54 DB	5.680,00	525,40	5.159.150,14	DB
1.2.02.01.02.0006	93	MAQUINAS E EQUIPAMENTOS - AVALIACAO IFRS	896.100,00 DB	0,00	0,00	896.100,00	DB
1.2.02.01.02.0007	94	MATRIZES	3.037.853,85 DB	0,00	0,00	3.037.853,85	DB
1.2.02.01.02.0008	95	MATRIZES - AVALIACAO IFRS	3.669.912,02 DB	0,00	0,00	3.669.912,02	DB
1.2.02.01.03		VEICULOS	1.166.066,48 DB	0,00	0,00	1.166.066,48	DB
1.2.02.01.03.0001	97	AUTOMOVEIS	1.166.066,48 DB	0,00	0,00	1.166.066,48	DB
1.2.02.01.04		EQUIPTOS. INST. ESCRITORIO	676.097,59 DB	3.927,00	0,00	680.024,59	DB
1.2.02.01.04.0004	102	ALARMES E EQUIPTOS. DE SEGURANCA	226.218,03 DB	0,00	0,00	226.218,03	DB
1.2.02.01.04.0003	101	COMPUTADORES E PERIFERICOS	238.587,98 DB	0,00	0,00	238.587,98	DB
1.2.02.01.04.0002	100	EQUIPAMENTOS DE TELEFONIA	18.846,29 DB	0,00	0,00	18.846,29	DB
1.2.02.01.04.0005	103	INSTALACOES ADMINISTRATIVAS	672,00 DB	0,00	0,00	672,00	DB
1.2.02.01.04.0001	99	MOVEIS E UTENSILIOS	191.773,29 DB	3.927,00	0,00	195.700,29	DB
1.2.02.01.06		IMOBILIZACOES EM ANDAMENTO	413.857,11 DB	4.970,90	0,00	418.828,01	DB
1.2.02.01.06.0001	105	IMOBILIZADO EM ANDAMENTO	245.171,92 DB	0,00	0,00	245.171,92	DB
1.2.02.01.06.0002	106	IMOBILIZADO EM ANDAMENTO - MOLDES	168.685,19 DB	4.970,90	0,00	173.656,09	DB
1.2.02.01.08		DEPRECIACOES E AMORTIZ. ACUMULADAS	8.080.035,49 CR	0,00	54.000,66	8.134.036,15	CR
1.2.02.01.08.0001	108	DEPREC.ACUM. S/ALARMES E EQUIP. SEGURANC	168.416,98 CR	0,00	1.838,48	170.255,46	CR
1.2.02.01.08.0002	109	DEPREC.ACUM. S/AUTOMOVEIS	1.109.687,56 CR	0,00	955,58	1.110.643,14	CR
1.2.02.01.08.0003	110	DEPREC.ACUM. S/COMPUT. E PERIFERICOS	184.958,05 CR	0,00	1.283,23	186.241,28	CR
1.2.02.01.08.0013	120	DEPREC.ACUM. S/DISPOSITIVOS	10.070,00 CR	0,00	95,00	10.165,00	CR
1.2.02.01.08.0004	111	DEPREC.ACUM. S/FERRAMENTAS E ACESSORIOS	239.509,02 CR	0,00	2.168,19	241.677,21	CR
1.2.02.01.08.0005	112	DEPREC.ACUM. S/INST. INDUSTRIAL	15.765,89 CR	0,00	241,88	16.007,77	CR
1.2.02.01.08.0006	113	DEPREC.ACUM. S/INST. TELEFONICAS	10.932,14 CR	0,00	154,56	11.086,70	CR
1.2.02.01.08.0007	114	DEPREC.ACUM. S/INSTAL. ADMINISTRATIVAS	672,00 CR	0,00	0,00	672,00	CR
1.2.02.01.08.0008	115	DEPREC.ACUM. S/INSTRUMENTOS DE PRECISAO	1.442,64 CR	0,00	18,82	1.461,46	CR

9

Balancete

Conta	Red.	Descrição Conta	Saldo Ant		Débitos	Créditos	Saldo atual	TP
1.2.02.01.08.0009	116	DEPREC.ACUM. S/MAQS. E EQUIPAMENTOS	4.686.825,77	CR	0,00	18.416,50	4.705.242,27	CR
1.2.02.01.08.0010	117	DEPREC.ACUM. S/MATRIZES	1.061.734,09	CR	0,00	24.890,64	1.086.624,73	CR
1.2.02.01.08.0011	118	DEPREC.ACUM. S/MOVEIS E UTENSILIOS	134.597,41	CR	0,00	1.055,35	135.652,76	CR
1.2.02.01.08.0012	119	DEPREC.ACUM. S/PREDIOS	455.423,94	CR	0,00	2.882,43	458.306,37	CR
1.2.03		INTANGIVEL	141.202,78	DB	0,00	2.553,18	138.649,60	DB
1.2.03.01		INTANGIVEL	141.202,78	DB	0,00	2.553,18	138.649,60	DB
1.2.03.01.01		INTANGIVEL	383.941,50	DB	0,00	0,00	383.941,50	DB
1.2.03.01.01.0001	124	MARCAS E PATENTES	43.195,60	DB	0,00	0,00	43.195,60	DB
1.2.03.01.01.0002	125	SISTEMAS E PROGRAMAS	340.745,90	DB	0,00	0,00	340.745,90	DB
1.2.03.01.02		AMORTIZACOES S/INTANGIVEL	242.738,72	CR	0,00	2.553,18	245.291,90	CR
1.2.03.01.02.0001	127	AMORTIZ. ACUM. S/SISTEMAS E PROGRAMAS	242.738,72	CR	0,00	2.553,18	245.291,90	CR
2		PASSIVO	33.019.900,10	CR	9.559.941,85	10.095.417,07	33.555.375,32	CR
2.1		PASSIVO CIRCULANTE	41.481.917,84	CR	9.405.257,80	9.687.359,02	41.764.019,06	CR
2.1.01		PASSIVO CIRCULANTE	41.481.917,84	CR	9.405.257,80	9.687.359,02	41.764.019,06	CR
2.1.01.01		FORNECEDORES	16.378.433,01	CR	2.825.433,92	3.130.061,69	16.683.060,78	CR
2.1.01.01.01		FORNECEDORES	16.378.433,01	CR	2.825.433,92	3.130.061,69	16.683.060,78	CR
2.1.01.01.01.0001	133	FORNECEDORES	16.378.433,01	CR	2.825.433,92	3.130.061,69	16.683.060,78	CR
2.1.01.02		INSTITUICOES FINANCEIRAS	20.847.719,63	CR	3.942.889,23	3.969.130,59	20.873.960,99	CR
2.1.01.02.01		FINANCIAMENTOS E EMPRESTIMOS	13.339.183,19	CR	38.910,42	3.457,29	13.303.730,06	CR
2.1.01.02.01.0032	729	ATIVOS S.A SECURITIZADORA DE CRÉDITOS	255.241,21	CR	0,00	0,00	255.241,21	CR
2.1.01.02.01.0015	150	BANCO BRADESCO - EMPRESTIMO	157.850,98	CR	0,00	0,00	157.850,98	CR
2.1.01.02.01.0012	147	BANCO BRADESCO S/A	126,77	CR	3.457,29	3.457,29	126,77	CR
2.1.01.02.01.0013	148	BANCO BRADESCO S/A	0,00	CR	0,00	0,00	0,00	CR
2.1.01.02.01.0011	146	BANCO DAYCOVAL - CONTA CAUCAO	0,00	CR	0,00	0,00	0,00	CR
2.1.01.02.01.0002	137	BANCO DO BRASIL - EMPRESTIMO CTR. 287.11	0,00	CR	0,00	0,00	0,00	CR
2.1.01.02.01.0003	138	BANCO DO BRASIL - EMPRESTIMO CTR. 287.11	0,00	CR	0,00	0,00	0,00	CR
2.1.01.02.01.0004	139	BANCO DO BRASIL - EMPRESTIMO CTR. 287.11	0,00	CR	0,00	0,00	0,00	CR
2.1.01.02.01.0006	141	BANCO DO BRASIL - EMPRESTIMO CTR. 287.11	0,00	CR	0,00	0,00	0,00	CR
2.1.01.02.01.0017	152	BANCO DO BRASIL - EMPRESTIMOS UNIFICADOS	8.015.962,09	CR	35.453,13	0,00	7.980.508,96	CR
2.1.01.02.01.0005	140	BANCO DO BRASIL - FINIMP	0,00	CR	0,00	0,00	0,00	CR
2.1.01.02.01.0018	153	BANCO SANTANDER S/A - CTR. 312992076	0,00	CR	0,00	0,00	0,00	CR
2.1.01.02.01.0020	155	BANCO SANTANDER S/A - CTR. 313008035	0,00	CR	0,00	0,00	0,00	CR
2.1.01.02.01.0016	151	BANCO SANTANDER S/A - EMPRESTIMO	7.946,08	CR	0,00	0,00	7.946,08	CR
2.1.01.02.01.0019	154	BANRISUL - RENEGOCIACAO BNDES	483.581,58	CR	0,00	0,00	483.581,58	CR
2.1.01.02.01.0029	725	BANRISUL - RENEGOCIACAO BNDES	0,00	CR	0,00	0,00	0,00	CR
2.1.01.02.01.0022	157	BNDES 16 - COMPANHIA SIDERURGICA NACIONAL	9.695,61	CR	0,00	0,00	9.695,61	CR
2.1.01.02.01.0023	158	BNDES 17 - INDUSTRIA MECANICA CAVOUR LTD	5.942,28	CR	0,00	0,00	5.942,28	CR
2.1.01.02.01.0024	159	BNDES 18 - HURTH INFER IND. DE MAQ. E FE	5.926,64	CR	0,00	0,00	5.926,64	CR
2.1.01.02.01.0025	160	BNDES 19	5.929,63	CR	0,00	0,00	5.929,63	CR
2.1.01.02.01.0021	156	BNDES 2 - PANATLANTICA S/A	6.721,47	CR	0,00	0,00	6.721,47	CR
2.1.01.02.01.0026	161	BNDES 22	23.014,72	CR	0,00	0,00	23.014,72	CR

3

Balancete

Conta	Red.	Descrição Conta	Saldo Ant	Débitos	Créditos	Saldo atual	TP
2.1.01.02.01.0027	162	BNDDES 24	1.213,22 CR	0,00	0,00	1.213,22	CR
2.1.01.02.01.0031	728	CAIXA ECONOMICA FEDERAL - EMPRESTIMO UNIFICADO	3.663.822,71 CR	0,00	0,00	3.663.822,71	CR
2.1.01.02.01.0008	143	CAIXA ECONOMICA FEDERAL - RENEG. BNDDES	0,00 CR	0,00	0,00	0,00	CR
2.1.01.02.01.0009	144	CAIXA ECONOMICA FEDERAL - RENEG. BNDDES	0,00 CR	0,00	0,00	0,00	CR
2.1.01.02.01.0007	142	CAIXA ECONOMICA FEDERAL - RENEG. GIRO	0,00 CR	0,00	0,00	0,00	CR
2.1.01.02.01.0010	145	CAIXA ECONOMICA FEDERAL - RENEG. GIRO	585.638,43 CR	0,00	0,00	585.638,43	CR
2.1.01.02.01.0014	149	EMPRESTIMO - EMPILHADEIRA	110.569,77 CR	0,00	0,00	110.569,77	CR
2.1.01.02.01.0028	724	EMPRESTIMO - EMPILHADEIRA	0,00 CR	0,00	0,00	0,00	CR
2.1.01.02.01.0001	136	FINANCIAMENTOS DE CURTO PRAZO	0,00 CR	0,00	0,00	0,00	CR
2.1.01.02.01.0030	726	RL INVEST EMPREENDIMENTOS E PARTICIPAÇÕES	0,00 CR	0,00	0,00	0,00	CR
2.1.01.02.03		TITULOS DESCONTADOS	5.419.098,21 CR	3.903.978,81	3.965.673,30	5.480.792,70	CR
2.1.01.02.03.0006	169	ALPHATRADE CONSULTORIA DE CREDITO LTDA	0,00 CR	0,00	0,00	0,00	CR
2.1.01.02.03.0002	165	BANCO DAYCOVAL	373.252,15 CR	202.054,68	328.824,79	500.022,26	CR
2.1.01.02.03.0001	164	BANCO DAYCOVAL - DESCONTOS	0,00 CR	0,00	0,00	0,00	CR
2.1.01.02.03.0025	702	BANCO PLATA	0,00 CR	0,00	0,00	0,00	CR
2.1.01.02.03.0004	167	BCR FUNDO DE INVESTIMENTO EM DIREITOS	1.371.143,57 CR	1.105.117,33	983.998,06	1.250.024,30	CR
2.1.01.02.03.0018	181	DSX SECURITIZADORA S/A	0,00 CR	0,00	0,00	0,00	CR
2.1.01.02.03.0026	723	F4B CAPITAL SECURITIZADORA S/A	286.403,60 CR	132.070,44	109.104,45	263.437,61	CR
2.1.01.02.03.0007	170	FENIX FUNDO DE INVESTIMENTOS	0,00 CR	0,00	0,00	0,00	CR
2.1.01.02.03.0027	734	FID SECURITIZADORA	0,00 CR	0,00	0,00	0,00	CR
2.1.01.02.03.0017	180	FIDC PLATA MULTISSETORIAL	0,00 CR	0,00	0,00	0,00	CR
2.1.01.02.03.0021	662	FIDEM BANK	0,00 CR	0,00	0,00	0,00	CR
2.1.01.02.03.0020	661	IB CAPITAL	0,00 CR	0,00	0,00	0,00	CR
2.1.01.02.03.0016	179	INVISTA FUNDO DE INV. EM DIR. CREDITORIO	0,00 CR	0,00	0,00	0,00	CR
2.1.01.02.03.0024	701	LA ARCA	0,00 CR	0,00	0,00	0,00	CR
2.1.01.02.03.0023	664	LUGUS	0,00 CR	0,00	0,00	0,00	CR
2.1.01.02.03.0009	172	META SECURITIZADORA S/A	556.530,20 CR	546.473,10	619.349,75	629.406,85	CR
2.1.01.02.03.0012	175	MILANO SECURITIZADORA S/A	760.461,31 CR	585.813,98	499.150,82	673.798,15	CR
2.1.01.02.03.0022	663	PHD SECURITIZADORA	668.349,79 CR	441.286,35	433.700,46	660.763,90	CR
2.1.01.02.03.0008	171	RDF FUNDO DE INVESTIMENTO EM DIREITO CR	878.401,11 CR	725.916,02	776.127,04	928.612,13	CR
2.1.01.02.03.0015	178	REDFACTOR FACTORING E FOMENTO COMERCIAL	0,00 CR	0,00	0,00	0,00	CR
2.1.01.02.03.0005	168	SOLEI SECURITIZADORA S/A	0,00 CR	0,00	0,00	0,00	CR
2.1.01.02.03.0010	173	SOMA FUNDO DE INVESTIMENTO EM DIREITOS	0,00 CR	0,00	0,00	0,00	CR
2.1.01.02.03.0013	176	SUL BRASIL SECURITIZADORA S/A	0,00 CR	0,00	0,00	0,00	CR
2.1.01.02.03.0003	166	SUL INVEST FIDC ABERTO MULTISSETORIAL	228.856,11 CR	0,00	0,00	228.856,11	CR
2.1.01.02.03.0011	174	VALOR REALL FACTORING LTDA	0,00 CR	0,00	0,00	0,00	CR
2.1.01.02.03.0014	177	VALOREM SECURATIZADORA DE CREDITO S/A	295.700,37 CR	165.246,91	215.417,93	345.871,39	CR
2.1.01.02.04		ADIANTAMENTO DE EXPORTACOES	2.089.438,23 CR	0,00	0,00	2.089.438,23	CR
2.1.01.02.04.0005	188	ADTO CTR. DE CAMBIO BB USD 100.000,00	455.699,17 CR	0,00	0,00	455.699,17	CR
2.1.01.02.04.0006	189	ADTO CTR. DE CAMBIO BB USD 25.000,00	118.289,54 CR	0,00	0,00	118.289,54	CR
2.1.01.02.04.0002	185	ADTO CTR. DE CAMBIO BB USD 35.000,00	251.856,97 CR	0,00	0,00	251.856,97	CR
2.1.01.02.04.0001	184	ADTO CTR. DE CAMBIO BB USD 50.000,00	294.680,36 CR	0,00	0,00	294.680,36	CR
2.1.01.02.04.0003	186	ADTO CTR. DE CAMBIO BB USD 65.000,00	300.767,12 CR	0,00	0,00	300.767,12	CR
2.1.01.02.04.0004	187	ADTO CTR. DE CAMBIO BB USD 65.000,00	294.694,05 CR	0,00	0,00	294.694,05	CR
2.1.01.02.04.0007	190	ADTO CTR. DE CAMBIO BB USD 70.000,00	373.451,02 CR	0,00	0,00	373.451,02	CR
2.1.01.02.04.0008	191	ADTO CTR. DE CAMBIO DAYCOV USD 30.000,00	0,00 CR	0,00	0,00	0,00	CR

3

Balancete

Conta	Red.	Descrição Conta	Saldo Ant	Débitos	Créditos	Saldo atual	TP
2.1.01.03		OBRIGACOES SOCIAIS E TRABALHISTAS	870.514,19 CR	866.103,34	871.677,90	876.088,75	CR
2.1.01.03.01		OBRIGACOES TRABALHISTAS	634.375,78 CR	629.964,93	633.801,58	638.212,43	CR
2.1.01.03.01.0007	718	13 A PAGAR RJ	0,00 CR	0,00	0,00	0,00	CR
2.1.01.03.01.0004	197	FERIAS A PAGAR	0,00 CR	27.496,65	27.496,65	0,00	CR
2.1.01.03.01.0006	717	FERIAS A PAGAR RJ	0,00 CR	0,00	0,00	0,00	CR
2.1.01.03.01.0002	195	PENSAO ALIMENTICIA A PAGAR	2.934,71 CR	2.934,71	2.910,23	2.910,23	CR
2.1.01.03.01.0005	716	RECLAMATORIAS RJ	114.417,77 CR	24.677,67	0,00	89.740,10	CR
2.1.01.03.01.0003	196	RESCISOES A PAGAR	139.830,01 CR	24.762,62	43.173,53	158.240,92	CR
2.1.01.03.01.0008	719	RESCISOES A PAGAR PJ	0,00 CR	0,00	0,00	0,00	CR
2.1.01.03.01.0001	194	SALARIOS A PAGAR	377.193,29 CR	550.093,28	560.221,17	387.321,18	CR
2.1.01.03.02		OBRIGACOES SOCIAIS	236.138,41 CR	236.138,41	237.876,32	237.876,32	CR
2.1.01.03.02.0003	201	CONTRIBUICAO SINDICAL A RECOLHER	3.086,54 CR	3.086,54	3.092,54	3.092,54	CR
2.1.01.03.02.0002	200	FGTS A RECOLHER	45.763,91 CR	45.763,91	44.966,33	44.966,33	CR
2.1.01.03.02.0001	199	INSS A RECOLHER	187.287,96 CR	187.287,96	189.817,45	189.817,45	CR
2.1.01.04		OBRIGACOES TRIBUTARIAS	2.066.455,58 CR	922.891,84	955.190,28	2.098.754,02	CR
2.1.01.04.01		TRIBUTOS	2.066.455,58 CR	922.891,84	955.190,28	2.098.754,02	CR
2.1.01.04.01.0002	205	COFINS A RECOLHER	44.236,22 CR	258.539,49	266.246,30	51.943,03	CR
2.1.01.04.01.0003	206	COFINS A RECOLHER - RETENCAO	31,89 CR	69,23	55,63	18,29	CR
2.1.01.04.01.0016	675	COFINS ST A RECOLHER	1.134,35 CR	1.134,35	379,55	379,55	CR
2.1.01.04.01.0004	207	CONTRIBUICOES A RECOLHER - RETENCAO	4.326,35 CR	4.336,93	4.140,33	4.129,75	CR
2.1.01.04.01.0005	208	ICMS A RECOLHER	97.158,35 CR	407.847,54	420.752,59	110.063,40	CR
2.1.01.04.01.0006	209	ICMS SUBST. TRIBUTARIA A RECOLHER	12.657,90 CR	92.600,35	96.994,15	17.051,70	CR
2.1.01.04.01.0001	204	IMPOSTOS DE LONGO PRAZO	0,00 CR	0,00	0,00	0,00	CR
2.1.01.04.01.0007	210	INSS A RECOLHER - RETENCAO	4.150,03 CR	4.150,03	4.303,35	4.303,35	CR
2.1.01.04.01.0008	211	INSS S/ FATURAMENTO A RECOLHER	0,00 CR	0,00	0,00	0,00	CR
2.1.01.04.01.0009	212	IPI A RECOLHER	21.039,06 CR	86.370,05	87.265,51	21.934,52	CR
2.1.01.04.01.0010	213	IRRF A RECOLHER	13.282,35 CR	10.091,58	15.809,55	19.000,32	CR
2.1.01.04.01.0011	214	ISSQN A RECOLHER - RETENCAO	1.577,10 CR	1.577,10	1.584,22	1.584,22	CR
2.1.01.04.01.0012	215	PARCELAS DO LONGO PRAZO	1.857.180,22 CR	0,00	0,00	1.857.180,22	CR
2.1.01.04.01.0013	216	PIS A RECOLHER	9.425,43 CR	55.918,86	57.567,14	11.073,71	CR
2.1.01.04.01.0014	217	PIS A RECOLHER - RETENCAO	14,76 CR	14,76	11,13	11,13	CR
2.1.01.04.01.0015	674	PIS ST A RECOLHER	241,57 CR	241,57	80,83	80,83	CR
2.1.01.05		OUTRAS OBRIGACOES	1.318.795,43 CR	847.939,47	761.298,56	1.232.154,52	CR
2.1.01.05.01		ACIONISTAS E ADMINISTRADORES	8.339,30 CR	2.604,00	2.604,00	8.339,30	CR
2.1.01.05.01.0001	220	PRO-LABORE A PAGAR	8.339,30 CR	2.604,00	2.604,00	8.339,30	CR
2.1.01.05.03		PROVISOES	718.205,68 CR	55.520,53	135.200,89	797.886,04	CR
2.1.01.05.03.0007	228	INSS S/ RECIBO DE FERIAS	411,80 CR	1.829,62	2.444,99	1.027,17	CR
2.1.01.05.03.0006	227	PROVISAO FGTS S/ 13 SALARIO	5.941,50 CR	303,98	3.203,31	8.840,83	CR
2.1.01.05.03.0004	225	PROVISAO FGTS S/ FERIAS	35.720,79 CR	2.789,45	4.466,68	37.398,02	CR
2.1.01.05.03.0005	226	PROVISAO INSS S/ 13 SALARIO	22.031,15 CR	1.122,78	11.917,59	32.825,96	CR
2.1.01.05.03.0003	224	PROVISAO INSS S/ FERIAS	132.184,16 CR	10.417,74	16.612,60	138.379,02	CR
2.1.01.05.03.0002	223	PROVISAO P/ 13 SALARIO	74.560,78 CR	3.799,84	40.333,12	111.094,06	CR
2.1.01.05.03.0001	222	PROVISAO P/ FERIAS	447.355,50 CR	35.257,12	56.222,60	468.320,98	CR
2.1.01.05.04		COMISSOES A PAGAR	212.096,34 CR	159.800,18	189.656,62	241.952,78	CR
2.1.01.05.04.0005	234	A CARNEIRO DOS SANTOS	0,00 CR	4.178,14	4.178,14	0,00	CR
2.1.01.05.04.0001	230	ANTONIO CARLOS CAMARGO E CIA LTDA	0,00 CR	16.832,37	16.832,37	0,00	CR
2.1.01.05.04.0012	241	BEL PORT REPRESENTACOES LTDA	0,00 CR	0,00	0,00	0,00	CR

Balancete

Conta	Red.	Descrição Conta	Saldo Ant		Débitos	Créditos	Saldo atual	TP
2.1.01.05.04.0044	714	CA REPRESENTACOES	0,00	CR	3.503,60	3.503,60	0,00	CR
2.1.01.05.04.0042	709	D SALAZZAR ASSESSORIA REPRESENTACAO LTDA	0,00	CR	3.538,85	3.538,85	0,00	CR
2.1.01.05.04.0011	240	FAGIAN REPRESENTACOES LTDA.	0,00	CR	2.242,15	2.242,15	0,00	CR
2.1.01.05.04.0008	237	FANA VENDAS DE PECAS AUTOMOTIVAS LTDA	0,00	CR	2.986,05	2.986,05	0,00	CR
2.1.01.05.04.0041	711	FB MAZZOCHI REPRESENTACOES	0,00	CR	139,91	139,91	0,00	CR
2.1.01.05.04.0036	693	FENIXPORT	0,00	CR	0,00	0,00	0,00	CR
2.1.01.05.04.0020	653	FORMULA REPRESENTACAO	0,00	DB	0,00	0,00	0,00	DB
2.1.01.05.04.0019	652	FUNDICENTER CLAUDIO ANTONIO RODRIGUES	0,00	DB	1.019,26	1.019,26	0,00	DB
2.1.01.05.04.0009	238	GIGANTE REPRESENTACOES LTDA	0,00	CR	20.507,79	20.507,79	0,00	CR
2.1.01.05.04.0014	243	HAGANAH REPRESENTACOES LTDA	0,00	CR	0,00	0,00	0,00	CR
2.1.01.05.04.0038	695	HD PARTS	0,00	CR	0,00	0,00	0,00	CR
2.1.01.05.04.0015	244	J G ALBUQUERQUE REPRESENTACOES LTDA	0,00	CR	0,00	0,00	0,00	CR
2.1.01.05.04.0003	232	J L DEROSSI REPRES. COMERCIAIS LTDA	0,00	CR	4.103,44	4.103,44	0,00	CR
2.1.01.05.04.0004	233	J V R DA SILVEIRA E CIA LTDA	11.798,17	CR	0,00	0,00	11.798,17	CR
2.1.01.05.04.0016	245	MESCOLOTTE REPRESENTACOES	0,00	CR	3.663,74	3.663,74	0,00	CR
2.1.01.05.04.0006	235	MVJR REPRESENTACOES ES LTDA	0,00	CR	5.268,26	5.268,26	0,00	CR
2.1.01.05.04.0017	246	NSA REPRESENTACOES LTDA	0,00	CR	6.476,73	6.476,73	0,00	CR
2.1.01.05.04.0022	679	PROVISAO AC CAMARGO	33.485,73	CR	17.088,70	22.494,80	38.891,83	CR
2.1.01.05.04.0048	715	PROVISAO CA REPRESENTACOES	2.025,35	CR	3.556,95	4.768,03	3.236,43	CR
2.1.01.05.04.0043	710	PROVISAO D SALAZZAR ASSESSORIA REPRESENTACAO LTDA	5.198,49	CR	3.538,85	3.320,47	4.980,11	CR
2.1.01.05.04.0031	688	PROVISAO FAGIAN REPRESENTACOES	10.211,09	CR	2.242,15	2.549,92	10.518,86	CR
2.1.01.05.04.0030	687	PROVISAO FANA REPRESENTACOES	3.319,14	CR	2.986,05	3.144,26	3.477,35	CR
2.1.01.05.04.0045	712	PROVISAO FB MAZZOCHI REPRESENTACOES	5.788,51	CR	139,91	238,99	5.887,59	CR
2.1.01.05.04.0035	692	PROVISAO FENIXPORT	0,00	CR	0,00	0,00	0,00	CR
2.1.01.05.04.0029	686	PROVISAO FORMULA REPRESENTACAO	33.572,57	CR	4.241,77	4.194,59	33.525,39	CR
2.1.01.05.04.0034	691	PROVISAO FUNDICENTER	24.063,71	CR	1.019,26	567,38	23.611,83	CR
2.1.01.05.04.0021	678	PROVISAO GIGANTE REPRESENTACOES	21.966,90	CR	20.507,79	32.368,50	33.827,61	CR
2.1.01.05.04.0037	694	PROVISAO HD PARTS	0,00	CR	0,00	0,00	0,00	CR
2.1.01.05.04.0027	684	PROVISAO J G ALBUQUERQUE	0,00	CR	0,00	0,00	0,00	CR
2.1.01.05.04.0023	680	PROVISAO J L DEROSSI	18.553,82	CR	4.164,99	9.821,59	24.210,42	CR
2.1.01.05.04.0024	681	PROVISAO MESCOLLOTTE	18.553,30	CR	3.719,53	13.328,52	28.162,29	CR
2.1.01.05.04.0028	685	PROVISAO MVJR REPRESENTACOES	6.016,11	CR	5.268,26	3.920,56	4.668,41	CR
2.1.01.05.04.0025	682	PROVISAO NSA REPRESENTACOES	2.085,23	CR	6.476,73	4.938,91	547,41	CR
2.1.01.05.04.0032	689	PROVISAO RIDAN REPRESENTACOES	0,00	CR	0,00	0,00	0,00	CR
2.1.01.05.04.0040	699	PROVISAO SENAH COMERCIO E REPRESENTACOES LTDA	674,40	CR	328,60	0,00	345,80	CR
2.1.01.05.04.0033	690	PROVISAO SUSPENSAO E CIA REPRESENTACOES	9.800,52	CR	2.012,93	2.821,68	10.609,27	CR
2.1.01.05.04.0026	683	PROVISAO VONS COM. E REPRESENTACOES	2.723,49	CR	971,96	1.161,72	2.913,25	CR
2.1.01.05.04.0007	236	RESCISOES DE REPRESENTANTES A PAGAR	1.519,05	CR	3.761,97	2.242,92	0,00	CR
2.1.01.05.04.0013	242	RIDAN REPRESENTACOES LTDA	0,00	CR	0,00	0,00	0,00	CR
2.1.01.05.04.0018	247	SAC SERVO REPRESENTACOES LTDA	740,76	CR	0,00	0,00	740,76	CR
2.1.01.05.04.0002	231	SUSPENSAO & CIA REPRES COM LTDA.	0,00	CR	2.012,93	2.012,93	0,00	CR
2.1.01.05.04.0010	239	VONS COMERCIO E REPRESENTACOES LTDA	0,00	CR	971,96	971,96	0,00	CR
2.1.01.05.04.0039	698	ZENAH COMERCIO E REPRESENTACOES LTDA	0,00	CR	328,60	328,60	0,00	CR
2.1.01.05.06		CONTAS A PAGAR	64.453,06	CR	20.824,98	1.214,99	44.843,07	CR
2.1.01.05.06.0005	700	ADRIANO LUIZ TOME	39.078,00	CR	9.519,00	0,00	29.559,00	CR
2.1.01.05.06.0002	250	ALUGUEIS A PAGAR	0,00	CR	0,00	0,00	0,00	CR
2.1.01.05.06.0004	677	ENGAT SERVICO DE COBRANÇA LTDA	16.630,57	CR	0,00	1.214,99	17.845,56	CR
2.1.01.05.06.0003	251	NOTAS PROMISSORIAS	0,00	CR	0,00	0,00	0,00	CR
2.1.01.05.06.0001	249	SEGUROS A PAGAR	8.744,49	CR	11.305,98	0,00	2.561,49	DB

Balancete

Conta	Red.	Descrição Conta	Saldo Ant	Débitos	Créditos	Saldo atual	TP
2.1.01.05.07		ADIANTAMENTO DE CLIENTES	315.701,05 CR	609.189,78	432.622,06	139.133,33	CR
2.1.01.05.07.0001	253	ADIANTAMENTO DE CLIENTES	315.701,05 CR	609.189,78	432.622,06	139.133,33	CR
2.1.01.05.07.0002	254	ADIANTAMENTO DE EXPORTACAO	0,00 CR	0,00	0,00	0,00	CR
2.2		PASSIVO NAO CIRCULANTE	46.398.274,22 CR	152.441,13	341.191,51	46.587.024,60	CR
2.2.01		PASSIVO NAO CIRCULANTE	46.398.274,22 CR	152.441,13	341.191,51	46.587.024,60	CR
2.2.01.01		INSTITUICOES FINANCEIRAS	0,00 CR	0,00	0,00	0,00	CR
2.2.01.01.01		FINANCIAMENTOS E EMPRESTIMOS	0,00 CR	0,00	0,00	0,00	CR
2.2.01.02		OUTROS DEBITOS	7.542.108,41 CR	87.056,90	0,00	7.455.051,51	CR
2.2.01.02.01		FINANCIAMENTOS DE IMOBILIZADO	7.542.108,41 CR	87.056,90	0,00	7.455.051,51	CR
2.2.01.02.01.0002	262	BADESUL S/A CTR. 01.059.14.0014.0.01.2	0,00 CR	0,00	0,00	0,00	CR
2.2.01.02.01.0003	263	FINAME BANCO DO BRASIL -TORNO ROMI GL240	637.001,34 CR	0,00	0,00	637.001,34	CR
2.2.01.02.01.0004	264	FINAME CAIXA ECONOMICA 0465.7140000161.8	1.040.374,56 CR	0,00	0,00	1.040.374,56	CR
2.2.01.02.01.0005	265	FINAME CAIXA ECONOMICA 0465.714000016504	651.989,09 CR	0,00	0,00	651.989,09	CR
2.2.01.02.01.0007	267	FINAME CAIXA ECONOMICA 0465.714000017900	105.544,13 CR	0,00	0,00	105.544,13	CR
2.2.01.02.01.0006	266	FINAME CAIXA ECONOMICA 0465.7140000154/51	46.687,32 CR	0,00	0,00	46.687,32	CR
2.2.01.02.01.0008	268	FINAME CEF STEMAC	66.693,59 CR	0,00	0,00	66.693,59	CR
2.2.01.02.01.0001	261	FINANCIAMENTOS DE CURTO PRAZO	0,00 CR	0,00	0,00	0,00	CR
2.2.01.02.01.0009	727	RL INVEST. EMPREENDIMENTOS E PARTICIPALÇOES	4.993.818,38 CR	87.056,90	0,00	4.906.761,48	CR
2.2.01.03		IMPOSTOS PARCELADOS	11.542.302,52 CR	38.837,20	6.907,52	11.510.372,84	CR
2.2.01.03.01		IMPOSTOS PARCELADOS	11.542.302,52 CR	38.837,20	6.907,52	11.510.372,84	CR
2.2.01.03.01.0015	285	FGTS PARCELADO	0,00 CR	0,00	0,00	0,00	CR
2.2.01.03.01.0007	277	ICMS PARCELADO	72.260,90 CR	0,00	0,00	72.260,90	CR
2.2.01.03.01.0009	279	ICMS PARCELADO	0,00 CR	0,00	0,00	0,00	CR
2.2.01.03.01.0021	733	ICMS PARCELADO - PEDIDO 5100129	620.224,38 CR	28.294,57	6.907,52	598.837,33	CR
2.2.01.03.01.0017	655	ICMS PARCELADO 10 E 11 2019	283.796,06 CR	0,00	0,00	283.796,06	CR
2.2.01.03.01.0004	274	ICMS PARCELADO 11.2009	4.125,51 CR	0,00	0,00	4.125,51	CR
2.2.01.03.01.0016	654	ICMS PARCELADO 2019	75.386,86 CR	5.237,17	0,00	70.149,69	CR
2.2.01.03.01.0005	275	ICMS PARCELADO EM 2013	0,00 CR	0,00	0,00	0,00	CR
2.2.01.03.01.0019	708	PARCELAMENTO DEBITOS PREVIDENCIARIOS	1.714.409,86 CR	0,00	0,00	1.714.409,86	CR
2.2.01.03.01.0018	707	PARCELAMENTO DEMAIS DEBITOS TRANS. EXCEPCIONAL	5.936.945,71 CR	0,00	0,00	5.936.945,71	CR
2.2.01.03.01.0020	713	PARCELAMENTO FGTS PGR	276.979,54 CR	5.305,46	0,00	271.674,08	CR
2.2.01.03.01.0006	276	PARCELAMENTO ICMS REFAZ 2015	579.304,58 CR	0,00	0,00	579.304,58	CR
2.2.01.03.01.0010	280	PARCELAMENTO IPTU E TAXA COLETA DE LIXO	0,00 CR	0,00	0,00	0,00	CR
2.2.01.03.01.0008	278	PARCELAS DO CURTO PRAZO	1.857.180,22 DB	0,00	0,00	1.857.180,22	DB
2.2.01.03.01.0013	283	REFIS DA COPA - PGFN DEBITOS PREVIDENCIA	1.080,69 CR	0,00	0,00	1.080,69	CR
2.2.01.03.01.0012	282	REFIS DA COPA - PGFN DEMAIS DEBITOS	354.723,31 CR	0,00	0,00	354.723,31	CR
2.2.01.03.01.0014	284	REFIS DA COPA - RFB DEBITOS PREVIDENCIA	545.888,08 CR	0,00	0,00	545.888,08	CR
2.2.01.03.01.0011	281	REFIS DA COPA - RFB DEMAIS DEBITOS	1.288.271,07 CR	0,00	0,00	1.288.271,07	CR
2.2.01.03.01.0003	273	REFIS PGFN LEI 11.941 - COD.1194	199.914,20 CR	0,00	0,00	199.914,20	CR
2.2.01.03.01.0002	272	REFIS RFB LEI 11.941 - COD.1279	1.300.748,55 CR	0,00	0,00	1.300.748,55	CR
2.2.01.03.01.0001	271	REFIS RFB LEI 11.941 - COD.1285	145.423,44 CR	0,00	0,00	145.423,44	CR
2.2.01.04		IMPOSTOS A PARCELAR	26.250.301,72 CR	26.547,03	334.283,99	26.558.038,68	CR

Balancete

Conta	Red.	Descrição Conta	Saldo Ant	Débitos	Créditos	Saldo atual	TP
2.2.01.04.01		IMPOSTOS A PARCELAR	26.250.301,72 CR	26.547,03	334.283,99	26.558.038,68	CR
2.2.01.04.01.0007	294	COFINS A RECOLHER	0,00 CR	0,00	0,00	0,00	CR
2.2.01.04.01.0013	300	COFINS A RECOLHER RETENCAO	0,00 CR	0,00	0,00	0,00	CR
2.2.01.04.01.0003	290	CONTRIBUICAO SINDICAL A RECOLHER	80.760,18 CR	0,00	0,00	80.760,18	CR
2.2.01.04.01.0014	301	CONTRIBUICOES A RECOLHER RETENCAO	0,00 CR	0,00	0,00	0,00	CR
2.2.01.04.01.0002	289	FGTS A RECOLHER	663.452,27 CR	26.547,03	45.687,65	682.592,89	CR
2.2.01.04.01.0005	292	ICMS A RECOLHER	2.116.325,41 CR	0,00	97.158,35	2.213.483,76	CR
2.2.01.04.01.0011	298	ICMS ST A RECOLHER	4.468.128,03 CR	0,00	0,00	4.468.128,03	CR
2.2.01.04.01.0001	288	INSS A RECOLHER	11.371.592,67 CR	0,00	187.287,96	11.558.880,63	CR
2.2.01.04.01.0016	303	INSS A RECOLHER RETENCAO	305.081,09 CR	0,00	4.150,03	309.231,12	CR
2.2.01.04.01.0017	304	INSS S/ FATURAMENTO A RECOLHER	2.752.654,84 CR	0,00	0,00	2.752.654,84	CR
2.2.01.04.01.0004	291	IPI A RECOLHER	2.269.927,46 CR	0,00	0,00	2.269.927,46	CR
2.2.01.04.01.0008	295	IRRF A RECOLHER	0,00 CR	0,00	0,00	0,00	CR
2.2.01.04.01.0015	302	ISSQN A RECOLHER RETENCAO	11.979,54 CR	0,00	0,00	11.979,54	CR
2.2.01.04.01.0006	293	PIS A RECOLHER	0,00 CR	0,00	0,00	0,00	CR
2.2.01.04.01.0012	299	PIS A RECOLHER RETENCAO	0,00 CR	0,00	0,00	0,00	CR
2.2.01.04.01.0010	297	PROVISAO P/ CONTRIBUICAO SOCIAL	792.089,34 CR	0,00	0,00	792.089,34	CR
2.2.01.04.01.0009	296	PROVISAO P/ IMPOSTO DE RENDA	1.418.310,89 CR	0,00	0,00	1.418.310,89	CR
2.2.01.05		PROVISAO PARA CONTINGENCIA	1.063.561,57 CR	0,00	0,00	1.063.561,57	CR
2.2.01.05.01		PROVISAO PARA CONTINGENCIA	1.063.561,57 CR	0,00	0,00	1.063.561,57	CR
2.2.01.05.01.0001	307	PROVISAO DE CREDITOS A TRIBUTAR	1.063.561,57 CR	0,00	0,00	1.063.561,57	CR
2.3		PATRIMONIO LIQUIDO	54.860.291,96 DB	2.242,92	66.866,54	54.795.668,34	DB
2.3.01		CAPITAL SOCIAL	54.860.291,96 DB	2.242,92	66.866,54	54.795.668,34	DB
2.3.01.01		CAPITAL SOCIAL	54.860.291,96 DB	2.242,92	66.866,54	54.795.668,34	DB
2.3.01.01.01		CAPITAL SOCIAL	22.032.000,00 CR	0,00	0,00	22.032.000,00	CR
2.3.01.01.01.0001	312	CAPITAL SOCIAL	22.032.000,00 CR	0,00	0,00	22.032.000,00	CR
2.3.01.01.02		RESERVAS DE CAPITAL	9.578.211,05 CR	0,00	0,00	9.578.211,05	CR
2.3.01.01.02.0001	314	RESERVA P/ FUTURO AUMENTO DO CAPITAL	9.578.211,05 CR	0,00	0,00	9.578.211,05	CR
2.3.01.01.03		LUCROS/PREJUIZOS ACUMULADOS	94.972.080,56 DB	2.242,92	66.866,54	94.907.456,94	DB
2.3.01.01.03.0001	316	AJUSTES EXERCICIOS ANTERIORES	2.948.185,19 DB	2.242,92	66.866,54	2.883.561,57	DB
2.3.01.01.03.0002	317	LUCROS ACUMULADOS	0,00 CR	0,00	0,00	0,00	CR
2.3.01.01.03.0003	318	LUCROS DISTRIBUIDOS	0,00 CR	0,00	0,00	0,00	CR
2.3.01.01.03.0005	697	LUCROS/PREJUIZOS ACUMULADOS	0,00 CR	0,00	0,00	0,00	CR
2.3.01.01.03.0004	319	PREJUIZOS ACUMULADOS	92.023.895,37 DB	0,00	0,00	92.023.895,37	DB
2.3.01.01.04		AJUSTES DE AVALIACAO PATRIMONIAL	8.501.577,55 CR	0,00	0,00	8.501.577,55	CR
2.3.01.01.04.0001	321	AJUSTES DE AVALIACAO PATRIMONIAL	8.501.577,55 CR	0,00	0,00	8.501.577,55	CR
2.3.01.01.05		INCORPORACAO	0,00 CR	0,00	0,00	0,00	CR
2.3.01.01.05.0001	323	INCORPORACAO	0,00 CR	0,00	0,00	0,00	CR
3		RESULTADO OPERACIONAL LIQUIDO	5.279.408,04 CR	1.131.469,17	4.603.077,50	8.751.016,37	CR
3.1		RESULTADO OPERACIONAL	5.279.408,04 CR	1.131.469,17	4.603.077,50	8.751.016,37	CR
3.1.01		RECEITA LIQUIDA	6.940.627,41 CR	0,00	4.546.217,33	11.486.844,74	CR

Balancete

Conta	Red.	Descrição Conta	Saldo Ant	Débitos	Créditos	Saldo atual	TP
3.1.01.01		RECEITA BRUTA	6.496.246,06 CR	0,00	4.101.083,49	10.597.329,55	CR
3.1.01.01.01		RECEITA MERCADO INTERNO	6.496.246,06 CR	0,00	4.101.083,49	10.597.329,55	CR
3.1.01.01.01.0004	332	RECEITA DE MAO DE OBRA NA INDUSTRIALIZA	0,00 CR	0,00	0,00	0,00	CR
3.1.01.01.01.0003	331	RECEITA DE PRESTACAO DE SERVICOS	0,00 CR	0,00	0,00	0,00	CR
3.1.01.01.01.0002	330	RECEITA DE REVENDA DE MERCADORIAS	0,00 CR	0,00	0,00	0,00	CR
3.1.01.01.01.0001	329	RECEITA DE VENDA DE PRODUTOS	6.496.246,06 CR	0,00	4.101.083,49	10.597.329,55	CR
3.1.01.02		RECEITA MERCADO EXTERNO	444.381,35 CR	0,00	445.133,84	889.515,19	CR
3.1.01.02.01		RECEITA MERCADO EXTERNO	444.381,35 CR	0,00	445.133,84	889.515,19	CR
3.1.01.02.01.0002	336	RECEITA DE VENDA A COMERCIAL EXPORTADORA	169.062,18 CR	0,00	229.412,16	398.474,34	CR
3.1.01.02.01.0001	335	RECEITA DE VENDA DE EXPORTACAO	275.319,17 CR	0,00	215.721,68	491.040,85	CR
3.1.02		DEDUCOES DAS VENDAS	1.661.219,37 DB	1.131.469,17	56.860,17	2.735.828,37	DB
3.1.02.01		DEDUCOES DAS VENDAS	1.661.219,37 DB	1.131.469,17	56.860,17	2.735.828,37	DB
3.1.02.01.01		DEVOLUCOES E IMPOSTOS	1.661.219,37 DB	1.131.469,17	56.860,17	2.735.828,37	DB
3.1.02.01.01.0006	345	COFINS S/ FATURAMENTO	425.528,30 DB	264.891,66	0,00	690.419,96	DB
3.1.02.01.01.0011	673	COFINS ST S/ FATURAMENTO	1.341,25 DB	191,89	0,00	1.533,14	DB
3.1.02.01.01.0009	348	DESCONTOS INCONDICIONAIS	0,00 CR	0,00	0,00	0,00	CR
3.1.02.01.01.0001	340	DEVOLUCOES E CANCELAMENTOS	215.912,33 DB	217.582,99	56.860,17	376.635,15	DB
3.1.02.01.01.0003	342	ICMS S/ FATURAMENTO	645.353,18 DB	407.254,78	0,00	1.052.607,96	DB
3.1.02.01.01.0004	343	ICMS SUBSTITUICAO TRIBUTARIA S/ FATURAME	138.429,97 DB	96.994,15	0,00	235.424,12	DB
3.1.02.01.01.0008	347	INSS S/ FATURAMENTO	311,13 DB	0,00	0,00	311,13	DB
3.1.02.01.01.0002	341	IPI S/ FATURAMENTO	141.827,16 DB	87.134,63	0,00	228.961,79	DB
3.1.02.01.01.0007	346	ISS S/ FATURAMENTO	0,00 CR	0,00	0,00	0,00	CR
3.1.02.01.01.0005	344	PIS S/ FATURAMENTO	92.230,39 DB	57.378,21	0,00	149.608,60	DB
3.1.02.01.01.0010	672	PIS ST S/ FATURAMENTO	285,66 DB	40,86	0,00	326,52	DB
5.3		CÓNTAS DE RESULTADO DO EXERCICIO	0,00 DB	0,00	0,00	0,00	DB
5.3.01.01.01		CÓNTAS DE RESULTADO DO EXERCICIO	0,00 DB	0,00	0,00	0,00	DB
5.3.01.01.01.0001	647	LUCRO DO EXERCICIO	0,00 CR	0,00	0,00	0,00	CR
5.3.01.01.01.0002	648	PREJUIZO DO EXERCICIO	0,00 DB	0,00	0,00	0,00	DB
4		CUSTOS E DESPESAS	4.324.289,64 DB	3.008.392,04	275.556,60	7.057.125,08	DB
4.1		CUSTOS E DESPESAS	4.324.289,64 DB	3.008.392,04	275.556,60	7.057.125,08	DB
4.1.01		CUSTOS E DESPESAS	4.324.289,64 DB	3.008.392,04	275.556,60	7.057.125,08	DB
4.1.01.01		CONSUMO DE ESTOQUES	2.222.370,47 DB	1.509.831,39	19.624,39	3.712.577,47	DB
4.1.01.01.01		CUSTOS DOS PRODUTOS VENDIDOS	2.222.370,47 DB	1.509.831,39	19.624,39	3.712.577,47	DB
4.1.01.01.01.0004	357	COMPENENTES	0,00 DB	0,00	0,00	0,00	DB
4.1.01.01.01.0001	354	MATERIA PRIMA	1.955.341,55 DB	1.340.353,74	0,00	3.295.695,29	DB
4.1.01.01.01.0003	356	MATERIAL AUXILIAR	0,00 DB	0,00	0,00	0,00	DB
4.1.01.01.01.0002	355	MATERIAL DE EMBALAGEM	0,00 DB	0,00	0,00	0,00	DB
4.1.01.01.01.0005	358	SERVICOS TERCEIROS	267.028,92 DB	169.477,65	19.624,39	416.882,18	DB
4.1.01.01.02		CUSTOS DAS MERCADORIAS VENDIDAS	0,00 DB	0,00	0,00	0,00	DB

Balancete

Conta	Red.	Descrição Conta	Saldo Ant	Débitos	Créditos	Saldo atual	TP
4.1.01.01.02.0001	360	CUSTOS DAS MERCADORIAS VENDIDAS	0,00 DB	0,00	0,00	0,00	DB
4.1.01.02		MAO DE OBRA DIRETA	906.208,64 DB	654.912,88	42.878,68	1.518.242,84	DB
4.1.01.02.01		MAO DE OBRA DIRETA	649.541,96 DB	394.812,09	11.302,65	1.033.051,40	DB
4.1.01.02.01.0006	368	13 SALARIO	46.764,02 DB	25.114,08	0,00	71.878,10	DB
4.1.01.02.01.0007	369	13 SALARIO INDENIZADO	186,19 DB	1.055,12	0,00	1.241,31	DB
4.1.01.02.01.0008	370	ABONO DE FERIAS	0,00 DB	0,00	0,00	0,00	DB
4.1.01.02.01.0009	371	ADICIONAL INSALUBRIDADE	46.863,43 DB	28.884,67	0,00	75.748,10	DB
4.1.01.02.01.0010	372	ADICIONAL NOTURNO	9.174,05 DB	6.973,94	0,00	16.147,99	DB
4.1.01.02.01.0011	373	ADICIONAL PERICULOSIDADE	0,00 DB	0,00	0,00	0,00	DB
4.1.01.02.01.0012	374	AVISO PREVIO INDENIZADO	3.308,50 DB	12.046,51	0,00	15.355,01	DB
4.1.01.02.01.0004	366	FERIAS	62.173,62 DB	35.708,73	7.078,00	90.804,35	DB
4.1.01.02.01.0005	367	FERIAS INDENIZADAS	5.703,96 DB	8.039,48	0,00	13.743,44	DB
4.1.01.02.01.0003	365	HORAS EXTRAS	49.496,73 DB	16.550,56	0,00	66.047,29	DB
4.1.01.02.01.0014	375	INDENIZACOES TRABALHISTAS	28.192,49 DB	15.897,23	0,00	44.089,72	DB
4.1.01.02.01.0002	364	PRO-LABORE	0,00 DB	0,00	0,00	0,00	DB
4.1.01.02.01.0001	363	SALARIOS E ORDENADOS	387.066,72 DB	238.347,02	4.224,65	621.189,09	DB
4.1.01.02.01.0015	376	TRienio/ QUINQUENIO	10.612,25 DB	6.194,75	0,00	16.807,00	DB
4.1.01.02.02		ENCARGOS	231.732,03 DB	137.138,23	2.783,22	366.087,04	DB
4.1.01.02.02.0001	378	FGTS	39.840,61 DB	23.052,22	0,00	62.892,83	DB
4.1.01.02.02.0002	379	FGTS S/ 13 SALARIO	3.726,20 DB	2.009,13	125,57	5.609,76	DB
4.1.01.02.02.0003	380	FGTS S/ FERIAS	4.842,68 DB	2.856,70	566,25	7.133,13	DB
4.1.01.02.02.0004	381	FGTS S/ INDENIZACOES	0,00 DB	0,00	0,00	0,00	DB
4.1.01.02.02.0005	382	INSS	151.015,00 DB	90.936,54	0,00	241.951,54	DB
4.1.01.02.02.0006	383	INSS S/ 13 SALARIO	13.899,30 DB	7.732,46	0,00	21.631,76	DB
4.1.01.02.02.0007	384	INSS S/ AUTONOMOS	0,00 DB	0,00	0,00	0,00	DB
4.1.01.02.02.0008	385	INSS S/ FERIAS	18.408,24 DB	10.551,18	2.091,40	26.868,02	DB
4.1.01.02.02.0009	386	INSS S/ PRO-LABORE	0,00 DB	0,00	0,00	0,00	DB
4.1.01.02.03		BENEFICIOS	24.934,65 DB	122.962,56	28.792,81	119.104,40	DB
4.1.01.02.03.0010	669	AJUDA COMPENSATORIA MP 39612020	0,00 DB	0,00	0,00	0,00	DB
4.1.01.02.03.0001	388	ASSISTENCIA MEDICA E SOCIAL	0,00 DB	0,00	0,00	0,00	DB
4.1.01.02.03.0002	389	AUXILIO CRECHE	0,00 DB	0,00	0,00	0,00	DB
4.1.01.02.03.0003	390	AUXILIO EDUCACAO	0,00 DB	0,00	0,00	0,00	DB
4.1.01.02.03.0005	392	COMISSOES FOLHA	0,00 DB	0,00	0,00	0,00	DB
4.1.01.02.03.0004	391	FARMACIA	0,00 DB	0,00	0,00	0,00	DB
4.1.01.02.03.0006	393	PREVIDENCIA PRIVADA	0,00 DB	0,00	0,00	0,00	DB
4.1.01.02.03.0007	394	PROGRAMA DE ALIMENTACAO AO TRABALHADOR	6.593,57 CR	102.995,36	4.130,15	92.271,64	DB
4.1.01.02.03.0008	395	SEGURO DE VIDA	0,00 DB	0,00	0,00	0,00	DB
4.1.01.02.03.0009	396	VALE TRANSPORTE	31.528,22 DB	19.967,20	24.662,66	26.832,76	DB
4.1.01.03		MAO DE OBRA INDIRETA	345.889,32 DB	279.821,05	10.671,50	615.038,87	DB
4.1.01.03.01		MAO DE OBRA INDIRETA	255.044,51 DB	157.287,46	6.752,26	405.579,71	DB
4.1.01.03.01.0006	404	13 SALARIO	20.341,58 DB	10.788,69	0,00	31.130,27	DB
4.1.01.03.01.0007	405	13 SALARIO INDENIZADO	0,00 DB	233,69	0,00	233,69	DB
4.1.01.03.01.0008	406	ABONO DE FERIAS	2.699,81 DB	0,00	0,00	2.699,81	DB
4.1.01.03.01.0009	407	ADICIONAL INSALUBRIDADE	9.923,36 DB	5.587,20	0,00	15.510,56	DB
4.1.01.03.01.0010	408	ADICIONAL NOTURNO	913,52 DB	914,35	0,00	1.827,87	DB
4.1.01.03.01.0011	409	ADICIONAL PERICULOSIDADE	1.778,09 DB	852,87	0,00	2.630,96	DB
4.1.01.03.01.0012	410	AVISO PREVIO INDENIZADO	0,00 DB	2.931,25	0,00	2.931,25	DB
4.1.01.03.01.0004	402	FERIAS	26.069,51 DB	14.636,19	5.290,76	35.414,94	DB
4.1.01.03.01.0005	403	FERIAS INDENIZADAS	0,00 DB	6.054,80	0,00	6.054,80	DB
4.1.01.03.01.0003	401	HORAS EXTRAS	12.853,04 DB	5.635,54	0,00	18.488,58	DB

9

Balancete

Conta	Red.	Descrição Conta	Saldo Ant	Débitos	Créditos	Saldo atual	TP
4.1.01.03.01.0014	411	INDENIZACOES TRABALHISTAS	0,00 DB	0,00	0,00	0,00	DB
4.1.01.03.01.0002	400	PRO-LABORE	0,00 DB	0,00	0,00	0,00	DB
4.1.01.03.01.0001	399	SALARIOS E ORDENADOS	177.567,65 DB	107.993,04	1.461,50	284.099,19	DB
4.1.01.03.01.0015	412	TRienio/ QUINQUENIO	2.897,95 DB	1.659,84	0,00	4.557,79	DB
4.1.01.03.02		ENCARGOS	94.054,49 DB	56.185,59	2.011,53	148.228,55	DB
4.1.01.03.02.0001	414	FGTS	15.933,96 DB	9.193,33	0,00	25.127,29	DB
4.1.01.03.02.0002	415	FGTS S/ 13 SALARIO	1.577,31 DB	843,64	56,09	2.364,86	DB
4.1.01.03.02.0003	416	FGTS S/ FERIAS	1.997,53 DB	1.144,95	392,13	2.750,35	DB
4.1.01.03.02.0004	417	FGTS S/ INDENIZACOES	254,22 DB	1.821,10	0,00	2.075,32	DB
4.1.01.03.02.0005	418	INSS	60.547,92 DB	35.601,00	0,00	96.148,92	DB
4.1.01.03.02.0006	419	INSS S/ 13 SALARIO	6.022,50 DB	3.256,88	0,00	9.279,38	DB
4.1.01.03.02.0007	420	INSS S/ AUTONOMOS	0,00 DB	0,00	0,00	0,00	DB
4.1.01.03.02.0008	421	INSS S/ FERIAS	7.721,05 DB	4.324,69	1.563,31	10.482,43	DB
4.1.01.03.02.0009	422	INSS S/ PRO-LABORE	0,00 DB	0,00	0,00	0,00	DB
4.1.01.03.03		BENEFICIOS	3.209,68 CR	66.348,00	1.907,71	61.230,61	DB
4.1.01.03.03.0009	670	AJUDA COMPENSATORIA MP93612020	0,00 DB	0,00	0,00	0,00	DB
4.1.01.03.03.0001	424	ASSISTENCIA MEDICA E SOCIAL	0,00 DB	0,00	0,00	0,00	DB
4.1.01.03.03.0002	425	AUXILIO CRECHE	0,00 DB	0,00	0,00	0,00	DB
4.1.01.03.03.0003	426	AUXILIO EDUCACAO	0,00 DB	0,00	0,00	0,00	DB
4.1.01.03.03.0004	427	FARMACIA	0,00 DB	0,00	0,00	0,00	DB
4.1.01.03.03.0005	428	PREVIDENCIA PRIVADA	0,00 DB	0,00	0,00	0,00	DB
4.1.01.03.03.0006	429	PROGRAMA DE ALIMENTACAO AO TRABALHADOR	2.099,99 CR	50.136,62	1.207,51	46.829,12	DB
4.1.01.03.03.0007	430	SEGURO DE VIDA	0,00 DB	0,00	0,00	0,00	DB
4.1.01.03.03.0008	656	VALE TRANSPORTE	1.109,69 CR	16.211,38	700,20	14.401,49	DB
4.1.01.04		GASTOS GERAIS DE FABRICACAO	849.821,21 DB	563.826,72	202.382,03	1.211.265,90	DB
4.1.01.04.01		GASTOS GERAIS DE FABRICACAO	752.226,16 DB	515.113,26	202.382,03	1.064.957,39	DB
4.1.01.04.01.0001	433	AGUA	2.357,39 DB	1.369,16	0,00	3.726,55	DB
4.1.01.04.01.0003	435	ASSISTENCIA TECNICA E MANUTENCAO	1.520,00 DB	0,00	0,00	1.520,00	DB
4.1.01.04.01.0004	436	BENS NAO IMOBILIZADOS	11.117,74 DB	12.207,00	0,00	23.324,74	DB
4.1.01.04.01.0005	437	BRINDES E CONFRATERNIZACOES	0,00 DB	0,00	0,00	0,00	DB
4.1.01.04.01.0006	438	COMBUSTIVEIS E LUBRIFICANTES	14.660,67 DB	9.141,57	0,00	23.802,24	DB
4.1.01.04.01.0007	439	CONSULTORIAS E ASSESSORIAS	96.404,01 DB	55.286,69	1.295,00	150.395,70	DB
4.1.01.04.01.0019	451	DESPEsa COM ALIMENTACAO	116.048,34 DB	81.505,30	164.977,35	32.576,29	DB
4.1.01.04.01.0008	440	ENERGIA ELETRICA	161.748,41 DB	107.863,80	26.990,83	242.621,38	DB
4.1.01.04.01.0009	441	GASTOS COM VEICULOS	40.668,90 DB	10.282,35	0,00	50.951,25	DB
4.1.01.04.01.0002	434	LOCACOES	9.086,93 DB	4.314,25	0,00	13.401,18	DB
4.1.01.04.01.0010	442	MANUT. DE MAQS. E EQUIPAM. - MATERIAIS	69.064,23 DB	30.744,13	2.304,98	97.503,38	DB
4.1.01.04.01.0011	443	MANUT. DE MAQS. E EQUIPAM. - SERVICOS	69.419,17 DB	71.702,33	3.643,12	137.478,38	DB
4.1.01.04.01.0012	444	MANUT. DE MOLDES/MATRIZES - MATERIAIS	3.175,18 DB	1.878,80	0,00	5.053,98	DB
4.1.01.04.01.0013	445	MANUT. DE MOLDES/MATRIZES - SERVICOS	81.397,03 DB	67.265,00	3.084,91	145.577,12	DB
4.1.01.04.01.0014	446	MANUTENCAO DE FERRAMENTAS	6.065,00 DB	1.250,00	0,00	7.315,00	DB
4.1.01.04.01.0024	676	MANUTENCAO DE MOVEIS	0,00 DB	0,00	0,00	0,00	DB
4.1.01.04.01.0023	667	MATERIAL DE EXPEDIENTE	0,00 DB	0,00	0,00	0,00	DB
4.1.01.04.01.0015	447	MATERIAL DE HIGIENE E LIMPEZA	7.285,51 DB	5.264,20	0,00	12.549,71	DB
4.1.01.04.01.0016	448	MATERIAL DE PROTECAO E SEGURANCA	13.449,04 DB	11.031,87	0,00	24.480,91	DB
4.1.01.04.01.0017	449	SEGUROS DIVERSOS	4.980,14 DB	13.524,26	0,00	18.504,40	DB
4.1.01.04.01.0021	453	SERVICOS DE TERCEIROS DIRETO	3.994,77 DB	9.004,50	46,30	12.952,97	DB
4.1.01.04.01.0022	454	SERVICOS DE TERCEIROS INDIRETO	37.147,82 DB	19.694,26	39,54	56.802,54	DB
4.1.01.04.01.0020	452	TREINAMENTO DE PESSOAL	0,00 DB	0,00	0,00	0,00	DB
4.1.01.04.01.0018	450	VIAGENS, ESTADIAS E REPRESENTACOES	2.635,88 DB	1.783,79	0,00	4.419,67	DB

Balancete

Conta	Red.	Descrição Conta	Saldo Ant	Débitos	Créditos	Saldo atual	TP
4.1.01.04.02		DEPRECIACOES E AMORTIZACOES	97.595,05 DB	48.713,46	0,00	146.308,51	DB
4.1.01.04.02.0001	456	DEPRECIACAO S/DISPOSITIVOS	190,00 DB	95,00	0,00	285,00	DB
4.1.01.04.02.0002	457	DEPRECIACAO S/FERRAMENTAS	4.318,58 DB	2.168,19	0,00	6.486,77	DB
4.1.01.04.02.0003	458	DEPRECIACAO S/INSTALACOES INDUSTRIAIS	466,52 DB	241,88	0,00	708,40	DB
4.1.01.04.02.0004	459	DEPRECIACAO S/INSTRUMENTOS DE PRECISAO	37,64 DB	18,82	0,00	56,46	DB
4.1.01.04.02.0005	460	DEPRECIACAO S/MAQUINAS E EQUIPAMENTOS	37.447,62 DB	18.416,50	0,00	55.864,12	DB
4.1.01.04.02.0006	461	DEPRECIACAO S/MATRIZES	49.407,83 DB	24.890,64	0,00	74.298,47	DB
4.1.01.04.02.0007	462	DEPRECIACAO S/PREDIOS	5.726,86 DB	2.882,43	0,00	8.609,29	DB
5		DESPESAS E RECEITAS OPERACIONAIS	1.275.089,54 DB	871.744,76	91.106,54	2.055.727,76	DB
5.1		DESPESAS E RECEITAS OPERACIONAIS	1.275.089,54 DB	871.744,76	91.106,54	2.055.727,76	DB
5.1.01		DESPESAS E RECEITAS OPERACIONAIS	1.275.089,54 DB	871.744,76	91.106,54	2.055.727,76	DB
5.1.01.01		DESPESAS COM VENDAS	463.727,19 DB	405.684,41	25.435,89	843.975,71	DB
5.1.01.01.01		DESPESAS COM VENDAS	431.886,66 DB	385.433,53	22.702,12	794.618,07	DB
5.1.01.01.01.0001	468	ANUNCIOS E DIVULGACOES	0,00 DB	0,00	0,00	0,00	DB
5.1.01.01.01.0002	469	ASSINATURAS E PUBLICACOES	0,00 DB	0,00	0,00	0,00	DB
5.1.01.01.01.0003	470	BRINDES E CONFRATERNIZACOES	677,44 DB	4.148,74	0,00	4.826,18	DB
5.1.01.01.01.0004	471	COMBUSTIVEIS E LUBRIFICANTES	0,00 DB	0,00	0,00	0,00	DB
5.1.01.01.01.0012	479	COMISOES S/ VENDAS	182.031,36 DB	109.639,92	0,00	291.671,28	DB
5.1.01.01.01.0005	472	COMUNICACOES	13.698,12 DB	9.271,50	0,00	22.969,62	DB
5.1.01.01.01.0006	473	CONSULTORIAS E ASSESSORIAS	62.946,22 DB	35.052,82	3.750,00	94.249,04	DB
5.1.01.01.01.0021	651	DESPESA DE BONIFICACAO	10.512,86 DB	701,83	0,00	11.214,69	DB
5.1.01.01.01.0007	474	DESPESAS COM ALIMENTACAO	510,00 DB	0,00	0,00	510,00	DB
5.1.01.01.01.0008	475	DESPESAS COM COLETA E ENTREGA	0,00 DB	0,00	0,00	0,00	DB
5.1.01.01.01.0009	476	DESPESAS COM LOCOMOCAO	0,00 DB	0,00	0,00	0,00	DB
5.1.01.01.01.0010	477	FEIRAS EXPOSICOES E EVENTOS	3.850,00 DB	0,00	0,00	3.850,00	DB
5.1.01.01.01.0011	478	FRETES S/ VENDAS	125.969,16 DB	106.490,11	18.952,12	213.507,15	DB
5.1.01.01.01.0013	480	GASTOS COM VEICULOS	0,00 DB	0,00	0,00	0,00	DB
5.1.01.01.01.0014	481	IMPRESSOS E PROSPECTOS	0,00 DB	0,00	0,00	0,00	DB
5.1.01.01.01.0015	482	INDENIZACOES	0,00 DB	0,00	0,00	0,00	DB
5.1.01.01.01.0016	483	LOCACOES	0,00 DB	0,00	0,00	0,00	DB
5.1.01.01.01.0020	487	MATERIAL DE HIGIENE E LIMPEZA	0,00 DB	0,00	0,00	0,00	DB
5.1.01.01.01.0017	484	PROPAGANDA E PUBLICIDADE	18.301,24 DB	6.465,62	0,00	24.766,86	DB
5.1.01.01.01.0023	696	PROV. P/CREDS. LIQUID.DUVIDOSA	0,00 DB	95.290,39	0,00	95.290,39	DB
5.1.01.01.01.0022	659	RESCISOES DE REPRESENTACAO COMERCIAL	0,00 DB	0,00	0,00	0,00	DB
5.1.01.01.01.0019	486	TREINAMENTO DE PESSOAL	0,00 DB	0,00	0,00	0,00	DB
5.1.01.01.01.0018	485	VIAGENS, ESTADIAS E REPRESENTACOES	13.390,26 DB	18.372,60	0,00	31.762,86	DB
5.1.01.01.02		GASTOS COM PESSOAL COMERCIAL	23.208,77 DB	13.446,61	1.917,15	34.738,23	DB
5.1.01.01.02.0006	494	13 SALARIO	1.833,96 DB	698,64	0,00	2.532,60	DB
5.1.01.01.02.0007	495	13 SALARIO INDENIZADO	0,00 DB	0,00	0,00	0,00	DB
5.1.01.01.02.0008	496	ABONO DE FERIAS	0,00 DB	0,00	0,00	0,00	DB
5.1.01.01.02.0009	497	ADICIONAL INSALUBRIDADE	0,00 DB	0,00	0,00	0,00	DB
5.1.01.01.02.0010	498	ADICIONAL NOTURNO	0,00 DB	0,00	0,00	0,00	DB
5.1.01.01.02.0011	499	ADICIONAL PERICULOSIDADE	0,00 DB	0,00	0,00	0,00	DB
5.1.01.01.02.0012	500	AVISO PREVIO INDENIZADO	0,00 DB	0,00	0,00	0,00	DB
5.1.01.01.02.0014	502	COMISSOES FOLHA	0,00 DB	918,51	0,00	918,51	DB
5.1.01.01.02.0004	492	FERIAS	3.124,81 DB	2.848,75	1.917,15	4.056,41	DB
5.1.01.01.02.0005	493	FERIAS INDENIZADAS	0,00 DB	0,00	0,00	0,00	DB



Balancete

Conta	Red.	Descrição Conta	Saldo Ant	Débitos	Créditos	Saldo atual	TP
5.1.01.01.02.0003	491	HORAS EXTRAS	18,77 DB	3,60	0,00	22,37	DB
5.1.01.01.02.0013	501	INDENIZACOES TRABALHISTAS	0,00 DB	0,00	0,00	0,00	DB
5.1.01.01.02.0002	490	PRO-LABORE	0,00 DB	0,00	0,00	0,00	DB
5.1.01.01.02.0001	489	SALARIOS E ORDENADOS	18.231,23 DB	8.977,11	0,00	27.208,34	DB
5.1.01.01.02.0015	503	TRienio/ QUINQUENIO	0,00 DB	0,00	0,00	0,00	DB
5.1.01.01.03		ENCARGOS	8.853,95 DB	4.402,73	719,85	12.536,83	DB
5.1.01.01.03.0001	505	FGTS	1.454,11 DB	742,49	0,00	2.196,60	DB
5.1.01.01.03.0002	506	FGTS S/ 13 SALARIO	146,72 DB	52,00	0,00	198,72	DB
5.1.01.01.03.0003	507	FGTS S/ FERIAS	249,99 DB	69,34	153,37	165,96	DB
5.1.01.01.03.0004	508	FGTS S/ INDENIZACOES	0,00 DB	0,00	0,00	0,00	DB
5.1.01.01.03.0005	509	INSS	5.433,47 DB	2.955,15	0,00	8.388,62	DB
5.1.01.01.03.0006	510	INSS S/ 13 SALARIO	542,92 DB	206,44	0,00	749,36	DB
5.1.01.01.03.0007	511	INSS S/ AUTONOMOS	0,00 DB	0,00	0,00	0,00	DB
5.1.01.01.03.0008	512	INSS S/ FERIAS	924,70 DB	275,27	566,48	633,49	DB
5.1.01.01.03.0009	513	INSS S/ PRO-LABORE	102,04 DB	102,04	0,00	204,08	DB
5.1.01.01.04		BENEFICIOS	222,19 CR	2.401,54	96,77	2.082,58	DB
5.1.01.01.04.0009	671	AJUDA COMPENSATORIA MP93612020	0,00 DB	0,00	0,00	0,00	DB
5.1.01.01.04.0001	515	ASSISTENCIA MEDICA E SOCIAL	0,00 DB	0,00	0,00	0,00	DB
5.1.01.01.04.0002	516	AUXILIO CRECHE	0,00 DB	0,00	0,00	0,00	DB
5.1.01.01.04.0003	517	AUXILIO EDUCACAO	0,00 DB	0,00	0,00	0,00	DB
5.1.01.01.04.0004	518	FARMACIA	0,00 DB	0,00	0,00	0,00	DB
5.1.01.01.04.0005	519	PREVIDENCIA PRIVADA	0,00 DB	0,00	0,00	0,00	DB
5.1.01.01.04.0006	520	PROGRAMA DE ALIMENTACAO AO TRABALHADOR	214,02 CR	1.814,75	96,77	1.503,96	DB
5.1.01.01.04.0007	521	SEGURO DE VIDA	0,00 DB	0,00	0,00	0,00	DB
5.1.01.01.04.0008	658	VALE TRANSPORTE	8,17 CR	586,79	0,00	578,62	DB
5.1.01.02		DESPESAS ADMINISTRATIVAS	636.918,52 DB	266.262,06	1.749,39	901.431,19	DB
5.1.01.02.01		DESPESAS ADMINISTRATIVAS	473.295,87 DB	170.343,26	871,64	642.767,49	DB
5.1.01.02.01.0001	524	ASSINATURAS E PUBLICACOES	0,00 DB	0,00	0,00	0,00	DB
5.1.01.02.01.0002	525	ASSISTENCIA TECNICA E MANUTENCAO	3.910,00 DB	2.660,00	0,00	6.570,00	DB
5.1.01.02.01.0021	544	ASSOCIACOES E ENTIDADES DE CLASSE	3.144,54 DB	1.345,88	0,00	4.490,42	DB
5.1.01.02.01.0003	526	BRINDES E CONFRATERNIZACOES	0,00 DB	0,00	0,00	0,00	DB
5.1.01.02.01.0004	527	COMBUSTIVEIS E LUBRIFICANTES	0,00 DB	0,00	0,00	0,00	DB
5.1.01.02.01.0005	528	CONSULTORIAS E ACESSORIAS	206.716,13 DB	69.118,70	871,64	274.963,19	DB
5.1.01.02.01.0006	529	CORREIOS E MALOTES	24.109,49 DB	11.828,66	0,00	35.938,15	DB
5.1.01.02.01.0008	531	DESPESAS COM AGUA	0,00 DB	0,00	0,00	0,00	DB
5.1.01.02.01.0007	530	DESPESAS COM ALIMENTACAO	0,00 DB	0,00	0,00	0,00	DB
5.1.01.02.01.0017	540	DESPESAS COM COMUNICACOES	0,00 DB	0,00	0,00	0,00	DB
5.1.01.02.01.0009	532	DESPESAS COM COPA E COZINHA	0,00 DB	0,00	0,00	0,00	DB
5.1.01.02.01.0010	533	DESPESAS COM DECORACAO	0,00 DB	0,00	0,00	0,00	DB
5.1.01.02.01.0011	534	DESPESAS COM IMPORTACOES E EXPORTACOES	26.270,95 DB	2.031,28	0,00	28.302,23	DB
5.1.01.02.01.0012	535	DESPESAS COM INFORMATICA	84.563,69 DB	26.021,73	0,00	110.585,42	DB
5.1.01.02.01.0013	536	DESPESAS COM LOCOMOCAO	0,00 DB	0,00	0,00	0,00	DB
5.1.01.02.01.0014	537	DESPESAS COM LUZ	0,00 DB	0,00	0,00	0,00	DB
5.1.01.02.01.0015	538	DESPESAS COM MARCAS E PATENTES	3.623,37 DB	0,00	0,00	3.623,37	DB
5.1.01.02.01.0016	539	DESPESAS COM PPR	0,00 DB	0,00	0,00	0,00	DB
5.1.01.02.01.0018	541	DESPESAS LEGAIS E JUDICIAIS	8.450,98 DB	257,67	0,00	8.708,65	DB
5.1.01.02.01.0019	542	GASTOS C/SEGURANCA	56.624,96 DB	28.312,48	0,00	84.937,44	DB
5.1.01.02.01.0020	543	GASTOS C/VEICULOS	0,00 DB	0,00	0,00	0,00	DB
5.1.01.02.01.0022	545	LOCACOES	3.000,00 DB	1.600,00	0,00	4.600,00	DB
5.1.01.02.01.0023	546	MANUT. E CONSERVACAO DE IMOVEIS	26.248,06 DB	11.104,99	0,00	37.353,05	DB
5.1.01.02.01.0024	547	MATERIAL DE EXPEDIENTE	4.111,67 DB	3.154,77	0,00	7.266,44	DB



Balancete

Conta	Red.	Descrição Conta	Saldo Ant	Débitos	Créditos	Saldo atual	TP
5.1.01.02.01.0025	548	MATERIAL DE HIGIENE E LIMPEZA	0,00 DB	0,00	0,00	0,00	DB
5.1.01.02.01.0026	549	RECRUTAMENTO E SELECAO	14.443,24 DB	9.901,64	0,00	24.344,88	DB
5.1.01.02.01.0027	550	SEGUROS DIVERSOS	0,00 DB	0,00	0,00	0,00	DB
5.1.01.02.01.0028	551	TREINAMENTO DE PESSOAL	0,00 DB	0,00	0,00	0,00	DB
5.1.01.02.01.0029	552	VIAGENS, ESTADIAS E REPRESENTACOES	8.078,79 DB	3.005,46	0,00	11.084,25	DB
5.1.01.02.02		GASTOS COM PESSOAL ADMINISTRATIVO	96.151,96 DB	48.859,78	227,99	144.783,75	DB
5.1.01.02.02.0006	559	13 SALARIO	7.603,93 DB	3.731,71	0,00	11.335,64	DB
5.1.01.02.02.0007	560	13 SALARIO INDENIZADO	395,16 DB	0,00	0,00	395,16	DB
5.1.01.02.02.0008	561	ABONO DE FERIAS	0,00 DB	0,00	0,00	0,00	DB
5.1.01.02.02.0009	562	ADICIONAL INSALUBRIDADE	295,13 DB	245,31	0,00	540,44	DB
5.1.01.02.02.0010	563	ADICIONAL NOTURNO	0,00 DB	0,00	0,00	0,00	DB
5.1.01.02.02.0011	564	ADICIONAL PERICULOSIDADE	0,00 DB	0,00	0,00	0,00	DB
5.1.01.02.02.0012	565	AVISO PREVIO INDENIZADO	6.688,63 DB	0,00	0,00	6.688,63	DB
5.1.01.02.02.0004	557	FERIAS	2.649,82 CR	0,00	0,00	2.649,82	CR
5.1.01.02.02.0005	558	FERIAS INDENIZADAS	3.176,53 DB	0,00	0,00	3.176,53	DB
5.1.01.02.02.0003	556	HORAS EXTRAS	139,14 DB	208,18	0,00	347,32	DB
5.1.01.02.02.0013	566	INDENIZACOES TRABALHISTAS	0,00 DB	0,00	0,00	0,00	DB
5.1.01.02.02.0002	555	PRO-LABORE	5.208,00 DB	2.604,00	0,00	7.812,00	DB
5.1.01.02.02.0001	554	SALARIOS E ORDENADOS	74.451,72 DB	41.594,39	227,99	115.818,12	DB
5.1.01.02.02.0014	567	TRIEONIO/ QUINQUENIO	843,54 DB	476,19	0,00	1.319,73	DB
5.1.01.02.03		ENCARGOS	52.981,01 DB	24.606,45	0,00	77.587,46	DB
5.1.01.02.03.0001	569	FGTS	5.969,79 DB	3.383,63	0,00	9.353,42	DB
5.1.01.02.03.0002	570	FGTS S/ 13 SALARIO	545,08 DB	298,54	0,00	843,62	DB
5.1.01.02.03.0003	571	FGTS S/ FERIAS	315,23 DB	395,69	0,00	710,92	DB
5.1.01.02.03.0004	572	FGTS S/ INDENIZACOES	7.808,57 DB	0,00	0,00	7.808,57	DB
5.1.01.02.03.0005	573	INSS	32.683,56 DB	17.443,69	0,00	50.127,25	DB
5.1.01.02.03.0006	574	INSS S/ 13 SALARIO	2.704,91 DB	1.102,64	0,00	3.807,55	DB
5.1.01.02.03.0007	575	INSS S/ AUTONOMOS	0,00 DB	0,00	0,00	0,00	DB
5.1.01.02.03.0008	576	INSS S/ FERIAS	1.912,27 DB	1.461,46	0,00	3.373,73	DB
5.1.01.02.03.0009	577	INSS S/ PRO-LABORE	1.041,60 DB	520,80	0,00	1.562,40	DB
5.1.01.02.04		BENEFICIOS	14.489,68 DB	22.452,57	649,76	36.292,49	DB
5.1.01.02.04.0009	668	AJUDA COMPENSATORIA MP93612020	0,00 DB	0,00	0,00	0,00	DB
5.1.01.02.04.0001	579	ASSISTENCIA MEDICA E SOCIAL	15.575,33 DB	9.178,61	0,00	24.753,94	DB
5.1.01.02.04.0002	580	AUXILIO CRECHE	0,00 DB	0,00	0,00	0,00	DB
5.1.01.02.04.0003	581	AUXILIO EDUCACAO	0,00 DB	0,00	0,00	0,00	DB
5.1.01.02.04.0004	582	FARMACIA	0,00 DB	0,00	0,00	0,00	DB
5.1.01.02.04.0005	583	PREVIDENCIA PRIVADA	0,00 DB	0,00	0,00	0,00	DB
5.1.01.02.04.0006	584	PROGRAMA DE ALIMENTACAO AO TRABALHADOR	657,64 CR	10.030,62	396,57	8.976,41	DB
5.1.01.02.04.0007	585	SEGURO DE VIDA	0,00 DB	0,00	0,00	0,00	DB
5.1.01.02.04.0008	657	VALE TRANSPORTE	428,01 CR	3.243,34	253,19	2.562,14	DB
5.1.01.03		DEPRECIACOES E AMORTIZACOES	13.600,38 DB	7.840,38	0,00	21.440,76	DB
5.1.01.03.01		DEPRECIACOES E AMORTIZACOES	13.600,38 DB	7.840,38	0,00	21.440,76	DB
5.1.01.03.01.0001	588	AMORTIZACAO DE SISTEMAS E PROGRAMAS	4.094,87 DB	2.553,18	0,00	6.648,05	DB
5.1.01.03.01.0002	589	DEPRECIACAO S/ALARMES E EQUIP. DE SEGURA	3.676,96 DB	1.838,48	0,00	5.515,44	DB
5.1.01.03.01.0003	590	DEPRECIACAO S/COMPUTADORES E PERIFERICOS	2.531,46 DB	1.283,23	0,00	3.814,69	DB
5.1.01.03.01.0004	591	DEPRECIACAO S/INSTALACOES ADMINISTRATIVA	0,00 DB	0,00	0,00	0,00	DB
5.1.01.03.01.0005	592	DEPRECIACAO S/INSTALACOES TELEFONICAS	309,12 DB	154,56	0,00	463,68	DB
5.1.01.03.01.0006	593	DEPRECIACAO S/MOVEIS E UTENSILIOS	2.032,39 DB	1.055,35	0,00	3.087,74	DB

Balancete

Conta	Red.	Descrição Conta	Saldo Ant	Débitos	Créditos	Saldo atual	TP
5.1.01.03.01.0013	594	DEPRECIACAO S/PREDIOS	0,00 DB	0,00	0,00	0,00	DB
5.1.01.03.01.0014	595	DEPRECIACAO S/VEICULOS	955,58 DB	955,58	0,00	1.911,16	DB
5.1.01.04		DESPESAS TRIBUTARIAS	2.893,40 CR	8.498,29	1.511,19	4.093,70	DB
5.1.01.04.01		DESPESAS TRIBUTARIAS	2.893,40 CR	8.498,29	1.511,19	4.093,70	DB
5.1.01.04.01.0011	732	COFINS S/ OUTRAS RECEITAS	2.312,48 DB	1.303,50	0,00	3.615,98	DB
5.1.01.04.01.0003	600	ICMS S/OUTRAS SAIDAS	18.409,89 CR	108,55	1.474,67	19.776,01	CR
5.1.01.04.01.0004	601	ICMS SUBSTITUICAO TRIBUTARIA	76,01 DB	0,00	0,00	76,01	DB
5.1.01.04.01.0001	598	IMPOSTOS E TAXAS	0,00 DB	0,00	0,00	0,00	DB
5.1.01.04.01.0005	602	IPI S/OUTRAS SAIDAS	28,29 DB	0,00	36,52	8,23	CR
5.1.01.04.01.0008	605	IPTU	0,00 DB	0,00	0,00	0,00	DB
5.1.01.04.01.0009	606	IPVA	6.531,40 DB	0,00	0,00	6.531,40	DB
5.1.01.04.01.0006	603	JUROS PAGOS S/IMPOSTOS	6.123,62 DB	6.907,52	0,00	13.031,14	DB
5.1.01.04.01.0002	599	MULTAS INDEDUTIVEIS	0,00 DB	0,00	0,00	0,00	DB
5.1.01.04.01.0007	604	MULTAS PAGAS S/IMPOSTOS	68,91 DB	0,00	0,00	68,91	DB
5.1.01.04.01.0010	731	PIS S/ OUTRAS RECEITAS	375,78 DB	178,72	0,00	554,50	DB
5.1.01.05		RESULTADO DAS OPERACOES FINANCEIRAS	292.891,45 DB	174.619,26	1.116,40	466.394,31	DB
5.1.01.05.01		DESPESAS FINANCEIRAS	292.891,45 DB	174.619,26	1.116,40	466.394,31	DB
5.1.01.05.01.0001	609	DESCONTOS CONCEDIDOS	39,11 DB	0,01	0,00	39,12	DB
5.1.01.05.01.0002	610	DESPESAS COM DESCONTO DE DUPLICATAS	275.882,46 DB	166.218,72	1.116,40	440.984,78	DB
5.1.01.05.01.0003	611	DESPESAS FINANCEIRAS	0,00 DB	0,00	0,00	0,00	DB
5.1.01.05.01.0004	612	IOF	0,00 DB	0,00	0,00	0,00	DB
5.1.01.05.01.0005	613	JUROS INCORRIDOS	0,00 DB	0,00	0,00	0,00	DB
5.1.01.05.01.0006	614	JUROS PAGOS	6.171,56 DB	1.211,45	0,00	7.383,01	DB
5.1.01.05.01.0007	615	TARIFA DE CARTAO DE CREDITO	0,00 DB	0,00	0,00	0,00	DB
5.1.01.05.01.0008	616	TARIFAS E DESPESAS BANCARIAS	10.798,32 DB	7.189,08	0,00	17.987,40	DB
5.1.01.06		VARIACOES MONETARIAS	56.456,87 CR	8.840,36	32.587,54	80.204,05	CR
5.1.01.06.01		VARIACOES MONETARIAS PASSIVAS	1.372,33 DB	8.840,36	0,00	10.212,69	DB
5.1.01.06.01.0001	619	VARIACOES CAMBIAIS PASSIVAS	1.372,33 DB	8.840,36	0,00	10.212,69	DB
5.1.01.06.01.0002	620	VARIACOES MONETARIAS PASSIVAS	0,00 DB	0,00	0,00	0,00	DB
5.1.01.06.02		RECEITAS FINANCEIRAS	57.829,20 CR	0,00	32.587,54	90.416,74	CR
5.1.01.06.02.0005	705	CREDITOS RECUPERAVEIS PIS/COFINS	0,00 CR	0,00	0,00	0,00	CR
5.1.01.06.02.0001	622	DESCONTOS OBTIDOS	57.805,20 CR	0,00	27.494,68	85.299,88	CR
5.1.01.06.02.0002	623	JUROS RECEBIDOS E INCORRIDOS	6,94 CR	0,00	5.084,08	5.091,02	CR
5.1.01.06.02.0004	666	RECUPERACAO DE DESPESAS	0,00 CR	0,00	0,00	0,00	CR
5.1.01.06.02.0003	624	RENDIMENTO APLICACOES FINANCEIRAS	17,06 CR	0,00	8,78	25,84	CR
5.1.01.07		OUTRAS RECEITAS/DESPESAS NAO OPERACIONAI	72.697,73 CR	0,00	28.706,13	101.403,86	CR
5.1.01.07.01		OUTRAS RECEITAS NAO OPERACIONAIS	72.697,73 CR	0,00	28.706,13	101.403,86	CR
5.1.01.07.01.0001	629	ALUGUEIS	0,00 CR	0,00	0,00	0,00	CR
5.1.01.07.01.0009	665	RECEITA BENS SINISTRADOS	0,00 CR	0,00	0,00	0,00	CR
5.1.01.07.01.0008	650	RECEITA DE BONIFICACAO	0,00 CR	0,00	0,00	0,00	CR
5.1.01.07.01.0006	630	VENDA DE SUCATA	72.697,73 CR	0,00	28.706,13	101.403,86	CR
5.1.01.07.01.0007	631	VENDAS DE IMOBILIZADO	0,00 CR	0,00	0,00	0,00	CR
5.1.01.08		OUTRAS DESPESAS NAO OPERACIONAIS	0,00 DB	0,00	0,00	0,00	DB



Balancete

Conta	Red.	Descrição Conta	Saldo Ant	Débitos	Créditos	Saldo atual	TP
5.1.01.08.01		OUTRAS DESPESAS NAO OPERACIONAIS	0,00 DB	0,00	0,00	0,00	DB
5.1.01.08.01.0001	634	BAIXA DE BENS	0,00 DB	0,00	0,00	0,00	DB
5.1.01.08.01.0002	635	PERDAS EVENTUAIS	0,00 DB	0,00	0,00	0,00	DB
5.2		PROVISAO P/IMPOSTO DE RENDA E CONTRIBUIC	0,00 DB	0,00	0,00	0,00	DB
5.2.01		PROVISAO P/IMPOSTO DE RENDA E CONTRIBUIC	0,00 DB	0,00	0,00	0,00	DB
5.2.01.01		PROVISAO P/IMPOSTO DE RENDA E CONTRIBUIC	0,00 DB	0,00	0,00	0,00	DB
5.2.01.01.01		PROVISAO P/IMPOSTO DE RENDA E CONTRIBUIC	0,00 DB	0,00	0,00	0,00	DB
5.2.01.01.01.0001	640	PROVISAO DE ADICIONAL DE IMPOSTO DE REND	0,00 DB	0,00	0,00	0,00	DB
5.2.01.01.01.0003	642	PROVISAO P/CONTRIBUICAO SOCIAL	0,00 DB	0,00	0,00	0,00	DB
5.2.01.01.01.0002	641	PROVISAO P/IMPOSTO DE RENDA	0,00 DB	0,00	0,00	0,00	DB
999999	999.999	NAO INTEGRA CONTABILIDADE	0,00 CR	0,00	0,00	0,00	CR
5.1.01.06.03		VARIACOES MONETARIAS ATIVAS	0,00 DB	0,00	0,00	0,00	DB
5.1.01.06.03.0001	626	VARIACOES CAMBIAIS ATIVAS	0,00 DB	0,00	0,00	0,00	DB
5.3.01		CONTAS DE RESULTADO DO EXERCICIO	0,00 CR	0,00	0,00	0,00	CR
5.3.01.01		CONTAS DE RESULTADO DO EXERCICIO	0,00 CR	0,00	0,00	0,00	CR

Total dos Lançamentos: 30.209.543,67 30.209.543,67

Receitas: 8.751.016,37 C
 Despesas: 0,00 D
 Custos: 9.112.852,84 D
 Resultado: 361.836,47 D

ELEANDRO LUIZ STUMPF
 CONTADOR
 CRC/RS: 43501
 CPF: 41687744068

Assinado digitalmente por ADRIANO LUIZ TOME:80409717053
 DN: C=BR, O=ICP-Brasil, OU=000001010800458, OU=Secretaria da Receita Federal do Brasil - RFB, OU=RFB e-CPF A3, OU=AC SERASA RFB, OU=74072133000100, OU=PRESENCIAL, CN=ADRIANO LUIZ TOME:80409717053
 Razão: Eu sou o autor deste documento
 Localização: sua localização de assinatura aqui
 Data: 2023.04.24 10:59:11-03'00'
 Foxit PDF Reader Versão: 11.2.2

ADRIANO LUIZ TOME:
80409717053

ADRIANO LUIZ TOME
 DIRETOR
 CPF: 80409717053

ENGATCAR INDÚSTRIA DE AUTO PEÇAS LTDA

BALANÇO PATRIMONIAL EM (Em R\$)	31/03/2023	%	28/02/2023	%
ATIVO				
CIRCULANTE				
Caixa e equivalentes de caixa	11.602,37	0,03%	62.154,85	0,19%
Contas a receber de clientes	4.985.538,48	15,02%	4.744.126,22	14,51%
Impostos a recuperar	943.787,37	2,84%	1.035.054,48	3,17%
Adiantamentos a funcionários	16.967,43	0,05%	7.630,20	0,02%
Adiantamentos a fornecedores	349.835,14	1,05%	295.315,26	0,90%
Estoques	12.727.618,75	38,34%	12.414.078,36	37,96%
Despesas antecipadas	1.806.251,01	5,44%	1.817.285,20	5,56%
Total do Circulante	<u>20.841.600,55</u>	62,79%	<u>20.375.644,57</u>	62,31%
NÃO CIRCULANTE				
Impostos a recuperar	88.971,32	0,27%	18.816,07	0,06%
Depósitos judiciais	366,31	0,00%	366,31	0,00%
Partes relacionadas	9.498,00	0,03%	9.498,00	0,03%
Imobilizado	12.114.453,07	36,50%	12.154.401,23	37,17%
Intangível	138.649,60	0,42%	141.202,78	0,43%
Total do Não Circulante	<u>12.351.938,30</u>	37,21%	<u>12.324.284,39</u>	37,69%
Total do Ativo	<u>33.193.538,85</u>	100,00%	<u>32.699.928,96</u>	100,00%



ENGATCAR INDÚSTRIA DE AUTO PEÇAS LTDA

BALANÇO PATRIMONIAL EM (Em R\$)	31/03/2023	%	28/02/2023	%
PASSIVO				
CIRCULANTE				
Fornecedores	16.683.060,78	50,26%	16.378.433,01	49,34%
Instituições Financeiras	20.873.960,99	62,89%	20.847.719,63	62,81%
Salários e ordenados	398.570,71	1,20%	388.467,30	1,17%
Rescisões a pagar e obrigações trabalhistas	247.981,02	0,75%	254.247,78	0,77%
Impostos e contribuições sociais	2.336.630,34	7,04%	2.302.593,99	6,94%
Provisão de férias e 13º salário	797.886,04	2,40%	718.205,68	2,16%
Comissões a pagar	241.952,78	0,73%	212.096,34	0,64%
Contas a pagar	44.843,07	0,14%	64.453,06	0,19%
Adiantamento de clientes	139.133,33	0,42%	315.701,05	0,95%
Total do Circulante	<u>41.764.019,06</u>	125,82%	<u>41.481.917,84</u>	124,97%
		0,00%		0,00%
NÃO CIRCULANTE				
Instituições Financeiras	7.455.051,51	22,46%	7.542.108,41	22,72%
Impostos e contribuições sociais	38.068.411,52	114,69%	37.792.604,24	113,86%
Provisão para contingência	1.063.561,57	3,20%	1.063.561,57	3,20%
Total do Não Circulante	<u>46.587.024,60</u>	140,35%	<u>46.398.274,22</u>	139,78%
PATRIMÔNIO LÍQUIDO				
Capital social	22.032.000,00	66,37%	22.032.000,00	66,37%
Adiantamentos para aumento de Capital	9.578.211,05	28,86%	9.578.211,05	28,86%
Lucros / Prejuízos acumulados	(95.269.293,41)	-287,01%	(95.292.051,70)	-287,08%
Ajustes de Avaliação Patrimonial	8.501.577,55	25,61%	8.501.577,55	25,61%
Total do Patrimônio Líquido	<u>(55.157.504,81)</u>	-166,17%	<u>(55.180.263,10)</u>	-166,24%
Total do Passivo e do Patrimônio Líquido	<u>33.193.538,85</u>	100,00%	<u>32.699.928,96</u>	100,00%

9

ENGATCAR INDÚSTRIA DE AUTO PEÇAS LTDA

DEMONSTRAÇÃO DO RESULTADO (Em R\$)	31/03/2023	%	28/02/2023	%
RECEITA BRUTA DE VENDAS				
Vendas de produtos e serviços	4.546.217,33	130,95%	3.924.406,50	133,12%
Deduções de vendas:				
Devoluções e impostos	(1.074.609,00)	-30,95%	(976.332,71)	-33,12%
Receita operacional líquida	3.471.608,33	100,00%	2.948.073,79	100,00%
CUSTO DOS PRODUTOS E SERVIÇOS VENDIDOS	(2.732.835,44)	-78,72%	(2.397.943,49)	-81,34%
Lucro bruto operacional	738.772,89	21,28%	550.130,30	18,66%
DESPESAS OPERACIONAIS				
Com vendas	(380.248,52)	-10,95%	(252.244,61)	-8,56%
De administração	(272.353,05)	-7,85%	(363.914,80)	-12,34%
Tributárias	(6.987,10)	-0,20%	(1.006,37)	-0,03%
Resultado das operações financeiras:				
Despesas financeiras	(182.343,22)	-5,25%	(162.057,91)	-5,50%
Receitas financeiras	32.587,54	0,94%	30.317,18	1,03%
Outras receitas operacionais	28.706,13	0,83%	32.281,54	1,10%
Outras despesas operacionais	-		-	
Lucro operacional	(41.865,33)	-1,21%	(166.494,67)	-5,65%
Lucro antes da contribuição social	(41.865,33)	-1,21%	(166.494,67)	-5,65%
CONTRIBUIÇÃO SOCIAL	-		-	
Lucro antes da provisão para imposto de renda	(41.865,33)	-1,21%	(166.494,67)	-5,65%
PROVISÃO PARA O IMPOSTO DE RENDA	-		-	
Lucro líquido do exercício	(41.865,33)	-1,21%	(166.494,67)	-5,65%

**ADRIANO
LUIZ TOME:
80409717053**

Assinado digitalmente por ADRIANO LUIZ TOME:
80409717053
DN: C=BR, O=ICP-Brasil, OU=000001010800458,
OU=Secretaria da Receita Federal do Brasil - RFB,
OU=RFB e-CPF A3, OU=AC SERASA RFB,
OU=74072133000100, OU=PRESENCIAL,
CN=ADRIANO LUIZ TOME:80409717053
Razão: Eu sou o autor deste documento
Localização: sua localização de assinatura aqui
Data: 2023.04.24 11:00:01-03'00'
Foxit PDF Reader Versão: 11.2.2

Adriano Luiz Tomé
Diretor

Eleandro L. Stumpf
Contador CRC-RS 43.501

ENGATCAR INDÚSTRIA DE AUTO PEÇAS LTDA.
CNPJ: 91.215.046/0001-83

DEMONSTRAÇÕES DAS MUTAÇÕES DO PATRIMÔNIO LÍQUIDO

	Capital Social	Adiantamento para Aumento de Capital	Ajustes de Avaliação Patrimonial	Prejuízos Acumulados	Total
SALDOS EM 28 DE FEVEREIRO DE 2023	22.032.000,00	9.578.211,05	8.501.577,55	(95.292.051,70)	(54.988.420,22)
Ajustes de Exercícios Anteriores	-	-	-	64.623,62	64.623,62
Lucro / Prejuízo do período 01/02/2023 a 28/02/2023	-	-	-	(41.865,33)	(41.865,33)
SALDOS EM 31 DE MARÇO DE 2023	22.032.000,00	9.578.211,05	8.501.577,55	(95.269.293,41)	(55.157.504,81)

**ADRIANO
LUIZ TOME:
80409717053**

Assinado digitalmente por ADRIANO LUIZ TOME:80409717053
DN: C=BR, O=CP-Brasil, OU=000001010800458, OU=Secretaria de Receita Federal do Brasil - RFB, OU=RFB e-CPE A3, OU=AC SERASA RFB, OU=74072133000100, OU=PRESENCIAL, CN=ADRIANO LUIZ TOME:80409717053
Razão: Eu sou o autor deste documento.
Localização: sua localização de assinatura aqui
Data: 2023.04.24 11:02:38-03'00'

Adriano Luiz Tome
Diretor



Eleandro L. Stumpf
Contador/CRC-RS 43.501

ENGATCAR IND. DE AUTO PECAS

CNPJ: 91.215.046/0001-83

Demonstração dos fluxos de caixa

Exercício findo em 31 DE MARÇO DE 2023

Fluxo de Caixa das Atividades Operacionais - Método Indireto

	2023
Lucro/Prejuízo líquido do exercício	(41.865,33)
Ajustes para conciliar o lucro líquido do exercício às disponibilidades geradas pelas atividades operacionais:	0,00
Depreciação	56.553,84
Ajustes de Exercícios Anteriores	64.623,62
Lucro/Prejuízo Ajustado	79.312,13
Variações de ativos e passivos operacionais	
Redução (aumento) nos saldos ativos:	
Clientes	(241.412,26)
Impostos e contribuições a recuperar	91.267,11
Adiantamentos	(63.857,11)
Estoques	(313.540,39)
Despesas antecipadas	11.034,19
Demais contas a receber	0,00
Aumento (redução) nos saldos passivos:	
Fornecedores	304.627,77
Salários e encargos sociais	5.574,56
Impostos e contribuições a recolher	32.298,44
Provisões	79.680,36
Contas a Pagar	10.246,45
Financiamentos de Imobilizado	(87.056,90)
Impostos Parcelados	(31.929,68)
Adiantamentos de Clientes	(176.567,72)
Instituicoes financeiras - títulos descontados	26.241,36
Disponibilidades líquidas geradas pelas atividades operacionais	-353.393,82
Fluxo de caixa das atividades de investimentos	
Ativo Realizavel a Longo Prazo	(70.155,25)
Investimentos	0,00
Diferido	0,00
Compra de ativo imobilizado e intangível	(14.052,50)
Devolução de imobilizado e intangível	0,00
Disponibilidades líquidas aplicadas nas atividades de investimentos	(84.207,75)
Fluxo de caixa das atividades de financiamentos	
Outros créditos de longo prazo	307.736,96
Empréstimos e Financiamentos LP E CP	
Lucros distribuídos	
Disponibilidades líquidas aplicadas nas atividades de financiamentos	307.736,96
Aumento nas disponibilidades - 9081	-50.552,48
No início do exercício	62.154,85
No final do exercício	11.602,37
Aumento nas disponibilidades	-50.552,48

ADRIANO
LUIZ TOME:
80409717053

Adriano Luiz Tomé
Diretor



Eleandro L. Stumpf
Contador CRC-RS 43.501

Caxias do Sul, 31 de Março 2023

ENGATCAR IND. DE AUTO PECAS
CNPJ: 91.215.046/0001-83

FATURAMENTO MENSAL

2023

Janeiro	3.016.220,91
Fevereiro	3.924.406,50
Março	4.546.217,33

Total **11.486.844,74**

ADRIANO
LUIZ TOME:
80409717053

Assinado digitalmente por ADRIANO LUIZ TOME:
80409717053
DN: C=BR, O=ICP-Brasil, OU=000001010800458,
OU=Secretaria da Receita Federal do Brasil -
RFB, OU=RFB e-CPF A3, OU=AC SERASA RFB,
OU=74072133000100, OU=PRESENCIAL,
CN=ADRIANO LUIZ TOME:80409717053
Razão: Eu sou o autor deste documento
Localização: sua localização de assinatura aqui
Data: 2023.04.24 11:04:24-03'00"
Foxit PDF Reader Versão: 11.2.2

Adriano Luiz Tomé
Diretor

Eleandro L. Stumpf
Contador - CRC-RS 43.501

PLANILHA DE DETALHAMENTO DE CONTAS

Posição do Envolvimento Bancário e Financeiro
31.03.2023

Instituição	Modalidade	Valor	Data Contrab.	Voto Final	Custo	Saldo-CP	Saldo-TP	Descontos Mensal	Parcelas a vencer
Banco Daycoval	Desconto de Duplicatas	0,00		Mensal		0,00	0,00	0,00	0,00
Banco Daycoval	Desconto de Duplicatas	500.022,26		Mensal		500.022,26	0,00	0,00	0,00
Sul Invest FIDC	Desconto de Duplicatas	0,00		Mensal		0,00	0,00	76.283,37	0,00
BCR-Fundo de Investimento	Desconto de Duplicatas	1.250.024,30		Mensal		1.250.024,30	0,00	0,00	0,00
Socel Securitizadora	Desconto de Duplicatas	0,00		Mensal		0,00	0,00	0,00	0,00
Administradora Consórcio de Crédito	Desconto de Duplicatas	0,00		Mensal		0,00	0,00	0,00	0,00
Fatura Fimdo de Investimento	Desconto de Duplicatas	928.612,13		Mensal		928.612,13	0,00	0,00	0,00
FCP-Fundo de Investimento	Desconto de Duplicatas	629.406,65		Mensal		629.406,65	0,00	0,00	0,00
Unia	Desconto de Duplicatas	0,00		Mensal		0,00	0,00	0,00	0,00
Mitico Securitizadora	Desconto de Duplicatas	673.798,15		Mensal		673.798,15	0,00	0,00	0,00
Sul Brasil Securitizadora	Desconto de Duplicatas	228.856,11		Mensal		228.856,11	0,00	0,00	0,00
Valorem Securitizadora de Crédito	Desconto de Duplicatas	345.871,39		Mensal		345.871,39	0,00	0,00	0,00
Reductor Fincling	Desconto de Duplicatas	0,00		Mensal		0,00	0,00	0,00	0,00
Le Ara	Desconto de Duplicatas	0,00		Mensal		0,00	0,00	0,00	0,00
Fidam Bank	Desconto de Duplicatas	660.760,00		Mensal		660.760,00	0,00	0,00	0,00
PHD	Desconto de Duplicatas	263.437,61		Mensal		263.437,61	0,00	0,00	0,00
GAS Securitizadora S/A	Desconto de Duplicatas	0,00		Mensal		0,00	0,00	0,00	0,00
FAB Capital Securitizadora S/A	Desconto de Duplicatas	0,00		Mensal		0,00	0,00	0,00	0,00
Soma FIDC	Desconto de Duplicatas	6.440.792,70		Mensal		6.440.792,70	0,00	76.283,37	0,00
Banco do Brasil S/A	Adiantamento de Exportações	294.690,36				294.690,36	0,00	0,00	0,00
Banco do Brasil S/A	Adiantamento de Exportações	300.767,12				300.767,12	0,00	0,00	0,00
Banco do Brasil S/A	Adiantamento de Exportações	294.694,05				294.694,05	0,00	0,00	0,00
Banco do Brasil S/A	Adiantamento de Exportações	455.699,17				455.699,17	0,00	0,00	0,00
Banco do Brasil S/A	Adiantamento de Exportações	118.289,54				118.289,54	0,00	0,00	0,00
Banco do Brasil S/A	Adiantamento de Exportações	373.451,02				373.451,02	0,00	0,00	0,00
Banco Daycoval	Adiantamento de Exportações	2.089.438,23				2.089.438,23	0,00	0,00	0,00
Banco Santander S/A	Renegociação Desc. Duplicatas	7.946,08		Jan/2022	1,50% a m	7.946,08	115.567,50	3.973,04	2
Banco Bradesco	Renegociação Capital de Giro	157.850,98		Jan/2022	0,00% a m	157.850,98	115.567,50	3.973,04	45
Banco do Brasil S/A	Flump	0,00				0,00	0,00	0,00	0
Banco Santander S/A	Conta corrente	6.721,47		Jan/2021	0,67% a m	6.721,47	3.360,75	280,06	24
Banco Bradesco	Finans - Bônus Baggio	126,77		Jan/2021	13,04% a a	126,77	0,00	0,00	0
Banco Bradesco	Cartão BNDES	9.695,61		Jan/2021	0,67% a m	9.695,61	816,52	816,52	53
Banco Santander S/A	Cartão BNDES	5.942,28				5.942,28	3.100,32	298,35	19
Banco Santander S/A	Cartão BNDES	5.936,64				5.936,64	3.092,16	2.844,48	23
Banco Santander S/A	Cartão BNDES	5.939,63				5.939,63	3.093,72	2.835,91	23
Banco Santander S/A	Cartão BNDES	23.014,72				23.014,72	13.808,88	9.205,84	20
Banco Santander S/A	Cartão BNDES	1.213,22		Fev/2024	1,24% a m	1.213,22	0,00	101,11	12
Banco do Brasil S/A	Renegociação de ACCs	0,00		Fev/2024	2,09% a m	0,00	0,00	0,00	92
Banco do Brasil S/A	Renegociação de ACCs	0,00		Dez/2020	2,09% a m	0,00	0,00	0,00	51
Banco Daycoval S/A	Saldo Negativo de Conta Corrente	0,00				0,00	0,00	0,00	0
Banco do Brasil S/A	Renegociação de ACCs	0,00		Abr/2021	2,89% a m	0,00	0,00	0,00	0
Caixa Econ. Federal	Renegociação Capital de Giro	0,00		Apr/2024	2,09% a m	0,00	0,00	0,00	96
Caixa Econ. Federal	Renegociação BNDES	0,00		Jul/2024	2,09% a m	0,00	0,00	0,00	96
Banco do Brasil S.A.	Finans - Formas. Pontes ref. Empilhadeira	110.569,77				110.569,77	60.739,00	2.482,50	45
Banco do Brasil S.A.	Financiamento Veículo HR	7.940.508,96				7.940.508,96	7.316.572,65	55.936,04	141
Banco Santander S.A.	Financiamento Veículo HR	0,00				0,00	0,00	1.227,37	0
Banco Santander S.A.	Renegociação BNDES	585.638,43				585.638,43	534.709,00	1.206,39	0
Caixa Econômica Federal	Renegociação BNDES	0,00				0,00	0,00	0,00	96
Banco Bradesco S.A.	Renegociação Capital de Giro	483.591,59				483.591,59	363.860,58	8.539,74	96
Banco Bradesco S.A.	Capital de Giro	0,00				0,00	0,00	10.396,06	26
Caixa Econ. Federal	Finans - Siemens	66.693,59		Abr/2020	0,71% a m	66.693,59	37.988,59	2.301,23	28
Banco do Brasil S/A	Finans - Industrias Romi/Kone	637.007,34		Jan/2018	0,21% a m	637.007,34	637.007,34	0,00	68
Caixa Econ. Federal	Finans - Industrias Romi	1.040.374,56		Apr/2024	0,38% a m	1.040.374,56	0,00	0,00	96
Caixa Econ. Federal	Finans - Chicago	46.667,32		Dez/2018	0,39% a m	46.667,32	35.827,32	905,00	52
Caixa Econ. Federal	Finans - Industrias Romi/Kone	651.980,09		Jul/2024	0,38% a m	651.980,09	651.989,09	0,00	96
Caixa Econ. Federal	Finans - Chicago	105.544,13		Dez/2024	0,38% a m	105.544,13	105.544,13	0,00	96
RI Invest. Empreendimentos e Participações	Renegociação	4.906.761,48				4.906.761,48	255.241,21	3.663.822,71	0
Alansa S.A. Securitizadora	Renegociação	3.663.822,71				3.663.822,71	255.241,21	3.663.822,71	0
Caixa Econ. Federal	Renegociação	20.748.791,67				20.748.791,67	24.948.335,33	93.432,81	0
TOTAL GERAL		28.329.017,60				28.329.017,60	8.658.609,35	24.948.335,33	93.432,81

ADRIANO LUIZ
TOME
804009717053
Adriano Luiz Tome
Diretor

Contador CRC-RS 43.801

EMPRESA: ENGATCAR INDÚSTRIA DE AUTO PEÇAS LTDA

CNPJ: 91.215.046/0001-83

PLANILHA DE DETALHAMENTO DE CONTAS

Posição do Endividamento Tributário

Data: 31/03/23

Instituição	Modalidade	Valor	Data Contrato	Voto Final	Alíquota 0,668%	Saldo-CP	Saldo-LP	Descaixar Mensal	Garantias	Parcelas a vencer
INSS	Mensal	189.817,45			-	189.817,45	0,00	0,00	0,00	-
FGTS	Mensal	44.966,33			-	44.966,33	0,00	0,00	0,00	-
GRCS	Mensal	3.092,54			-	3.092,54	0,00	0,00	0,00	-
IPI	Mensal	21.934,52			-	21.934,52	0,00	0,00	0,00	-
ICMS	Mensal	110.063,40			-	110.063,40	0,00	0,00	0,00	-
PIS	Mensal	11.154,54			-	11.154,54	0,00	0,00	0,00	-
COFINS	Mensal	52.322,58			-	52.322,58	0,00	0,00	0,00	-
IRRF	Mensal	19.000,32			-	19.000,32	0,00	0,00	0,00	-
ICMS - SUBST. TRIBUTÁRIA	Mensal	17.051,70			-	17.051,70	0,00	0,00	0,00	-
PIS - RETENÇÃO	Mensal	11,13			-	11,13	0,00	0,00	0,00	-
COFINS - RETENÇÃO	Mensal	18,29			-	18,29	0,00	0,00	0,00	-
CONTRIBUIÇÕES - RETENÇÃO	Mensal	4.129,75			-	4.129,75	0,00	0,00	0,00	-
ISSQN - RETENÇÃO	Mensal	1.584,22			-	1.584,22	0,00	0,00	0,00	-
INSS - RETENÇÃO	Mensal	4.303,35			-	4.303,35	0,00	0,00	0,00	-
INSS S/ FATURAMENTO	Mensal	0,00			-	0,00	0,00	0,00	0,00	-
ICMS PARCELADO	Parcelamento	72.260,90			-	72.260,90	0,00	6.497,28	0,00	11
REFIS DA CRISE	Parcelamento	145.423,44			968,52	11.622,24	133.801,20	6.059,31	0,00	-
REFIS DA CRISE	Parcelamento	1.300.748,55			8.682,99	103.955,82	1.196.792,73	13.692,09	0,00	-
REFIS DA CRISE	Parcelamento	199.914,20			1.331,43	15.977,14	183.937,06	2.104,36	0,00	-
ICMS PARCELADO	Parcelamento	4.125,51			-	4.125,51	0,00	409,54	0,00	10
ICMS PARCELADO	Parcelamento	598.837,33			-	598.837,33	0,00	13.742,34	0,00	44
REFIS DA COPA	Parcelamento	1.288.271,07			8.579,89	42.215,85	1.246.055,22	6.572,38	0,00	-
REFIS DA COPA	Parcelamento	354.725,31			2.362,46	28.349,49	326.373,82	5.709,41	0,00	-
REFIS DA COPA	Parcelamento	1.080,69			7,20	86,37	994,32	101,54	0,00	-
REFIS DA COPA	Parcelamento	545.888,08			3.635,61	43.627,38	502.260,70	3.673,38	0,00	-
ICMS REFAZ 2015 - PARCELADO	Parcelamento	579.304,58			-	44.584,68	534.719,90	3.715,39	0,00	156
FGTS PARCELADO	Parcelamento	0,00			-	0,00	0,00	2.834,22	0,00	0
FGTS PGRFN	Parcelamento	271.674,08			-	59.579,64	212.094,44	4.964,97	0,00	79
ICMS 2019	Parcelamento	70.149,69			-	282.796,06	18.103,05	4.337,22	0,00	60
ICMS 10 E 11 2019	Parcelamento	283.796,06			-	52.046,64	18.103,05	28.468,13	0,00	12
DEBITO PREVIDENCIARIO	Parcelamento	1.714.409,86			-	114.653,28	1.599.756,58	9.554,44	0,00	60
DEBITO EXCEPCIONAL	Parcelamento	5.936.945,71			-	439.675,83	5.497.269,88	37.559,27	0,00	84
INSS	A parcelar	11.558.860,63			76.982,14	231.577,47	11.327.303,16	0,00	0,00	-
FGTS	A parcelar	662.592,89			4.546,07	54.552,82	628.040,07	0,00	0,00	-
GRCS	A parcelar	0,00			-	0,00	0,00	0,00	0,00	-
IPI	A parcelar	2.269.927,46			15.117,72	181.412,60	2.088.514,86	0,00	0,00	-
ICMS	A parcelar	2.213.483,76			-	0,00	2.213.483,76	0,00	0,00	-
PIS	A parcelar	0,00			0,00	0,00	0,00	0,00	0,00	-
COFINS	A parcelar	0,00			0,00	-180.549,72	180.549,72	0,00	0,00	-
IRRF	A parcelar	0,00			0,00	0,00	0,00	0,00	0,00	-
IRPJ	A parcelar	1.418.310,89			9.445,95	113.351,41	1.304.959,48	0,00	0,00	-
CSLL	A parcelar	792.089,34			5.275,32	63.303,78	728.785,56	0,00	0,00	-
ICMS - SUBST. TRIBUTÁRIA	A parcelar	4.468.128,03			-	0,00	4.468.128,03	0,00	0,00	-
PIS - RETENÇÃO	A parcelar	0,00			0,00	0,00	0,00	0,00	0,00	-
COFINS - RETENÇÃO	A parcelar	0,00			0,00	0,00	0,00	0,00	0,00	-
CONTRIBUIÇÕES - RETENÇÃO	A parcelar	80.760,18			537,86	6.454,35	74.305,83	0,00	0,00	-
ISSQN - RETENÇÃO	A parcelar	11.979,54			-	0,00	11.979,54	0,00	0,00	-
INSS - RETENÇÃO	A parcelar	309.231,12			2.059,48	24.713,25	284.517,37	0,00	0,00	-
INSS S/ FATURAMENTO	A parcelar	2.752.654,84			19.332,68	178.008,40	2.574.646,44	0,00	0,00	-
TOTAL		40.405.041,86		0,00	157.845,31	3.067.870,19	37.337.371,70	160.000,27	0,00	-

Instituição	Valor
COFINS	52.322,58
CONTRIBUIÇÕES	84.919,35
CSLL	792.089,34
FGTS	727.559,22
GRCS	3.092,54
ICMS	8.417.200,96
INSS	14.814.887,39
IPI	2.291.861,98
IRPJ	1.418.310,89
IRRF	19.000,32
ISSQN	13.563,76
PIS	11.154,54
REFIS	3.836.049,34
EXCEPCIONAL	271.674,08
FGTS PGRFN	5.936.945,71
PREVIDENCIARIO	1.714.409,86
Total Geral	40.405.041,86

Assinado eletronicamente por ADRIANO LUIZ TOME:
CPF: 843.014.828-00
DIRETOR
ADRIANO LUIZ TOME
80409717053
Diretor

Eleanora L. Stumpf
Contador, CRC-RS 43.501