



MEDEIROS & MEDEIROS

**ACRE INDÚSTRIA DE PAPEL
E CELULOSE - ACREPEL**

**BENAION INDÚSTRIA DE
PAPEL E CELULOSE -
BIPACEL**

**RECUPERAÇÃO
JUDICIAL**

**PROCESSO N.º 0675959-
05.2021.8.04.0001**

4º Relatório Mensal de Atividades

Competência: março de 2022

Apresentado em maio de 2022



MEDEIROS & MEDEIROS

ÍNDICE

RELATÓRIO MENSAL DE ATIVIDADES (RMA)



1. INTRODUÇÃO
 1. Cronograma processual
 2. Acompanhamento processual
2. RESUMO DAS ATIVIDADES
 1. Resultados
 2. Quadro de colaboradores
 3. Endividamento tributário
 4. Endividamento concursal
 5. Informações relevantes
3. DESCRIÇÃO DA EMPRESA
 1. Estrutura societária
 2. Fotos
4. DADOS FINANCEIROS- ECONÔMICOS
 1. Balanço patrimonial - Benaion
 2. Demonstrativo de resultado – Benaion
 3. Balanço patrimonial - Acrepel
 4. Demonstrativo de resultado – Acrepel
 5. Dívida tributaria
5. PLANO DE RECUPERAÇÃO JUDICIAL
 1. Meios de Recuperação
 2. Proposta do pagamento

INTRODUÇÃO

O presente Relatório Mensal de Atividades (“RMA”) está previsto no artigo 22, inciso II, alínea “c”, da Lei n.º 11.101/2005 (“LRF”) e reúne as informações operacionais, financeiras, econômicas e processuais da recuperação judicial das sociedades empresárias Acre Indústria de Papel e Celulose Ltda. (ACREPEL) e Benaion Indústria de Papel e Celulose S.A. (BIPACEL), ajuizada em 16/06/2021 e com processamento deferido em 23/08/2021.

Considerando que as devedoras foram mantidas na condução das empresas (artigo 64 da LRF), este RMA objetiva garantir ao juízo, ao Ministério Público, aos credores e a quaisquer interessados um fluxo contínuo de informações a respeito das atividades das recuperandas, assim como da execução do plano de recuperação judicial, quando devidamente homologado.

A análise técnica contábil apresentada neste RMA é limitada às informações disponibilizadas pela recuperanda, de sua responsabilidade e de forma não exaustiva, sobre a situação da empresa.

Em relação aos aspectos processuais, serão apresentadas as movimentações sobre os principais pontos desenvolvidos, com base na premissa básica descrita no artigo 47 da LRF.

Os dados foram coletados e analisados pela Medeiros & Medeiros Administração Judicial, na qualidade de administradora judicial da recuperanda, extraídos dos autos do processo de recuperação judicial e a partir do fornecimento de documentos solicitados, principalmente no que tange às informações contábeis e financeiras, assim como das visitas técnicas ocorridas na sede da empresa e de reuniões com os seus representantes e respectivos procuradores.

O prazo para envio das demonstrações contábeis e demais documentos requeridos as Recuperandas é o dia 25 do mês subsequente. Os documentos da competência de março, foram enviados dentro do prazo, em 25/04/2022. Os questionamentos encaminhados em 05/05/2022 foram respondidos no dia 09/05/2022.

Todos os documentos que serviram de base para a elaboração deste relatório estarão disponíveis para consulta no site www.administradorjudicial.adv.br, **após a retirada do sigilo na tramitação**, sendo que informações adicionais ou complementares podem ser obtidas diretamente com a Administração Judicial, por intermédio da central de atendimento 0800 150 1111, pelo WhatsApp (51) 99871-1170 ou pelo e-mail contato@administradorjudicial.adv.br.



CRONOGRAMA PROCESSUAL DA RECUPERAÇÃO JUDICIAL

Data	Evento	Lei 11.101/05	Data	Evento	Lei 11.101/05
16/06/2021	Ajuizamento do Pedido de Recuperação Judicial			Fim do prazo para apresentar impugnações ao Juízo (10 dias após publicação do 2º Edital)	art. 8º
23/08/2021	Deferimento do Pedido de Recuperação Judicial	art. 52, incisos I, II, III, IV e V, e § 1º		Publicação do Edital de convocação para votação do PRJ - AGC (15 dias de antecedência da realização da AGC)	art. 56, § 1º
26/08/2021	Publicação do deferimento no D.O.			AGC – 1ª Convocação	
	Publicação do 1º Edital pelo devedor	art. 52, § 1º		AGC – 2ª Convocação	
	Fim do prazo para apresentar habilitações e divergências ao AJ (15 dias da publicação do 1º Edital)	art. 7º, § 1º		Continuação da AGC	
				Homologação do PRJ	
23/10/2021	Apresentação do plano de recuperação judicial	Art. 53		Fim do prazo de recuperação judicial, se cumpridas todas as obrigações previstas no PRJ (2 anos após a concessão de recuperação judicial)	art. 61
	Publicação de aviso sobre o recebimento do PRJ no D.O.	art. 53, § Único			
	Fim do prazo para apresentar objeções ao PRJ (30 dias após a publicação do 2º Edital ou 30 dias após a publicação do aviso de recebimento do PRJ)	art. 53, § Único e art. 55, § Único			
	Publicação do Edital pelo AJ - 2º Edital (45 dias após apresentação de habilitações/divergências)	art. 7º, § 2º			

Nota: Quadro elaborado pela Administradora Judicial com base nos processos previstos na Lei 11.101/05 e as datas de suas ocorrências conforme o trâmite processual.

Eventos ocorridos
 Data estimada



ACOMPANHAMENTO PROCESSUAL

SITUAÇÃO ATUAL DO PROCESSO

Aguarda-se decisão de prosseguimento regular da recuperação judicial, após sucessivas decisões de suspeição e redistribuição do processo.

FASES DO PROCESSO

- ❖ **Processamento da recuperação judicial:** o pedido de recuperação judicial foi proposto em 16/06/2021, com deferimento do processamento em 23/08/2021 e a manutenção dos devedores na condução da atividade empresarial (artigo 64 da LRF).
- ❖ **Fase administrativa de verificação de créditos:** o edital do artigo 52, parágrafo 1º, e aviso do artigo 7º, parágrafo 1º, ambos da LRF, ainda não foi publicado no Diário da Justiça Eletrônico (“DJE”). Após a publicação, será iniciado o período para a apresentação de habilitações e/ou divergências em face da relação de credores, diretamente à Administração Judicial, no prazo de 15 (quinze) dias,
- ❖ **Fase judicial de verificação de créditos:** o edital conjunto referente aos artigos 7º, parágrafo 2º, e 53, parágrafo único, ambos da LRF, ainda não foi publicado. Após a publicação, serão iniciados os períodos de 30 (trinta) dias para que os credores ofereçam objeção ao plano de recuperação judicial e 10 (dez) dias para que apresentem impugnação judicial contra a relação de créditos apresentada,
- ❖ **Planos de recuperação judicial (“PRJ”):** o plano de recuperação judicial das recuperandas foi apresentado dentro do termo legal previsto no artigo 53 da LRF.
- ❖ **Assembleia geral de credores (“AGC”):** aguarda-se regular processamento da recuperação judicial.
- ❖ **Concessão da recuperação judicial:** aguarda-se regular processamento da recuperação judicial.



ACREPEL E BENAION

Resultado operacional

Análise do desempenho Benaion

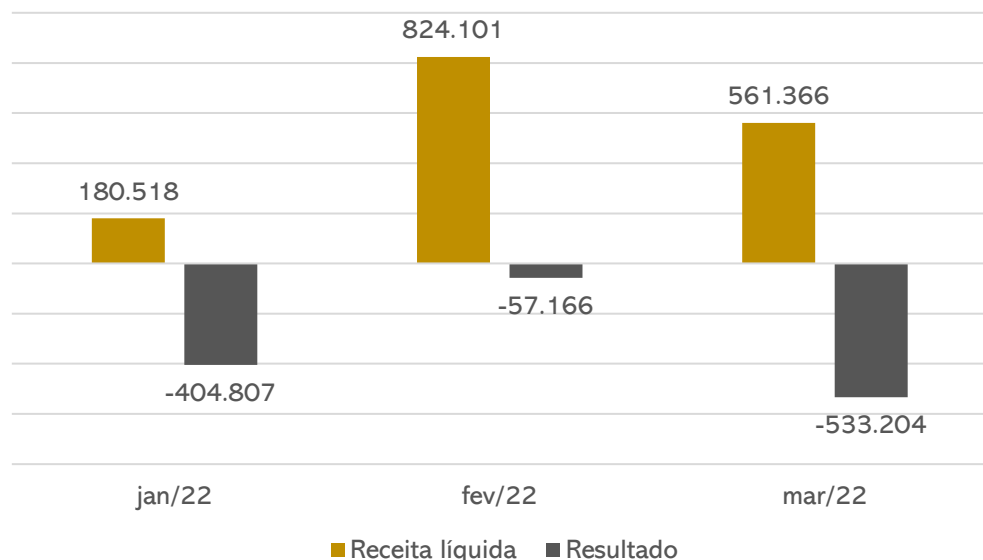

A Recuperanda vem apresentando prejuízos desde novembro/2021, sendo que em março foi de R\$ 533.204,41. Em 2022, o resultado é negativo em R\$ 995.177,60.

Destacamos que a receita da Recuperanda está relacionada ao contrato de venda da produção junto à Ecopaper Indústria de Fabricação de Papel da Amazônia Ltda, sendo que o mesmo garante a compra de 400 toneladas/mês pelo valor de R\$ 3,00/kg, logo o faturamento mensal deveria ser de pelo menos R\$1,2 milhões.

Cumpra salientar que a Acrepel não possui operação, por esta razão a análise das demonstrações se limitam a Benaion.

Quadro de colaboradores

Nº de funcionários

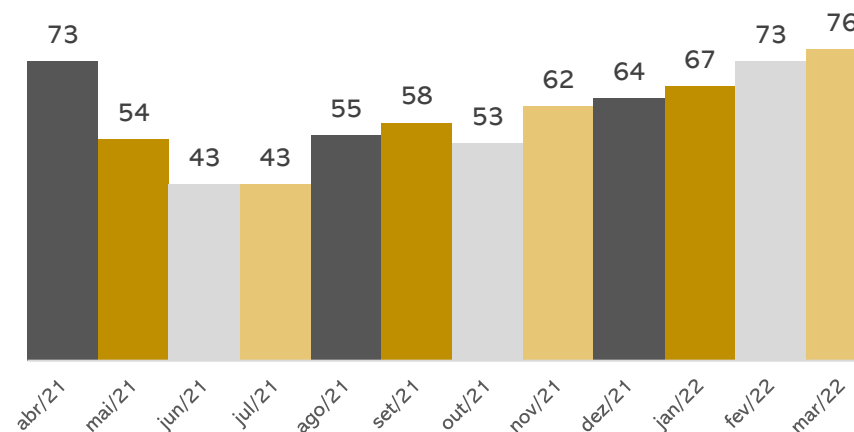

Em março ocorreram 03 demissões e 06 admissões finalizando o período com 76 funcionários.

Conforme relatado pela Recuperanda, os salários estão sendo pagos em dia, contudo os encargos (INSS e FGTS) estão sendo adimplidos somente no momento das rescisões.

Endividamento tributário

Passivo tributário

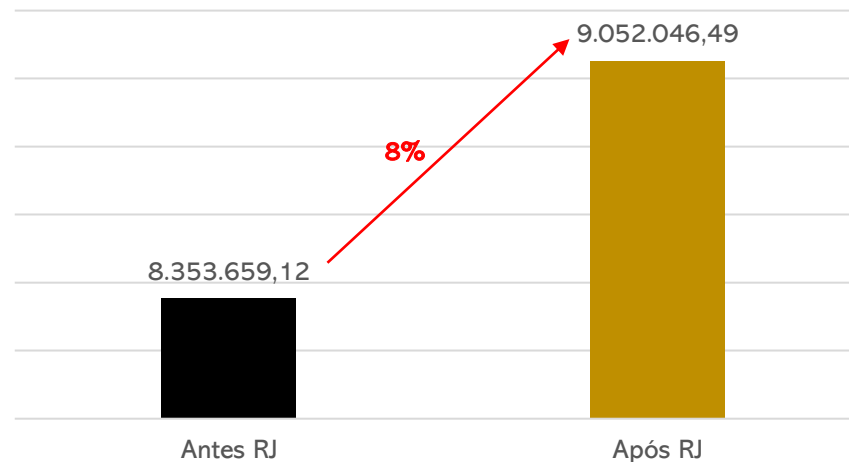

A Benaion não possui regularidade fiscal, uma vez que não está adimplindo os impostos correntes. Os parcelamentos, devido à inadimplência, estão inativos.

Ao final de março a dívida tributária somou **R\$ 9.052.046,49**.



ACREPEL E BENAION

Endividamento Concursal

O endividamento concursal apresentado pelas recuperandas é de **R\$ 31.909.966,31**.

Natureza	Quantidade de credores	% quantidade de credores	Valor total R\$	% Valor total
Trabalhista	60	50,42%	1.618.707,37	5,07%
Garantia Real	1	0,84%	1.829.337,77	5,73%
Quirografário	7	5,88%	27.920.324,97	87,50%
Microempresa	51	42,86%	541.596,20	1,70%
Total	119	100%	31.909.966,31	100%

Abaixo segue relacionado o passivo concursal segregado por empresa:

Passivo segregado por empresa

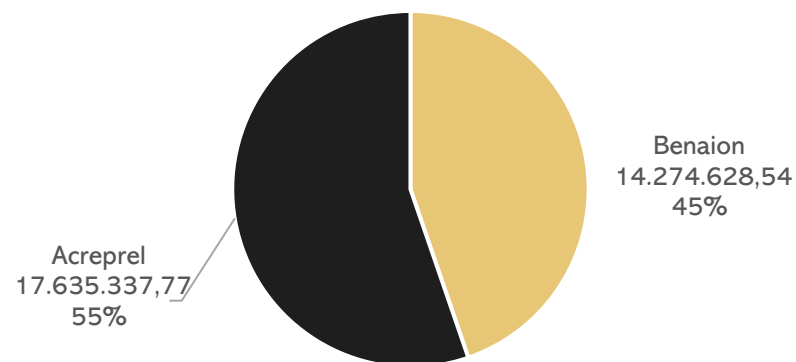

Informações relevantes

Em 19/04/2022 as Recuperandas reuniram-se com o Administrador Judicial por meio virtual. Na oportunidade foi relatado que realizaram manutenções em maquinários e na parte elétrica, visando melhor aproveitamento destes.

Realizaram também reformas na caldeira para tornar a mesma mais eficiente. Anteriormente era utilizado óleo BTF e para isso era preciso acoplar uma bomba na caldeira devido a sujeira do óleo, gastando cerca de mil reais a mais por mês e, com a mudança para o gás natural, houve aumento na produtividade e a Benaion poderá emitir certidões ambientais.

Informaram que com as manutenções foi possível aumentar seu potencial de venda e ser mais competitivo, assim fecharam um contrato com uma empresa de Rondônia para entregar uma carreta de bobinas por semana com pagamento a vista. Além disso, estão em tratativas com mais um cliente de Rondônia e outra convertedora do Sul do Brasil.

Discorrem que a maior dificuldade da operação são as fugas de energia, porém estão realizando ajustes na fábrica para corrigir este problema e, após a correção, projetam triplicar o faturamento.

Ademais, abaixo segue QRCode para da explicação acerca da operação da Recuperanda:



3. DESCRIÇÃO DA EMPRESA



ESTRUTURA SOCIETÁRIA

Benaion Indústria de papel e celulosa S.A - Bipacel

- CNPJ: 63.739.973/0001-67
- **Atividades:** fabricação de papel
- **Sede:** Rua José Monte Fusco, nº 750, Galpão 02 – bairro Santa Etelvina – Manaus

Acre Indústria de papel e celulose Ltda - Acrepel

- CNPJ: 05.826.089/0001-63
- **Atividades:** fabricação de papel
- **Sede:** Rua Matamata, nº 5, Lote 03 – bairro Santa Etelvina – Manaus

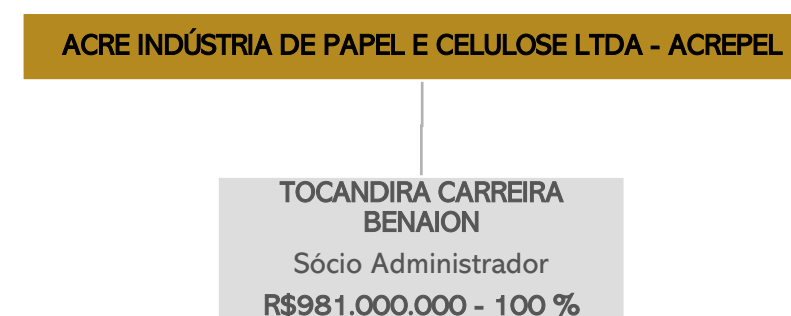
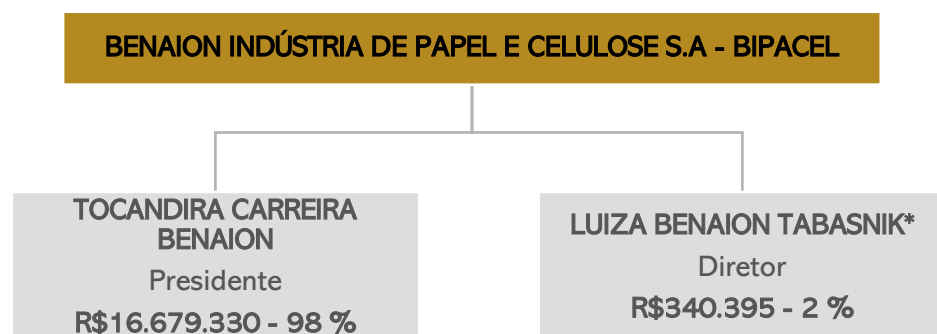

Nota: Em 25/01/2022, este administrador tomou conhecimento da renúncia do cargo de diretora da Sra. Luiza Benaion. Solicitamos os documentos que comprovem este fato, contudo, não foi disponibilizado pela empresa com a alegação de que a empresa tentou registrar as alterações perante a Junta Comercial, contudo a solicitação foi rejeitada devido ao processo de Recuperação Judicial. Destacamos ainda que a Recuperanda solicitou ao juízo (fls. 1104 – 1107) a doação das cotas da Sra. Luiza para a Acrepel.

3. DESCRIÇÃO DA EMPRESA



FOTOS

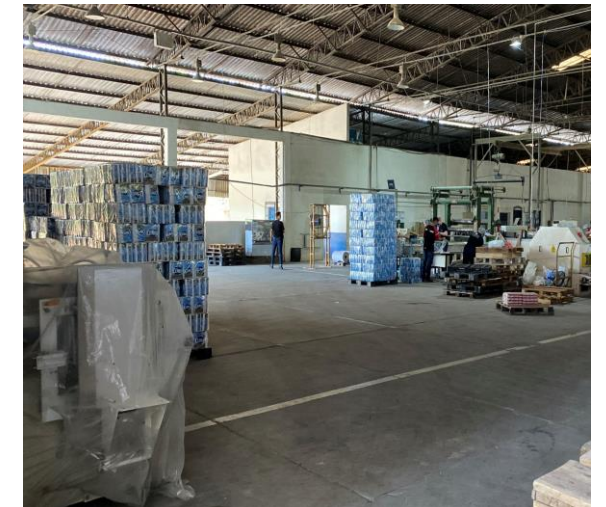

Fotos enviadas pela Recuperanda em 21/10/2021 .

3. DESCRIÇÃO DA EMPRESA



FOTOS



Fotos enviadas pela Recuperanda em 21/10/2021 .

4. DADOS FINANCEIROS-ECONÔMICOS



BALANÇO PATRIMONIAL - BENAION

BALANÇO PATRIMONIAL - BENAION		jan/22	fev/22	mar/22	
ATIVO	CIRCULANTE	2.071.498	2.453.304	2.371.478	
	Disponibilidades	1.690	171	765	
	Aplicações Financeiras	-	54	54	
	Clientes Nacionais	1.671.965	2.161.550	2.225.078	
	Outros créditos	92.500	54.200	54.200	
	Adiantamentos	-	1.000	-	
	Tributos a recuperar	53.747	1.217	1.217	
	Estoques	251.596	235.113	90.164	
	NÃO CIRCULANTE	358.627.544	358.624.036	358.623.602	
	Empréstimos a pessoas ligadas	5.382.148	5.379.074	5.379.074	
Investimentos - Debentures	327.182.118	327.182.118	327.182.118		
Imobilizado	26.063.278	26.062.844	26.062.410		
TOTAL DO ATIVO	360.699.041	361.077.340	360.995.080		
PASSIVO	BALANÇO PATRIMONIAL - BENAION		jan/22	fev/22	mar/22
	CIRCULANTE	5.245.877	5.786.034	6.344.671	
	Fornecedores	2.115.609	2.094.155	2.103.287	
	Empréstimos e financiamentos	258.728	258.727	258.727	
	Obrigações trabalhistas	1.106.772	1.209.591	1.272.002	
	Obrigações tributárias	887.252	1.036.211	1.156.456	
	Contas a pagar	877.516	1.187.350	1.554.199	
	NÃO CIRCULANTE	348.866.144	348.758.452	348.650.760	
	Fornecedores	11.674.716	11.567.024	11.459.331	
	Parcelamento de tributos	7.350.669	7.350.669	7.350.669	
	Mútuo	2.658.641	2.658.641	2.658.641	
	Passivo Diferido	327.182.118	327.182.118	327.182.118	
	PATRIMÔNIO LÍQUIDO	13.033.800	13.033.800	13.033.800	
	Capital Social	17.019.725	17.019.725	17.019.725	
	Resultado do Exercício	-	-	-	
	Prejuízos Acumulados	-3.985.925	-3.985.925	-3.985.925	
TOTAL DO PASSIVO	367.145.822	367.578.286	368.029.230		

Observações:

Os saldos anteriores das rubricas de disponibilidades, clientes nacionais, outros créditos e tributos a recuperar, foram retificados, porém não foram encaminhados a documentação complementar, portanto será corrigido no relatório do mês 04/2022.

Disponibilidades: engloba a conta caixa (R\$ 753,10), Banco do Brasil (R\$ 0,80), Banco Cora (R\$ 11,24) e aplicação financeira no Banco Bradesco (R\$ 53,84). Exibiu acréscimo de R\$ 594,58, motivado pelo aumento de saldo em caixa. As entradas foram provenientes dos clientes Ecopaper (R\$ 49.699,00) e Rafael de Sousa Barbosa (R\$ 6.468,00). Além disso, houveram pagamentos, principalmente a fornecedores, no montante de (R\$ 55.553,90). As movimentações expressivas no Banco Cora, são decorrentes, em sua maior parte, dos recebimentos da Ecopaper e outros clientes (R\$ 614 mil) e os pagamentos foram voltados para fornecedores e folha de pagamento (R\$ 614 mil). Os extratos enviados, conferem com o valor contabilizado. Os montantes transferidos para Acrepel, ocorreram devido a Benaion temer pelo bloqueio judicial da conta corrente. Porém, dentro do mês os valores foram devolvidos.

Clientes: a rubrica apresentou acréscimo de 3%, proveniente dos faturamentos a prazo, para os clientes Ecopaper (R\$ 1 milhão), Rafael de Sousa (R\$ 8,4 mil) e Cometais (R\$ 1,7 mil). Salientamos que as movimentações, quase em sua totalidade, advêm da Ecopaper, cujo prazo de recebimento varia entre 30 e 45 dias. Solicitamos o envio do *aging list*, contudo, o valor a receber que consta no relatório é de R\$ 1.234.517,82, ou seja, R\$ 990 mil a menos que o valor em balancete. A empresa esclareceu que entre Bipacel x Ecopaper, há uma negociação na forma de pagamento das notas emitidas e bobinas fornecidas. Parcela-se o valor das notas fiscais emitindo os boletos bancários para recebimento quase que diário. Lembrando que há outras negociações com base em contrato, como por exemplo, a antecipação de insumos para a industrialização de bobinas.

Outros créditos: está contabilizado o contrato de aluguel junto a Ecopaper no valor mensal de R\$15 mil. A empresa informou que estão em atraso o recebimento de 4 parcelas (maio, junho, julho e setembro/2021) e que o prazo para recebimento é abril/2022.

Adiantamentos: envolve adiantamento de salários (com movimentação mensal de R\$ 33.655,43, sem saldo a pagar) e pagamento de saldo de adiantamento de fornecedores (R\$ 1.000,00), para Associação amazonense de Artistas Plásticos, que foi responsável pela variação da rubrica.

Estoques: expôs retração de R\$ 144 mil, decorrente da venda de produtos acabados. Compreende estoque de matéria-prima (R\$ 48.045,63) e estoque de produtos acabados (R\$ 42.118,78). O inventário de estoque atesta o montante contabilizado e indica que 46% se refere a bobina jumbo e 54% a aparas de papel.

Empréstimos a pessoas ligadas: contempla empréstimos cedidos à Acrepel no montante de R\$5.379.07,59, e, segundo informações, há contrato entre as partes, no entanto, não foram disponibilizados à administração judicial. Em março, não houveram movimentações. Destaca-se que Recuperanda tem utilizado a conta da Acrepel para evitar bloqueios.

Investimentos - debentures: os investimentos são títulos extrajudiciais emitidos pelo Fundo de Investimento da Amazônia – FINAM e referem-se às liberações do financiamento junto à Superintendência de Desenvolvimento da Amazônia – SUDAM.

Imobilizado: A variação do mês, foi proveniente da depreciação (R\$ 433,71). Cumpre destacar que em 2021 a Companhia realizou a venda de R\$2,5 milhões em imobilizado que não fora baixado, apenas contabilizado em "outras receitas". A Administração Judicial solicitou inventário, porém a empresa informou que não dispõe, mas que será desenvolvido ainda no primeiro semestre de 2022.



BALANÇO PATRIMONIAL - BENAION

BALANÇO PATRIMONIAL - BENAION		jan/22	fev/22	mar/22
ATIVO	CIRCULANTE	2.071.498	2.453.304	2.371.478
	Dispobibilidades	1.690	171	765
	Aplicações Financeiras	-	54	54
	Clientes Nacionais	1.671.965	2.161.550	2.225.078
	Outros créditos	92.500	54.200	54.200
	Adiantamentos	-	1.000	-
	Tributos a recuperar	53.747	1.217	1.217
	Estoques	251.596	235.113	90.164
	NÃO CIRCULANTE	358.627.544	358.624.036	358.623.602
	Empréstimos a pessoas ligadas	5.382.148	5.379.074	5.379.074
	Investimentos - Debentures	327.182.118	327.182.118	327.182.118
Imobilizado	26.063.278	26.062.844	26.062.410	
TOTAL DO ATIVO	360.699.041	361.077.340	360.995.080	
BALANÇO PATRIMONIAL - BENAION		jan/22	fev/22	mar/22
PASSIVO	CIRCULANTE	5.245.877	5.786.034	6.344.671
	Fornecedores	2.115.609	2.094.155	2.103.287
	Empréstimos e financiamentos	258.728	258.727	258.727
	Obrigações trabalhistas	1.106.772	1.209.591	1.272.002
	Obrigações tributárias	887.252	1.036.211	1.156.456
	Contas a pagar	877.516	1.187.350	1.554.199
	NÃO CIRCULANTE	348.866.144	348.758.452	348.650.760
	Fornecedores	11.674.716	11.567.024	11.459.331
	Parcelamento de tributos	7.350.669	7.350.669	7.350.669
	Mútuo	2.658.641	2.658.641	2.658.641
	Passivo Diferido	327.182.118	327.182.118	327.182.118
PATRIMÔNIO LÍQUIDO	13.033.800	13.033.800	13.033.800	
Capital Social	17.019.725	17.019.725	17.019.725	
Resultado do Exercício	-	-	-	
Prejuízos Acumulados	-3.985.925	-3.985.925	-3.985.925	
TOTAL DO PASSIVO	367.145.822	367.578.286	368.029.230	

Observações:

Os saldos anteriores das rubricas de fornecedores, obrigações tributárias e contas a pagar, foram retificados, porém não foram encaminhados a documentação complementar, que será corrigido no relatório do mês 04/2022.

Fornecedores: a rubrica apresentou acréscimo de R\$ 9.131,46, proveniente do aumento de fornecedores de uso e consumo no mês. Dentre os principais valores, destacam-se Companhia de Gás do Amazonas (R\$ 238 mil), M F Refeições e eventos (R\$ 30 mil), referente ao fornecimento das refeições dos colaboradores, e RC comercio de Estivas (R\$ 6 mil). No longo prazo, exibiu decréscimo de R\$ 107 mil, proveniente, unicamente, do pagamento do parcelamento para Manaus Energia. Os valores que estão sendo pagos à Amazonas Energia se referem ao seu consumo mensal, referente aos meses de agosto de 2021 em diante, ou seja, pós deferimento da Recuperação Judicial. O *aging list* demonstra um valor a pagar de R\$ 4,1 milhões, ou seja, R\$ 2 milhões a mais do que o valor contabilizado em fornecedores. O principal fornecedor em aberto é Amazonas Energia de R\$ 2.064.859,66, listada na RJ pelo montante de R\$11,5 milhões. Ainda, há R\$ 38.477,85 em nome da Acrepel que, conforme esclarecido pela Recuperanda, são referente a fornecedores que não tem registro formal para venda dos materiais. Dessa forma, a empresa promove a emissão por entrada em seu nome e nos dados adicionais informa dados completos do fornecedor.

Obrigações trabalhistas: expôs aumento de R\$ 62 mil, resultante de férias (R\$ 11.985,09), rescisões do período (R\$ 14.141,55) e, principalmente, inadimplência dos encargos sociais, que aumentaram o saldo em R\$ 48 mil. Além disso, as provisões de férias e 13º salário (R\$ 25,9 mil), também foram responsáveis pelo acréscimo da rubrica. Destacamos que os encargos não vem sendo adimplidos, somente no momento da rescisão.

Obrigações Tributárias e parcelamento de tributos: as obrigações tributárias somam R\$8,5 milhões, sendo que 86% está alocado no longo prazo devido aos parcelamentos. A companhia esclareceu que não está conseguindo honrar com os pagamentos dos tributos e que os parcelamentos não estão mais ativos. Em março/2022, o acréscimo foi de R\$ 120 mil, principalmente pelo ICMS a pagar (R\$ 117 mil).

Contas a pagar: compreende alvará a pagar (R\$171,92) e energia elétrica (R\$1.552.327,42), sendo que o acréscimo está relacionado, principalmente, com a falta de pagamento da energia elétrica no período. A empresa informou que deu prioridade no pagamento de manutenções dos maquinários e que eventualmente estão realizando pagamentos diretamente na conta bancária da cessionária Manaus Energia. Ainda, os demonstrativos de dezembro foram retificados e, nesta oportunidade, a Recuperanda zerou os “adiantamentos de clientes” de R\$58.716,00 que estavam contemplados nesta rubrica. A Benaion esclareceu apenas que estes valores eram referentes as vendas de imobilizado.

Passivo diferido: refere-se à contrapartida dos valores alocados no ativo e são saldos de debentures negociáveis e não negociáveis que a companhia possui junto ao FINAM.

4. DADOS FINANCEIROS-ECONÔMICOS



DEMONSTRAÇÃO DO RESULTADO DO EXERCÍCIO - BENAION

D.R.E - BENAION	jan/22	fev/22	mar/22	2022
Receita Bruta	216.851	1.025.223	679.284	1.921.358
Devoluções e Abatimentos	-	-	-	-
Impostos sobre vendas -	36.333	-201.122	-117.918	-355.373
Receita líquida	180.518	824.101	561.366	1.565.985
Custos de Produtos e Serviços Prestados -	441.070	-722.260,98	-944.692,46	-2.108.024
Resultado Bruto	-260.552	101.840	-383.326	-542.038
Despesas e receitas operacionais	-140.033	-154.359	-143.293	-437.684
Despesas com pessoal -	76.678	-82.945	-73.447	-233.070
Encargos sociais -	23.817	-17.080	-16.693	-57.590
Despesas gerais e administrativas -	37.550	-61.977	-60.029	-159.556
Despesas Tributárias -	1.988	-1.433	-	-3.420
Outras receitas	-	9.076	6.875	15.952
Resultado Operacional	-400.585	-52.519	-526.619	-979.723
Lucro/ prejuízo operacional antes do resultado financeiro	-4.222	-4.648	-6.585	-15.455
Despesas financeiras -	4.466	-4.648	-6.648	-15.762
Receitas financeiras	244	-	63	307
Lucro/ prejuízo operacional antes dos impostos	-404.807	-57.166	-533.204	-995.178
Lucro/prejuízo líquido do exercício	-404.807	-57.166	-533.204	-995.178

Faturamento: o faturamento apresentou uma retração de R\$ 345 mil. Conforme relatado pela empresa, o período de chuvas tem afetado a coleta de sucatas usadas na fabricação de papel branco, jornal, revista, papel misto e aparas gráficas, ocasionando a baixa. Destacamos que a Benaion possui contrato de compra da produção junto a Ecopaper, que garante a venda de 400 toneladas de bobinas a R\$3,00/KG (R\$1,2 milhões), contudo o faturamento expõe constantes oscilações.

Custos: o custo dos produtos vendidos, representa 168% da receita líquida e exibiu acréscimo de R\$ 222 mil, que foi em desencontro com a baixa das vendas, que segundo a Recuperanda, ocorreu devido ao gasto com energia elétrica de competência do mês 02/2022.

Despesas com pessoal e encargos sociais: as despesas com pessoal, apresentaram decréscimo de R\$ 9 mil, resultante da diminuição do quadro de funcionários. Por consequência, outras despesas incidentes sobre os funcionários, assim como os encargos, também retraíram.

Despesas administrativas: expôs retração de R\$ 1.948,80, decorrente da redução dos valores gastos com combustíveis e lubrificantes (R\$ 3.724,00), fretes e carretos (R\$ 3.900,00), honorários contábeis (R\$ 4.360,00), telefone, internet e sistemas (R\$ 3.138,57) e uso e consumo (2.103,19). Além disso, houve um montante significativo, referente aos serviços prestados -PJ (R\$ 39 mil). Quando questionada sobre quais serviços eram prestados pela Associação Amazonense de Artistas Plásticos (R\$ 8 mil), pago com recursos de sucatas geradas pela empresa, a Recuperanda relatou que firmou uma parceria com a AMAP, para ressignificar a pintura de fachadas e muros de um bairro humilde, onde moram a maioria de seus colaboradores, conforme imagens em anexo. Quanto aos serviços prestados por Amarildo dos Santos (R\$ 7,4 mil) e Centro de Estudos e Práticas Jurídicas (R\$ 7,7 mil), referem-se a serviço de torno para retífica da prensa e serviços de assessoria de gestão, respectivamente.

Outras receitas: compreende o valor de royalties da Ecopaper e exibiu retração de 2.200,83.

Resultado financeiro: o resultado financeiro foi negativo em R\$ 6.585,17, visto que as receitas com rendimento de aplicações financeiras (R\$ 63,25), não foram suficientes para encobrir as despesas com juros passivos (R\$ 5.927,14) pagos por atraso com fornecedores, multas financeiras (R\$ 2,57) e despesas bancárias (R\$ 718,71).

Resultado: A Recuperanda vem apresentando prejuízos desde novembro/2021, sendo que em março/2022 foi de R\$ 533.204,41. Em 2022, o resultado acumulado é negativo em R\$ 995.177,62 .

4. DADOS FINANCEIROS-ECONÔMICOS



BALANÇO PATRIMONIAL E DRE- ACREPEL

BALANÇO PATRIMONIAL - ACREPEL		jan/22	fev/22	mar/22
ATIVO	CIRCULANTE	2.658.641	2.665.433	2.660.075
	Bancos Contas Movimento	-	6.791	1.434
	Empréstimos a pessoas ligadas	2.658.641	2.658.641	2.658.641
	TOTAL DO ATIVO	2.658.641	2.665.433	2.660.075
BALANÇO PATRIMONIAL - ACREPEL		jan/22	fev/22	mar/22
PASSIVO	CIRCULANTE	10.167	53.096	47.738
	Empréstimos e financiamentos	-	42.929	37.571
	Contas a Pagar	10.167	10.167	10.167
	NÃO CIRCULANTE	11.573.189	11.573.189	11.573.189
	Empréstimos e financiamentos	11.573.189	11.573.189	11.573.189
	PATRIMÔNIO LIQUIDO	-8.921.047	-8.921.047	-8.921.047
	Capital Social	981.000.000	981.000.000	981.000.000
	Capital Social a Integralizar	-981.000.000	-981.000.000	-981.000.000
	Prejuízos Acumulados	- 8.921.047	- 8.921.047	- 8.921.047
	TOTAL DO PASSIVO	2.662.309	2.705.238	2.699.880

D.R.E - ACREPEL		2021	jan/22	fev/22	mar/22	2022
DRE	Resultado Bruto	-	-	-	-	-
	Despesas operacionais	- 3.668	-	-	-	-
	Despesas Tributárias	- 3.668	-	-	-	-
	Lucro/prejuízo líquido do exercício	- 3.668	-	-	-	-

Inicialmente, cumpre informar que a Acrepel não possui operação desde a sua constituição, e de acordo com a empresa, neste CNPJ foram realizados apenas aquisições de empréstimos.

Análise Ativo

Bancos conta movimento: A rubrica é composta pelo Banco Cora S/A (R\$ 453,60) e Banco Nubank S/A (R\$ 980,34) e apresentou retração de R\$ 5.357,40. A variação ocorreu, principalmente pelas transferências realizadas e recebidas, via Banco Cora, entre Benaion e Acrepel. Além disso, houve o recebimento do cliente Fabiano Gomes, via Nubank (R\$ 980,00), referente a revenda de mercadoria. A Companhia explicou que esta utilizando a conta bancária da Acrepel para evitar bloqueios que vem ocorrendo junto a Benaion. Quando questionada em relação a conciliação dos clientes da Benaion, que pagam pela Acrepel, a empresa relatou que estima-se uma solução para essa demanda já nos balancetes de abril/2022.

Empréstimos a pessoas ligadas: compreende o saldo com Benaion Ind. De Papel S/A (R\$ 2,6 milhões), referente aos empréstimos cedidos. Contudo, não há informação se há contrato entre as partes e se este montante possui prazo para devolução.

Análise Passivo

Empréstimos e financiamentos: composto, especialmente, por empréstimos junto ao Bradesco na ordem dos R\$ 11,5 milhões, sendo que este valor está incluso no processo de recuperação judicial. No curto prazo, a retração de R\$ 5.357,40 é referente ao pagamento de empréstimos solicitados a Benaion, via Banco Cora.

Contas a pagar: contempla o saldo a pagar de Alvará (R\$ 2.185,12) e IPTU (R\$ 7.981,99).

Análise:

Em 2021, a única movimentação é de despesas tributárias que esta relacionadas ao IPTU e ao alvará e, ante a falta de operação, há demonstrado um prejuízo de R\$ 3.667,69. Em 2022 não há movimentações.

4. ENDIVIDAMENTO TRIBUTÁRIO



DÍVIDA TRIBUTÁRIA

A Benaion, não possui regularidade fiscal, posto que não está adimplindo os impostos correntes e os parcelamentos, estes que devido à inadimplência estão inativos. Assim, ao final de março a dívida tributária somou **R\$9.052.046,49**. Destacamos que a Acrepel não possui passivo tributário uma vez nunca teve operação.

Quando questionada acerca da regularização dos tributos, a empresa informou que está sob análise a possibilidade de aderir a um novo parcelamento junto ao estado do Amazonas (ICMS), contudo nada informou sobre os demais tributos em aberto.

Abaixo, seguem gráficos que demonstram a situação tributária da Companhia:

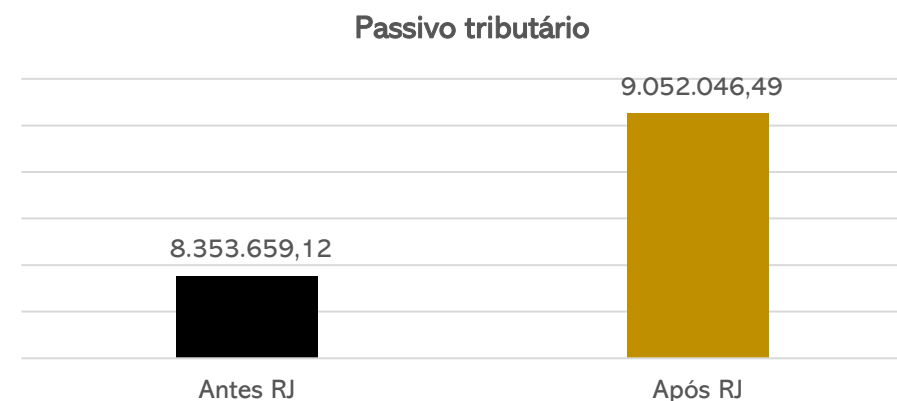

Relação de tributos Benaion





MEIOS DE RECUPERAÇÃO

As Recuperanda, através do seu plano de Recuperação Judicial, elenca os seguintes meios de recuperação:

- ❖ Reestruturação de seu endividamento, com alterações de prazo, condições, encargos e da forma de pagamento dos Créditos Concurtais;
- ❖ Transformação de sociedade, ou cessão de cotas ou ações, respeitados os direitos dos sócios;
- ❖ Alteração do controle societário;
- ❖ Novação de dívidas do passivo, com ou sem constituição de garantia própria ou de terceiro, na forma deste Plano, é pressuposto de viabilidade da Recuperação Judicial.

5. PLANO DE RECUPERAÇÃO JUDICIAL



PROPOSTA DE PAGAMENTO

CONDIÇÕES DO PLANO											
CLASSE	Subclasse	VALOR RJ	DESÁGIO	CARÊNCIA	INÍCIO DOS PAGAMENTOS	Nº PARCELAS	PERIODICIDADE	CORREÇÃO	AMORTIZAÇÃO	RECURSOS UTILIZADOS	OBSERVAÇÃO DA ADMINISTRAÇÃO JUDICIAL
Classe I - Trabalhista	credores líquidos	1.114.252,99	-	6 meses	a contar da homologação do PRJ	5	mensal	-	mensal	Geração de caixa	Os pagamentos irão iniciar após transcorrido 6 meses de carência.
	credores ilíquidos	504.454,38	-	6 meses	a contar do trânsito em julgado da decisão judicial	1	única	-	mensal	depósito judicial	O pagamento será efetuado mediante depósito judicial nos autos do respectivo processo somente após o trânsito em julgado da decisão judicial que homologar o valor devido.
Classe II - Garantia real	-	1.829.337,77	67%	4 meses	a contar da homologação do PRJ	30	mensal	TR	mensal	Geração de caixa	Os pagamentos irão iniciar após transcorrido 4 meses de carência.
Classe III - Quirografários	-	27.920.324,97	67%	4 meses	a contar da homologação do PRJ	300	mensal	TR	mensal	Geração de caixa	Os pagamentos irão iniciar após transcorrido 4 meses de carência.
Classe IV - ME e EPP	créditos até R\$ 1.000,00	4.963,33	-	4 meses	a contar da homologação do PRJ	1	única	TR	-	Geração de caixa	Os pagamentos irão iniciar após transcorrido 4 meses de carência.
	créditos superiores a R\$ 1.000,00	536.632,67	67%	4 meses	a contar da homologação do PRJ	456	mensal	TR	-	Geração de caixa	Os pagamentos irão iniciar após transcorrido 4 meses de carência.
TOTAL		31.909.966,11									



MEDEIROS & MEDEIROS

ANEXOS

RECUPERAÇÃO JUDICIAL



I – DEMONSTRAÇÕES CONTÁBEIS DE MARÇO DE 2022

II – IMAGENS DE PINTURAS REALIZADAS PELA ASSOCIAÇÃO AMAZONENSE DE
ARTISTAS PLÁSTICOS



MEDEIROS & MEDEIROS

ADMINISTRAÇÃO JUDICIAL

CENTRAL DE ATENDIMENTO: 0800 150 1111

PORTO ALEGRE / RS | NOVO HAMBURGO / RS | CAXIAS DO SUL / RS | BLUMENAU / SC | RIO DE JANEIRO / RJ | SÃO PAULO / SP | MANAUS / AM

**BENAION INDUSTRIA DE PAPEL E CELULOSE S/A**

Página: 1

CNPJ : 63.739.973/0001-67

I.E.: 06.200.229-5

Balancete de Verificação de 01/03/2022 a 31/03/2022

Código	Classificação	Nome	28/02/2022	Débito	Crédito	31/03/2022
19	01	ATIVO	361.077.339,79D	3.738.176,42	3.820.436,57	360.995.079,64D
27	01.1	ATIVO CIRCULANTE	2.453.304,24D	3.738.176,42	3.820.002,86	2.371.477,80D
35	01.1.1	DISPONIBILIDADES	224,40D	687.828,46	687.233,88	818,98D
43	01.1.1.01	CAIXA	140,00D	56.167,00	55.553,90	753,10D
51	01.1.1.01.001	Caixa	140,00D	56.167,00	55.553,90	753,10D
60	01.1.1.02	BANCOS CONTA MOVIMENTO	30,56D	631.661,43	631.679,95	12,04D
78	01.1.1.02.001	Banco do Brasil S/A	0,00	3.940,79	3.939,99	0,80D
94	01.1.1.02.003	Banco Bradesco S/A	29,69D	13.497,41	13.527,10	0,00
96	01.1.1.02.005	Banco Cora S/A	0,87D	614.223,23	614.212,86	11,24D
108	01.1.1.03	APLICAÇÕES FINANCEIRAS	53,84D	0,03	0,03	53,84D
124	01.1.1.03.002	Banco Bradesco S/A	53,84D	0,03	0,03	53,84D
132	01.1.2	DIREITOS REALIZÁVEIS A CURTO PRAZO	2.453.079,84D	3.050.347,96	3.132.768,98	2.370.658,82D
140	01.1.2.01	CLIENTES NACIONAIS	2.161.550,49D	1.053.227,33	989.700,03	2.225.077,79D
159	01.1.2.01.0001	Clientes Diversos	2.161.550,49D	1.053.227,33	989.700,03	2.225.077,79D
167	01.1.2.04	OUTROS CRÉDITOS	54.200,00D	15.000,00	15.000,00	54.200,00D
175	01.1.2.04.001	Aluguéis a Receber	54.200,00D	15.000,00	15.000,00	54.200,00D
248	01.1.2.07	ADIANTAMENTOS	1.000,00D	33.655,43	34.655,43	0,00
256	01.1.2.07.001	Adiantamentos de Salários	0,00	33.655,43	33.655,43	0,00
299	01.1.2.07.004	Adiantamento a Fornecedores	1.000,00D	0,00	1.000,00	0,00
329	01.1.2.08	TRIBUTOS E CONTRIBUIÇÕES A COMPENSAR	1.216,62D	0,00	0,00	1.216,62D
388	01.1.2.08.006	PIS a Compensar	217,27D	0,00	0,00	217,27D
396	01.1.2.08.007	COFINS a Compensar	999,35D	0,00	0,00	999,35D
426	01.1.2.10	ESTOQUES	235.112,73D	1.721.082,83	1.866.031,15	90.164,41D
434	01.1.2.10.001	Estoque de Matéria-Prima	7.640,21D	202.405,39	161.999,97	48.045,63D
469	01.1.2.10.004	Estoque de Produtos Em Elaboração	0,00	759.338,72	759.338,72	0,00
477	01.1.2.10.005	Estoque de Produtos Acabados	227.472,52D	759.338,72	944.692,46	42.118,78D
523	01.1.2.12	REMESSA DE PRODUTOS/MERCADORIAS	0,00	227.382,37	227.382,37	0,00
531	01.1.2.12.001	Remessa de Produtos/Mercadorias	0,00	227.382,37	227.382,37	0,00
663	01.2	ATIVO NÃO CIRCULANTE	358.624.035,55D	0,00	433,71	358.623.601,84D
671	01.2.1	ATIVO REALIZÁVEL A LONGO PRAZO	5.379.073,59D	0,00	0,00	5.379.073,59D
787	01.2.1.04	EMPRÉSTIMOS A PESSOAS LIGADAS	5.379.073,59D	0,00	0,00	5.379.073,59D
3883	01.2.1.04.001	Acrepel	5.379.073,59D	0,00	0,00	5.379.073,59D
817	01.2.3	IMOBILIZADO	26.062.844,00D	0,00	433,71	26.062.410,29D
825	01.2.3.01	BENS E DIREITOS EM USO	40.858.211,47D	0,00	0,00	40.858.211,47D
833	01.2.3.01.001	Terrenos	30.181,46D	0,00	0,00	30.181,46D
841	01.2.3.01.002	Veiculos	393.018,17D	0,00	0,00	393.018,17D
850	01.2.3.01.003	Maquinas e Equipamentos	37.383.370,49D	0,00	0,00	37.383.370,49D
868	01.2.3.01.004	Prédios e Edificações	281.451,57D	0,00	0,00	281.451,57D
876	01.2.3.01.005	Moveis e Utensílios	112.963,65D	0,00	0,00	112.963,65D
892	01.2.3.01.007	Estação de Trat. de Agua / Reserv	182.677,00D	0,00	0,00	182.677,00D
906	01.2.3.01.008	Estação de Tratamento de Esgoto	54.789,00D	0,00	0,00	54.789,00D
914	01.2.3.01.009	Computadores e Periféricos	82.153,31D	0,00	0,00	82.153,31D
922	01.2.3.01.010	Marcas e Patentes	2.337.606,82D	0,00	0,00	2.337.606,82D
957	01.2.3.05	(-) DEPRECIACÃO ACUMULADA	14.795.367,47C	0,00	433,71	14.795.801,18C
965	01.2.3.05.001	(-) Máquinas e Equipamentos	14.103.005,27C	0,00	433,71	14.103.438,98C
973	01.2.3.05.002	(-) Móveis e Utensílios	73.970,32C	0,00	0,00	73.970,32C
981	01.2.3.05.003	(-) Prédios e Edificações	281.087,22C	0,00	0,00	281.087,22C
1007	01.2.3.05.005	(-) Veiculos	295.881,28C	0,00	0,00	295.881,28C
1015	01.2.3.05.006	(-) Computadores Periféricos	41.423,38C	0,00	0,00	41.423,38C
4200	01.2.5	ATIVO DIFERIDO	327.182.117,96D	0,00	0,00	327.182.117,96D
4201	01.2.5.01	DIFERIDO	327.182.117,96D	0,00	0,00	327.182.117,96D
4205	01.2.5.01.001	Debentures - FINAM	327.182.117,96D	0,00	0,00	327.182.117,96D



Código	Classificação	Nome	28/02/2022	Débito	Crédito	31/03/2022
1163	02	PASSIVO	367.578.286,10C	1.253.151,18	1.704.095,44	368.029.230,36C
1171	02.1	PASSIVO CIRCULANTE	5.786.033,93C	1.145.458,87	1.704.095,44	6.344.670,50C
1180	02.1.1	FORNECEDORES NACIONAIS	2.094.155,21C	740.137,05	749.268,51	2.103.286,67C
1198	02.1.1.05	FORNECEDORES DIVERSOS	1.265.160,66C	428.355,28	392.672,61	1.229.477,99C
1201	02.1.1.05.001	Fornecedores	1.265.160,66C	428.355,28	392.672,61	1.229.477,99C
1199	02.1.1.06	FORNECEDORES NACIONAIS	828.994,55C	311.781,77	356.595,90	873.808,68C
1205	02.1.1.06.001	Fornecedores de Serviços	736.950,12C	45.123,41	59.486,45	751.313,16C
1206	02.1.1.06.002	Fornecedores de Ativos	23.295,33C	0,00	0,00	23.295,33C
1207	02.1.1.06.003	Fornecedores de Uso e Consumo	68.749,10C	266.658,36	297.109,45	99.200,19C
1210	02.1.2	EMPRÉSTIMOS E FINANCIAMENTOS	258.727,24C	0,00	0,00	258.727,24C
1228	02.1.2.01	EMPRÉSTIMOS E FINANCIAMENTOS BANCÁRIOS	258.727,24C	0,00	0,00	258.727,24C
1236	02.1.2.01.001	Banco do Brasil S/A	56.703,00C	0,00	0,00	56.703,00C
1245	02.1.2.01.003	Banco Hera Bank S/A	202.024,24C	0,00	0,00	202.024,24C
1260	02.1.3	OBRIGAÇÕES TRABALHISTAS	1.209.590,86C	344.582,24	406.992,90	1.272.001,52C
1279	02.1.3.01	FOLHA DE PAGAMENTO DE EMPREGADOS	470.257,23C	268.097,22	272.080,50	474.240,51C
1287	02.1.3.01.001	Salários a Pagar	255.125,04C	207.339,15	202.401,70	250.187,59C
1295	02.1.3.01.002	Férias a Pagar	12.609,88C	0,00	11.985,09	24.594,97C
1309	02.1.3.01.003	Rescisões a Pagar	161.294,10C	12.383,00	14.141,55	163.052,65C
1317	02.1.3.01.004	13º. Salário a Pagar	2.649,00C	2.649,00	0,00	0,00
1326	02.1.3.01.006	Pensão Alimentícia a Pagar	2.424,71C	3.026,31	852,40	250,80C
1327	02.1.3.01.007	Plano de Saúde a Pagar	0,00	9.201,76	9.201,76	0,00
1329	02.1.3.01.009	Adiantamento Salários a Pagar	36.154,50C	33.498,00	33.498,00	36.154,50C
1376	02.1.3.04	ENCARGOS SOCIAIS A PAGAR	739.333,63C	76.485,02	134.912,40	797.761,01C
1384	02.1.3.04.001	INSS a Pagar	412.147,62C	41.937,69	81.219,35	451.429,28C
1392	02.1.3.04.002	FGTS a Pagar	86.380,06C	11.836,98	18.949,49	93.492,57C
1422	02.1.3.04.005	Provisão de FGTS	4.491,83C	1.307,09	1.829,76	5.014,50C
1430	02.1.3.04.006	Provisão de INSS	36.517,95C	4.991,12	6.986,55	38.513,38C
1449	02.1.3.04.007	Provisão de Férias	145.069,30C	16.411,36	16.615,22	145.273,16C
1457	02.1.3.04.008	Provisão de 13º Salário	54.726,87C	0,78	9.312,03	64.038,12C
1465	02.1.4	OBRIGAÇÕES TRIBUTÁRIAS	1.036.210,54C	60.739,58	180.984,77	1.156.455,73C
1473	02.1.4.01	IMPOSTOS RETIDOS A RECOLHER	15.191,81C	746,34	3.073,53	17.519,00C
1481	02.1.4.01.001	IRRF a Recolher - Pessoa Física	1.816,35C	0,00	0,00	1.816,35C
1503	02.1.4.01.003	ISS Retido a Pagar	9.900,82C	0,00	775,88	10.676,70C
1511	02.1.4.01.004	IRRF Retido Fopag a Pagar	2.091,65C	306,84	985,15	2.769,96C
1520	02.1.4.01.005	INSS Retido a Pagar	0,00	132,00	308,00	176,00C
4421	02.1.4.01.006	PCC Retido a Pagar	874,46C	232,50	929,50	1.571,46C
4430	02.1.4.01.007	IR Retido a Pagar	508,53C	75,00	75,00	508,53C
1589	02.1.4.03	IMPOSTOS E CONTRIBUIÇÕES S/RECEITAS	1.021.018,73C	59.993,24	177.911,24	1.138.936,73C
1597	02.1.4.03.001	ICMS a Pagar	848.482,91C	59.993,24	177.911,24	966.400,91C
1600	02.1.4.03.002	ICMS Substituto a Pagar	172.535,82C	0,00	0,00	172.535,82C
1678	02.1.5	CONTAS A PAGAR	1.187.350,08C	0,00	366.849,26	1.554.199,34C
1732	02.1.5.02	DEMAIS CONTAS A PAGAR	1.187.350,08C	0,00	366.849,26	1.554.199,34C
1759	02.1.5.02.002	Adiantamento de Clientes	1.700,00C	0,00	0,00	1.700,00C
1768	02.1.5.02.004	Alvara a Pagar	171,92C	0,00	0,00	171,92C
1769	02.1.5.02.005	Energia Eletrica a Pagar	1.185.478,16C	0,00	366.849,26	1.552.327,42C
1775	02.2	PASSIVO NÃO CIRCULANTE	348.758.451,85C	107.692,31	0,00	348.650.759,54C
1783	02.2.1	EMPRÉSTIMOS E FINANCIAMENTOS	21.576.333,89C	107.692,31	0,00	21.468.641,58C
1795	02.2.1.02	CONTRATOS DE MÚTUOS	2.658.641,33C	0,00	0,00	2.658.641,33C
1820	02.2.1.02.001	Acrepel	2.658.641,33C	0,00	0,00	2.658.641,33C
2000	02.2.1.03	PARCELAMENTOS DE FORNECEDORES	11.567.023,65C	107.692,31	0,00	11.459.331,34C
2010	02.2.1.03.001	Manaus Energia	11.567.023,65C	107.692,31	0,00	11.459.331,34C
2050	02.2.1.04	PARCELAMENTO DE TRIBUTOS	7.350.668,91C	0,00	0,00	7.350.668,91C
2070	02.2.1.04.003	Tributos Parcelados	7.350.668,91C	0,00	0,00	7.350.668,91C
2600	02.2.2	PASSIVO DIFERIDO	327.182.117,96C	0,00	0,00	327.182.117,96C
2601	02.2.2.01	DIFERIDO	327.182.117,96C	0,00	0,00	327.182.117,96C



BENAION INDUSTRIA DE PAPEL E CELULOSE S/A

Página: 3

CNPJ : 63.739.973/0001-67

I.E.: 06.200.229-5

Balancete de Verificação de 01/03/2022 a 31/03/2022

Código	Classificação	Nome	28/02/2022	Débito	Crédito	31/03/2022
2610	02.2.2.01.001	Debentures Conversível	245.386.648,79C	0,00	0,00	245.386.648,79C
2611	02.2.2.01.002	Debentures Inconversível	81.795.469,17C	0,00	0,00	81.795.469,17C
1902	02.3	PATRIMÔNIO LÍQUIDO	13.033.800,32C	0,00	0,00	13.033.800,32C
1910	02.3.1	CAPITAL	17.019.725,00C	0,00	0,00	17.019.725,00C
1929	02.3.1.01	CAPITAL SOCIAL	17.019.725,00C	0,00	0,00	17.019.725,00C
1945	02.3.1.01.002	Capital Social a Integralizar	17.019.725,00C	0,00	0,00	17.019.725,00C
2011	02.3.4	PREJUÍZOS ACUMULADOS	3.985.924,68D	0,00	0,00	3.985.924,68D
2020	02.3.4.03	PREJUÍZOS ACUMULADOS	3.985.924,68D	0,00	0,00	3.985.924,68D
2038	02.3.4.03.001	Prejuizos Acumulados	3.985.924,68D	0,00	0,00	3.985.924,68D





BENAION INDUSTRIA DE PAPEL E CELULOSE S/A

Página: 4

CNPJ : 63.739.973/0001-67

I.E.: 06.200.229-5

Balancete de Verificação de 01/03/2022 a 31/03/2022

Código	Classificação	Nome	28/02/2022	Débito	Crédito	31/03/2022
2089	03	RECEITAS	4.468.062,62C	511.207,04	1.079.511,77	5.036.367,35C
2097	03.1	RECEITAS OPERACIONAIS	4.453.956,81C	511.207,04	1.072.636,29	5.015.386,06C
2100	03.1.1	RECEITA BRUTA COM VENDAS E SERVIÇOS	6.082.645,48C	333.295,80	1.012.579,80	6.761.929,48C
2119	03.1.1.01	RECEITA COM VENDAS NO PAÍS	5.934.996,18C	333.295,80	997.579,80	6.599.280,18C
2127	03.1.1.01.001	Vendas Produtos Fabricação Própria Vista	851.016,53C	0,00	9.184,00	860.200,53C
2135	03.1.1.01.002	Vendas Produtos Fabricação Própria Prazo	4.984.374,06C	333.295,80	988.395,80	5.639.474,06C
2143	03.1.1.01.003	Revenda de Mercadorias a Vista	91.605,59C	0,00	0,00	91.605,59C
2151	03.1.1.01.004	Revenda de Mercadorias a Prazo	8.000,00C	0,00	0,00	8.000,00C
2155	03.1.1.02	RECEITA DE ALUGUEL	135.000,00C	0,00	15.000,00	150.000,00C
2156	03.1.1.02.001	Galpão 01	135.000,00C	0,00	15.000,00	150.000,00C
2160	03.1.1.03	RECEITAS COM SERVIÇOS INDUSTRIAIS	12.649,30C	0,00	0,00	12.649,30C
2186	03.1.1.03.002	Serviços Ind. Prestados a Prazo	12.649,30C	0,00	0,00	12.649,30C
2194	03.1.2	DEDUÇÕES DAS RECEITAS C/VENDAS E SERVIÇOS	1.637.229,51D	177.911,24	59.993,24	1.755.147,51D
2208	03.1.2.01	DEVOLUÇÕES E ABATIMENTOS	719.397,53D	0,00	0,00	719.397,53D
2216	03.1.2.01.001	Devoluções de Vendas	619.205,14D	0,00	0,00	619.205,14D
2224	03.1.2.01.002	Abatimentos Concedidos	100.192,39D	0,00	0,00	100.192,39D
2232	03.1.2.02	IMPOSTOS S/VENDAS E SERVIÇOS	917.831,98D	177.911,24	59.993,24	1.035.749,98D
2240	03.1.2.02.001	ICMS s/ Vendas	917.831,98D	177.911,24	59.993,24	1.035.749,98D
2330	03.1.3	RECEITAS FINANCEIRAS	8.540,84C	0,00	63,25	8.604,09C
2372	03.1.3.02	GANHOS COM APLICAÇÕES FINANCEIRAS	3,85C	0,00	63,25	67,10C
2380	03.1.3.02.001	Rendimentos de Aplicação	3,85C	0,00	63,25	67,10C
2429	03.1.3.03	JUROS E DESCONTOS OBTIDOS	8.536,99C	0,00	0,00	8.536,99C
2437	03.1.3.03.001	Juros Ativos	560,30C	0,00	0,00	560,30C
2445	03.1.3.03.002	Descontos Obtidos	7.976,69C	0,00	0,00	7.976,69C
2518	03.2	OUTRAS RECEITAS	14.105,81C	0,00	6.875,48	20.981,29C
2526	03.2.1	IMOBILIZADO	14.105,81C	0,00	6.875,48	20.981,29C
2569	03.2.1.02	VENDAS DE SUCATAS	5.029,50C	0,00	0,00	5.029,50C
2577	03.2.1.02.001	Sucatas e Resíduos	5.029,50C	0,00	0,00	5.029,50C
2635	03.2.1.03	ROYALTY	9.076,31C	0,00	6.875,48	15.951,79C
2636	03.2.1.03.001	Mascas Bipacel	9.076,31C	0,00	6.875,48	15.951,79C



Código	Classificação	Nome	28/02/2022	Débito	Crédito	31/03/2022
2763	04	CUSTOS E DESPESAS	10.974.762,93D	1.108.017,79	6.508,65	12.076.272,07D
2771	04.1	CUSTOS APROPRIADOS	6.780.368,32D	944.692,46	0,00	7.725.060,78D
2780	04.1.1	CUSTOS DOS PRODUTOS VENDIDOS	6.780.368,32D	944.692,46	0,00	7.725.060,78D
2798	04.1.1.01	CUSTOS DOS PRODUTOS VENDIDOS	6.780.368,32D	944.692,46	0,00	7.725.060,78D
2801	04.1.1.01.001	Custo dos Produtos Vendidos	6.780.368,32D	944.692,46	0,00	7.725.060,78D
2925	04.2	DESPESAS	4.194.394,61D	163.325,33	6.508,65	4.351.211,29D
2933	04.2.1	DESPESAS OPERACIONAIS	4.095.753,83D	156.676,91	6.508,65	4.245.922,09D
2941	04.2.1.01	DESPESAS TRABALHISTAS	1.560.648,85D	78.540,00	5.092,98	1.634.095,87D
2950	04.2.1.01.001	Salários	992.544,35D	27.946,39	4.695,98	1.015.794,76D
2976	04.2.1.01.003	Horas Extras	1.720,17D	65,24	0,00	1.785,41D
3000	04.2.1.01.006	Indenizações	249.931,53D	1.841,67	0,00	251.773,20D
3019	04.2.1.01.008	Adicional Noturno	9.579,08D	440,44	0,00	10.019,52D
3020	04.2.1.01.009	Adicional de Periculosidade	15.266,22D	0,00	0,00	15.266,22D
3021	04.2.1.01.010	Plano de Saúde	9.576,00D	9.201,76	252,00	18.525,76D
3022	04.2.1.01.012	Vale Transportes	40.207,50D	2.318,80	55,00	42.471,30D
3023	04.2.1.01.013	Alimentação	197.861,50D	30.677,70	90,00	228.449,20D
3024	04.2.1.01.014	Cestas e Ranchos	43.962,50D	6.048,00	0,00	50.010,50D
3026	04.2.1.02	ENCARGOS SOCIAIS	645.383,26D	18.108,40	1.415,67	662.075,99D
3034	04.2.1.02.001	INSS	256.153,36D	7.108,82	0,00	263.262,18D
3042	04.2.1.02.002	FGTS	78.704,70D	1.793,78	0,00	80.498,48D
3078	04.2.1.02.006	Provisão de FGTS	24.499,85D	410,59	23,44	24.887,00D
3079	04.2.1.02.007	Provisão de INSS	42.232,16D	3.441,84	1.390,70	44.283,30D
3080	04.2.1.02.008	Provisão de Férias	169.269,04D	2.995,57	0,76	172.263,85D
3081	04.2.1.02.009	Provisão de 13º Salário	74.524,15D	2.357,80	0,77	76.881,18D
3085	04.2.1.03	DESPESAS GERAIS	1.889.721,72D	60.028,51	0,00	1.949.750,23D
3093	04.2.1.03.001	Comissões	48.745,70D	0,00	0,00	48.745,70D
3107	04.2.1.03.002	Aluguel	9.000,00D	3.000,00	0,00	12.000,00D
3131	04.2.1.03.005	Legais e Judiciais	27.310,44D	62,00	0,00	27.372,44D
3140	04.2.1.03.006	Material de Expediente	21.590,33D	0,00	0,00	21.590,33D
3182	04.2.1.03.010	Combustíveis e Lubrificantes	48.754,65D	3.724,00	0,00	52.478,65D
3239	04.2.1.03.015	Frete e Carretos	96.924,20D	3.900,00	0,00	100.824,20D
3271	04.2.1.03.019	Serviços Prestados - PJ	689.970,35D	39.740,75	0,00	729.711,10D
3280	04.2.1.03.020	Honorários Contábeis	46.631,07D	4.360,00	0,00	50.991,07D
3301	04.2.1.03.022	Telefone, Internet e Sistemas	52.690,67D	3.138,57	0,00	55.829,24D
3379	04.2.1.03.029	Confraternizações	163,77D	0,00	0,00	163,77D
3409	04.2.1.03.032	Seguros	5.000,00D	0,00	0,00	5.000,00D
4367	04.2.1.03.035	Uso e Consumo	842.940,54D	2.103,19	0,00	845.043,73D
3433	04.2.3	DESPESAS OPERACIONAIS FINANCEIRAS	74.056,48D	6.648,42	0,00	80.704,90D
3476	04.2.3.02	JUROS E DESCONTOS	74.056,48D	6.648,42	0,00	80.704,90D
3484	04.2.3.02.001	Juros Passivos	2.682,20C	5.927,14	0,00	3.244,94D
3492	04.2.3.02.002	Descontos Concedidos	29.287,27D	0,00	0,00	29.287,27D
3506	04.2.3.02.003	Multas Financeiras	2.477,03D	2,57	0,00	2.479,60D
3507	04.2.3.02.004	Juros s/ Empréstimos	20.528,90D	0,00	0,00	20.528,90D
3508	04.2.3.02.005	Despesas Bancárias	24.445,48D	718,71	0,00	25.164,19D
3514	04.2.4	DESPESAS OPERACIONAIS TRIBUTÁRIAS	24.584,30D	0,00	0,00	24.584,30D
3522	04.2.4.01	IMPOSTOS	24.584,30D	0,00	0,00	24.584,30D
3573	04.2.4.01.005	Alvará	171,92D	0,00	0,00	171,92D
3574	04.2.4.01.006	ICMS Outros	21.857,02D	0,00	0,00	21.857,02D
3575	04.2.4.01.007	Auto de Infração	728,49D	0,00	0,00	728,49D
3576	04.2.4.01.008	Junta Comercial	1.826,87D	0,00	0,00	1.826,87D



BENAION INDUSTRIA DE PAPEL E CELULOSE S/A

Página: 6

CNPJ : 63.739.973/0001-67

I.E.: 06.200.229-5

Balancete de Verificação de 01/03/2022 a 31/03/2022

Código	Classificação	Nome	28/02/2022	Débito	Crédito	31/03/2022
3808	05	CUSTOS DA FABRICA	0,00	765.695,55	765.695,55	0,00
3816	05.1	CUSTOS E GASTOS DE FABRICAÇÃO	0,00	765.695,55	765.695,55	0,00
3824	05.1.1	CUSTOS DIRETOS DE PRODUÇÃO	0,00	765.695,55	765.695,55	0,00
4340	05.1.1.01	MÃO DE OBRA DIRETA DE PRODUÇÃO	164.534,03D	84.402,80	1.498,09	247.438,74D
5000	05.1.1.01.001	Salarios	133.757,83D	71.099,63	1.498,09	203.359,37D
5003	05.1.1.01.004	Dsr s/ H. Extras	908,79D	534,79	0,00	1.443,58D
5006	05.1.1.01.007	Indenizações	18.317,07D	6.414,99	0,00	24.732,06D
5007	05.1.1.01.008	Adicional Noturno	2.797,80D	1.579,72	0,00	4.377,52D
5008	05.1.1.01.009	Adicional Insalubridade	881,28D	440,64	0,00	1.321,92D
5009	05.1.1.01.010	Adicional Periculosidade	4.692,84D	2.346,42	0,00	7.039,26D
5010	05.1.1.01.011	Mão de Obra Temporaria - Intermitentes	3.178,42D	1.986,61	0,00	5.165,03D
5200	05.1.1.02	ENCARGOS SOCIAIS	57.015,07D	29.138,33	0,00	86.153,40D
5201	05.1.1.02.001	FGTS	11.488,30D	5.889,22	0,00	17.377,52D
5202	05.1.1.02.002	INSS	45.526,77D	23.249,11	0,00	68.775,88D
5300	05.1.1.03	PROVISOES	50.512,58D	24.780,85	4.735,35	70.558,08D
5301	05.1.1.03.001	Provisão de INSS	7.129,33D	5.418,92	2.419,28	10.128,97D
5302	05.1.1.03.002	Provisão de FGTS	2.299,97D	1.419,17	186,29	3.532,85D
5303	05.1.1.03.003	Provisão de Ferias	27.862,05D	10.565,23	2.129,77	36.297,51D
5304	05.1.1.03.004	Provisão de 13º Salario	13.221,23D	7.377,53	0,01	20.598,75D
5400	05.1.1.04	BENEFICIOS	3.046,00D	0,00	285,00	2.761,00D
5401	05.1.1.04.001	Alimentação	390,00C	0,00	210,00	600,00C
5402	05.1.1.04.002	Plano de Saude	36,00D	0,00	25,00	11,00D
5405	05.1.1.04.005	Uniformes e EPI	3.515,00D	0,00	0,00	3.515,00D
5406	05.1.1.04.006	Vale Transportes	115,00C	0,00	50,00	165,00C
5500	05.1.1.05	SERVIÇOS CONTRATADOS	61.901,28D	14.983,04	5.754,00	71.130,32D
5502	05.1.1.05.002	Serviços Prestados - PJ	61.901,28D	14.983,04	5.754,00	71.130,32D
5600	05.1.1.06	GASTOS GERAIS	2.540.989,75D	604.996,82	155.484,36	2.990.502,21D
5601	05.1.1.06.001	Energia Eletrica	2.156.856,53D	366.849,26	155.484,36	2.368.221,43D
5608	05.1.1.06.008	Combustíveis e Lubrificantes	341.133,22D	238.147,56	0,00	579.280,78D
5613	05.1.1.06.013	Segurança Patrimonial	43.000,00D	0,00	0,00	43.000,00D
5700	05.1.1.07	GASTOS COM MANUTENÇÃO	163.989,09D	6.960,00	0,00	170.949,09D
5703	05.1.1.07.003	Manutenção de M. Utensilios	3.500,00D	0,00	0,00	3.500,00D
5704	05.1.1.07.004	Manutenção de Maq. e Equip.	160.489,09D	6.960,00	0,00	167.449,09D
6200	05.1.1.12	DEPRECIACÃO E AMORTIZACÃO	1.303,66D	433,71	0,00	1.737,37D
6201	05.1.1.12.001	Depreciação Acumulada	1.303,66D	433,71	0,00	1.737,37D
7000	05.1.1.90	ABSORÇÃO DE CUSTOS	3.043.291,46C	0,00	597.938,75	3.641.230,21C
7001	05.1.1.90.001	APROPRIACÃO DE CUSTOS (CPV)	3.043.291,46C	0,00	597.938,75	3.641.230,21C

Resumo

ATIVO	360.995.079,64D	PASSIVO	368.029.230,36C
CUSTOS E DESPESAS	12.076.272,07D	RECEITAS	5.036.367,35C
		CUSTOS DA FABRICA	0,00
Total dos débitos	7.376.247,98	Total dos créditos	7.376.247,98
Diferença entre débito e crédito			0,00
Prejuízo do exercício			7.034.150,72D





BENAION INDUSTRIA DE PAPEL E CELULOSE S/A

CNPJ : 63.739.973/0001-67

I.E.: 06.200.229-5

Balancete de Verificação de 01/03/2022 a 31/03/2022

Página: 7

Manaus / AM, 31 de março de 2022.



Wesley Mendes de Souza
Contador-CRC/AM 015431-O
CPF:851.663.592-91

WESLEY MENDES DE SOUZA

Contador

CPF: 851.663.592-91

CRC: AM/015431-O

TOCANDIRA CARREIRA BENAION

Diretor

CPF: 202.359.412-04



ACREPEL - ACRE IND. DE PAPEL E CEL LTDA

Página: 1

CNPJ : 05.826.089/0001-63

I.E.: 05.421.054-2

Balancete de Verificação de 01/03/2022 a 31/03/2022

Código	Classificação	Nome	28/02/2022	Débito	Crédito	31/03/2022
19	01	ATIVO	2.665.432,67D	155.724,00	161.081,40	2.660.075,27D
27	01.1	ATIVO CIRCULANTE	6.791,34D	155.724,00	161.081,40	1.433,94D
35	01.1.1	DISPONIBILIDADES	6.791,34D	155.724,00	161.081,40	1.433,94D
60	01.1.1.02	BANCOS CONTA MOVIMENTO	6.791,34D	155.724,00	161.081,40	1.433,94D
96	01.1.1.02.005	Banco Cora S/A	6.791,00D	154.744,00	161.081,40	453,60D
97	01.1.1.02.006	Banco Nubank S/A	0,34D	980,00	0,00	980,34D
663	01.2	ATIVO NÃO CIRCULANTE	2.658.641,33D	0,00	0,00	2.658.641,33D
671	01.2.1	ATIVO REALIZÁVEL A LONGO PRAZO	2.658.641,33D	0,00	0,00	2.658.641,33D
787	01.2.1.04	EMPRESTIMOS A PESSOAS LIGADAS	2.658.641,33D	0,00	0,00	2.658.641,33D
3884	01.2.1.04.002	Benaion Ind. de Papel S/A	2.658.641,33D	0,00	0,00	2.658.641,33D

ACREPEL - ACRE IND. DE PAPEL E CEL LTDA

Página: 2

CNPJ : 05.826.089/0001-63

I.E.: 05.421.054-2

Balancete de Verificação de 01/03/2022 a 31/03/2022

Código	Classificação	Nome	28/02/2022	Débito	Crédito	31/03/2022
1163	02	PASSIVO	2.705.237,75C	161.081,40	155.724,00	2.699.880,35C
1171	02.1	PASSIVO CIRCULANTE	53.095,84C	161.081,40	155.724,00	47.738,44C
1210	02.1.2	EMPRÉSTIMOS E FINANCIAMENTOS	42.928,73C	161.081,40	155.724,00	37.571,33C
1252	02.1.2.02	EMPRÉSTIMOS DE PESSOAS LIGADAS	42.928,73C	161.081,40	155.724,00	37.571,33C
1255	02.1.2.02.001	Benaion - Bipacel	42.928,73C	161.081,40	155.724,00	37.571,33C
1678	02.1.5	CONTAS A PAGAR	10.167,11C	0,00	0,00	10.167,11C
1732	02.1.5.02	DEMAIS CONTAS A PAGAR	10.167,11C	0,00	0,00	10.167,11C
1768	02.1.5.02.004	Alvara a Pagar	2.185,12C	0,00	0,00	2.185,12C
1770	02.1.5.02.006	IPTU a Pagar	7.981,99C	0,00	0,00	7.981,99C
1775	02.2	PASSIVO NÃO CIRCULANTE	11.573.189,18C	0,00	0,00	11.573.189,18C
1783	02.2.1	EMPRÉSTIMOS E FINANCIAMENTOS	11.573.189,18C	0,00	0,00	11.573.189,18C
1791	02.2.1.01	EMPRÉSTIMOS E FINANCIAMENTOS	11.573.189,18C	0,00	0,00	11.573.189,18C
1813	02.2.1.01.002	Banco Bradesco S/A	11.573.189,18C	0,00	0,00	11.573.189,18C
1902	02.3	PATRIMÔNIO LÍQUIDO	8.921.047,27D	0,00	0,00	8.921.047,27D
1937	02.3.1.01.001	Capital Social	981.000.000,00C	0,00	0,00	981.000.000,00C
1945	02.3.1.01.002	Capital Social a Integralizar	981.000.000,00D	0,00	0,00	981.000.000,00D
2011	02.3.4	PREJUÍZOS ACUMULADOS	8.921.047,27D	0,00	0,00	8.921.047,27D
2020	02.3.4.03	PREJUÍZOS ACUMULADOS	8.921.047,27D	0,00	0,00	8.921.047,27D
2038	02.3.4.03.001	Prejuizos Acumulados	8.921.047,27D	0,00	0,00	8.921.047,27D

ACREPEL - ACRE IND. DE PAPEL E CEL LTDA

Página: 3

CNPJ : 05.826.089/0001-63

I.E.: 05.421.054-2

Balancete de Verificação de 01/03/2022 a 31/03/2022

Código	Classificação	Nome	28/02/2022	Débito	Crédito	31/03/2022
2763	04	CUSTOS E DESPESAS	39.805,08D	0,00	0,00	39.805,08D
2925	04.2	DESPESAS	39.805,08D	0,00	0,00	39.805,08D
2933	04.2.1	DESPESAS OPERACIONAIS	35.919,45D	0,00	0,00	35.919,45D
3085	04.2.1.03	DESPESAS GERAIS	35.919,45D	0,00	0,00	35.919,45D
3271	04.2.1.03.019	Serviços Prestados - PJ	11.593,99D	0,00	0,00	11.593,99D
4367	04.2.1.03.035	Uso e Consumo	24.325,46D	0,00	0,00	24.325,46D
3433	04.2.3	DESPESAS OPERACIONAIS FINANCEIRAS	217,94D	0,00	0,00	217,94D
3476	04.2.3.02	JUROS E DESCONTOS	217,94D	0,00	0,00	217,94D
3484	04.2.3.02.001	Juros Passivos	118,94D	0,00	0,00	118,94D
3508	04.2.3.02.005	Despesas Bancarias	99,00D	0,00	0,00	99,00D
3514	04.2.4	DESPESAS OPERACIONAIS TRIBUTÁRIAS	3.667,69D	0,00	0,00	3.667,69D
3522	04.2.4.01	IMPOSTOS	3.667,69D	0,00	0,00	3.667,69D
3557	04.2.4.01.003	IPTU	3.495,77D	0,00	0,00	3.495,77D
3573	04.2.4.01.005	Alvará	171,92D	0,00	0,00	171,92D

Resumo

ATIVO	2.660.075,27D	PASSIVO	2.699.880,35C
CUSTOS E DESPESAS	39.805,08D		
Total dos débitos	316.805,40	Total dos créditos	316.805,40
	Diferença entre débito e crédito		0,00
	Prejuízo do exercício		39.805,08D

Manaus / AM, 31 de março de 2022.

Wesley Mendes de Souza
Contador CRC/AM 015431-O
CPF: 851.663.592-91

WESLEY MENDES DE SOUZA

Contador

CPF: 851.663.592-91

CRC: AM/015431-O

TOCANDIRA CARREIRA BENAION

Diretor

CPF: 202.359.412-04



MEDEIROS & MEDEIROS

ADMINISTRAÇÃO JUDICIAL

Imagens enviadas pela Recuperanda, de muros pintados peça Associação Amazonense de Artistas Plásticos:

