

VDVFS COMÉRCIO DO VESTUÁRIO LTDA
4LIONS CONFECÇÕES E COMÉRCIO DE ROUPAS E ACESSÓRIOS LTDA
NEXT CONFECÇÕES E COMÉRCIO DE ROUPAS E ACESSÓRIOS LTDA

RECUPERAÇÃO JUDICIAL
Nº 5016411-63.2023.8.24.0008

RELATÓRIO MENSAL DE ATIVIDADES

2º Relatório Mensal de Atividades
Competência: Setembro de 2023

ÍNDICE

	Aspectos jurídicos Cronograma processual Últimos eventos relevantes
	Operação Estrutura societária Operação
	Funcionários
	Dados contábeis e informações financeiras Fluxo de caixa Balanço patrimonial Demonstração do resultado do exercício Índices de liquidez
	Endividamento Passivo total Passivo extraconcursal
	Diligências nos estabelecimentos da Recuperanda



INTRODUÇÃO

O presente Relatório Mensal de Atividades (“RMA”) está previsto no artigo 22, inciso II, alínea “c”, da Lei n.º 11.101/2005 e reúne as informações operacionais, financeiras, econômicas e processuais da recuperação judicial do GRUPO NEXT, ajuizada em 06/06/2023 e com processamento deferido em 22/09/2023.

Considerando que as devedoras foram mantidas na condução das empresas (artigo 64 da Lei n.º 11.101/2005), este RMA objetiva garantir ao juízo, ao Ministério Público, aos credores e a quaisquer interessados um fluxo contínuo de informações a respeito das atividades da recuperanda, assim como da execução do plano de recuperação judicial, quando devidamente homologado.

A análise técnica contábil apresentada neste RMA é limitada às informações disponibilizadas pela recuperanda, de sua responsabilidade e de forma não exaustiva, sobre a situação da empresa.

A sonegação de informações ou a prestação de informações falsas pode caracterizar crime, sujeitando o(a) infrator(a) à pena do artigo 171 da Lei n.º 11.101/2005. No mesmo sentido, a omissão de documentos contábeis obrigatórios também encontra punição penal, conforme artigo 178 da Lei n.º 11.101/2005.

Em relação aos aspectos processuais, serão apresentadas as movimentações sobre os principais pontos desenvolvidos, com base na premissa básica descrita no artigo 47 da Lei n.º 11.101/2005.

Os dados foram coletados e analisados pela Medeiros & Medeiros, Costa Beber Administração de falências e Empresas em Recuperação Judicial, na qualidade de administradora judicial da recuperanda, extraídos dos autos do processo de recuperação judicial e a partir do fornecimento de documentos solicitados, principalmente no que tange às informações contábeis e financeiras, assim como das visitas técnicas ocorridas na sede da empresa e de reuniões com os seus representantes e respectivos procuradores.

A Recuperanda vêm cumprindo suas obrigações processuais, com a apresentação das contas demonstrativas mensais (art. 52, IV, da LREF). Informações de sua atividade estão sendo prestadas à Administração Judicial e aos credores, quando solicitadas. Os documentos de setembro foram recebidos em 03/11/2023. Os questionamentos enviados em 21/11/2023 não foram respondidos.

Todos os documentos que serviram de base para a elaboração deste relatório estão disponíveis para consulta no site www.administradorjudicial.adv.br, sendo que informações adicionais ou complementares podem ser obtidas diretamente com a administração judicial, por intermédio da central de atendimento 0800 150 1111, pelo *WhatsApp* (51) 99871-1170 ou pelo e-mail contato@administradorjudicial.adv.br.



CRONOGRAMA PROCESSUAL



06/06/2023 - Ajuizamento da Recuperação Judicial



22/09/2023 - Deferimento da Recuperação Judicial



07/07/2021 - Publicação do 1º edital



17/10/2023 - Prazo para habilitação e divergências administrativas



01/12/2023 - Prazo para apresentação do PRJ



01/12/2023 - Prazo para AJ apresentar segunda relação de credores



..... Publicação da relação de credores do art. 7º, §2º da Lei 11.101/2005



..... Prazo de impugnação a relação de credores



..... Aviso de recebimento do PRJ



..... Prazo de objeções ao PRJ



..... 1ª convocação da Assembleia Geral de Credores



..... 2ª convocação da Assembleia Geral de Credores



..... Homologação do Plano



..... Publicação do Quadro Geral de Credores



..... Previsão de encerramento da Recuperação Judicial



ÚLTIMOS EVENTOS RELEVANTES

**Evento
57**

06/10/2023: Embargos de Declaração da Recuperanda, sob fundamento de omissão em relação ao pedido de consolidação substancial.

**Evento
65**

17/10/2023: Manifestação Estado de Santa Catarina: informação de débitos fiscais estaduais.

**Evento
71**

18/10/2023: Manifestação da Administração Judicial: juntada do relatório inicial acerca das atividades das recuperandas.

**Evento
72**

25/10/2023: Decisão que, dentre outros, deferiu a consolidação substancial.

**Evento
104**

20/11/2023: Manifestação da Recuperanda em relação ao Passivo Fiscal.

**Evento
108**

20/11/2023: Manifestação da Administração Judicial em relação ao passivo fiscal.

**Evento
113**

30/11/2023: Manifestação da Administração Judicial: relatório de análise administrativa, minuta do edital do art. 7º,§2º da Lei 11.101/2005 e pedido de fixação de honorários.





OPERAÇÃO – ESTRUTURA SOCIETÁRIA

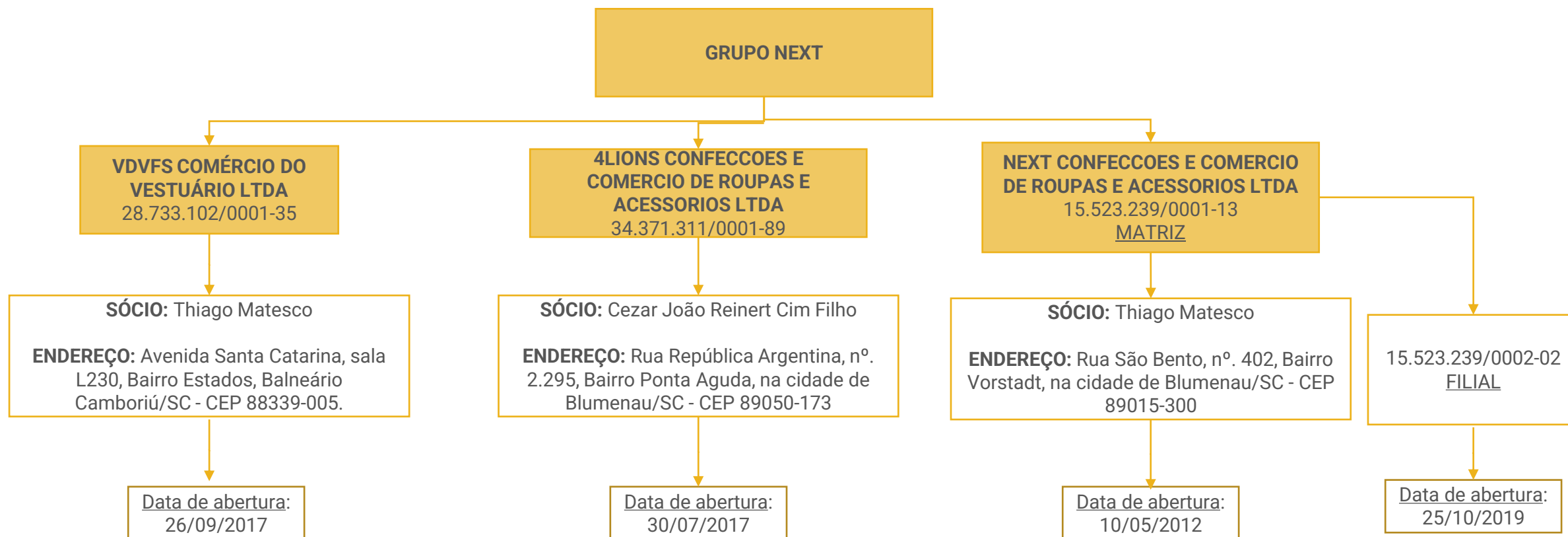

Últimas alterações societárias/ atas de assembleia:

- VDVFS Comércio do vestuário – 27/09/2023 - Concessão de recuperação judicial
- VDVFS Comércio do vestuário – 09/05/2023 – Alteração de dados (exceto nome empresarial) e consolidação de contrato
- 4 LIONS Confecções e comércio – 27/09/2023 - Concessão de recuperação judicial
- 4 LIONS Confecções e comércio– 05/06/2023 – Alteração de dados (exceto nome empresarial) e consolidação de contrato
- NEXT Confecções e comércio – 27/09/2023 - Concessão de recuperação judicial
- NEXT Confecções e comércio– 22/05/2023 – Alteração de dados (exceto nome empresarial) e consolidação de contrato





OPERAÇÃO

O grupo recuperando busca produzir coleções de vestuários que visam traduzir seu *lifestyle*, com originalidade e personalidade. O sucesso da marca Vøn der Völke exigiu que as atividades empresariais fossem organizadas, razão pela qual houve a segmentação da indústria, desenvolvimento de produtos e varejo, o que se deu através da criação das empresas Requerentes de forma a melhor explorar o potencial.

**VDVFS COMÉRCIO DO
VESTUÁRIO LTDA**
28.733.102/0001-35



Comércio

Comércio varejista de artigos do vestuário e acessórios



O CNPJ se refere a uma loja que existia em Balneário Camboriú porém foi fechada e não apresenta mais receitas.

**4LIONS CONFECÇOES E
COMERCIO DE ROUPAS E
ACESSORIOS LTDA**
34.371.311/0001-89



Indústria

Confecção de peças do vestuário, exceto roupas íntimas e as confeccionadas sob medida



É o único CNPJ que ainda está em operação e contempla a loja de Blumenau onde ocorrem as vendas para o consumidor do varejo. Além disso, a empresa realiza venda das coleções para empresas varejistas, possuindo 3 coleções ao ano.

**NEXT CONFECÇOES E COMERCIO
DE ROUPAS E ACESSORIOS LTDA**
15.523.239/0001-13

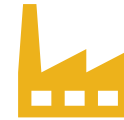

Indústria

Confecção de peças do vestuário, exceto roupas íntimas e as confeccionadas sob medida



Era o CNPJ principal porém deixou de ser utilizado tendo seu último faturamento ocorrido em janeiro de 2023 estando atualmente sem operação.





FUNCIONÁRIOS

Em setembro de 2023 ocorreu uma demissão na 4 Lions. Assim, as recuperandas encerraram com 13 colaboradores, distribuídos entre a *4Lions Confecções* e *Next Comércio*.

Apurou-se dispêndios com salários e encargos na ordem de R\$ 22.919,73.

Os salários tem sido adimplidos, contudo, o INSS e FGTS não possuem pagamentos regulares e estão com saldos anteriores em aberto.

FUNCIONÁRIOS

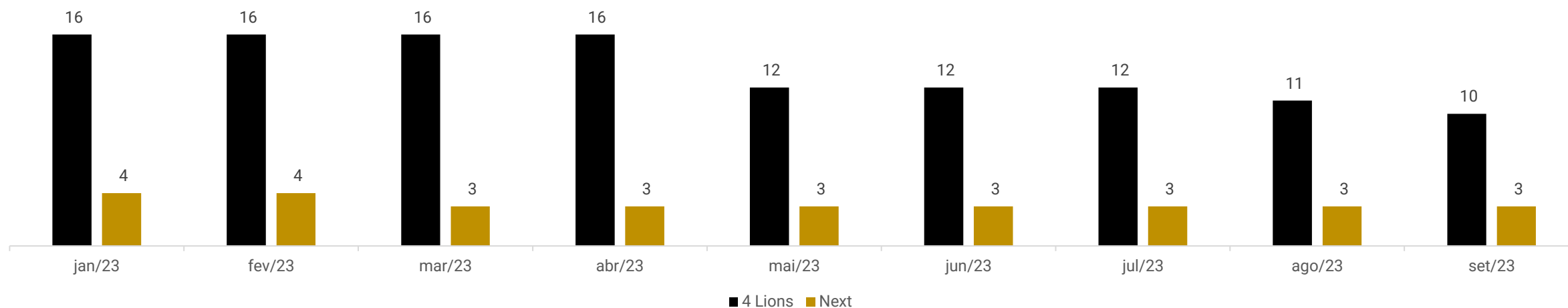



DADOS CONTÁBEIS E INFORMAÇÕES FINANCEIRAS – FLUXO DE CAIXA

DFC Indireto Consolidado	jul/23	ago/23	set/23
Resultado do Exercício	- 42.602	- 2.255	- 148.240
Depreciação Acumulada	3.135	3.049	2.983
Resultado Ajustado	- 39.467	795	- 145.257
Clientes	- 778.829	3.663.372	- 117.153
Adiantamentos CP	- 1.698	1.700	- 800
Impostos a recuperar	- 39.152	27.973	3.519
Devedores Diversos	- 2.748	494.529	- 69.744
Estoque	109.322	48.851	- 57.141
Fornecedores	73.704	39.885	153.938
Obrigações Trabalhista	404	6.169	- 5.819
Obrigações Sociais	21.633	24.399	22.895
Impostos e Contribuições a recolher	64.380	26.557	14.561
Adiantamentos LP	586.635	-3.887.221	15.980
Outras contas a pagar	689	454	225.773
Provisões	9.365	12.086	348
Parcelamentos Fiscais	- 279	- 279	- 279
Recuperação Judicial	-	- 490.150	- 33.667
Operacional	3.961	- 30.880	7.154
Investimento	-	-	-
Investimentos	-	-	-
Financiamento	-	1	- 1
C/C Socios	-	1	- 1
Variação nas atividades	3.961	- 30.879	7.153,16
Saldo início do período	72.103	76.064	45.185,25
Saldo final do período	76.064	45.185	52.338,41

Observação: tendo a recuperanda não apresentado os fluxos de caixa pelo método indireto, a administração judicial optou por elaborar os devidos relatórios com base na documentação apresentada pela empresa.

O maior prazo de pagamentos de fornecedores e outras contas a pagar foram os principais responsáveis pelo resultado operacional encerrar positivo em R\$ 7,1 mil.

Ao final de setembro os extratos bancários enviados atestaram os montantes junto Grafeno (R\$ 10.660,20), Pag Seguro (R\$ 0,00) e Viacredi (R\$ 0,00), porém o extrato do Sicredi (R\$ 29,08) da Next divergiu do contabilizado e os demais extratos não foram apresentados. O saldo de caixa não foram confirmados.





DADOS CONTÁBEIS E INFORMAÇÕES FINANCEIRAS – BALANÇO PATRIMONIAL VDVFS COMÉRCIO

Ativo	jul/23	ago/23	set/23
Ativo Circulante	450.701	442.957	435.211
Disponibilidades	7.745	-	-
Clientes	423.653	423.653	415.909
Adiantamentos	1	1	0
Impostos a recuperar	19.303	19.303	19.303
Total do Ativo	450.701	442.957	435.211
Passivo	jul/23	ago/23	set/23
Passivo Circulante	1.029.230	1.031.070	1.032.909
Fornecedores	116.512	117.512	118.512
Obrigações Sociais	75.727	76.136	76.546
Impostos e Contribuições a recolher	393.142	393.572	394.003
C/C Socios	1.175	1.175	1.174
Outras contas a pagar	442.674	442.674	442.674
Patrimônio Líquido	- 578.529	- 588.113	- 597.697
Capital Social	20.000	20.000	20.000
Lucro/Prejuízo Acumulado	- 503.691	- 503.691	- 503.691
Resultado do Exercício	- 94.838	- 104.422	- 114.006
Total do Passivo	450.701	442.957	435.211

Disponível: expressou movimento na ordem R\$ 7.744,50 relativo a recebimento de clientes e pagamento de R\$ 1.175,00 relativo a pró-labore e R\$ 6.569,50 para Conwerth Gestão restando saldo zerado ao final do período. A empresa não informou se o saldo reflete a realidade.

Clientes: engloba, montante de vendas a prazo no volume de R\$ 415 mil com diversos clientes. Expôs encolhimento de R\$ 7.744,50 em virtude do recebimento de clientes diversos. O Aging list não foi enviado o que impede atestar o saldo da rubrica.

Adiantamentos: expõem, somente, adiantamento de folha de pagamento (R\$ 0,88).

Impostos a recuperar: demonstra, créditos de tributos a receber na monta de R\$ 19,3 mil junto ao ICMS não expressando movimento desde 2022.

Fornecedores: cresceu 1% em setembro/23. As demonstrações contábeis expõem saldo com 17 credores destacando-se Ascential Serviços de informática (R\$ 99,5 mil) e DRY Office (R\$ 5 mil). Conforme a recuperanda, os saldos em atraso foram todos listados na RJ. O aging list de fornecedores não foi enviado o que impede atestar o saldo.

Obrigações trabalhistas e sociais: contempla, contribuições sociais a recolher de R\$ 76,5 mil junto a INSS e FGTS. Menciona-se que a evolução recorrente em face das obrigações sociais é devido a inadimplência dos encargos limitando a recuperanda a informar que pretendem regularizar através de transação tributária.

Obrigações tributárias e parcelamentos: compreende os tributos devidos pela recuperanda expondo crescimento recorrente em virtude da inadimplência. Os maiores saldos são em face de Simples Nacional (R\$ 265,5 mil) e ICMS (R\$ 66,5 mil). A recuperanda possui um parcelamento junto ao Simples Nacional a qual não expressa movimento levando a entender não estarem mais ativos.

Sócios: expõem, exclusivamente, pró-labore junto ao sócio Thiago Matesco de R\$ 1.174,00.

Outras contas a pagar: refere-se a obrigações a pagar junto a Condomínio Civil Pro-Indiviso do Balneário Camboriú (R\$ 439 mil), Consórcio Empreendedor do I fashion Outlet (R\$ 145,88), Município de Balneário Camboriú (R\$ 1.884,48), Sindicato dos empregados no comércio de Balneário Camboriú(R\$ 100,00) e SOMPO Seguros (R\$ 715,88). Não expressou movimento no período.

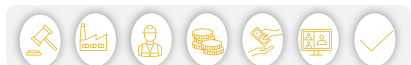



DADOS CONTÁBEIS E INFORMAÇÕES FINANCEIRAS – BALANÇO PATRIMONIAL 4 LIONS CONFECÇÕES

Ativo	jul/23	ago/23	set/23
Ativo Circulante	11.497.386	7.734.883	8.024.766
Disponibilidades	31.446	15.218	22.371
Clientes	10.350.636	6.687.264	6.812.162
Adiantamentos	133.936	132.235	133.035
Impostos a recuperar	48.863	20.889	17.370
Devedores Diversos	1.373.806	879.276	949.020
Estoque	- 441.300	-	90.807
Ativo Não Circulante	244.374	242.921	241.468
Depósitos Judiciais	17.744	17.744	17.744
Investimentos	35.419	35.419	35.419
Imobilizado	191.212	189.759	188.306
Total do Ativo	11.741.760	7.977.804	8.266.234
Passivo	jul/23	ago/23	set/23
Passivo Circulante	34.384.167	30.595.234	31.003.269
Fornecedores	7.781.238	7.820.792	7.970.645
Empréstimos e Financiamentos	3.273.665	3.273.665	3.273.665
Obrigações Trabalhista	33.099	35.068	29.373
Obrigações Sociais	763.272	783.646	802.516
Impostos e Contribuições a recolher	2.858.790	2.884.531	2.898.310
C/C Socios	1.174	1.175	1.175
Adiantamentos	5.084.228	1.197.007	1.204.005
Outras contas a pagar	14.484.953	14.485.407	14.711.179
Provisões	103.748	113.943	112.400
Passivo Não Circulante	4.186	3.907	3.628
Parcelamentos Fiscais	4.186	3.907	3.628
Patrimônio Líquido	-22.646.593	-22.621.337	- 22.740.663
Capital Social	30.000	30.000	30.000
Lucro/Prejuízo Acumulado	-22.556.868	-22.556.868	- 22.556.868
Resultado do Exercício	- 119.725	- 94.469	- 213.795
Total do Passivo	11.741.760	7.977.804	8.266.234

Disponível: em setembro/23, contempla, conta movimento junto a Grafeno (R\$ 10.660,20), Pag Seguro (R\$ 0,00) e Viacredi (R\$ 0,00), além de aplicações financeiras de R\$11.711,01 em face de Viacredi, Sicoob e Unicredi. Expressou evolução de 47%. Os extratos enviados certificaram o saldo contabilizado.

Clientes: engloba, montante de vendas a prazo de R\$ 6.812.161,91 sendo o saldo mais expressivo registrado como “clientes diversos” de R\$ 5,2 milhões. Expôs evolução de 2% em setembro/23. O aging list de clientes apresenta saldo zerado divergindo do contabilizado sem maiores explicações.

Adiantamentos: expõem adiantamento a securitizadoras (R\$ 31.670,26), adiantamentos a fornecedores (R\$ 101,3 mil). Demonstrou evolução em virtude dos novos adiantamentos de fornecedores (R\$ 28.686,20) terem sido superiores aos recebimentos/baixas (R\$ 27.886,20). Não foi apresentado relatório de adiantamentos impedindo maiores explicações.

Impostos a recuperar: demonstra créditos de tributos recuperar na monta de R\$ 17,3 mil. Os maiores saldos são em face de ICMS a recuperar (R\$ 15,7 mil) e IPI (R\$ 1,4 mil). Demonstrou encolhimento em face das compensações (R\$ 23,3 mil) terem sido superiores aos novos créditos (R\$ 19,7 mil).

Devedores diversos: expressa monta de R\$ 949 mil relativo ao mútuo junto a Next Confecções. Salieta-se que ocorreu retificação no saldo de agosto porém não houve envio de documentos ajustados e nem maiores explicações. Não foi apresentado contrato de mútuo entre as partes.

Estoque: compõem estoques de mercadorias para revenda com valor de R\$ 90 mil em setembro/23. O inventário de estoque foi enviado e atestou o saldo. Evidencia-se que ocorreram ajustes no saldo de agosto porém não foi apresentado demonstrações ajustadas, tão pouco se expôs maiores justificativas.

Depósitos judiciais: reflete saldo de R\$ 17,7 mil relativo a depósito garantia no juízo federal sem maiores explicações e sem movimento nos últimos períodos.

Investimentos: representa consórcios em face do Banco do Brasil e Itaú, sem notícia de estarem ativos. Não expressou movimento em setembro.

Imobilizado: contempla, bens imobilizados em operação junto a computadores e periféricos (R\$ 33,9 mil), instalações (R\$ 3,9 mil), móveis e utensílios (R\$ 98,7 mil), veículos (R\$ 91,8 mil) e depreciação acumulada de R\$ 43,9 mil. As movimentações se restringiram a apuração de depreciação no montante de R\$ 1.453,10.





DADOS CONTÁBEIS E INFORMAÇÕES FINANCEIRAS – BALANÇO PATRIMONIAL 4 LIONS CONFECÇÕES

Ativo	jul/23	ago/23	set/23
Ativo Circulante	11.497.386	7.734.883	8.024.766
Disponibilidades	31.446	15.218	22.371
Clientes	10.350.636	6.687.264	6.812.162
Adiantamentos	133.936	132.235	133.035
Impostos a recuperar	48.863	20.889	17.370
Devedores Diversos	1.373.806	879.276	949.020
Estoque	- 441.300	-	90.807
Ativo Não Circulante	244.374	242.921	241.468
Depósitos Judiciais	17.744	17.744	17.744
Investimentos	35.419	35.419	35.419
Imobilizado	191.212	189.759	188.306
Total do Ativo	11.741.760	7.977.804	8.266.234
Passivo	jul/23	ago/23	set/23
Passivo Circulante	34.384.167	30.595.234	31.003.269
Fornecedores	7.781.238	7.820.792	7.970.645
Empréstimos e Financiamentos	3.273.665	3.273.665	3.273.665
Obrigações Trabalhista	33.099	35.068	29.373
Obrigações Sociais	763.272	783.646	802.516
Impostos e Contribuições a recolher	2.858.790	2.884.531	2.898.310
C/C Socios	1.174	1.175	1.175
Adiantamentos	5.084.228	1.197.007	1.204.005
Outras contas a pagar	14.484.953	14.485.407	14.711.179
Provisões	103.748	113.943	112.400
Passivo Não Circulante	4.186	3.907	3.628
Parcelamentos Fiscais	4.186	3.907	3.628
Patrimônio Líquido	-22.646.593	-22.621.337	- 22.740.663
Capital Social	30.000	30.000	30.000
Lucro/Prejuízo Acumulado	-22.556.868	-22.556.868	- 22.556.868
Resultado do Exercício	- 119.725	- 94.469	- 213.795
Total do Passivo	11.741.760	7.977.804	8.266.234

Fornecedores: evoluiu 2% no mês de setembro encerrando com montante de R\$ 7,9 milhões. Destacam-se os saldos com ECO Blue Confeccões (R\$ 4 milhões), Floratta Criações (R\$ 1 milhão) e IN-THEL Indústria (R\$ 779,7 mil). O aging list enviado compreende apenas as movimentações do mês o que impede atestar o saldo da rubrica.

Empréstimos e financiamentos: engloba, banco conta empréstimos (R\$ 3,2 milhões) em face de CRF Premier Participações (R\$ 2,3 milhões), BARU (R\$ 453 mil) e Banestrina Serviços Creditícios (R\$ 441 mil) sendo estes montantes arrolados na RJ.

Obrigações trabalhistas e sociais: contempla, salários a pagar (R\$ 29 mil) e contribuições sociais a recolher (R\$ 802 mil). Em setembro/23, os salários foram adimplidos porém os encargos contam com inadimplência motivando o aumento recorrente.

Obrigações tributárias: compreende os tributos devidos pela recuperanda sendo os maiores saldos são em face de ICMS (R\$ 1,7 milhões) e COFINS (R\$ 798 mil). Apresenta crescimento periódico devido a inadimplência ocasionado pela falta de recursos em caixa. O parcelamento do Simples Nacional foi adimplido no mês.

Adiantamentos: contempla, adiantamentos de clientes (R\$ 562 mil) relativo a valores adiantados pelos clientes que serão baixados quando da entrega de mercadorias, e, adiantamento a securitizadoras (R\$ 641 mil). No mês de setembro ocorreram novos adiantamentos de R\$ 6,9 mil com diversos clientes. A empresa não apresentou relatório de adiantamentos.

Sócios: expõem, exclusivamente, pró-labore junto ao sócio de R\$ 1.175,00.

Outras contas a pagar: engloba, farmácia (R\$ 1,9 mil), Fort Bones Ltda (R\$ 27,6 mil), Hercilio Pereira da Silva (R\$ 7,5 milhões), Humberto Matesco (R\$ 5,6 mi), Multipla Securitizadora (R\$ 70,6 mil), Paz Administradora de bens (R\$ 840 mil), Petra serviços (R\$ 365 mil) sendo estes valores arrolados na RJ com exceção do saldo de farmácia e Fort Bones. Além disso, contempla saldos de receitas de descontos, juros e rendimento de aplicação a apropriar no qual a recuperanda informou manter na conta de "outras contas a pagar" até que as receitas financeiras sejam tributadas e, empréstimos extraconcursais junto Hercilio Pereira da Silva de R\$ 200 mil e Humberto Matesco de R\$ 25 mil. Expressou evolução no mês e virtude de empréstimos efetuados por Hercilio Pereira da Silva de R\$ 200 mil.

Parcelamentos fiscais: reflete, parcelamento de simples nacional com saldo de R\$ 4,3 mil e conta redutora de encargos com parcelamentos de R\$ 767,57. Em setembro/23 ocorreu transferência de saldo do longo para curto prazo.





DADOS CONTÁBEIS E INFORMAÇÕES FINANCEIRAS – BALANÇO PATRIMONIAL NEXT CONFECÇÕES

Ativo	jul/23	ago/23	set/23
Ativo Circulante	3.043.675	2.546.618	2.512.951
Disponibilidades	36.874	29.967	29.967
Clientes	1.326.346	1.326.346	1.326.346
Adiantamentos	1	1	1
Impostos a recuperar	824.973	824.973	824.973
Estoque	855.481	365.330	331.664
Ativo Não Circulante	85.638	84.042	82.512
Depósitos - Bloqueio Judicial	18.371	18.371	18.371
Imobilizado	67.267	65.670	64.141
Total do Ativo	3.129.313	2.630.659	2.595.463
Passivo	jul/23	ago/23	set/23
Passivo Circulante	15.904.046	15.423.319	15.407.453
Fornecedores	3.706.542	3.705.873	3.708.959
Empréstimos e Financiamentos	377.092	377.092	377.092
Obrigações Trabalhista	2.009	6.209	6.085
Obrigações Sociais	2.469.528	2.473.144	2.476.760
Impostos e Contribuições a recolher	4.385.523	4.385.908	4.386.259
C/C Socios	1.175	1.175	1.175
Adiantamentos	1.198.446	1.198.446	1.207.429
Outras contas a pagar	35.052	35.052	35.052
Recuperação Judicial	3.714.256	3.224.106	3.190.439
Provisões	14.423	16.313	18.204
Passivo Não Circulante	14.600.927	14.600.927	14.600.927
Mútuo	14.600.927	14.600.927	14.600.927
Patrimônio Líquido	-27.375.660	-27.393.586	-27.412.917
Capital Social	100.000	100.000	100.000
Lucro/Prejuízo Acumulado	-27.303.579	-27.303.579	-27.303.579
Resultado do Exercício	-172.081	-190.007	-209.338
Total do Passivo	3.129.313	2.630.659	2.595.463

Disponível: em setembro/23, as entradas e saídas de recursos foram na casa de R\$ 8.982,48 mantendo o valor de disponível em R\$ 29.967,20. O saldo de caixa foi atestado pela empresa. Apenas o extrato bancário do Sicredi (R\$29,08) foi apresentado e expôs divergência do contabilizado em R\$ 97,37 sem maiores explicações.

Clientes: engloba, montante de vendas a prazo no volume de R\$ 1,3 milhões com diversos clientes não demonstrando movimento nos últimos períodos. O aging list de clientes não foi enviado o que impede certificar o montante contabilizado porém o saldo foi atestado pela recuperanda.

Adiantamentos: expõem, exclusivamente, adiantamento de folha de pagamento (R\$ 1,32).

Impostos a recuperar: demonstra, créditos de tributos a receber na monta de R\$ 824 mil. Os maiores saldos em face de ICMS a recuperar (R\$ 607,6 mil) e PIS (R\$ 12,1 mil). Não apresentou oscilação no mês.

Estoque: compõem estoques de mercadorias para revenda com valor de R\$ 331 mil em setembro/23. O relatório de estoque não foi apresentado. Evidencia-se que ocorreram retificações em agosto/23 porém sem maiores explicações.

Depósitos judiciais: expõem bloqueios judiciais de R\$ 18.371,35 não ocorrendo movimento desde de 2021.

Imobilizado: contempla, computadores e periféricos (R\$ 96,8 mil), instalações (R\$ 1,6 mil), máquinas e equipamentos (R\$ 12,9 mil), móveis e utensílios (R\$ 92,8 mil) e depreciação de R\$ 140,1 mil. Expressou movimento em face da apuração de depreciação mensal de R\$ 1,5 mil.





DADOS CONTÁBEIS E INFORMAÇÕES FINANCEIRAS – BALANÇO PATRIMONIAL NEXT CONFECÇOES

Ativo	jul/23	ago/23	set/23
Ativo Circulante	3.043.675	2.546.618	2.512.951
Disponibilidades	36.874	29.967	29.967
Clientes	1.326.346	1.326.346	1.326.346
Adiantamentos	1	1	1
Impostos a recuperar	824.973	824.973	824.973
Estoque	855.481	365.330	331.664
Ativo Não Circulante	85.638	84.042	82.512
Depositos - Bloqueio Judicial	18.371	18.371	18.371
Imobilizado	67.267	65.670	64.141
Total do Ativo	3.129.313	2.630.659	2.595.463
Passivo	jul/23	ago/23	set/23
Passivo Circulante	15.904.046	15.423.319	15.407.453
Fornecedores	3.706.542	3.705.873	3.708.959
Empréstimos e Financiamentos	377.092	377.092	377.092
Obrigações Trabalhista	2.009	6.209	6.085
Obrigações Sociais	2.469.528	2.473.144	2.476.760
Impostos e Contribuições a recolher	4.385.523	4.385.908	4.386.259
C/C Socios	1.175	1.175	1.175
Adiantamentos	1.198.446	1.198.446	1.207.429
Outras contas a pagar	35.052	35.052	35.052
Recuperação Judicial	3.714.256	3.224.106	3.190.439
Provisões	14.423	16.313	18.204
Passivo Não Circulante	14.600.927	14.600.927	14.600.927
Mútuo	14.600.927	14.600.927	14.600.927
Patrimônio Líquido	-27.375.660	-27.393.586	-27.412.917
Capital Social	100.000	100.000	100.000
Lucro/Prejuízo Acumulado	-27.303.579	-27.303.579	-27.303.579
Resultado do Exercício	-172.081	-190.007	-209.338
Total do Passivo	3.129.313	2.630.659	2.595.463

Fornecedores: expressou crescimento inferior a 1% no mês de setembro. As demonstrações contábeis expõem saldo com diversos credores com destaque para R2J Serviços Ltda de R\$ 1,9 milhões, restando montante de R\$ 3,7 milhões. Salienta-se que a R2J é o antigo nome da 4 LIONS. O aging list apresentado expôs saldo de movimentações do mês impossibilitando atestar o montante contabilizado.

Empréstimos e financiamentos: engloba, banco conta empréstimos (R\$ 377 mil) em face de Bradesco (R\$ 95,2 mil), Cooperativa de Crédito do Vale do Itajaí (R\$ 74,4 mil) e Sicoob (R\$ 207,3 mil). Salienta-se que estes montantes foram arrolados na RJ.

Obrigações trabalhistas e sociais: contempla, salários a pagar (R\$ 6 mil) e contribuições sociais a recolher (R\$ 2,4 milhões). Em setembro/23, os salários foram pagos porém os encargos contam com inadimplência. Se evidencia evolução em face da inadimplência dos encargos sociais.

Obrigações tributárias: compreende os tributos devidos pela recuperanda expondo crescimento em virtude da falta de pagamentos. Os maiores saldos são de ICMS (R\$ 2,4 milhões) e COFINS (R\$ 998,7 mil). A empresa possui parcelamentos de PIS, COFINS e Simples Nacional porém sem movimento o que leva a crer não estarem mais ativos.

Sócios: expõem, exclusivamente, pró-labore junto ao sócio Thiago Matesco de R\$ 1.175,00.

Adiantamentos: compreende, exclusivamente, adiantamentos a securitizadora de R\$ 1,2 milhão. O crescimento em setembro ocorreu devido ao recebimento de securitizadoras porém sem maiores explicações.

Outras contas a pagar: engloba, receitas de aplicação financeira a apropriar de R\$ 35 mil. A recuperanda explanou que costuma manter as receitas financeiras no passivo até que sejam devidamente tributadas pelo setor fiscal. Não expõem movimento no período.

Recuperação judicial: contempla, os valores arrolados na RJ com 11 credores fornecedores na monta de R\$ 3,1 milhões. No mês apresentou retração devido a ajuste contábil entre o valor arrolado para 4 LIONS e o saldo de estoque da Next Confecções.

Provisões: é composta por provisões de férias (R\$ 9,3 mil), de INSS (R\$ 3,6 mil), FGTS (R\$ 1 mil) e 13° salário (R\$ 4 mil). Cresceu principalmente devido a apuração de provisão de férias e 13° salário.

Mútuo: reflete, contratos de mútuo efetuados entre a recuperanda e Fernanda Aline Breitenbach (R\$ 500 mil), Hercilio Pereira da Silva (R\$ 7.068.951,39) e Humberto Matesco (R\$ 7.031.975,42). Não expressa movimentação desde 2022.

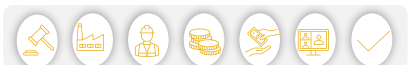



DADOS CONTÁBEIS E INFORMAÇÕES FINANCEIRAS – DRE CONSOLIDADO

DRE - Consolidado	jul/23	ago/23	set/23	2023
Receita Bruta	1.317.879	238.938	124.898	9.662.889
Venda de Mercadorias	559.415	182.939	114.068	8.301.375
Venda de Serviços	754.603	49.200	10.829	1.321.633
Deduções sobre vendas	- 985.641	- 50.814	26.788	- 6.593.978
Impostos	- 19.956	- 50.299	26.788	- 624.963
Receita Líquida	332.237	188.123	98.110	3.068.912
Custo de Produção	- 115.067	- 11.612	11.612	- 1.331.075
Custo de Vendas de Mercadorias	- 11.477	- 11.258	11.954	- 129.528
Resultado Bruto	205.693	165.254	74.544	1.606.556
<i>Margem Bruta</i>	62%	88%	76%	52%
Despesas Administrativas e Gerais	- 151.953	- 115.704	150.684	- 1.258.898
Depreciação	- 3.135	- 3.049	2.983	- 28.213
Despesa Comercial	- 93.132	- 48.708	68.720	- 847.016
Resultado Operac. Antes do Resultado Financeiro	- 42.426	- 2.206	147.843	- 531.346
<i>EBITIDA</i>	- 39.291	843	144.860	- 503.133
<i>Margem Operacional</i>	-13%	-1%	-151%	-17%
Despesas financeiras	- 176	- 100	398	- 6.138
Resultado Líquido do Exercício	- 42.602	- 2.258	148.240	- 537.141
<i>Margem Líquida</i>	-13%	-1%	-151%	-18%

Receita bruta: contempla vendas de mercadorias de R\$ 114 mil e de serviços de R\$ 10,8 mil expressando queda de 48%. A operação contempla a loja de Blumenau onde ocorrem as vendas para o consumidor do varejo, além da empresa realizar venda das coleções para empresas varejistas sendo muito suscetível as volatilidades do mercado.

Deduções: expõem, exclusivamente, impostos sobre vendas com destaque para ICMS de R\$ 17 mil e COFINS de R\$ 7 mil. A retração no mês acompanha o encolhimento na receita.

Custos: engloba, custos de produção relativos a salários (R\$ 11,6 mil) e custo de mercadorias vendidas em face de fretes (R\$ 646,29), salários (R\$ 6,2 mil) e encargos sociais (R\$ 5 mil). Demonstrou crescimento irrisório frente aos dispêndios com fretes.

Despesas administrativas e gerais: compreende, salários, pró-labore, encargos sociais, aluguéis, publicidade e propaganda, assistência contábil, água, energia elétrica, depreciação, etc. A evolução se deve a gastos com anúncio e publicidade e serviços de informática.

Despesas comerciais: integra-se por salários, gratificações, encargos sociais e comissões sobre vendas. A elevação em setembro foi ocasionada pela apuração de comissões. A empresa não informou qual política adota para apuração das comissões.

Resultado financeiro: considerando a inexistência de receitas financeiras, o resultado financeiro encerrou negativo em R\$ 397,50, devido as despesas bancárias (R\$ 14,02), juros sobre impostos (R\$ 59,04) e juros sobre pagamentos em atraso (R\$ 324,44)

Resultado líquido: a queda na receita associada aos custos e despesas elevados mantiveram a série de resultados negativos e motivaram o prejuízo de R\$ 148.240,35. O acumulado de 2023 é negativo em R\$ 537.141,48.





DADOS CONTÁBEIS E INFORMAÇÕES FINANCEIRAS – INDÍCES DE LIQUIDEZ

4 LIONS CONFECÇÕES

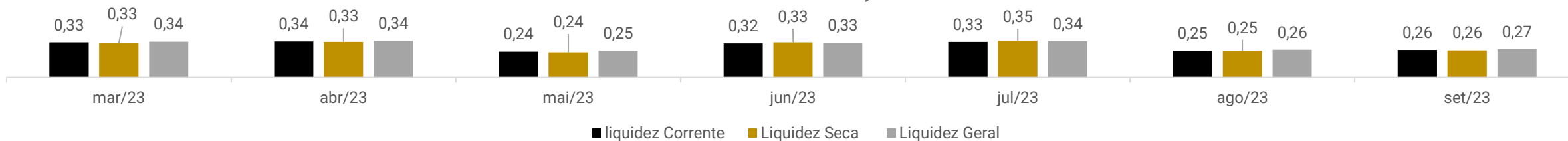

NEXT CONFECÇÕES

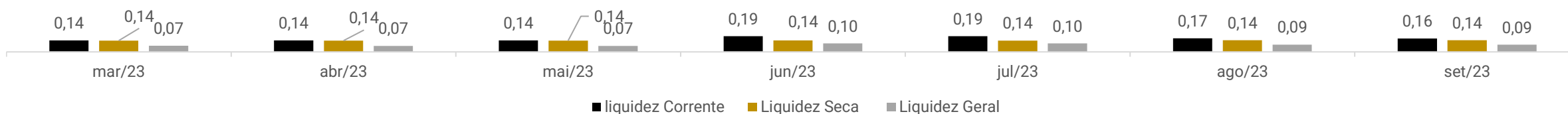

VDFVS

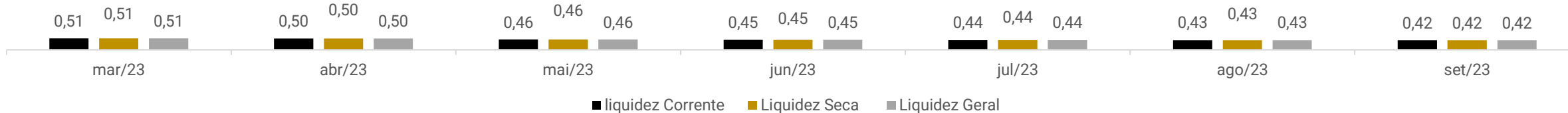

Os índices de liquidez evidenciam a capacidade de pagamento da empresa, sendo que o resultado esperado é superior a um.

Nos períodos analisados o Grupo Next não apresenta capacidade de pagamento, considerando os índices de liquidez geral, seca e corrente. Assim, as recuperanda demonstram não conterem capacidade de honrar com suas obrigações sejam elas de curto ou longo, utilizando seus bens e direitos.

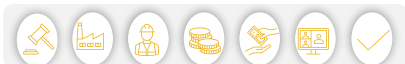

ENDIVIDAMENTO – PASSIVO TOTAL

Passivo global de R\$ 73.451.006,72.

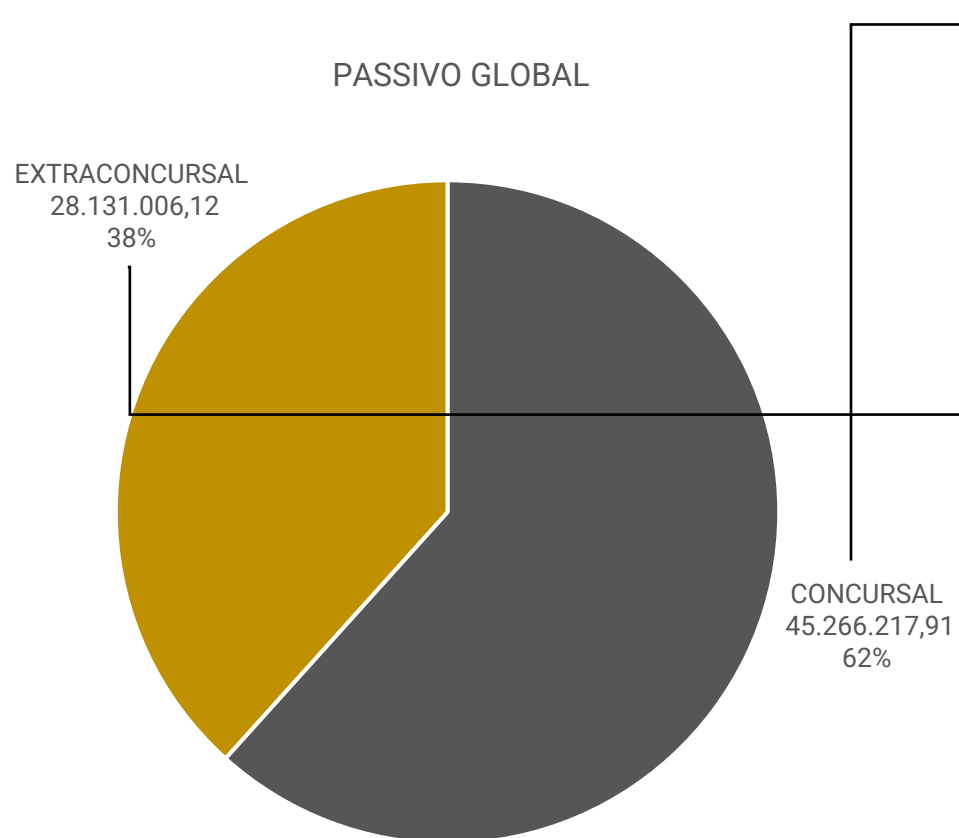

Concursal

Natureza	Quantidade de credores	% quantidade de credores	Valor total	% Valor total
Classe I Trabalhista	50	21,10%	219.596,96	0,49%
Classe II Garantia Real	-	0,00%	-	0,00%
Classe III Quirografário	74	31,22%	37.141.026,59	82,05%
Classe IV Microempresa	113	47,68%	7.905.594,36	17,46%
Total	237	100%	45.266.217,91	100%

Extra Concursal

Em setembro/2023 o passivo extraconcursal somou R\$ 28,1 milhões sendo composto por obrigações sociais, impostos e contribuições, sócios, adiantamentos, provisões, parcelamentos fiscais e mútuo.





ENDIVIDAMENTO – PASSIVO EXTRACONCURSAL

Passivo extraconcursal

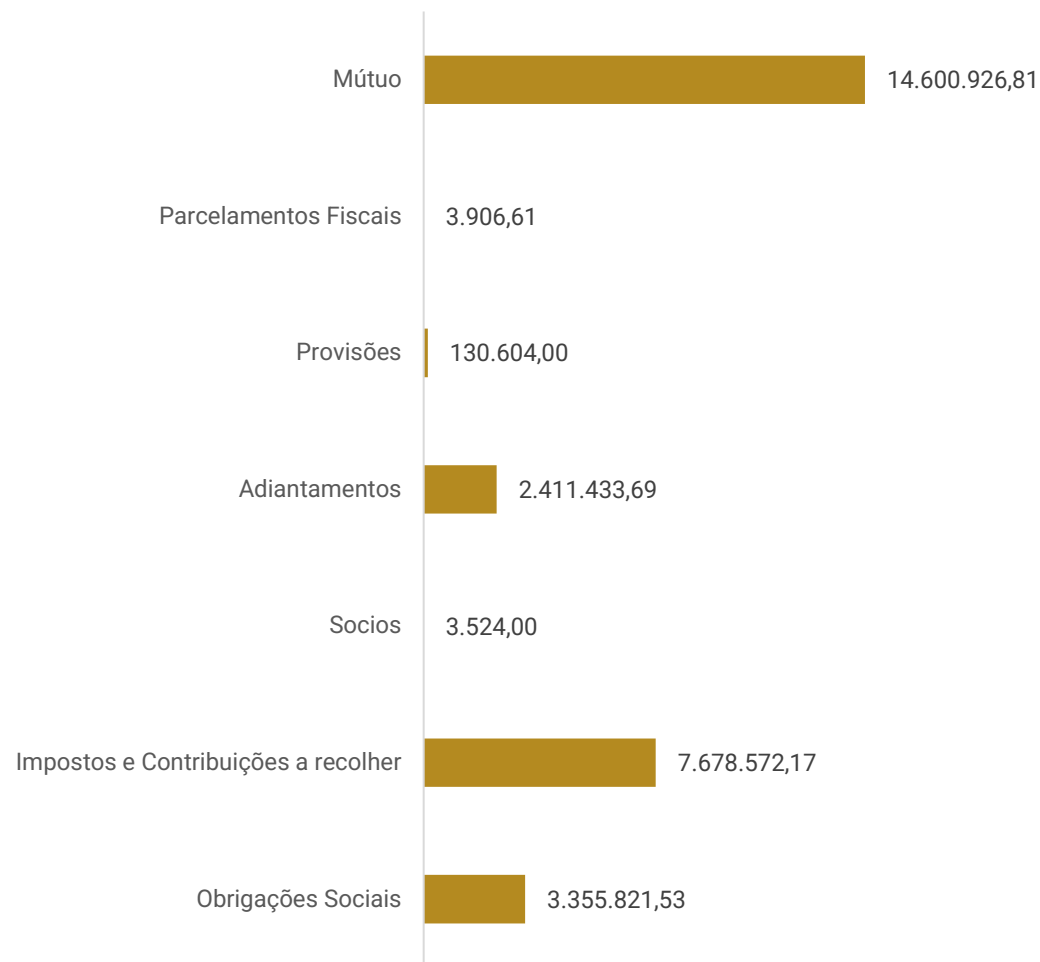

Mútuo: é a rubrica mais pesada do passivo extraconcursal e contempla contratos de mútuo entre as recuperandas, Fernanda Aline Breitenbach, Hercilio Pereira da Silva e Humberto Matesco.

Parcelamentos fiscais: contempla, parcelamento de simples nacional de R\$ 3.906,61.

Provisões: reflete, provisões de 13º salário, de férias, FGTS e INSS.

Adiantamentos: compila, adiantamentos de clientes e de securitizadoras, e “compensação devolução venda”.

Sócios: apresenta valores relativos a pró-labore do sócios Thiago Matesco e Cezar Joao Reinert Cim Filho.

Impostos e contribuições: expõem os valores de tributos a pagar com crescimento recorrente em virtude da inadimplência. Os tributos correntes não tem sido adimplidos e apenas o parcelamento do Simples Nacional da 4 Lions foi pago em setembro/23.

Obrigações sociais: refere-se a montantes de INSS e FGTS que se encontram inadimplentes ocasionando aumento recorrente no saldo.





DILIGÊNCIAS NOS ESTABELECIMENTOS DA RECUPERANDA

No dia 17/10/2023 reuniram-se por intermédio da plataforma Zoom, a administração judicial e os representantes da empresa, na pessoa do consultor Lucas Franza, os sócios Cezar e Tiago, e os advogados Dra. Raquel e Dr. Rodrigo.

Relataram que as recuperandas atravessam períodos de dificuldade há, pelo menos, 5 anos, especialmente em razão da operação ter nascido com caixa baixo, necessitando se alavancar financeiramente, pois o setor têxtil necessita de investimento alto. Além disso, expuseram que possuíam projeto para se reerguer, contudo, o período de greve de caminhoneiros, associado à pandemia de Covid impediram a aplicação desse projeto.

Informaram que, atualmente, concentram internamente a parte criativa e desenvolvimento das coleções, terceirizando a produção com indústrias parceiras e já chegaram a comercializar 110 mil peças por coleção. Mencionaram que a marca Von der Volke é bem conceituada e existe um desejo forte, comercializando 3 coleções ao ano com cerca de cem mil peças para coleção.

Ainda, manifestaram possuir boa relação com os fornecedores, obtendo, o em alguns casos, condições de pagamentos melhores no caso das indústrias terceirizadas. Contudo, as matérias-primas são compradas à vista. Relatam ainda, que recebem de clientes com um prazo médio de 76 dias, possuindo uma carteira pulverizada.

Por fim, informaram que costumam se financiar através de descontos com FIDIC a uma taxa de 2 a 3%. Alegam estar com salários de funcionários e comissões em dia, porém, os encargos sociais e tributos estão em atraso.



DILIGÊNCIAS NOS ESTABELECIMENTOS DA RECUPERANDA

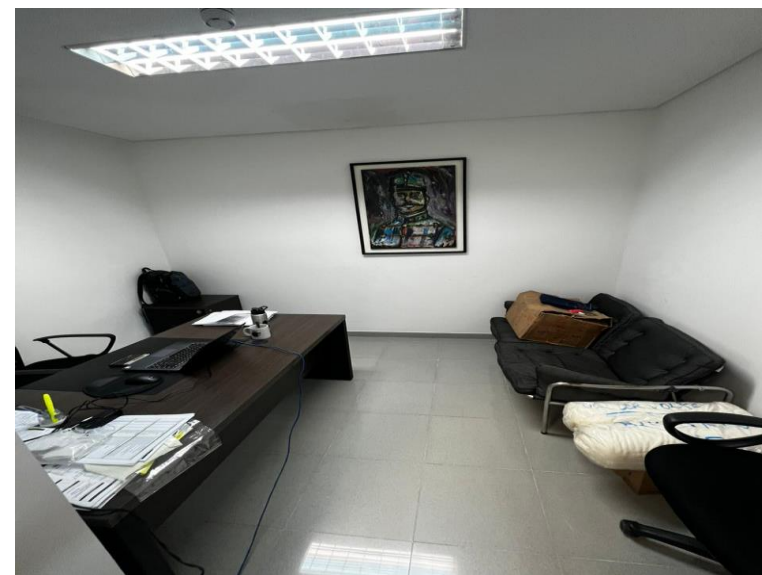
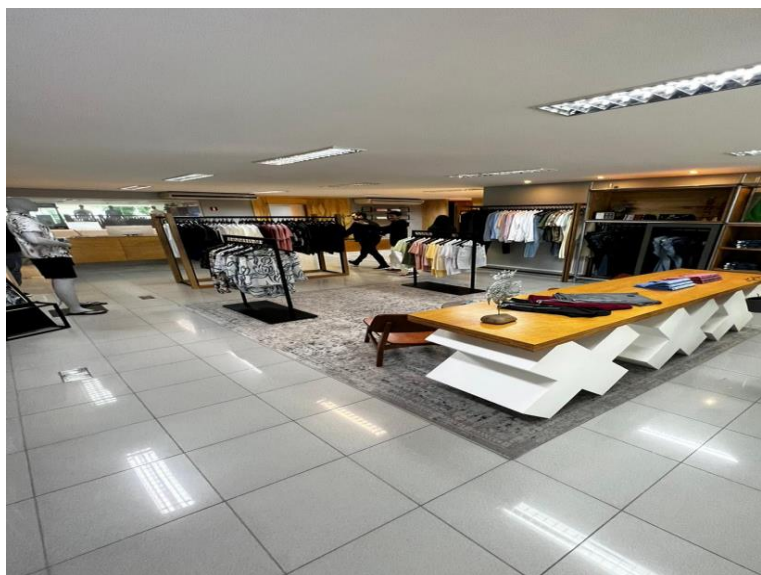
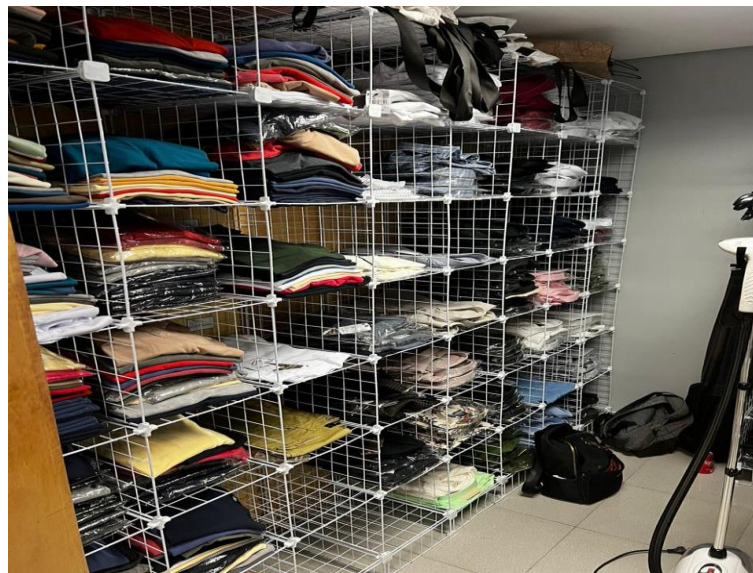

Fotos enviadas pela recuperanda em 20/10/2023.



ANEXOS

1

Demonstrações contábeis de setembro/2023

BALANCETE

Código	Classificação	Descrição da conta	Saldo Anterior	Débito	Crédito	Saldo Atual
10004	1	ATIVO	442.956,78	7.744,58	15.489,88	435.211,48
10011	1.1	ATIVO CIRCULANTE	442.956,78	7.744,58	15.489,88	435.211,48
10027	1.1.01	CAIXA E EQUIVALENTES DE CAIXA	0,00	7.744,50	7.744,50	0,00
10033	1.1.01.01	CAIXAS	0,00	7.744,50	7.744,50	0,00
10040	1.1.01.010.01	CAIXA	0,00	7.744,50	7.744,50	0,00
10518	1.1.02	CLIENTES	423.653,34	0,00	7.744,50	415.908,84
10524	1.1.02.01	DUPLICATAS A RECEBER	423.653,34	0,00	7.744,50	415.908,84
10531	1.1.02.010.01	CLIENTES MERCADO INTERNO	0,00	0,00	0,00	0,00
49822	1.1.02.010.010	CLIENTES DIVERSOS	423.653,34	0,00	7.744,50	415.908,84
13541	1.1.03	OUTROS CREDITOS	19.303,44	0,08	0,88	19.302,64
13557	1.1.03.01	ADIANTAMENTOS	0,88	0,08	0,88	0,08
13601	1.1.03.010.01	FOLHA PAGTO.-TROCO A REGULARIZAR	0,88	0,08	0,88	0,08
13729	1.1.03.03	IMPOSTOS A RECUPERAR	19.302,56	0,00	0,00	19.302,56
13741	1.1.03.030.01	ICMS A RECUPERAR	19.302,56	0,00	0,00	19.302,56
20004	2	PASSIVO	442.956,78	17.328,50	9.583,20	435.211,48
20011	2.1	PASSIVO CIRCULANTE	1.031.069,81	7.744,50	9.583,20	1.032.908,51
20027	2.1.01	FORNECEDORES	117.511,72	6.569,50	7.569,50	118.511,72
20033	2.1.01.01	FORNECEDORES NACIONAIS	4.084,50	6.569,50	7.569,50	5.084,50
68766	2.1.01.010.01	CONWERT GESTAO EMPRESARIAL LTDA	325,50	6.569,50	6.569,50	325,50
68765	2.1.01.010.01	ESCRITORIO DE CONTABILIDADE BLUMENAU LTDA	3.000,00	0,00	1.000,00	4.000,00
68768	2.1.01.010.01	SCHWARTZ SUPORTE TECNICO EIRELI - ME	759,00	0,00	0,00	759,00
20028	2.1.01.03	FORNECEDORES - RECUPERAÇÃO JUDICIAL	113.427,22	0,00	0,00	113.427,22
20029	2.1.01.030.01	ANDRE GRIGNANI DADA	350,00	0,00	0,00	350,00
20030	2.1.01.030.01	ASAAS GESTAO FINANCEIRA S.A.	146,62	0,00	0,00	146,62
20031	2.1.01.030.01	ASCENTIAL SERVIÇOS DE INFORMAÇÃO LTDA	99.518,46	0,00	0,00	99.518,46
20032	2.1.01.030.01	CLIMAKO CLIMATIZAÇÃO LTDA - ME	358,00	0,00	0,00	358,00
20047	2.1.01.030.01	CLIMEDICICA OCUPACIONAL E ASSESSORIA LTDA	135,00	0,00	0,00	135,00
20046	2.1.01.030.01	CLIOMED MEDICINA DO TRABALHO SERVICOS MEDICOS HC	255,00	0,00	0,00	255,00
20048	2.1.01.030.01	DRY OFFICE SERVICOS DE ACABAMENTO EM GESSO LTDA	5.000,00	0,00	0,00	5.000,00
20049	2.1.01.030.01	ESCRITORIO DE CONTABILIDADE BLUMENAU LTDA	1.769,60	0,00	0,00	1.769,60
20050	2.1.01.030.01	G.I. VALE EUROPEU CONTABILIDADE LTDA	3.659,40	0,00	0,00	3.659,40
20051	2.1.01.030.01	GLOBAL OSI BRASIL TELECOMUNICACOES E CONECTIVIDAD	160,48	0,00	0,00	160,48
20052	2.1.01.030.01	MAICON VINICIUS BACK CESAR DOSE	390,00	0,00	0,00	390,00
20053	2.1.01.030.01	RODIVAL PEREIRA DA SILVA	400,00	0,00	0,00	400,00
20054	2.1.01.030.01	RODIVAL PEREIRA DA SILVA	840,00	0,00	0,00	840,00
20055	2.1.01.030.01	SESMED SERVICOS MEDICOS LTDA ME	120,00	0,00	0,00	120,00
20056	2.1.01.030.01	SISPLAN SISTEMAS E PLANEJAMENTO LTDA - ME	324,66	0,00	0,00	324,66
21009	2.1.03	OBRIGACOES A PAGAR	913.558,09	1.175,00	2.013,70	914.396,79
21106	2.1.03.02	OBRIGACOES SOCIAIS A RECOLHER	76.136,37	0,00	409,20	76.545,57
21127	2.1.03.020.01	FGTS A RECOLHER	19.497,07	0,00	0,00	19.497,07
21111	2.1.03.020.01	INSS A RECOLHER	56.176,32	0,00	409,20	56.585,52
21112	2.1.03.020.01	INSS SERVIÇOS TERCEIROS A RECOLHER	462,98	0,00	0,00	462,98
21200	2.1.03.03	IMPOSTOS E CONTRIBUICOES A RECOLHER	393.572,32	0,00	430,50	394.002,82
21251	2.1.03.030.01	COFINS A RECOLHER	12.755,79	0,00	0,00	12.755,79
21268	2.1.03.030.01	CONTRIBUCAO SINDICAL A RECOLHER	572,48	0,00	0,00	572,48
21328	2.1.03.030.01	CONTRIBUIÇÃO SOCIAL A RECOLHER	4.592,09	0,00	0,00	4.592,09
21402	2.1.03.030.01	CSRF A RECOLHER	1.687,90	0,00	0,00	1.687,90
21222	2.1.03.030.01	ICMS A RECOLHER	66.540,56	0,00	0,00	66.540,56
21334	2.1.03.030.01	IMPOSTO DE RENDA A RECOLHER	5.102,31	0,00	0,00	5.102,31
21281	2.1.03.030.01	IRRF SOBRE SALARIOS A RECOLHER	12.847,78	0,00	0,00	12.847,78
21297	2.1.03.030.01	IRRF SOBRE TERCEIROS A RECOLHER	735,00	0,00	105,00	840,00
21239	2.1.03.030.01	ISS A RECOLHER	63,62	0,00	0,00	63,62
21245	2.1.03.030.01	PIS A RECOLHER	2.763,76	0,00	0,00	2.763,76
21401	2.1.03.030.01	SIMPLES NACIONAL A RECOLHER	265.592,73	0,00	0,00	265.592,73
21403	2.1.03.030.02	PARCELAMENTO SIMPLES NACIONAL	30.179,30	0,00	0,00	30.179,30
21404	2.1.03.030.03	(-) ENCARGOS PARCELAMENTO SIMPLES NACIONAL	(9.861,00)	0,00	325,50	(9.535,50)
22501	2.1.03.06	C/C SOCIOS	1.175,00	1.175,00	1.174,00	1.174,00
22518	2.1.03.060.01	THIAGO MATESCO	1.175,00	1.175,00	1.174,00	1.174,00
23010	2.1.03.11	OUTRAS CONTAS A PAGAR - RECUPERAÇÃO JUDICIAL	442.674,40	0,00	0,00	442.674,40
23011	2.1.03.110.01	CONDOMINIO CIVIL PRO-INDIVISO DO BALNEARIO	439.828,16	0,00	0,00	439.828,16
23020	2.1.03.110.01	CONSORCIO EMPREENDEDOR DO I FASHION OUTLET	145,88	0,00	0,00	145,88
23021	2.1.03.110.01	MUNICIPIO DE BALNEARIO CAMBORIU	1.884,48	0,00	0,00	1.884,48
23022	2.1.03.110.01	SINDICATO DOS EMPREGADOS NO COMERCIO DE BALNEAR	100,00	0,00	0,00	100,00
23026	2.1.03.110.01	SOMPO SEGUROS S.A.	715,88	0,00	0,00	715,88
25007	2.3	PATRIMONIO LIQUIDO	(588.113,03)	9.584,00	0,00	(597.697,03)
25013	2.3.01	CAPITAL SOCIAL	20.000,00	0,00	0,00	20.000,00
25020	2.3.01.01	CAPITAL SOCIAL SUBSCRITO	20.000,00	0,00	0,00	20.000,00
25036	2.3.01.010.01	THIAGO MATESCO	20.000,00	0,00	0,00	20.000,00
25801	2.3.09	LUCROS OU PREJUIZOS ACUMULADOS	(503.691,11)	0,00	0,00	(503.691,11)
25802	2.3.09.01	LUCROS OU PREJUIZOS ACUMULADOS	(503.691,11)	0,00	0,00	(503.691,11)
25803	2.3.09.010.01	AJUSTE DE EXERCICIOS ANTERIORES	(1.191.975,31)	0,00	0,00	(1.191.975,31)
25817	2.3.09.010.01	LUCROS ACUMULADOS	688.284,20	0,00	0,00	688.284,20

BALANCETE

Código	Classificação	Descrição da conta	Saldo Anterior	Débito	Crédito	Saldo Atual
25906	2.3.10	RESULTADO DO EXERCICIO	(104.421,92)	9.584,00	0,00	(114.005,92)
25907	2.3.10.01	RESULTADO DO EXERCICIO	(104.421,92)	9.584,00	0,00	(114.005,92)
25912	2.3.10.010.01	RESULTADO DO EXERCICIO	(104.421,92)	9.584,00	0,00	(114.005,92)
30004	3	DESPEAS	104.421,92	9.584,00	0,00	114.005,92
34404	3.2	DESPEAS	104.421,92	9.584,00	0,00	114.005,92
34411	3.2.01	DESPEAS ADMINISTRATIVAS	85.417,58	9.584,00	0,00	95.001,58
34427	3.2.01.01	DESPEAS DE PESSOAL	18.835,28	1.584,00	0,00	20.419,28
34500	3.2.01.010.02	PRO-LABORE	0,00	0,00	0,00	0,00
34516	3.2.01.010.020	ADRIAAN EDWIN JONATHAN VOGEL	5.208,00	0,00	0,00	5.208,00
34517	3.2.01.010.020	THIAGO MATESCO	10.488,08	1.320,00	0,00	11.808,08
34605	3.2.01.010.03	ENCARGOS SOCIAIS	0,00	0,00	0,00	0,00
34611	3.2.01.010.030	INSS	3.139,20	264,00	0,00	3.403,20
34806	3.2.01.02	OUTRAS DESPEAS ADMINISTRATIVAS	66.582,30	8.000,00	0,00	74.582,30
34976	3.2.01.020.01	ASSISTENCIA CONTABIL	8.000,00	1.000,00	0,00	9.000,00
34858	3.2.01.020.01	SERVICOS DE TERCEIROS	58.582,30	7.000,00	0,00	65.582,30
37503	3.2.03	DESPEAS FINANCEIRAS	9,37	0,00	0,00	9,37
37704	3.2.03.03	OUTRAS DESPEAS FINANCEIRAS	9,37	0,00	0,00	9,37
37711	3.2.03.030.01	JUROS SOBRE PAGAMENTO EM ATRASO	9,37	0,00	0,00	9,37
44002	3.2.05	OUTRAS DESPEAS OPERACIONAIS	18.994,97	0,00	0,00	18.994,97
44500	3.2.05.05	BAIXA DE BENS DO ATIVO	18.994,97	0,00	0,00	18.994,97
44522	3.2.05.050.01	BAIXA DE BENS DO IMOBILIZADO	18.994,97	0,00	0,00	18.994,97
49005	5	RESULTADOS	(104.421,92)	0,00	9.584,00	(114.005,92)
49011	5.1	RESULTADO LIQUIDO DO EXERCICIO	(104.421,92)	0,00	9.584,00	(114.005,92)
49028	5.1.01	RESULTADO DO EXERCICIO	(104.421,92)	0,00	9.584,00	(114.005,92)
49034	5.1.01.01	RESULTADO DO MES DE JANEIRO	(11.453,00)	0,00	0,00	(11.453,00)
49041	5.1.01.02	RESULTADO DO MES DE FEVEREIRO	(11.655,29)	0,00	0,00	(11.655,29)
49057	5.1.01.03	RESULTADO DO MES DE MARCO	(30.444,43)	0,00	0,00	(30.444,43)
49063	5.1.01.04	RESULTADO DO MES DE ABRIL	(11.124,80)	0,00	0,00	(11.124,80)
49070	5.1.01.05	RESULTADO DO MES DE MAIO	(10.233,40)	0,00	0,00	(10.233,40)
49086	5.1.01.06	RESULTADO DO MES DE JUNHO	(9.584,00)	0,00	0,00	(9.584,00)
49092	5.1.01.07	RESULTADO DO MES DE JULHO	(10.343,00)	0,00	0,00	(10.343,00)
49101	5.1.01.08	RESULTADO DO MES DE AGOSTO	(9.584,00)	0,00	0,00	(9.584,00)
49117	5.1.01.09	RESULTADO DO MES DE SETEMBRO	0,00	0,00	9.584,00	(9.584,00)

RESUMO DO BALANCETE

ATIVO	442.956,78D	7.744,58	15.489,88	435.211,48D
PASSIVO	442.956,78C	17.328,50	9.583,20	435.211,48C
DESPEAS	104.421,92D	9.584,00	0,00	114.005,92D
RECEITAS	0,00	0,00	0,00	0,00
RESULTADOS	104.421,92C	0,00	9.584,00	114.005,92C
CONTAS DEVEDORAS	442.956,78D	17.328,58	25.073,88	435.211,48D
CONTAS CREDORAS	442.956,78C	17.328,50	9.583,20	435.211,48C
RESULTADO DO MES	0,00	9.584,00	0,00	9.584,00D
RESULTADO DO EXERCÍCIO	104.421,92D	114.005,92	0,00	114.005,92D

THIAGO MATESCO
SOCIO ADMINISTRADOR
CPF: 033.659.909-92

JOHN CARLOS ZOSCHKE
CRC/SC 1SC011306/O-6
CPF: 291.000.469-49
CONTADOR RESPONSAVEL

BALANCETE

Código	Classificação	Descrição da conta	Saldo Anterior	Débito	Crédito	Saldo Atual
10004	1	ATIVO	7.977.803,80	956.920,52	668.490,61	8.266.233,71
10011	1.1	ATIVO CIRCULANTE	7.734.882,91	956.920,52	667.037,51	8.024.765,92
10027	1.1.01	CAIXA E EQUIVALENTES DE CAIXA	15.218,05	397.124,88	389.971,72	22.371,21
10062	1.1.01.02	BANCOS CONTA MOVIMENTO	3.507,04	397.124,88	389.971,72	10.660,20
10091	1.1.01.02.001	GRAFENO CTA 08180738-0	3.502,20	336.041,22	328.883,22	10.660,20
10092	1.1.01.02.001	PAGSEGURO INTERNET CTA 46893190-2	0,00	59.533,30	59.533,30	0,00
10063	1.1.01.02.001	VIACREDI CTA 10706461	4,84	1.550,36	1.555,20	0,00
10317	1.1.01.03	APLICACOES DE LIQUIDEZ IMEDIATA	11.711,01	0,00	0,00	11.711,01
10336	1.1.01.03.001	SICOOB COTAS DE CAPITAL	3.215,52	0,00	0,00	3.215,52
10326	1.1.01.03.001	UNICREDI COTAS DE CAPITAL	5.189,82	0,00	0,00	5.189,82
10318	1.1.01.03.001	VIACREDI COTAS DE CAPITAL	3.054,89	0,00	0,00	3.054,89
10324	1.1.01.03.001	VIACREDI POUPANÇA PROGRAMADA	250,78	0,00	0,00	250,78
10518	1.1.02	CLIENTES	6.687.264,10	124.897,81	0,00	6.812.161,91
10524	1.1.02.01	DUPLICATAS A RECEBER	6.687.264,10	124.897,81	0,00	6.812.161,91
10531	1.1.02.01.001	CLIENTES MERCADO INTERNO	6.687.264,10	124.897,81	0,00	6.812.161,91
174	1.1.02.01.001.01	A L BERTINO DE CARVALHO CONFECOES	2.997,00	0,00	0,00	2.997,00
75	1.1.02.01.001.01	A S C ADRIANO DA SILVA	2.983,50	0,00	0,00	2.983,50
51769	1.1.02.01.001.01	ADEMIR DA SILVA DIAS JUNIOR	2,51	0,00	0,00	2,51
52054	1.1.02.01.001.01	ADN BRUDER WATANABE	511,98	0,00	0,00	511,98
52041	1.1.02.01.001.01	ADRIANO UBATUBA	709,96	0,00	0,00	709,96
49907	1.1.02.01.001.01	ALESSANDRO AMARAL FERREIRA	752,93	0,00	0,00	752,93
52085	1.1.02.01.001.01	ALEX MAGALHES NORONHA	262,99	0,00	0,00	262,99
52062	1.1.02.01.001.01	ALEX MICHELIN	412,65	0,00	0,00	412,65
52127	1.1.02.01.001.01	ALEXANDRA CIM	123,15	0,00	0,00	123,15
52076	1.1.02.01.001.01	ALEXANDRE DOS REIS OKUTA	121,86	0,00	0,00	121,86
52188	1.1.02.01.001.01	ALEXANDRE EDUARDO FORMAGI	0,00	92,16	0,00	92,16
52114	1.1.02.01.001.01	ALEXANDRE LUIS MARQUES	772,75	0,00	0,00	772,75
52040	1.1.02.01.001.01	ALEXSANDRO DE ARAUJO PEREIRA	498,97	0,00	0,00	498,97
51957	1.1.02.01.001.01	ALISSON TAINAN SALES CARDOSO	237,68	0,00	0,00	237,68
52124	1.1.02.01.001.01	ALVARO PAES DE OLIVEIRA NETO	558,35	89,10	0,00	647,45
52185	1.1.02.01.001.01	ANA PAULA VALTRIG	0,00	110,27	0,00	110,27
51824	1.1.02.01.001.01	ANCORA CLOTHING EF LTDA	15,30	0,00	0,00	15,30
52150	1.1.02.01.001.01	ANDERSON LUIZ DA SILVA	137,65	0,00	0,00	137,65
52172	1.1.02.01.001.01	ANDRE GABRIEL DE AGUIAR	0,00	487,00	0,00	487,00
52146	1.1.02.01.001.01	ANDRÉ HAAS	285,30	0,00	0,00	285,30
50360	1.1.02.01.001.01	ANDRE VASCONCELOS VILANOVA	296,08	0,00	0,00	296,08
51735	1.1.02.01.001.01	ANNE KARINNE MEDEIROS DA ROCHA	263,39	0,00	0,00	263,39
52121	1.1.02.01.001.01	ANSELMO PRIETO ALVAREZ	263,30	0,00	0,00	263,30
52049	1.1.02.01.001.01	ANTONIO ALFREDO VILELA JATUB	297,00	0,00	0,00	297,00
284	1.1.02.01.001.01	ARIONALDO APRIGIO DA SILVA ALVES 10695723499	3.009,00	0,00	0,00	3.009,00
52082	1.1.02.01.001.01	ARTHUR MARQUES	355,85	0,00	0,00	355,85
50783	1.1.02.01.001.01	AUGUSTO CESARE DE CAMPOS SOARES	0,00	382,96	0,00	382,96
229	1.1.02.01.001.01	AURENI BARBOSA SILVA SOUZA 31717060838	3.741,00	0,00	0,00	3.741,00
52065	1.1.02.01.001.01	BERNARDO MARQUES DUARTE	210,14	0,00	0,00	210,14
52178	1.1.02.01.001.01	BRENDA ROCHA OLIVEIRA	0,00	423,99	0,00	423,99
148	1.1.02.01.001.01	BRULIGE COMERCIO DE CONFECOES LTDA	2.258,10	0,00	0,00	2.258,10
52098	1.1.02.01.001.01	BRUNA MONTEMEZZO	285,12	0,00	0,00	285,12
51051	1.1.02.01.001.01	BRUNO EIDY OUTIDA	542,96	0,00	0,00	542,96
50331	1.1.02.01.001.01	BRUNO LOT	189,20	0,00	0,00	189,20
52050	1.1.02.01.001.01	BRUNO SOARES LIMA	314,97	0,00	0,00	314,97
52159	1.1.02.01.001.01	BRUNO TAVARES KRETZ	395,97	0,00	0,00	395,97
52183	1.1.02.01.001.01	BRUNO VICENTINI EVANGELISTA	0,00	398,00	0,00	398,00
51130	1.1.02.01.001.01	CARLOS EDUARDO KEMPT BELLI	211,27	0,00	0,00	211,27
52165	1.1.02.01.001.01	CARLOS EDUARDO ROSA	467,99	0,00	0,00	467,99
52113	1.1.02.01.001.01	CARLOS HENRIQUE NUNES DA SILVA	86,55	0,00	0,00	86,55
50067	1.1.02.01.001.01	CARLOSEDUARDO HEBERLE	502,96	0,00	0,00	502,96
51817	1.1.02.01.001.01	CASSIANA BONFANTE	176,91	0,00	0,00	176,91
52157	1.1.02.01.001.01	CASSIANO CÉSAR FÜHR	314,98	0,00	0,00	314,98
52140	1.1.02.01.001.01	CHARLENE HALMENSCHLAGER THOMÉ	595,96	0,00	0,00	595,96
50572	1.1.02.01.001.01	CILEIDE SILVA NASCIMENTO DE HELIOPOLIS - ME	2.258,00	0,00	0,00	2.258,00
52087	1.1.02.01.001.01	CLAUDIA DAIANE JUNCK	65,81	0,00	0,00	65,81
52117	1.1.02.01.001.01	CLÁUDIO FERNANDO PAREDES FARINHA	720,30	0,00	0,00	720,30
49822	1.1.02.01.001.01	CLIENTES DIVERSOS	5.208.582,11	90.058,51	0,00	5.298.640,62
50585	1.1.02.01.001.01	COMERCIAL SABRINE FERREIRA SANTANA LTDA	321,00	0,00	0,00	321,00
8	1.1.02.01.001.01	COMERCIO DE ROUPAS E ACESSORIOS PAOA LTDA ME	698,70	0,00	0,00	698,70
52100	1.1.02.01.001.01	COSME J LUZ JUNIOR	477,00	0,00	0,00	477,00
51049	1.1.02.01.001.01	DAIANE LETICIA SALVADOR	314,05	0,00	0,00	314,05
51866	1.1.02.01.001.01	DANIEL FOLETTO GELLER	297,98	0,00	0,00	297,98
50076	1.1.02.01.001.01	DANIEL HARON REDA	260,00	0,00	0,00	260,00
52176	1.1.02.01.001.01	DANIEL KRAESKI	0,00	484,97	0,00	484,97
52045	1.1.02.01.001.01	DANIEL LEWI LOPES MONTEZUMA	596,67	0,00	0,00	596,67
52132	1.1.02.01.001.01	DANIELLE GARÇOA	273,58	0,00	0,00	273,58
52043	1.1.02.01.001.01	DANIELLA DESLANDES	529,99	0,00	0,00	529,99
52000	1.1.02.01.001.01	DANILO CASTRO FERREIRA	207,96	0,00	0,00	207,96
52135	1.1.02.01.001.01	DANILO FERREIRA TIGRE	334,99	0,00	0,00	334,99
52069	1.1.02.01.001.01	DANILO RODRIGUES RIBEIRO	287,99	0,00	0,00	287,99
51301	1.1.02.01.001.01	DARLAN JOSE DE SOUZA	272,62	0,00	0,00	272,62
51845	1.1.02.01.001.01	DAVI ALBINO	101,33	0,00	0,00	101,33
52175	1.1.02.01.001.01	DAVID AUGUSTO DOS SANTOS	0,00	302,40	0,00	302,40
51844	1.1.02.01.001.01	DIEGO DE MATTOS MOCHIATTI	354,96	0,00	0,00	354,96
52051	1.1.02.01.001.01	DIEGO THIAGO MEIRELES AMARAL	621,97	0,00	0,00	621,97
50469	1.1.02.01.001.01	DIEGO ZAMPROGNA	206,70	0,00	0,00	206,70

BALANCETE

Código	Classificação	Descrição da conta	Saldo Anterior	Débito	Crédito	Saldo Atual
52071	1.1.02.01.001.01	DIMAS JOS DA SILVA	422,09	0,00	0,00	422,09
50413	1.1.02.01.001.01	DOUGLAS RENAN DA SILVA DIAS	311,39	0,00	0,00	311,39
49933	1.1.02.01.001.01	DUILIO BEOJONE NETO	318,00	0,00	0,00	318,00
52177	1.1.02.01.001.01	EBONY NASSER DE MELO NOLETO	0,00	188,00	0,00	188,00
52086	1.1.02.01.001.01	EDILENE RIBEIRO SANTOS SOUSA	231,29	0,00	0,00	231,29
52179	1.1.02.01.001.01	EDMAR PINHEIRO DOS SANTOS	0,00	143,85	0,00	143,85
51481	1.1.02.01.001.01	EDNEI JESUS DE OLIVEIRA	734,99	0,00	0,00	734,99
338	1.1.02.01.001.01	EDSON CARRARO OLIMPIA - ME	1.488,67	0,00	0,00	1.488,67
52031	1.1.02.01.001.01	EDUARDA BRUNA CADORE 10099475910	3.784,95	0,00	0,00	3.784,95
52053	1.1.02.01.001.01	EDUARDO AMPUERO	826,08	0,00	0,00	826,08
51534	1.1.02.01.001.01	EDUARDO DA SILVA CABRAL	750,60	0,00	0,00	750,60
51816	1.1.02.01.001.01	EDUARDO LUIZ DE OLIVEIRA	431,06	0,00	0,00	431,06
50049	1.1.02.01.001.01	EDUARDO MAIA CAMILLO	463,92	0,00	0,00	463,92
52125	1.1.02.01.001.01	EDUARDO MATTOS	245,07	0,00	0,00	245,07
52156	1.1.02.01.001.01	EDUARDO TAVEIROS DOS SANTOS JUNIOR	259,97	459,97	0,00	719,94
50721	1.1.02.01.001.01	EDUARDOARAUJO CARIGE FILHO	313,96	0,00	0,00	313,96
66	1.1.02.01.001.01	EDY C BORGES JUNIOR EIRELI	2.982,60	0,00	0,00	2.982,60
52136	1.1.02.01.001.01	EIGON ALVES	369,97	141,99	0,00	511,96
52063	1.1.02.01.001.01	ERICSON TOBIAS PONTES SIQUEIRA DA SILVA	548,95	0,00	0,00	548,95
65	1.1.02.01.001.01	ESTILETO ROUPAS E ACESSORIOS LTDA	2.990,40	0,00	0,00	2.990,40
52154	1.1.02.01.001.01	EVERSON BLEMER	282,97	0,00	0,00	282,97
51876	1.1.02.01.001.01	EVERTON NIERO	593,94	0,00	0,00	593,94
50275	1.1.02.01.001.01	FABIANA DUDEK STEFANES	116,31	0,00	0,00	116,31
52059	1.1.02.01.001.01	FABIO DE LIMA SANTOS	817,94	0,00	0,00	817,94
50890	1.1.02.01.001.01	FABRICIO FRANÇA	0,00	439,00	0,00	439,00
52046	1.1.02.01.001.01	FBIO MARTINS DE OLIVEIRA	121,53	0,00	0,00	121,53
51235	1.1.02.01.001.01	FCC COELHO COMERCIO DE ROUPAS LTDA	1.477,00	0,00	0,00	1.477,00
50705	1.1.02.01.001.01	FELIPE DANIEL COLLA	0,00	269,98	0,00	269,98
52126	1.1.02.01.001.01	FELIPE DIAS DE SOUZA	488,00	0,00	0,00	488,00
52142	1.1.02.01.001.01	FELIPE GUILHERME VERDI RORATO	252,88	0,00	0,00	252,88
52170	1.1.02.01.001.01	FELIPE OSCAR COELHO	0,00	313,17	0,00	313,17
52145	1.1.02.01.001.01	FELIPE REBELLO	481,98	0,00	0,00	481,98
52134	1.1.02.01.001.01	FERNANDA SCHMITZ MATTEI	106,38	0,00	0,00	106,38
50339	1.1.02.01.001.01	FERNANDO BERALDO	982,90	0,00	0,00	982,90
49956	1.1.02.01.001.01	FERNANDO DE OLIVEIRA	1.106,00	0,00	0,00	1.106,00
50752	1.1.02.01.001.01	FERNANDO SEBASTIAO FOLSTER	302,94	0,00	0,00	302,94
52067	1.1.02.01.001.01	FILIPH FIGUEIREFO	125,65	0,00	0,00	125,65
52149	1.1.02.01.001.01	FRANCIELI VASATA	170,87	0,00	0,00	170,87
51847	1.1.02.01.001.01	FRANCISCO BRENTAN	108,50	0,00	0,00	108,50
52064	1.1.02.01.001.01	GABRIEL LAURENTINO	226,42	0,00	0,00	226,42
52167	1.1.02.01.001.01	GABRIEL MERCURY MARTINS CARVALHO	251,10	0,00	0,00	251,10
52109	1.1.02.01.001.01	GABRIEL SILVA	202,05	0,00	0,00	202,05
52128	1.1.02.01.001.01	GABRIELA BATALINI FREITAS SILVA	274,95	0,00	0,00	274,95
52080	1.1.02.01.001.01	GEFFERSON COVOLAN	517,97	0,00	0,00	517,97
52099	1.1.02.01.001.01	GEOVANE DA SILVA FERREIRA	384,30	0,00	0,00	384,30
52102	1.1.02.01.001.01	GILMAR CARVALHO DE SOUSA JUNIOR	258,00	0,00	0,00	258,00
110	1.1.02.01.001.01	GIOVANI ANTONIO RODRIGUES JUNIOR EIRELI	2.984,90	0,00	0,00	2.984,90
32	1.1.02.01.001.01	GUIFT MODAS SAO LUIZ LTDA	3.765,00	0,00	0,00	3.765,00
52057	1.1.02.01.001.01	GUILHERME APOLONIO	122,85	0,00	0,00	122,85
52093	1.1.02.01.001.01	GUILHERME CARELLI	1.328,99	0,00	0,00	1.328,99
52168	1.1.02.01.001.01	GUILHERME GOMES	688,94	0,00	0,00	688,94
50691	1.1.02.01.001.01	GUILHERME HENRIQUE AMARO ALEIXO	168,30	0,00	0,00	168,30
52070	1.1.02.01.001.01	GUILHERME TEODORO DOS SANTOS	888,97	0,00	0,00	888,97
52096	1.1.02.01.001.01	GUSTAVO CARVALHO	664,53	0,00	0,00	664,53
51913	1.1.02.01.001.01	GUSTAVO CESAR DE LORENA	318,00	0,00	0,00	318,00
51888	1.1.02.01.001.01	GUSTAVO COLOMBO CHICHERO	111,38	0,00	0,00	111,38
51717	1.1.02.01.001.01	GUSTAVO CORONEL	337,05	0,00	0,00	337,05
52130	1.1.02.01.001.01	GUSTAVO PIRES RIBEIRO	700,00	0,00	0,00	700,00
51567	1.1.02.01.001.01	GUSTAVO RIBEIRO WADA	248,08	0,00	0,00	248,08
49909	1.1.02.01.001.01	GUSTAVO ZENDONADI	155,23	0,00	0,00	155,23
51829	1.1.02.01.001.01	HELIO MARINHO SPIGOLON 04300637920	1.974,45	0,00	0,00	1.974,45
52105	1.1.02.01.001.01	HENRIQUE BORTOLOTTI	383,39	0,00	0,00	383,39
52110	1.1.02.01.001.01	HENRIQUE ORTMANN	2.021,68	0,00	0,00	2.021,68
52161	1.1.02.01.001.01	HUMBERTO MAMPRIM NETO	92,16	0,00	0,00	92,16
52180	1.1.02.01.001.01	IAGO HENRIQUE DA COSTA	0,00	116,55	0,00	116,55
52101	1.1.02.01.001.01	IGOR SOUZA MENEZES	600,28	0,00	0,00	600,28
52181	1.1.02.01.001.01	ILARIO FERNANDES DE SANTANA	0,00	100,37	0,00	100,37
52073	1.1.02.01.001.01	ISABELA NASCIMENTO GHIRALDI	279,00	0,00	0,00	279,00
52129	1.1.02.01.001.01	IVAIR BORDIN	311,22	0,00	0,00	311,22
52104	1.1.02.01.001.01	IVAN FERNANDO GONCALVES	688,00	0,00	0,00	688,00
51392	1.1.02.01.001.01	IVO FERNANDES NERES	242,09	0,00	0,00	242,09
50660	1.1.02.01.001.01	JADER DANILO FERREIRA DOS SANTOS SANTANA	282,00	0,00	0,00	282,00
50588	1.1.02.01.001.01	JAISON LUIZ FRONZA	195,11	0,00	0,00	195,11
52103	1.1.02.01.001.01	JAQUECELI RAUBUSTT MARASINI	157,91	0,00	0,00	157,91
52164	1.1.02.01.001.01	JEFERSON KIENEN	144,59	0,00	0,00	144,59
52084	1.1.02.01.001.01	JEFERSON PEREIRA LEAL	251,99	0,00	0,00	251,99
50408	1.1.02.01.001.01	JEYSON BERLANDA	711,87	0,00	0,00	711,87
49849	1.1.02.01.001.01	JOAO DE OLIVEIRA NETO	363,97	0,00	0,00	363,97
52153	1.1.02.01.001.01	JOAO T R COSTS	436,00	0,00	0,00	436,00
52097	1.1.02.01.001.01	JOHNATHAN LORENA	130,95	404,96	0,00	535,91
52017	1.1.02.01.001.01	JONATHAS MILANO	317,00	0,00	0,00	317,00
51096	1.1.02.01.001.01	JOSE BOSCO ARCANJO NETO	279,81	0,00	0,00	279,81
52116	1.1.02.01.001.01	JOSÉ LUIZ FERNANDO VARGAS	300,51	0,00	0,00	300,51
52166	1.1.02.01.001.01	JOSÉ RENATO TETILLA	171,11	0,00	0,00	171,11

BALANCETE

Código	Classificação	Descrição da conta	Saldo Anterior	Débito	Crédito	Saldo Atual
50669	1.1.02.01.001.01	JOSE ROBERTO DE MACEDO JUNIOR	0,00	258,99	0,00	258,99
52139	1.1.02.01.001.01	JULIANA DA SILVA SACRAMENTO	307,09	0,00	0,00	307,09
52186	1.1.02.01.001.01	JULIANO LIEBL PAIVA FERREIRA	0,00	197,07	0,00	197,07
49957	1.1.02.01.001.01	JUNIOR DASSI	302,37	0,00	0,00	302,37
52089	1.1.02.01.001.01	KAIZA KATHERINE FERREIRA SANTOS	354,98	0,00	0,00	354,98
52111	1.1.02.01.001.01	KATIA SCHULZ	873,00	0,00	0,00	873,00
52173	1.1.02.01.001.01	KAUE CESAR ODEBRECHT MATTOS	0,00	338,00	0,00	338,00
52039	1.1.02.01.001.01	KLEILTON DE CARVALHO ARAUJO	202,27	0,00	0,00	202,27
52115	1.1.02.01.001.01	KRISTOFER BORGES	272,30	0,00	0,00	272,30
50553	1.1.02.01.001.01	LEANDRO FERNANDES DE OLIVEIRA	251,10	0,00	0,00	251,10
51718	1.1.02.01.001.01	LEANDRO MONTEIRO	118,97	0,00	0,00	118,97
51917	1.1.02.01.001.01	LEOJAIME AFONSO SOARES	546,26	0,00	0,00	546,26
50284	1.1.02.01.001.01	LEON DE OLIVEIRA BARBOSA	514,99	0,00	0,00	514,99
51424	1.1.02.01.001.01	LEONARDO FARIAS	279,30	0,00	0,00	279,30
51741	1.1.02.01.001.01	LEONARDO GONZALES SPEZIA	145,85	0,00	0,00	145,85
52077	1.1.02.01.001.01	LEONARDO LISE	492,77	0,00	0,00	492,77
52088	1.1.02.01.001.01	LEONARDO MARQUES GOBBI	145,85	0,00	0,00	145,85
50227	1.1.02.01.001.01	LEONARDO SOUZA RIBEIRO	426,96	0,00	0,00	426,96
52143	1.1.02.01.001.01	LIANE TOCKAS	101,33	0,00	0,00	101,33
52147	1.1.02.01.001.01	LUCAS GABRIEL MEIRA SANTANA	259,98	0,00	0,00	259,98
52131	1.1.02.01.001.01	LUCAS MACIEL DA SILVA	181,43	0,00	0,00	181,43
51688	1.1.02.01.001.01	LUCAS TAVARES DOMINGOS	1.034,20	0,00	0,00	1.034,20
52006	1.1.02.01.001.01	LUCAS VICTOR DE LIMA RIBEIRO	305,96	0,00	0,00	305,96
52072	1.1.02.01.001.01	LUCIANA DEMARCO	261,98	0,00	0,00	261,98
50277	1.1.02.01.001.01	LUCIANO MIGUEL MARTINS	302,59	0,00	0,00	302,59
50095	1.1.02.01.001.01	M. LUKESIC REIS - VESTUARIOS EIRELI	2.256,00	0,00	0,00	2.256,00
52184	1.1.02.01.001.01	MAICON BERNARDINO DA SILVEIRA	0,00	289,98	0,00	289,98
188	1.1.02.01.001.01	MAKARTIAN MAGAZINE LTDA ME	19.007,00	0,00	0,00	19.007,00
52160	1.1.02.01.001.01	MARCAL TITO TENORIO DE LIMA MORAIS	263,99	68,00	0,00	331,99
52191	1.1.02.01.001.01	MARCELO PENHALBEL FENERICK	0,00	192,56	0,00	192,56
52137	1.1.02.01.001.01	MARCOS VINICIUS PALU SIVIERO	102,65	0,00	0,00	102,65
50874	1.1.02.01.001.01	MARCOS YOSHITOMI KANASHIRO	318,00	0,00	0,00	318,00
50516	1.1.02.01.001.01	MARIANA QUAGLIATO STEFANINI 28516038840	3.014,00	0,00	0,00	3.014,00
51145	1.1.02.01.001.01	MARLON MARTINS	294,99	0,00	0,00	294,99
52108	1.1.02.01.001.01	MARRONE LARA	120,37	0,00	0,00	120,37
360	1.1.02.01.001.01	MATEUS MOTA DE PAULA 05079171111	109,67	0,00	0,00	109,67
51679	1.1.02.01.001.01	MATHEUS PINHEIRO	369,97	369,97	0,00	739,94
49936	1.1.02.01.001.01	MAYARA FRANCINE	256,47	0,00	0,00	256,47
52112	1.1.02.01.001.01	MCIO DIAS DOS REIS SILVA	466,20	0,00	0,00	466,20
52182	1.1.02.01.001.01	MELANI LAURA FERTONANI	0,00	313,20	0,00	313,20
51212	1.1.02.01.001.01	MICHEL SEDOSKI	0,00	242,55	0,00	242,55
51490	1.1.02.01.001.01	MISTER SERVIO DE ENG	258,00	0,00	0,00	258,00
52036	1.1.02.01.001.01	MOMENTO PRAIA COMERCIO DE ROUPAS E ACESSRIOS L	5.650,00	0,00	0,00	5.650,00
52048	1.1.02.01.001.01	MURILLO FERNANDES	297,98	0,00	0,00	297,98
52174	1.1.02.01.001.01	MYKEANE MENDES DO NASCIMENTO LEITE	0,00	517,00	0,00	517,00
195	1.1.02.01.001.01	NEIVA APARECIDA PINTO SCHNEIDER 04402628954	2.247,75	0,00	0,00	2.247,75
52123	1.1.02.01.001.01	NICOLAS O DURANTE	107,18	0,00	0,00	107,18
51095	1.1.02.01.001.01	NIELSON SILVA DE MELO	382,00	0,00	0,00	382,00
52133	1.1.02.01.001.01	OTÁVIO PANICHI DA MOTTA E CAMANDUCAIA	85,00	0,00	0,00	85,00
51964	1.1.02.01.001.01	PAULO POST	270,89	0,00	0,00	270,89
52066	1.1.02.01.001.01	PEDRO LOPES FONTOURA	161,92	0,00	0,00	161,92
94	1.1.02.01.001.01	PORTELA E CARDOSO LTDA	2.235,20	0,00	0,00	2.235,20
157	1.1.02.01.001.01	QMAIS VAREJO E ATACADO LTDA	0,00	14.453,00	0,00	14.453,00
50907	1.1.02.01.001.01	RAFAEL HENRIQUE WOSNIACK	348,29	0,00	0,00	348,29
51222	1.1.02.01.001.01	RAFAEL MACHADO JUNG	714,96	0,00	0,00	714,96
51270	1.1.02.01.001.01	RAFAEL MOACIR TOLENTINO RAMOS	278,98	0,00	0,00	278,98
52058	1.1.02.01.001.01	RAFAEL NICOLETTI	259,00	0,00	0,00	259,00
52144	1.1.02.01.001.01	RAQUEL DE CARVALHO EICHELBERGER	226,59	0,00	0,00	226,59
79	1.1.02.01.001.01	RCRC COMERCIO DE ROUPAS E ACESSORIOS PES	2.999,50	0,00	0,00	2.999,50
52079	1.1.02.01.001.01	RENAN LUCAS DE SOUZA FENILLE	112,74	0,00	0,00	112,74
51087	1.1.02.01.001.01	RENAN MOREIRA MACHADO	671,40	0,00	0,00	671,40
52044	1.1.02.01.001.01	RICARDO AUGUSTO FLAVIANO GARCIA	206,12	0,00	0,00	206,12
52171	1.1.02.01.001.01	RICARDO DE MORAES NOGUEIRA	0,00	159,74	0,00	159,74
52095	1.1.02.01.001.01	RICARDO FORMOSO RIBEIRO	749,01	0,00	0,00	749,01
52162	1.1.02.01.001.01	RICARDO HENRIQUE	329,97	0,00	0,00	329,97
52083	1.1.02.01.001.01	RICARDO KRAUSS	88,78	0,00	0,00	88,78
52106	1.1.02.01.001.01	RICARDO PAES REALISTA	819,01	0,00	0,00	819,01
52158	1.1.02.01.001.01	RICARDO ROMANO	211,64	0,00	0,00	211,64
52094	1.1.02.01.001.01	RICARDO SCHERER FINKLER	674,98	0,00	0,00	674,98
52148	1.1.02.01.001.01	RICARDO WEHMUTH	314,99	0,00	0,00	314,99
52068	1.1.02.01.001.01	RIVANILDO JOSE DELFINO SILVA	1.338,60	0,00	0,00	1.338,60
51257	1.1.02.01.001.01	RIZZARE VESTUARIO EIRELI	2.250,00	0,00	0,00	2.250,00
51943	1.1.02.01.001.01	RODOLFO DARIU PARISOTTO	267,30	0,00	0,00	267,30
52119	1.1.02.01.001.01	RODRIGO FERNANDO PEREIRA	352,20	0,00	0,00	352,20
52163	1.1.02.01.001.01	RODRIGO PORTELLA OZORIO	398,27	0,00	0,00	398,27
51755	1.1.02.01.001.01	RODRIGO SOUZA	188,06	0,00	0,00	188,06
52060	1.1.02.01.001.01	RODRIGO TAKASHI KURODA	397,99	0,00	0,00	397,99
51435	1.1.02.01.001.01	ROGERIO MAIA	170,67	0,00	0,00	170,67
50133	1.1.02.01.001.01	ROGERIO OLIVEIRA SILVA	320,98	0,00	0,00	320,98
52141	1.1.02.01.001.01	ROGÉRIO XAVIER DOS SANTOS	136,55	0,00	0,00	136,55
52021	1.1.02.01.001.01	ROMULO BARBOSA VIEIRA	328,81	0,00	0,00	328,81
50379	1.1.02.01.001.01	RONALDO IAROSZ	0,00	328,57	0,00	328,57
52074	1.1.02.01.001.01	RONALDO MOURA	233,10	0,00	0,00	233,10
52078	1.1.02.01.001.01	RONIVAN RODRIGUES MARIANO	273,58	0,00	0,00	273,58

BALANCETE

Código	Classificação	Descrição da conta	Saldo Anterior	Débito	Crédito	Saldo Atual
52052	1.1.02.01.001.01	RONNIE OLIVEIRA POSSATTI	304,98	0,00	0,00	304,98
88	1.1.02.01.001.01	ROSANA CMERA ME	2.254,00	0,00	0,00	2.254,00
51936	1.1.02.01.001.01	SANDRO ADRIANO OLIVEIRA SILVA	302,98	0,00	0,00	302,98
52122	1.1.02.01.001.01	SHEILA CORONEL	253,66	0,00	0,00	253,66
52151	1.1.02.01.001.01	SHIRLEI CARLINI	164,95	0,00	0,00	164,95
51541	1.1.02.01.001.01	SILVA E MORGADO COMERCIO DE ROUPAS LTDA	120,90	0,00	0,00	120,90
52155	1.1.02.01.001.01	SILVIA CRISTINA LOES	153,68	0,00	0,00	153,68
51594	1.1.02.01.001.01	SUSANA E SANDRO CONFECÇOES LTDA	3.009,00	0,00	0,00	3.009,00
51548	1.1.02.01.001.01	SVK CONFECÇOES LTDA	1.301.729,62	10.829,44	0,00	1.312.559,06
51827	1.1.02.01.001.01	TATIANA PAPALO	2.789,10	0,00	0,00	2.789,10
52107	1.1.02.01.001.01	THIAGO GIROTTI MADUREIRA	258,00	0,00	0,00	258,00
52090	1.1.02.01.001.01	THIAGO JANEGITZ REZENDE COSTA	429,00	0,00	0,00	429,00
52061	1.1.02.01.001.01	THIAGO OLIVEIRA	87,50	0,00	0,00	87,50
52190	1.1.02.01.001.01	THIAGO PEDRA	0,00	243,58	0,00	243,58
52056	1.1.02.01.001.01	THIAGO RODRIGUES CAMPELO	309,99	0,00	0,00	309,99
50590	1.1.02.01.001.01	THOMAZ MACHADO OLIVEIRA	2.251,80	0,00	0,00	2.251,80
52152	1.1.02.01.001.01	TIAGO RODRIGUES	871,67	0,00	0,00	871,67
3	1.1.02.01.001.01	TXTIL LINHARES CONFECES EIRELI	6.440,00	0,00	0,00	6.440,00
52118	1.1.02.01.001.01	UEMERSON ROBERIO EVANGELISTA DA SILVA	359,80	0,00	0,00	359,80
50861	1.1.02.01.001.01	VAGNER A C ROSA	431,50	0,00	0,00	431,50
52189	1.1.02.01.001.01	VAGNER CARGNIN DE SOUZA	0,00	449,96	0,00	449,96
52042	1.1.02.01.001.01	VANDER CLEISSON STELLE	130,92	0,00	0,00	130,92
52055	1.1.02.01.001.01	VANDERLEI DALLACORT	94,88	0,00	0,00	94,88
51021	1.1.02.01.001.01	VANDERLEI SILVERIO DOS SANTOS	160,75	0,00	0,00	160,75
52138	1.1.02.01.001.01	VICTOR GOMES VIEIRA	172,88	0,00	0,00	172,88
52081	1.1.02.01.001.01	VICTOR MARAFON	495,95	0,00	0,00	495,95
50416	1.1.02.01.001.01	VICTOR SANTOS CASTILHOS	525,99	0,00	0,00	525,99
52075	1.1.02.01.001.01	VITOR LUCENA CARNEIRO	226,78	0,00	0,00	226,78
51399	1.1.02.01.001.01	VITTORINO MODAS LTDA	753,75	0,00	0,00	753,75
141	1.1.02.01.001.01	VIVIANE DUTRA 02149600056	2.240,43	0,00	0,00	2.240,43
52187	1.1.02.01.001.01	WAGNER GOMES DA COSTA	0,00	239,00	0,00	239,00
51942	1.1.02.01.001.01	WANDERLEY JOSE PELISSARI RIBEIRO	90,55	0,00	0,00	90,55
51867	1.1.02.01.001.01	WELLINGTON HENRIQUE AUTIERI DE SOUZA	813,98	0,00	0,00	813,98
50500	1.1.02.01.001.01	WEMENSON DANIEL SOARES BRITO 08022149675	2.995,69	0,00	0,00	2.995,69
52120	1.1.02.01.001.01	WILLIAN CORREA DA SILVA	337,05	0,00	0,00	337,05
50888	1.1.02.01.001.01	YULI VERENA MONARIN	194,75	0,00	0,00	194,75
13541	1.1.03	OUTROS CREDITOS	1.032.400,76	320.142,86	253.118,19	1.099.425,43
13557	1.1.03.01	ADIANTAMENTOS	132.235,47	28.692,26	27.892,26	133.035,47
13564	1.1.03.01.001	ADIANTAMENTO A SECURITIZADORAS	31.670,26	0,00	0,00	31.670,26
13563	1.1.03.01.001	ADIANTAMENTOS A FORNECEDORES	100.559,15	28.686,20	27.886,20	101.359,15
13601	1.1.03.01.001	FOLHA PAGTO.-TROCO A REGULARIZAR	6,06	6,06	6,06	6,06
13729	1.1.03.03	IMPOSTOS A RECUPERAR	20.889,19	19.781,85	23.301,14	17.369,90
13794	1.1.03.03.001	COFINS A RECUPERAR	0,00	5.056,57	5.056,57	0,00
13741	1.1.03.03.001	ICMS A RECUPERAR	19.313,36	13.627,47	17.146,76	15.794,07
13764	1.1.03.03.001	IMPOSTO DE RENDA SOBRE APLICACOES A RECUPERAR	51,08	0,00	0,00	51,08
13730	1.1.03.03.001	IPI A RECUPERAR	1.482,75	0,00	0,00	1.482,75
13771	1.1.03.03.001	IRRF A RECUPERAR	42,00	0,00	0,00	42,00
13795	1.1.03.03.001	PIS A RECUPERAR	0,00	1.097,81	1.097,81	0,00
14404	1.1.03.09	DEVEDORES DIVERSOS	0,00	271.668,75	168.258,02	103.410,73
14427	1.1.03.09.001	ASSISTENCIA MEDICA	0,00	670,14	670,14	0,00
14443	1.1.03.09.001	CREDITO COMPENSAÇÃO COMPRAS	0,00	10.452,50	10.452,50	0,00
14413	1.1.03.09.001	DESCONTO COMPRAS	0,00	3.997,28	3.997,28	0,00
14440	1.1.03.09.001	DEVEDORES DIVERSOS	0,00	255.501,22	152.090,49	103.410,73
14411	1.1.03.09.001	VALE TRANSPORTE	0,00	1.047,61	1.047,61	0,00
14501	1.1.03.10	DEVEDORES DIVERSOS - RECUPERACAO JUDICIAL	879.276,10	0,00	33.666,77	845.609,33
14502	1.1.03.10.001	NEXT CONFECÇÕES E COMÉRCIO DE ROUPAS E ACESSÓRIO	879.276,10	0,00	33.666,77	845.609,33
14605	1.1.05	ESTOQUES	0,00	114.754,97	23.947,60	90.807,37
14717	1.1.05.06	MERCADORIAS PARA REVENDA	0,00	114.754,97	23.947,60	90.807,37
14718	1.1.05.06.001	MERCADORIAS PARA REVENDA	0,00	114.754,97	23.947,60	90.807,37
15504	1.2	ATIVO NAO CIRCULANTE	242.920,89	0,00	1.453,10	241.467,79
20258	1.2.01.04	DEPOSITOS JUDICIAIS	17.743,60	0,00	0,00	17.743,60
20264	1.2.01.04.001	DEPOSITOS JUDICIAIS	17.743,60	0,00	0,00	17.743,60
16017	1.2.02	INVESTIMENTOS	35.418,61	0,00	0,00	35.418,61
16107	1.2.02.02	OUTROS INVESTIMENTOS	35.418,61	0,00	0,00	35.418,61
10330	1.2.02.02.001	CONSÓRCIO BANCO DO BRASIL CONTA 83151	28.100,36	0,00	0,00	28.100,36
10329	1.2.02.02.001	CONSÓRCIO BANCO DO ITAU CONTA 44817-9	7.318,25	0,00	0,00	7.318,25
16001	1.2.03	IMOBILIZADO	189.758,68	0,00	1.453,10	188.305,58
16604	1.2.03.01	BENS	232.255,15	0,00	0,00	232.255,15
16611	1.2.03.01.001	BENS EM OPERACAO-CUSTO CORRIGIDO	232.255,15	0,00	0,00	232.255,15
16628	1.2.03.01.001.01	COMPUTADORES E PERIFERICOS	33.995,57	0,00	0,00	33.995,57
16662	1.2.03.01.001.01	INSTALACOES	3.950,00	0,00	0,00	3.950,00
16656	1.2.03.01.001.01	MOVEIS E UTENSILIOS	102.429,58	0,00	0,00	102.429,58
16685	1.2.03.01.001.01	VEICULOS	91.880,00	0,00	0,00	91.880,00
17207	1.2.03.02	(-)DEPRECIACAO	(42.496,47)	0,00	1.453,10	(43.949,57)
17213	1.2.03.02.001	DEPRECIACAO AMORT.E EXAUSTAO ACUMULADA	(42.496,47)	0,00	1.453,10	(43.949,57)

BALANCETE

Código	Classificação	Descrição da conta	Saldo Anterior	Débito	Crédito	Saldo Atual
17266	1.2.03.02.001.01	COMPUTADORES E PERIFERICOS	(17.087,87)	0,00	566,58	(17.654,45)
17259	1.2.03.02.001.01	INSTALACOES	(1.020,52)	0,00	32,92	(1.053,44)
17242	1.2.03.02.001.01	MOVEIS E UTENSILIOS	(24.388,08)	0,00	853,60	(25.241,68)
20004	2	PASSIVO	7.977.803,80	263.471,65	551.901,56	8.266.233,71
20011	2.1	PASSIVO CIRCULANTE	30.595.233,97	143.807,63	551.842,52	31.003.268,86
20027	2.1.01	FORNECEDORES	7.820.791,87	64.214,18	214.067,13	7.970.644,82
20033	2.1.01.01	FORNECEDORES NACIONAIS	151.030,60	64.214,18	214.067,13	300.883,55
69467	2.1.01.01.001	37.879.860 MARLON CLEITON GONCALVES	0,00	0,00	30,00	30,00
69459	2.1.01.01.001	50.735.558 JOICE DA SILVA BORGES	6.010,00	0,00	210,00	6.220,00
69449	2.1.01.01.001	ALPHA REPRESENTAES LTDA	778,57	970,47	970,47	778,57
67218	2.1.01.01.001	AZUL LINHAS AEREAS BRASILEIRAS SA	492,11	0,00	0,00	492,11
69400	2.1.01.01.001	B TRANSPORTES LTDA	0,00	0,00	778,66	778,66
64194	2.1.01.01.001	BLUMOB CONCESSIONARIA DE TRANSPORTE URBANO DE B	0,00	742,00	742,00	0,00
65559	2.1.01.01.001	CASA BITTENCOURT DISTRIBUIDORA LTDA EPP	0,00	0,00	45,15	45,15
69433	2.1.01.01.001	CASA W COMERCIO E REPRESENTAÇÕES LTDA	210,45	0,00	0,00	210,45
65727	2.1.01.01.001	CASAS DA ÁGUA MATERIAIS PARA CONSTRUCAO LTDA	48,00	0,00	0,00	48,00
68758	2.1.01.01.001	CM MODA EIRELI	0,00	218,89	218,89	0,00
64985	2.1.01.01.001	CONSTRUCOLOR MATRIZ	620,00	0,00	0,00	620,00
69120	2.1.01.01.001	CONWERT GESTAO EMPRESARIAL LTDA	0,00	24.625,00	24.625,00	0,00
64993	2.1.01.01.001	COPAPEL COM. E REP. DE PAPEL LTDA	1.073,74	0,00	299,59	1.373,33
69470	2.1.01.01.001	CP MODEL LTDA	0,00	0,00	4.344,00	4.344,00
68743	2.1.01.01.001	DINAMIZE INFORMÁTICA LTDA	0,00	732,67	1.465,34	732,67
65729	2.1.01.01.001	E.REINERT SOCIEDADE INDIVIDUAL DE ADVOCACIA	5.208,00	0,00	0,00	5.208,00
63388	2.1.01.01.001	EBINTERCHANGE SERVICOS DE INFORMATICA LTDA.	1.300,00	1.300,00	6.025,00	6.025,00
63373	2.1.01.01.001	ELBERT EDITORA GRAFICA LTDA.	3.800,00	0,00	0,00	3.800,00
63088	2.1.01.01.001	ESCRITORIO DE CONTABILIDADE BLUMENAU LTDA	13.620,00	0,00	3.540,00	17.160,00
63377	2.1.01.01.001	FBITS DESENVOLVIMENTO DE SOFTWARE S.A.	3.593,90	1.796,95	1.824,31	3.621,26
69058	2.1.01.01.001	FENNYZ REPRESENTACOES LTDA.	1.652,54	0,00	0,00	1.652,54
68703	2.1.01.01.001	FG SOLUTIONS MARKETING DIGITAL EIRELI	0,00	1.050,00	2.100,00	1.050,00
65710	2.1.01.01.001	FORT BONES LTDA	6.259,80	0,00	0,00	6.259,80
67252	2.1.01.01.001	FW7 LTDA - ME	1.700,00	0,00	850,00	2.550,00
68809	2.1.01.01.001	GABRIEL KOFF BRANDAO	0,00	0,00	12.038,47	12.038,47
69443	2.1.01.01.001	GRAFIPOINT GRAFICA DIGITAL LTDA - ME	82,00	0,00	0,00	82,00
64168	2.1.01.01.001	GUILHERME TONELLI SANTOS 04109794900	17.295,00	0,00	10.118,00	27.413,00
67933	2.1.01.01.001	JAIRO SCHLINDWEIN	1.386,50	0,00	0,00	1.386,50
69469	2.1.01.01.001	JOAO GUILHERME CORREA HARGER	0,00	0,00	5.000,00	5.000,00
68788	2.1.01.01.001	JYYP REPRESENTACOES LTDA	0,00	54,26	54,26	0,00
69468	2.1.01.01.001	KABUM S.A.	0,00	739,82	739,82	0,00
69005	2.1.01.01.001	KARINE FONSECA 07048100931	12.699,00	0,00	8.000,00	20.699,00
66699	2.1.01.01.001	KEWITZ BEBIDAS LTDA	480,00	0,00	0,00	480,00
69422	2.1.01.01.001	KRENAR LAVANDERIA LTDA	0,00	0,00	1.705,60	1.705,60
65006	2.1.01.01.001	LUCAPI SISTEMAS LTDA	1.442,74	721,37	1.721,37	1.442,74
65186	2.1.01.01.001	MARCIEL GERSON HASS 02687331988	13.000,00	6.500,00	6.500,00	13.000,00
69471	2.1.01.01.001	MAXIMA GESTAO DE MARCAS LTDA	0,00	0,00	1.170,62	1.170,62
69464	2.1.01.01.001	MH TAPETES & CAPACHOS BLUMENAU LTDA	218,40	0,00	0,00	218,40
63700	2.1.01.01.001	MICROCONNECTION INFORMATICA LTDA - ME	1.419,60	1.495,00	1.365,00	1.289,60
67597	2.1.01.01.001	MTMIXX COMERCIO E REP. DE ARTIGOS DE VESTUARIO LTI	0,00	2.594,67	12.343,46	9.748,79
64984	2.1.01.01.001	NELIO TANQUELLA DA SILVA	742,00	0,00	0,00	742,00
65008	2.1.01.01.001	NEOBLU IMPRESSOS DIGITAIS EIRELI	560,00	81,70	81,70	560,00
65565	2.1.01.01.001	NUNES & KLANN ESTUDIO FOTOGRAFICO LTDA M	2.516,50	6.116,50	10.800,00	7.200,00
68765	2.1.01.01.001	OTAMAR SANTANA MODA E NEGOCIO EIRELI	9.844,09	0,00	0,00	9.844,09
69456	2.1.01.01.001	PAPELARIA CLASSIC LTDA	178,60	0,00	0,00	178,60
64186	2.1.01.01.001	PRINTBLU COMERCIO E SERVIÇOS LTDA ME	144,00	144,00	0,00	0,00
64182	2.1.01.01.001	RAFAEL BAUMGARTEN	30.000,00	0,00	13.684,00	43.684,00
65507	2.1.01.01.001	RELOMAX COMERCIO E MANUTENÇÃO DE RELOGIO	67,81	317,81	317,81	67,81
63376	2.1.01.01.001	SEVALE - ASSESSORIA EM SAÚDE LTDA - ME	0,00	94,00	94,00	0,00
63103	2.1.01.01.001	SIGMA SERVICOS SEG.DO TRABALHO LTDA ME	618,00	0,00	0,00	618,00
69463	2.1.01.01.001	SVK CONFECÇOES LTDA	8.602,20	0,00	49.822,00	58.424,20
69083	2.1.01.01.001	SVK CONFECÇOES LTDA	0,00	10.452,50	29.560,60	19.108,10
65547	2.1.01.01.001	TELEFONICA BRASIL S.A.	0,00	1.303,01	1.323,01	20,00
69465	2.1.01.01.001	THOMPTEL DISTRIBUIDORA DE PAPELARIA LTDA	131,54	0,00	0,00	131,54
69462	2.1.01.01.001	TRANSFARRAPOS TRANSPORTES RODOVIARIOS DE CARGAS	214,47	0,00	0,00	214,47
69446	2.1.01.01.001	VALETAPE EMBALAGENS EIRELI ME	581,00	0,00	0,00	581,00
63384	2.1.01.01.001	VCR STORE REPRESENTACOES E SERVICOS EIRELI	1.570,71	1.376,56	0,00	194,15
69460	2.1.01.01.001	VITRA CONSTRUÇOES LTDA	850,00	787,00	559,00	622,00
68806	2.1.01.01.001	VIVO SA	19,33	0,00	0,00	19,33
20028	2.1.01.03	FORNECEDORES - RECUPERAÇÃO JUDICIAL	7.669.761,27	0,00	0,00	7.669.761,27
20029	2.1.01.03.001	ADREU & REINERT ADVOGADOS	18.072,00	0,00	0,00	18.072,00
20030	2.1.01.03.001	ADAPCON SOFTWARE E INOVACAO LTDA	11.550,00	0,00	0,00	11.550,00
20031	2.1.01.03.001	AILTON RAPHAEL REPRESENTACOES LTDA	18.096,33	0,00	0,00	18.096,33
20032	2.1.01.03.001	ANDERSON ZOMER SOLUCOES	929,12	0,00	0,00	929,12
20043	2.1.01.03.001	BALSAMO GERAES COSMETICOS LTDA	2.288,33	0,00	0,00	2.288,33
20044	2.1.01.03.001	BAOBA CONFECÇOES LTDA	72.519,60	0,00	0,00	72.519,60
20045	2.1.01.03.001	BARBARA SATURNINO DOS SANTOS EPP	130,00	0,00	0,00	130,00
20046	2.1.01.03.001	BARRETO E LEAL LTDA	1.793,35	0,00	0,00	1.793,35
20047	2.1.01.03.001	BIOTRAMA CONFECÇOES DE MODA SUSTENTAVEL LTDA	53.198,82	0,00	0,00	53.198,82
20048	2.1.01.03.001	BLUIDEIAS BRINDES E ARTIGOS PERSONALIZADOS	623,31	0,00	0,00	623,31
20049	2.1.01.03.001	BLUMOB CONCESSIONARIA DE TRANSPORTE URBANO	200,00	0,00	0,00	200,00
20050	2.1.01.03.001	BRUNA MARIA HOFFMANN RUDOLPHO ME	250.597,56	0,00	0,00	250.597,56
20051	2.1.01.03.001	C.M. CHAMOUN DE ALMEIDA	25.789,54	0,00	0,00	25.789,54
20052	2.1.01.03.001	CHAVECO COMERCIO DE CHAVES LTDA	440,00	0,00	0,00	440,00
20053	2.1.01.03.001	CHAVONI E LIMA REPRESENTACOES COMERCIAIS LTDA	33.190,68	0,00	0,00	33.190,68

BALANCETE

Código	Classificação	Descrição da conta	Saldo Anterior	Débito	Crédito	Saldo Atual
20054	2.1.01.03.001	CIM VOGEL ADVOGADOS	30.600,00	0,00	0,00	30.600,00
20055	2.1.01.03.001	CM MODA EIRELI	13,60	0,00	0,00	13,60
20056	2.1.01.03.001	COMERCIAL BENEDETT LTDA	5.000,00	0,00	0,00	5.000,00
20057	2.1.01.03.001	CONFECOES REDY LTDA ME	89.044,34	0,00	0,00	89.044,34
20058	2.1.01.03.001	CONSTRUCOLOR MATRIZ	4.137,57	0,00	0,00	4.137,57
20059	2.1.01.03.001	COPIMAGEM GRAFICA DIGITAL LTDA - ME	9.317,25	0,00	0,00	9.317,25
20060	2.1.01.03.001	CROMIX COMUNICACAO VISUAL LTDA	6.301,00	0,00	0,00	6.301,00
20061	2.1.01.03.001	DATAMEX ACASTRO EGG - EPP	2.610,00	0,00	0,00	2.610,00
20062	2.1.01.03.001	DEBORA REGINA DE OLIVEIRA SILVA	750,00	0,00	0,00	750,00
20063	2.1.01.03.001	DISK & TENHA EXPRESS LTDA	152,00	0,00	0,00	152,00
20064	2.1.01.03.001	DISTAG BENEFICIARIOS TEXTEIS LTDA	20.189,59	0,00	0,00	20.189,59
20065	2.1.01.03.001	DOURADO E LIMA SJRPRETO REPRESENTACOES LTDA	2.011,87	0,00	0,00	2.011,87
20066	2.1.01.03.001	ECO BLU CONFECOES LTDA	4.053.534,51	0,00	0,00	4.053.534,51
20067	2.1.01.03.001	ELBERT EDITORA GRAFICA LTDA	81.341,01	0,00	0,00	81.341,01
20068	2.1.01.03.001	ESCRITORIO DE CONTABILIDADE BLUMENAU LTDA	24.356,40	0,00	0,00	24.356,40
20069	2.1.01.03.001	FERNANDO DE AZEVEDO DIAS	10.301,07	0,00	0,00	10.301,07
20070	2.1.01.03.001	FL BRASIL HOLDING, LOGISTICA E TRANSPORTE LTDA	5.000,00	0,00	0,00	5.000,00
20071	2.1.01.03.001	FLORATTA CRIACOES INTIMAS LTDA ME	1.002.424,41	0,00	0,00	1.002.424,41
20072	2.1.01.03.001	FLY HIGH BUSINESS REPRESENTACOES LTDA	2.760,68	0,00	0,00	2.760,68
20073	2.1.01.03.001	FORROTEC FORROS E DIVISORIAS LTDA	91.880,88	0,00	0,00	91.880,88
20074	2.1.01.03.001	FRIOVIX COMERCIO DE REFRIGERACAO LTDA	28.752,72	0,00	0,00	28.752,72
20075	2.1.01.03.001	GRUPO BINDEN DE COMUNICACAO E MARKETING DIGITAL	4.206,02	0,00	0,00	4.206,02
20076	2.1.01.03.001	GUERRERO PITREZ ADVOGADOS S/S	1.400,00	0,00	0,00	1.400,00
20077	2.1.01.03.001	GUILHERME TONELLI SANTOS	5.043,20	0,00	0,00	5.043,20
20078	2.1.01.03.001	HC BRASIL TEXTIL LTDA	59.773,68	0,00	0,00	59.773,68
20079	2.1.01.03.001	HENRIQUE SARI PIZZINATTO	900,00	0,00	0,00	900,00
20080	2.1.01.03.001	IN-THEL INDUSTRIA TEXTIL LTDA	779.770,29	0,00	0,00	779.770,29
20081	2.1.01.03.001	J R UTTA DA SILVA E CIA LTDA	7.203,07	0,00	0,00	7.203,07
20082	2.1.01.03.001	J.C.M CONFECOES LTDA	11.873,00	0,00	0,00	11.873,00
20083	2.1.01.03.001	JM SUPORTE TECNICO LTDA ME	5.214,55	0,00	0,00	5.214,55
20084	2.1.01.03.001	L E L ASSESSORIA COMERCIAL E REPRESENTAES LTDA	13.081,35	0,00	0,00	13.081,35
20085	2.1.01.03.001	L F DA SILVA CARNEIRO REPRESENTACOES ME	18.814,50	0,00	0,00	18.814,50
20086	2.1.01.03.001	LE NOTRE PAISAGISMO LTDA	8.000,00	0,00	0,00	8.000,00
20087	2.1.01.03.001	LIVRARIA E PAPELARIA BLULIVRO LTDA	1.778,53	0,00	0,00	1.778,53
20088	2.1.01.03.001	MACHADO E XIMENES LTDA	32.460,72	0,00	0,00	32.460,72
20089	2.1.01.03.001	MAHATMA COM E CONFEC LTDA ME	12.578,00	0,00	0,00	12.578,00
20090	2.1.01.03.001	MARCO MOVEIS LTDA ME	2.010,00	0,00	0,00	2.010,00
20091	2.1.01.03.001	MARCOS ALEXANDRE TOZETTO	1.610,00	0,00	0,00	1.610,00
20092	2.1.01.03.001	MERLIN MALHAS LTDA	121.768,67	0,00	0,00	121.768,67
20093	2.1.01.03.001	MICROCONNECTION INFORMATICA LTDA - ME	8.997,50	0,00	0,00	8.997,50
20094	2.1.01.03.001	MODA ANEXO REPRESENTACOES LTDA	8.600,00	0,00	0,00	8.600,00
20095	2.1.01.03.001	MUTUAL CONFECÇÕES EIRELI - ME	37.410,75	0,00	0,00	37.410,75
20096	2.1.01.03.001	NAUTEC ELETRONICA LTDA	425,34	0,00	0,00	425,34
20097	2.1.01.03.001	NELIO TANQUELLA DA SILVA	907,90	0,00	0,00	907,90
20098	2.1.01.03.001	OKKA PRODUCOES AUDIOVISUAIS LTDA	5.500,00	0,00	0,00	5.500,00
20099	2.1.01.03.001	PAPELARIA GRAFICA E EDITORA JS LTDA	21.952,99	0,00	0,00	21.952,99
20100	2.1.01.03.001	PAPINHA BABY LTDA	33.653,90	0,00	0,00	33.653,90
20101	2.1.01.03.001	PROGRESSO COMERCIO, SERVICOS E REPRESENTACOES LT	99,80	0,00	0,00	99,80
20102	2.1.01.03.001	QUICK PHOTO COMERCIO E SERVICOS LTDA, ME	4.888,00	0,00	0,00	4.888,00
20103	2.1.01.03.001	RADIO NEREU RAMOS LTDA	3.000,00	0,00	0,00	3.000,00
20104	2.1.01.03.001	RAFAEL BAUMGARTEN	15.300,00	0,00	0,00	15.300,00
20105	2.1.01.03.001	RAFF COMUNICACAO LTDA	16.333,34	0,00	0,00	16.333,34
20106	2.1.01.03.001	REVISEO COMERCIO E INDUSTRIA LTDA	4.867,70	0,00	0,00	4.867,70
20107	2.1.01.03.001	RICCIERI CONFECOES LTDA	124.330,17	0,00	0,00	124.330,17
20108	2.1.01.03.001	RMC TRANSPORTES E AGENCIAMENTO DE CARGAS LTDA	4.204,42	0,00	0,00	4.204,42
20109	2.1.01.03.001	RT IMPRESSAO DIGITAL EIRELI	13.500,00	0,00	0,00	13.500,00
20110	2.1.01.03.001	SAFRA COMERCIO DE CAFE IMPORTACAO E EXPORTACAO	1.865,03	0,00	0,00	1.865,03
20111	2.1.01.03.001	SENHOR COELHO CONFECOES EIRELI	4.904,57	0,00	0,00	4.904,57
20112	2.1.01.03.001	SERRALHERIA E ESQUADRIAS OECHSLER LTDA EPP	7.996,00	0,00	0,00	7.996,00
20113	2.1.01.03.001	SERVICO AUTONOMO MUNICIPAL DE AGUA E ESGOTO	443,82	0,00	0,00	443,82
20114	2.1.01.03.001	SERVICO SOCIAL DA INDUSTRIA	620,83	0,00	0,00	620,83
20115	2.1.01.03.001	SESVALE - ASSESSORIA EM SAUDE LTDA - ME	148,50	0,00	0,00	148,50
20116	2.1.01.03.001	SMP PARTNERS SERVICOS CONTABEIS LTDA	42.180,00	0,00	0,00	42.180,00
20117	2.1.01.03.001	STUDIO RADIODIFUSAO LTDA EPP	2.500,00	0,00	0,00	2.500,00
20118	2.1.01.03.001	STUDIO SENSE COMERCIO DE ARTIGOS DO VESTUARIO	2.250,00	0,00	0,00	2.250,00
20119	2.1.01.03.001	TECHTAG SOLUCOES LTDA - ME	113.066,21	0,00	0,00	113.066,21
20120	2.1.01.03.001	TEXTIL LINHARES CONFECÇÕES EIRELI	42.678,18	0,00	0,00	42.678,18
20121	2.1.01.03.001	THOBIAS REGIS GESTAO DE MODA LTDA	21.715,08	0,00	0,00	21.715,08
20122	2.1.01.03.001	TIAGO BERCELINO LTDA	29,23	0,00	0,00	29,23
20123	2.1.01.03.001	TR - SERVICOS DE APOIO ADMINISTRATIVO LTDA	20.000,00	0,00	0,00	20.000,00
20124	2.1.01.03.001	TR CONFECOES LTDA	29.149,00	0,00	0,00	29.149,00
20125	2.1.01.03.001	TRANS SD TRANSPORTES RODOVIARIOS LTDA	1.865,30	0,00	0,00	1.865,30
20126	2.1.01.03.001	TS CARGAS E ENCOMENDAS LTDA	9.915,92	0,00	0,00	9.915,92
20127	2.1.01.03.001	W.D. DARY E CIA LTDA	4.563,90	0,00	0,00	4.563,90
20128	2.1.01.03.001	WARLEI MENDES DE OLIVEIRA	6.734,27	0,00	0,00	6.734,27
20129	2.1.01.03.001	XIMIX SERVICOS DE PLOTAGEM E TERMOCOLANT	3.303,00	0,00	0,00	3.303,00
20130	2.1.01.03.001	YES PRESS EIRELLI - ME	2.477,50	0,00	0,00	2.477,50
20317	2.1.02	EMPRESTIMOS E FINANCIAMENTOS	3.273.664,93	0,00	0,00	3.273.664,93
20601	2.1.02.04	EMPRESTIMOS E FINANCIAMENTOS - RECUPERAÇÃO JUDICIAL	3.273.664,93	0,00	0,00	3.273.664,93
20602	2.1.02.04.001	BANESTRINA SERVICOS CREDITICIOS EIRELI ME	441.280,73	0,00	0,00	441.280,73
20603	2.1.02.04.001	BARU - NOVO EMPRESTIMO	453.446,77	0,00	0,00	453.446,77
20604	2.1.02.04.001	CRF PREMIER PARTICIPAÇÕES SOCIETÁRIAS E ASSESSORIA	2.378.937,43	0,00	0,00	2.378.937,43

BALANCETE

Código	Classificação	Descrição da conta	Saldo Anterior	Débito	Crédito	Saldo Atual
21009	2.1.03	OBRIGACOES A PAGAR	19.386.833,97	66.241,82	325.966,51	19.646.558,66
21015	2.1.03.01	OBRIGACOES TRABALHISTAS	35.068,00	42.673,45	36.978,45	29.373,00
21038	2.1.03.01.001	RESCISOES A PAGAR	0,00	7.605,45	7.605,45	0,00
21021	2.1.03.01.001	SALARIOS A PAGAR	35.068,00	35.068,00	29.373,00	29.373,00
21106	2.1.03.02	OBRIGACOES SOCIAIS A RECOLHER	783.646,19	0,00	18.870,06	802.516,25
21127	2.1.03.02.001	FGTS A RECOLHER	134.429,81	0,00	3.334,01	137.763,82
21111	2.1.03.02.001	INSS A RECOLHER	649.216,38	0,00	15.536,05	664.752,43
21200	2.1.03.03	IMPOSTOS E CONTRIBUICOES A RECOLHER	2.884.530,73	22.393,37	36.172,68	2.898.310,04
21251	2.1.03.03.001	COFINS A RECOLHER	790.963,33	4.262,20	11.916,58	798.617,71
21274	2.1.03.03.001	CONTRIBUICAO CONFEDERATIVA A RECOLHER	30,00	0,00	0,00	30,00
21402	2.1.03.03.001	CSRF A RECOLHER	13.560,18	0,00	1.162,50	14.722,68
21222	2.1.03.03.001	ICMS A RECOLHER	1.768.321,42	17.146,76	17.146,76	1.768.321,42
21281	2.1.03.03.001	IRRF SOBRE SALARIOS A RECOLHER	74.260,34	0,00	2.262,71	76.523,05
21297	2.1.03.03.001	IRRF SOBRE TERCEIROS A RECOLHER	10.627,03	0,00	375,00	11.002,03
21239	2.1.03.03.001	ISS A RECOLHER	39.324,10	0,00	324,88	39.648,98
21245	2.1.03.03.001	PIS A RECOLHER	174.630,32	925,37	2.587,15	176.292,10
21403	2.1.03.03.002	PARCELAMENTO SIMPLES NACIONAL NUMERO 1	13.522,50	0,00	338,06	13.860,56
21404	2.1.03.03.003	(-) ENCARGOS PARCELAMENTO SIMPLES NACIONAL NUME	(708,49)	59,04	59,04	(708,49)
22501	2.1.03.06	C/C SOCIOS	1.175,00	1.175,00	1.175,00	1.175,00
22518	2.1.03.06.001	CEZAR JOAO REINERT CIM FILHO	1.175,00	1.175,00	1.175,00	1.175,00
22701	2.1.03.08	ADIANTAMENTOS RECEBIDOS	1.197.007,36	0,00	6.997,82	1.204.005,18
22718	2.1.03.08.001	ADIANTAMENTOS DE CLIENTES	555.561,96	0,00	6.997,82	562.559,78
22720	2.1.03.08.001	ADIANTAMENTOS SECURITIZADORAS	641.445,40	0,00	0,00	641.445,40
23008	2.1.03.10	OUTRAS CONTAS A PAGAR	3.256,47	0,00	225.772,50	229.028,97
23072	2.1.03.10.001	FARMÁCIA	1.960,46	0,00	772,50	2.732,96
23020	2.1.03.10.001	HERCILIO PEREIRA DA SILVA	0,00	0,00	200.000,00	200.000,00
23019	2.1.03.10.001	HUMBERTO MATESCO	0,00	0,00	25.000,00	25.000,00
23023	2.1.03.10.001	RECEITAS DE RENDIMENTOS DE APLICACAO A APROPRIAR	1.296,01	0,00	0,00	1.296,01
23120	2.1.03.11	OUTRAS CONTAS A PAGAR - RECUPERAÇÃO JUDICIAL	14.482.150,22	0,00	0,00	14.482.150,22
23121	2.1.03.11.001	FORT BONES LTDA	27.600,00	0,00	0,00	27.600,00
23122	2.1.03.11.001	HERCILIO PEREIRA DA SILVA	7.546.465,22	0,00	0,00	7.546.465,22
23123	2.1.03.11.001	HUMBERTO MATESCO	5.631.335,89	0,00	0,00	5.631.335,89
23124	2.1.03.11.001	MULTIPLA SECURITIZADORA S.A.	70.610,00	0,00	0,00	70.610,00
23125	2.1.03.11.001	PAZ ADMINISTRADORA DE BENS LTDA	840.497,79	0,00	0,00	840.497,79
23126	2.1.03.11.001	PETRA SERVICOS DE COBRANCA EIRELI	365.641,32	0,00	0,00	365.641,32
23400	2.1.05	PROVISÕES	113.943,20	13.351,63	11.808,88	112.400,45
23422	2.1.05.01	PROVISAO 13 SALARIO	26.854,95	3.601,16	3.556,87	26.810,66
23416	2.1.05.01	PROVISÃO DE FERIAS	57.360,35	6.267,04	5.171,08	56.264,39
23468	2.1.05.01	PROVISAO FGTS SOBRE 13 SALARIO	2.148,36	288,05	284,51	2.144,82
23445	2.1.05.01	PROVISÃO FGTS SOBRE FERIAS	4.588,77	501,36	413,68	4.501,09
23451	2.1.05.01	PROVISAO INSS SOBRE 13 SALARIO	7.331,41	983,12	971,03	7.319,32
23439	2.1.05.01	PROVISÃO INSS SOBRE FERIAS	15.659,36	1.710,90	1.411,71	15.360,17
23706	2.2	PASSIVO NAO CIRCULANTE	3.906,61	338,06	59,04	3.627,59
23712	2.2.01	EXIGIVEL A LONGO PRAZO	3.906,61	338,06	59,04	3.627,59
24310	2.2.01.07	PARCELAMENTOS FISCAIS	3.906,61	338,06	59,04	3.627,59
24311	2.2.01.07.001	PARCELAMENTO SIMPLES NACIONAL NUMERO 1	4.733,22	338,06	0,00	4.395,16
24312	2.2.01.07.002	(-) ENCARGOS PARCELAMENTO SIMPLES NACIONAL NUME	(826,61)	0,00	59,04	(767,57)
25007	2.3	PATRIMONIO LIQUIDO	(22.621.336,78)	119.325,96	0,00	(22.740.662,74)
25013	2.3.01	CAPITAL SOCIAL	30.000,00	0,00	0,00	30.000,00
25020	2.3.01.01	CAPITAL SOCIAL SUBSCRITO	30.000,00	0,00	0,00	30.000,00
25038	2.3.01.01.001	CÉZAR JOÃO REINERT CIM FILHO	30.000,00	0,00	0,00	30.000,00
25801	2.3.09	LUCROS OU PREJUIZOS ACUMULADOS	(22.556.867,79)	0,00	0,00	(22.556.867,79)
25802	2.3.09.01	LUCROS OU PREJUIZOS ACUMULADOS	(22.556.867,79)	0,00	0,00	(22.556.867,79)
25823	2.3.09.01.001	PREJUIZOS ACUMULADOS	(22.556.867,79)	0,00	0,00	(22.556.867,79)
25906	2.3.10	RESULTADO DO EXERCICIO	(94.468,99)	119.325,96	0,00	(213.794,95)
25907	2.3.10.01	RESULTADO DO EXERCICIO	(94.468,99)	119.325,96	0,00	(213.794,95)
25912	2.3.10.01.001	RESULTADO DO EXERCICIO	(94.468,99)	119.325,96	0,00	(213.794,95)
30004	3	DESPESAS	2.884.605,52	221.192,55	3.756,58	3.102.041,49
30011	3.1	CUSTOS DAS VENDAS	1.216.938,46	12.086,76	132,39	1.228.892,83
30033	3.1.01	CUSTO DE PRODUÇÃO	1.097.611,66	0,00	0,00	1.097.611,66
30040	3.1.01.01	CUSTOS DIRETOS	1.097.611,66	0,00	0,00	1.097.611,66
30056	3.1.01.01.001	CONSUMO DE MATERIAIS	1.079.691,59	0,00	0,00	1.079.691,59
30085	3.1.01.01.001.01	MATERIAIS AUXILIARES	485,76	0,00	0,00	485,76
30080	3.1.01.01.001.01	VARIAÇÃO DE ESTOQUE	1.079.205,83	0,00	0,00	1.079.205,83
30151	3.1.01.01.002	MAO DE OBRA	10.653,39	0,00	0,00	10.653,39
30168	3.1.01.01.002.01	SALARIOS	10.653,39	0,00	0,00	10.653,39
30205	3.1.01.01.003	ENCARGOS SOCIAIS	7.266,68	0,00	0,00	7.266,68
30241	3.1.01.01.003.01	13 SALARIO	1.226,33	0,00	0,00	1.226,33
30234	3.1.01.01.003.01	FERIAS	2.232,00	0,00	0,00	2.232,00
30228	3.1.01.01.003.01	FGTS	2.773,20	0,00	0,00	2.773,20

BALANCETE

Código	Classificação	Descrição da conta	Saldo Anterior	Débito	Crédito	Saldo Atual
30211	3.1.01.01.003.01	INSS	3.497,54	0,00	0,00	3.497,54
30257	3.1.01.02.003.01	AVISO PREVIO	3.894,61	0,00	0,00	3.894,61
31162	3.1.01.02.003.01	AVISO PREVIO	(6.357,00)	0,00	0,00	(6.357,00)
31908	3.1.02	CUSTO DE VENDA DE MERCADORIAS	117.573,80	12.086,76	132,39	129.528,17
31914	3.1.02.01	CUSTO DE MERCADORIAS	0,00	778,66	132,37	646,29
31937	3.1.02.01.001	FRETES	0,00	778,66	132,37	646,29
32003	3.1.02.02	DESPESAS DE PESSOAL	117.573,80	11.308,10	0,02	128.881,88
32010	3.1.02.02.001	MAO DE OBRA	70.209,29	6.236,00	0,00	76.445,29
31015	3.1.02.02.001.01	SALARIOS	70.209,29	6.236,00	0,00	76.445,29
32109	3.1.02.02.002	ENCARGOS SOCIAIS	47.364,51	5.072,10	0,02	52.436,59
31140	3.1.02.02.002.01	13 SALARIO	5.746,58	519,67	0,00	6.266,25
32173	3.1.02.02.002.01	ASSISTENCIA MEDICA	3.436,40	670,14	0,00	4.106,54
31133	3.1.02.02.002.01	FERIAS	8.214,00	692,93	0,01	8.906,92
31127	3.1.02.02.002.01	FGTS	6.441,88	595,89	0,00	7.037,77
32111	3.1.02.02.002.01	INSS	(1.887,02)	0,00	0,00	(1.887,02)
31111	3.1.02.02.002.01	INSS	21.883,26	2.033,46	0,01	23.916,71
32180	3.1.02.02.002.01	VALE TRANSPORTE	3.529,41	560,01	0,00	4.089,42
62969	3.1.03	CUSTO SERVIÇOS PRESTADOS	1.753,00	0,00	0,00	1.753,00
62975	3.1.03.01	GASTOS GERAIS NA PRESTAÇÃO SERVIÇOS	1.753,00	0,00	0,00	1.753,00
63058	3.1.03.01.001	MATERIAL DE SEGURANÇA	1.753,00	0,00	0,00	1.753,00
34404	3.2	DESPESAS	1.667.667,06	209.105,79	3.624,19	1.873.148,66
34411	3.2.01	DESPESAS ADMINISTRATIVAS	955.630,74	139.834,48	3.448,17	1.092.017,05
34427	3.2.01.01	DESPESAS DE PESSOAL	145.831,19	14.141,79	3.448,17	156.524,81
34433	3.2.01.01.001	MAO DE OBRA	78.485,54	6.500,50	0,00	84.986,04
34440	3.2.01.01.001.01	SALARIOS	78.485,54	6.500,50	0,00	84.986,04
34500	3.2.01.01.002	PRO-LABORE	10.488,00	1.320,00	0,00	11.808,00
34517	3.2.01.01.002.01	CEZAR JOAO REINERT CIM FILHO	10.488,00	1.320,00	0,00	11.808,00
34605	3.2.01.01.003	ENCARGOS SOCIAIS	56.857,65	6.321,29	3.448,17	59.730,77
34628	3.2.01.01.003.01	13 SALARIO	7.166,89	738,09	3,80	7.901,18
34657	3.2.01.01.003.01	AVISO PREVIO	3.365,60	0,00	0,00	3.365,60
34641	3.2.01.01.003.01	FERIAS	9.510,22	984,17	5,08	10.489,31
34634	3.2.01.01.003.01	FGTS	10.112,75	947,49	779,42	10.280,82
34663	3.2.01.01.003.01	INDENIZACOES	0,00	154,10	0,00	154,10
34611	3.2.01.01.003.01	INSS	26.702,19	3.497,44	2.659,87	27.539,76
34806	3.2.01.02	OUTRAS DESPESAS ADMINISTRATIVAS	798.215,38	124.239,59	0,00	922.454,97
34812	3.2.01.02.001	ALUGUEIS	82.066,14	13.786,15	0,00	95.852,29
34829	3.2.01.02.001	ANUNCIO, PROPAGANDA E PUBLICIDADE	201.844,09	31.883,70	0,00	233.727,79
34976	3.2.01.02.001	ASSISTENCIA CONTABIL	29.870,00	3.540,00	0,00	33.410,00
35036	3.2.01.02.001	BRINDES E CONFRATERNIZACOES	480,00	0,00	0,00	480,00
34887	3.2.01.02.001	CONSUMO DE AGUA	1.432,01	0,00	0,00	1.432,01
34871	3.2.01.02.001	CONSUMO DE ENERGIA ELETRICA	16.444,01	0,00	0,00	16.444,01
34947	3.2.01.02.001	CORREIOS E TELEGRAFOS	16.834,87	2.341,90	0,00	19.176,77
34864	3.2.01.02.001	DESPESAS COM COMUNICACOES	9.554,89	1.323,01	0,00	10.877,90
35013	3.2.01.02.001	DESPESAS COM CONDOMINIOS	9.732,39	3.168,44	0,00	12.900,83
34901	3.2.01.02.001	DESPESAS DE CARTORIO	521,54	0,00	0,00	521,54
35088	3.2.01.02.001	DESPESAS DE INFORMATICA	4.727,35	0,00	0,00	4.727,35
34924	3.2.01.02.001	DESPESAS DE VIAGENS	5.299,00	559,00	0,00	5.858,00
35095	3.2.01.02.001	HONORARIOS ADVOCATICIOS	70.652,00	0,00	0,00	70.652,00
34982	3.2.01.02.001	MANUTENCAO E REPAROS	6.106,90	295,15	0,00	6.402,05
35065	3.2.01.02.001	MATERIAL DE ESCRITORIO	4.665,60	739,82	0,00	5.405,42
34953	3.2.01.02.001	MATERIAL DE HIGIENE E LIMPEZA	4.379,64	299,59	0,00	4.679,23
35503	3.2.01.02.001	SERVIÇOS DE INFORMATICA	253.898,62	44.448,83	0,00	298.347,45
34858	3.2.01.02.001	SERVICOS DE TERCEIROS	79.706,33	21.854,00	0,00	101.560,33
35409	3.2.01.03	DEPRECIACAO	11.584,17	1.453,10	0,00	13.037,27
35415	3.2.01.03.001	DEPRECIACAO	11.584,17	1.453,10	0,00	13.037,27
35444	3.2.01.03.001.01	COMPUTADORES E PERIFERICOS	4.532,64	566,58	0,00	5.099,22
35467	3.2.01.03.001.01	INSTALACOES	263,36	32,92	0,00	296,28
35421	3.2.01.03.001.01	MOVEIS E UTENSILIOS	6.788,17	853,60	0,00	7.641,77
36001	3.2.02	DESPESAS COMERCIAIS	705.490,03	68.895,88	176,02	774.209,89
36018	3.2.02.01	DESPESAS COM PESSOAL	257.841,90	35.207,87	176,02	292.873,75
36024	3.2.02.01.001	MAO DE OBRA	128.294,21	18.425,81	0,00	146.720,02
36047	3.2.02.01.001.01	GRATIFICACAO	16.359,68	2.080,40	0,00	18.440,08
36031	3.2.02.01.001.01	SALARIOS	111.934,53	16.345,41	0,00	128.279,94
36107	3.2.02.01.002	ENCARGOS SOCIAIS	129.547,69	16.782,06	176,02	146.153,73
36142	3.2.02.01.002.01	13 SALARIO	17.072,81	2.299,11	130,11	19.241,81
36136	3.2.02.01.002.01	FERIAS	24.792,98	3.499,07	0,00	28.292,05
36120	3.2.02.01.002.01	FGTS	19.959,33	2.489,21	10,38	22.438,16
36113	3.2.02.01.002.01	INSS	67.722,57	8.494,67	35,53	76.181,71
36308	3.2.02.02	DESPESAS COM VENDAS	445.248,13	33.688,01	0,00	478.936,14
36350	3.2.02.02.001	AMOSTRA	31.510,25	0,00	0,00	31.510,25
36314	3.2.02.02.001	COMISSOES SOBRE VENDAS	359.420,37	33.688,01	0,00	393.108,38

BALANCETE

Código	Classificação	Descrição da conta	Saldo Anterior	Débito	Crédito	Saldo Atual
36321	3.2.02.02.001	FRETES SOBRE VENDAS	54.317,51	0,00	0,00	54.317,51
36805	3.2.02.05	OUTRAS DESPESAS COMERCIAIS	2.400,00	0,00	0,00	2.400,00
36857	3.2.02.05.001	CONFRATERNIZACAO	2.400,00	0,00	0,00	2.400,00
37503	3.2.03	DESPESAS FINANCEIRAS	5.579,62	375,43	0,00	5.955,05
37510	3.2.03.01	DESPESAS COM EMPRESTIMOS	781,72	0,00	0,00	781,72
37526	3.2.03.01.001	JUROS SOBRE EMPRESTIMOS	781,72	0,00	0,00	781,72
37704	3.2.03.03	OUTRAS DESPESAS FINANCEIRAS	4.797,90	375,43	0,00	5.173,33
37733	3.2.03.03.001	DESPESAS BANCARIAS	2.531,69	14,02	0,00	2.545,71
37740	3.2.03.03.001	JUROS SOBRE IMPOSTOS	472,32	59,04	0,00	531,36
37711	3.2.03.03.001	JUROS SOBRE PAGAMENTO EM ATRASO	1.764,71	302,37	0,00	2.067,08
37756	3.2.03.03.001	MULTAS SOBRE IMPOSTOS	29,18	0,00	0,00	29,18
37905	3.2.04	DESPESAS TRIBUTARIAS	966,67	0,00	0,00	966,67
37911	3.2.04.01	IMPOSTOS E TAXAS	942,77	0,00	0,00	942,77
37998	3.2.04.01	IOF	22,04	0,00	0,00	22,04
37959	3.2.04.01	IOF SOBRE APLICAÇÕES FINANCEIRAS	1,86	0,00	0,00	1,86
40004	4	RECEITAS	2.790.136,53	32.942,18	131.052,19	2.888.246,54
40011	4.1	RECEITAS OPERACIONAIS	2.790.136,53	32.942,18	131.052,19	2.888.246,54
40027	4.1.01	RECEITAS DE VENDAS	2.773.607,24	32.942,18	131.052,19	2.871.717,25
40100	4.1.01.02	VENDA DE MERCADORIAS	8.029.990,59	0,00	114.068,37	8.144.058,96
40116	4.1.01.02.001	VENDA DE MERCADORIAS	7.990.108,97	0,00	110.894,24	8.101.003,21
40117	4.1.01.02.001	VENDA DE PRODUTOS	39.881,62	0,00	3.174,13	43.055,75
40205	4.1.01.03	VENDA DE SERVICOS	1.310.803,43	0,00	10.829,44	1.321.632,87
40211	4.1.01.03.001	PRESTACAO DE SERVICOS	1.310.803,43	0,00	10.829,44	1.321.632,87
40301	4.1.01.04	(-)DEDUCAO DA RECEITA	(6.567.186,78)	32.942,18	6.154,38	(6.593.974,58)
40317	4.1.01.04.001	IMPOSTOS INCIDENTES	(598.174,87)	32.942,18	6.154,38	(624.962,67)
40346	4.1.01.04.001.01	COFINS	(216.998,60)	12.710,95	5.056,57	(224.652,98)
40330	4.1.01.04.001.01	ICMS SOBRE VENDAS	(294.740,79)	17.146,76	0,00	(311.887,55)
40369	4.1.01.04.001.01	ISQN	(39.324,10)	324,88	0,00	(39.648,98)
40352	4.1.01.04.001.01	PIS	(47.111,38)	2.759,59	1.097,81	(48.773,16)
40501	4.1.01.04.002	DEVOLUCAO DE VENDAS	(5.969.011,91)	0,00	0,00	(5.969.011,91)
40518	4.1.01.04.002.01	DEVOLUCAO DE VENDAS	(5.969.011,91)	0,00	0,00	(5.969.011,91)
41009	4.1.05	OUTRAS RECEITAS OPERACIONAIS	16.529,29	0,00	0,00	16.529,29
41015	4.1.05.01	RECEITAS FINANCEIRAS	342,72	0,00	0,00	342,72
41067	4.1.05.01.001	APLICAÇÃO FINANCEIRA - ISENTA	194,14	0,00	0,00	194,14
41038	4.1.05.01.001	DESCONTOS RECEBIDOS	4,12	0,00	0,00	4,12
41044	4.1.05.01.001	JUROS RECEBIDOS	68,90	0,00	0,00	68,90
41020	4.1.05.01.001	RENDIMENTOS ISENTOS E NAO TRIBUTAVEIS	75,56	0,00	0,00	75,56
44019	4.1.05.04	OUTRAS RECEITAS OPERACIONAL	16.186,57	0,00	0,00	16.186,57
44112	4.1.05.04.001	BONIFICAÇÕES RECEBIDAS	16.186,57	0,00	0,00	16.186,57
49005	5	RESULTADOS	(94.468,99)	0,00	119.325,96	(213.794,95)
49011	5.1	RESULTADO LIQUIDO DO EXERCICIO	(94.468,99)	0,00	119.325,96	(213.794,95)
49028	5.1.01	RESULTADO DO EXERCICIO	(94.468,99)	0,00	119.325,96	(213.794,95)
49034	5.1.01.01	RESULTADO DO MES DE JANEIRO	(630.483,13)	0,00	0,00	(630.483,13)
49041	5.1.01.02	RESULTADO DO MES DE FEVEREIRO	626.865,25	0,00	0,00	626.865,25
49057	5.1.01.03	RESULTADO DO MES DE MARCO	(148.927,98)	0,00	0,00	(148.927,98)
49063	5.1.01.04	RESULTADO DO MES DE ABRIL	(36.712,50)	0,00	0,00	(36.712,50)
49070	5.1.01.05	RESULTADO DO MES DE MAIO	99.406,87	0,00	0,00	99.406,87
49086	5.1.01.06	RESULTADO DO MES DE JUNHO	(9.999,76)	0,00	0,00	(9.999,76)
49092	5.1.01.07	RESULTADO DO MES DE JULHO	(19.873,52)	0,00	0,00	(19.873,52)
49101	5.1.01.08	RESULTADO DO MES DE AGOSTO	25.255,78	0,00	0,00	25.255,78
49117	5.1.01.09	RESULTADO DO MES DE SETEMBRO	0,00	0,00	119.325,96	(119.325,96)
RESUMO DO BALANCETE						
ATIVO			7.977.803,80D	956.920,52	668.490,61	8.266.233,71D
PASSIVO			7.977.803,80C	263.471,65	551.901,56	8.266.233,71C
DESPESAS			2.884.605,52D	221.192,55	3.756,58	3.102.041,49D
RECEITAS			2.790.136,53C	32.942,18	131.052,19	2.888.246,54C
RESULTADOS			94.468,99C	0,00	119.325,96	213.794,95C
CONTAS DEVEDORAS			10.767.940,33D	1.178.113,07	791.573,15	11.154.480,25D
CONTAS CREDORAS			10.767.940,33C	296.413,83	682.953,75	11.154.480,25C
RESULTADO DO MES			0,00	217.435,97	98.110,01	119.325,96D
RESULTADO DO EXERCÍCIO			94.468,99D	3.102.041,49	2.888.246,54	213.794,95D

CÉZAR JOÃO REINERT CIM FILHO
SÓCIO ADMINISTRADOR
CPF: 049.313.399-21

JOHN CARLOS ZOSCHKE
CRC - SC 1SC011306/O-6
CPF: 291.000.469-49
CONTADOR RESPONSÁVEL

BALANCETE

Código	Classificação	Descrição da conta	Saldo Anterior	Débito	Crédito	Saldo Atual
10004	1	ATIVO	2.630.659,44	9.225,32	44.421,52	2.595.463,24
10011	1.1	ATIVO CIRCULANTE	2.546.617,72	9.225,32	42.891,74	2.512.951,30
10027	1.1.01	CAIXA E EQUIVALENTES DE CAIXA	29.967,20	8.982,48	8.982,48	29.967,20
10033	1.1.01.01	CAIXAS	0,00	8.982,48	8.982,48	0,00
10040	1.1.01.01.001	CAIXA	0,00	8.982,48	8.982,48	0,00
10062	1.1.01.02	BANCOS CONTA MOVIMENTO	329,86	0,00	0,00	329,86
10078	1.1.01.02.001	SICREDI CTA 25182-8 COOPERATIVA 2606	126,45	0,00	0,00	126,45
10082	1.1.01.02.001	UNICRED CTA 445355 COOPERATIVA 590	203,41	0,00	0,00	203,41
10317	1.1.01.03	APLICACOES DE LIQUIDEZ IMEDIATA	29.637,34	0,00	0,00	29.637,34
10336	1.1.01.03.001	COTAS DE CAPITAL SICOOB CTA 10.628-3	6.144,84	0,00	0,00	6.144,84
10338	1.1.01.03.001	COTAS DE CAPITAL SICREDI CTA 14490-7	3.299,01	0,00	0,00	3.299,01
10335	1.1.01.03.001	COTAS DE CAPITAL SICREDI CTA 25182-8	19.014,95	0,00	0,00	19.014,95
10340	1.1.01.03.001	COTAS DE CAPITAL UNICRED CTA 445355	160,00	0,00	0,00	160,00
10334	1.1.01.03.001	COTAS DE CAPITAL VIACREDI CTA 704915-3	570,66	0,00	0,00	570,66
10341	1.1.01.03.001	POUPANÇA SICREDI CTA 25182-8	447,88	0,00	0,00	447,88
10518	1.1.02	CLIENTES	1.326.346,25	0,00	0,00	1.326.346,25
10524	1.1.02.01	DUPLICATAS A RECEBER	1.326.346,25	0,00	0,00	1.326.346,25
10531	1.1.02.01.001	CLIENTES MERCADO INTERNO	1.326.346,25	0,00	0,00	1.326.346,25
51882	1.1.02.01.001.01	A S C ADRIANO DA SILVA	942,02	0,00	0,00	942,02
50653	1.1.02.01.001.01	AZF COMERCIO DO VESTUARIO LTDA EPP	18.384,08	0,00	0,00	18.384,08
50892	1.1.02.01.001.01	ADALBERTO GOMES BEZERRA	4.050,00	0,00	0,00	4.050,00
55760	1.1.02.01.001.01	ADRIAN DAGOSTINO DOS SANTOS	246,15	0,00	0,00	246,15
55749	1.1.02.01.001.01	ADRIANO MARTINS	167,26	0,00	0,00	167,26
55683	1.1.02.01.001.01	ADRIANO PEREIRA DA SILVA	336,48	0,00	0,00	336,48
51130	1.1.02.01.001.01	AFONSO MESSIAS CAVALCANTE SOUZA JUNIOR	8.453,10	0,00	0,00	8.453,10
53066	1.1.02.01.001.01	AFRANIO CUNHA	195,19	0,00	0,00	195,19
55927	1.1.02.01.001.01	ALAN BORIM ROSALES	148,88	0,00	0,00	148,88
56002	1.1.02.01.001.01	ALESSANDRO A Z ZANINI	158,41	0,00	0,00	158,41
55726	1.1.02.01.001.01	ALESSANDRO MAEDA DIAS	206,40	0,00	0,00	206,40
55886	1.1.02.01.001.01	ALEX DA SILVA LIMA	27,12	0,00	0,00	27,12
55698	1.1.02.01.001.01	ALEX DE OLIVEIRA DILLON	233,30	0,00	0,00	233,30
55737	1.1.02.01.001.01	ALEX MESSIAS	188,50	0,00	0,00	188,50
55967	1.1.02.01.001.01	ALEX MICHELS	355,80	0,00	0,00	355,80
55707	1.1.02.01.001.01	ALEXANDRE BENETTI SALVADOR	79,60	0,00	0,00	79,60
55860	1.1.02.01.001.01	ALEXANDRE JOSE AUGUSTO	191,44	0,00	0,00	191,44
52932	1.1.02.01.001.01	ALEXANDRE KAYO	63,34	0,00	0,00	63,34
55835	1.1.02.01.001.01	ALEXANDRE RAULINO HAMMES	225,52	0,00	0,00	225,52
55896	1.1.02.01.001.01	ALEXANDRE TRIDAPALLI BUECHLER	486,00	0,00	0,00	486,00
55582	1.1.02.01.001.01	ALEXSANDRO DE LIMA BELTRAO	174,40	0,00	0,00	174,40
54178	1.1.02.01.001.01	ALFREDO BENTO DE VASCONCELLOS NETO	311,20	0,00	0,00	311,20
55725	1.1.02.01.001.01	ALINE FELSKY MUNARETO	613,44	0,00	0,00	613,44
55769	1.1.02.01.001.01	ALINE SOARES	110,93	0,00	0,00	110,93
106	1.1.02.01.001.01	ALISSON DE SOUZA CANELA	418,72	0,00	0,00	418,72
55763	1.1.02.01.001.01	ALLAN VICTOR G DE JESUS	438,00	0,00	0,00	438,00
55877	1.1.02.01.001.01	ALVARO C CINTRA NETO	258,18	0,00	0,00	258,18
55947	1.1.02.01.001.01	ALYSSON RIBEIRO NASCIMENTO CORDEIRO	617,76	0,00	0,00	617,76
1298	1.1.02.01.001.01	ANA CRISTINA MULLER FERNANDES	339,30	0,00	0,00	339,30
55483	1.1.02.01.001.01	ANA LUCIA DA SILVA SANTOS SANTANA	330,48	0,00	0,00	330,48
55757	1.1.02.01.001.01	ANA PAULA ANDRADE TRESSI	58,05	0,00	0,00	58,05
55678	1.1.02.01.001.01	ANA PAULA DA SILVA	92,82	0,00	0,00	92,82
55867	1.1.02.01.001.01	ANA PAULA STEIN	86,49	0,00	0,00	86,49
52854	1.1.02.01.001.01	ANDERSON A. L. LIMA	364,42	0,00	0,00	364,42
55687	1.1.02.01.001.01	ANDERSON ADILSON COSTA DA SILVA 06504902909	225,00	0,00	0,00	225,00
55616	1.1.02.01.001.01	ANDERSON MANOEL DA ROSA	239,00	0,00	0,00	239,00
54155	1.1.02.01.001.01	ANDERSON PEREIRA DA SILVA	256,59	0,00	0,00	256,59
51223	1.1.02.01.001.01	ANDR LUIZ MACANHO	234,63	0,00	0,00	234,63
52328	1.1.02.01.001.01	ANDRE BOTTI MONTANHA	182,70	0,00	0,00	182,70
53600	1.1.02.01.001.01	ANDRE FEIJO STAFFEN	208,00	0,00	0,00	208,00
53022	1.1.02.01.001.01	ANDRE FONSECS	358,20	0,00	0,00	358,20
55898	1.1.02.01.001.01	ANDRE GABRIEL DE AGUIAR	482,60	0,00	0,00	482,60
50108	1.1.02.01.001.01	ANDRE STABILLE	154,69	0,00	0,00	154,69
56026	1.1.02.01.001.01	ANDREIA HANAUER	253,11	0,00	0,00	253,11
585	1.1.02.01.001.01	ANTONIO AUGUSTO KRAUSE E CIA LTDA	5.535,88	0,00	0,00	5.535,88
1905	1.1.02.01.001.01	ARIANE DE SOUZA BRAGA	1.173,60	0,00	0,00	1.173,60
52786	1.1.02.01.001.01	ARTHUR DE SOUSA BATTIATO MORETTI	277,56	0,00	0,00	277,56
55667	1.1.02.01.001.01	ARTHUR PINEL BERBERT DA SILVA	350,91	0,00	0,00	350,91
55879	1.1.02.01.001.01	ARTHUR ROCHA	250,96	0,00	0,00	250,96
55780	1.1.02.01.001.01	ARTUR CARNEIRO	536,00	0,00	0,00	536,00
55714	1.1.02.01.001.01	ARTUR DECKER	295,65	0,00	0,00	295,65
55920	1.1.02.01.001.01	AUGUSTO CITON FADANELLI	24,30	0,00	0,00	24,30
55476	1.1.02.01.001.01	AURENI BERBOSA SILVA SOUZA 31717060838	4.045,00	0,00	0,00	4.045,00
55715	1.1.02.01.001.01	BEATRIZ EGERLAND BUENO	72,27	0,00	0,00	72,27
55933	1.1.02.01.001.01	BERNARDO AVENCURT	201,82	0,00	0,00	201,82
55962	1.1.02.01.001.01	BRUNO CARDOSO DA SILVA	63,88	0,00	0,00	63,88
55876	1.1.02.01.001.01	BRUNO DE GIOVANNI	62,38	0,00	0,00	62,38
55960	1.1.02.01.001.01	BRUNO EIDY OUTIDA	79,06	0,00	0,00	79,06
55859	1.1.02.01.001.01	BRUNO FAVARI	253,68	0,00	0,00	253,68
55917	1.1.02.01.001.01	BRUNO FRAGA RUAS	1.162,04	0,00	0,00	1.162,04
56080	1.1.02.01.001.01	BRUNO MANZOLI CARUSO	568,44	0,00	0,00	568,44
54187	1.1.02.01.001.01	BRUNO QUERINO OLIMPIO	212,64	0,00	0,00	212,64
50328	1.1.02.01.001.01	BRUNO REGATTIERI	63,26	0,00	0,00	63,26

BALANCETE

Código	Classificação	Descrição da conta	Saldo Anterior	Débito	Crédito	Saldo Atual
55285	1.1.02.01.001.01	C. CORDEIRO - COMERCIO DE ARTIGOS DO VESTUARIO I	3.000,00	0,00	0,00	3.000,00
55676	1.1.02.01.001.01	CAIO A A R DA SILVA	95,10	0,00	0,00	95,10
55972	1.1.02.01.001.01	CAIO FERNANDES	85,94	0,00	0,00	85,94
55890	1.1.02.01.001.01	CAIO FERNANDO NASCIMENTO SOUZA	58,42	0,00	0,00	58,42
55834	1.1.02.01.001.01	CAMILA SCHLICHTING	247,41	0,00	0,00	247,41
54098	1.1.02.01.001.01	CAMILLA BAHIENSE MACIEL BRUNETTA	139,88	0,00	0,00	139,88
55953	1.1.02.01.001.01	CAMILLE TONATTO	454,30	0,00	0,00	454,30
55765	1.1.02.01.001.01	CARLA CRISTINA DE SOUZA	107,45	0,00	0,00	107,45
55787	1.1.02.01.001.01	CARLOS ALBERTO SILVA FILHO	533,34	0,00	0,00	533,34
55720	1.1.02.01.001.01	CARLOS EDUARDO BOTTEGA MARTARELLO	169,35	0,00	0,00	169,35
55653	1.1.02.01.001.01	CARLOS EDUARDO CARNEIRO SABA	143,10	0,00	0,00	143,10
54129	1.1.02.01.001.01	CARLOS LIMA FIGUEIREDO	99,91	0,00	0,00	99,91
55938	1.1.02.01.001.01	CARLOS RANGEL DE MOURA OLIVEIRA	296,32	0,00	0,00	296,32
51322	1.1.02.01.001.01	CARLOSEDUARDO HEBERLE	349,29	0,00	0,00	349,29
55766	1.1.02.01.001.01	CARMEN LUCIA DELGADO	154,93	0,00	0,00	154,93
55730	1.1.02.01.001.01	CASSIANO MAURICIO ALEMIDA GONCALVES	198,80	0,00	0,00	198,80
55970	1.1.02.01.001.01	CASTRICIANO DIAS COUTO SAMPAIO	180,33	0,00	0,00	180,33
55846	1.1.02.01.001.01	CAUE LIMA FERNANDES	1.790,64	0,00	0,00	1.790,64
55963	1.1.02.01.001.01	CECILIA ALVARENGA CHEDE	184,04	0,00	0,00	184,04
55704	1.1.02.01.001.01	CELSE PEREIRA REIS FILHO	192,15	0,00	0,00	192,15
56022	1.1.02.01.001.01	CESAR AUGUSTO PIVETTA CARLAN	195,87	0,00	0,00	195,87
55837	1.1.02.01.001.01	CESAR HERBST JUNIOR	684,40	0,00	0,00	684,40
56005	1.1.02.01.001.01	CHARLENE CAUMO RAIMUNDI	133,17	0,00	0,00	133,17
54020	1.1.02.01.001.01	CHRISTIAN PELIZZARI	357,60	0,00	0,00	357,60
55779	1.1.02.01.001.01	CICERO DOMINGOS DOS SANTOS	629,00	0,00	0,00	629,00
55931	1.1.02.01.001.01	CIRILO RAFAEL DE LIMA MACHADO	249,00	0,00	0,00	249,00
55990	1.1.02.01.001.01	CLAUDINHO OLIVEIRA	252,32	0,00	0,00	252,32
1787	1.1.02.01.001.01	CLEBSON MARQUES DA SILVA	267,93	0,00	0,00	267,93
52915	1.1.02.01.001.01	CLIENTES DIVERSOS	852.780,58	0,00	0,00	852.780,58
55910	1.1.02.01.001.01	CLOVIS BEZERRA FILHO MACEDO	73,14	0,00	0,00	73,14
51250	1.1.02.01.001.01	CLUDIO VASQUES DE MORAES	178,92	0,00	0,00	178,92
225	1.1.02.01.001.01	COMERCIAL ESTACAO SAUDE LTDA ME	2.085,00	0,00	0,00	2.085,00
55893	1.1.02.01.001.01	CONRADO DE AQUINO MACHADO	252,16	0,00	0,00	252,16
56046	1.1.02.01.001.01	CRIISTIANO OLIVEIRA	167,35	0,00	0,00	167,35
51189	1.1.02.01.001.01	CRISTINA ODEBRECHT	85,86	0,00	0,00	85,86
736	1.1.02.01.001.01	CURITIBA PREMIUM COMERCIO DE ROUPAS EIRE	73.158,50	0,00	0,00	73.158,50
56020	1.1.02.01.001.01	DANIEL H RESCAROLLI	191,91	0,00	0,00	191,91
52758	1.1.02.01.001.01	DANIEL LORENTINO	331,47	0,00	0,00	331,47
55759	1.1.02.01.001.01	DANIELLE NOTARI	394,29	0,00	0,00	394,29
55670	1.1.02.01.001.01	DANILA ARAUJO SANTOS	156,15	0,00	0,00	156,15
55855	1.1.02.01.001.01	DANILO GUIMARAES ALVES	537,00	0,00	0,00	537,00
54029	1.1.02.01.001.01	DANILO HIDEO YETIKA	227,88	0,00	0,00	227,88
55832	1.1.02.01.001.01	DARCI RIBEIRO DA SILVA NETO	195,20	0,00	0,00	195,20
55681	1.1.02.01.001.01	DAVID DA COSTA LOPES	478,80	0,00	0,00	478,80
55688	1.1.02.01.001.01	DAVID DIAS ARAUJOA	272,59	0,00	0,00	272,59
55733	1.1.02.01.001.01	DAYANE ANHAIA DE CAMPOS	121,23	0,00	0,00	121,23
55699	1.1.02.01.001.01	DE MOURA MONTAGNER JORDANO	286,20	0,00	0,00	286,20
56049	1.1.02.01.001.01	DEIVID WILLIAN FABRICIO	313,93	0,00	0,00	313,93
55606	1.1.02.01.001.01	DELUXE BOUTIQUE LTDA	1.569,00	0,00	0,00	1.569,00
55915	1.1.02.01.001.01	DENILSON MIELKE	97,60	0,00	0,00	97,60
1936	1.1.02.01.001.01	DIEGO DUARTE	183,64	0,00	0,00	183,64
55936	1.1.02.01.001.01	DIEGO FARIA EUFLAUSINO	95,22	0,00	0,00	95,22
55942	1.1.02.01.001.01	DIEGO MOISES RENNER	194,21	0,00	0,00	194,21
55723	1.1.02.01.001.01	DIEGO NOVAIS	765,98	0,00	0,00	765,98
56048	1.1.02.01.001.01	DILSO ROECKER JUNIOR	277,00	0,00	0,00	277,00
52881	1.1.02.01.001.01	DIMAS FERREIRA DE LIRA FILHO	267,60	0,00	0,00	267,60
1887	1.1.02.01.001.01	DIOGENES DA SILVA GARCIA	482,04	0,00	0,00	482,04
53081	1.1.02.01.001.01	DIOGO BARBOSA ARANTES	166,75	0,00	0,00	166,75
55861	1.1.02.01.001.01	DIOGO FELIPE DEOLA	321,44	0,00	0,00	321,44
55367	1.1.02.01.001.01	DIOGO SCANSETTI	255,20	0,00	0,00	255,20
55955	1.1.02.01.001.01	DJEVAN FRANCISCO DA CUNHA	239,04	0,00	0,00	239,04
55754	1.1.02.01.001.01	DOUGLAS ALVES BISPO GULANDIM	151,57	0,00	0,00	151,57
55724	1.1.02.01.001.01	DOUGLAS BENVENUTI	297,12	0,00	0,00	297,12
56004	1.1.02.01.001.01	DUILIO BEOJONE NETO	1.418,40	0,00	0,00	1.418,40
52225	1.1.02.01.001.01	E BRINGHENTI COMERCIO	1.938,50	0,00	0,00	1.938,50
55735	1.1.02.01.001.01	EDEGAR S MEDEIROS	299,00	0,00	0,00	299,00
52756	1.1.02.01.001.01	EDER DE PAULA EVANGELISTA	236,22	0,00	0,00	236,22
56037	1.1.02.01.001.01	EDINALDO FERREIRA DOS SANTOS	187,76	0,00	0,00	187,76
55851	1.1.02.01.001.01	EDSON HERRICLES DE HELD CRUZ	320,32	0,00	0,00	320,32
51055	1.1.02.01.001.01	EDSON PESSOA NERES	303,75	0,00	0,00	303,75
51722	1.1.02.01.001.01	EDUARDO ANTONIO RAMOS	571,40	0,00	0,00	571,40
52361	1.1.02.01.001.01	EDUARDO CRESCENTE RAYA	267,20	0,00	0,00	267,20
56047	1.1.02.01.001.01	EDUARDO F CUNHA	865,20	0,00	0,00	865,20
55906	1.1.02.01.001.01	EDUARDO GONCALVES MARQUES	234,96	0,00	0,00	234,96
53883	1.1.02.01.001.01	EDUARDO GUELF	543,65	0,00	0,00	543,65
1797	1.1.02.01.001.01	EDUARDO IVANOWSKI DA SILVA	113,07	0,00	0,00	113,07
876	1.1.02.01.001.01	EDUARDO MAIA CAMILLO	123,71	0,00	0,00	123,71
55697	1.1.02.01.001.01	EDUARDO OLIVEIRA	93,17	0,00	0,00	93,17
54175	1.1.02.01.001.01	EDUARDO ORLI MULLER	254,48	0,00	0,00	254,48
55288	1.1.02.01.001.01	ELI TIAGO SANTOS DOS REIS	164,62	0,00	0,00	164,62
55973	1.1.02.01.001.01	ELISANDRO BARBOZA	390,24	0,00	0,00	390,24
55827	1.1.02.01.001.01	ELIZANGELA ACHILLES	177,60	0,00	0,00	177,60
55742	1.1.02.01.001.01	EMERSON DE OLIVEIRA MORAES	413,50	0,00	0,00	413,50
55668	1.1.02.01.001.01	ENOCH DA ROCHA MEDRADO NETO	83,30	0,00	0,00	83,30

BALANCETE

Código	Classificação	Descrição da conta	Saldo Anterior	Débito	Crédito	Saldo Atual
55694	1.1.02.01.001.01	ERICK FUKAZAWA	78,48	0,00	0,00	78,48
51324	1.1.02.01.001.01	EVERLAN DA SILVA MEIRA	336,80	0,00	0,00	336,80
55871	1.1.02.01.001.01	EVERSON BLEMER	127,06	0,00	0,00	127,06
51723	1.1.02.01.001.01	EVERTON MIGUEL DA SILVA	383,10	0,00	0,00	383,10
55980	1.1.02.01.001.01	FABIANA SOARES GENOTI	284,92	0,00	0,00	284,92
55776	1.1.02.01.001.01	FABIANO GUERRA ALVES	113,53	0,00	0,00	113,53
55777	1.1.02.01.001.01	FABIO CASTRO DA ROSA	149,87	0,00	0,00	149,87
55912	1.1.02.01.001.01	FABIO VIEIRA	158,37	0,00	0,00	158,37
52760	1.1.02.01.001.01	FABRICIO ANDRADE BRITO	303,84	0,00	0,00	303,84
55719	1.1.02.01.001.01	FABRICIO DIAS	164,16	0,00	0,00	164,16
55993	1.1.02.01.001.01	FABRICIO PERRELLA	154,80	0,00	0,00	154,80
55784	1.1.02.01.001.01	FAGNER BARCELOS DE VASCONCELLOS	219,33	0,00	0,00	219,33
52021	1.1.02.01.001.01	FAPE CONFECÇOES LTDA	635,40	0,00	0,00	635,40
50231	1.1.02.01.001.01	FELIPE DIAS GERME	332,50	0,00	0,00	332,50
55833	1.1.02.01.001.01	FELIPE GOES ALEXANDRE	261,84	0,00	0,00	261,84
435	1.1.02.01.001.01	FELIPE HOFMANN BARBETA	250,83	0,00	0,00	250,83
56024	1.1.02.01.001.01	FELIPE RAFAEL ZUQUI	101,43	0,00	0,00	101,43
55887	1.1.02.01.001.01	FELIPE TOMAZELLI	115,40	0,00	0,00	115,40
56079	1.1.02.01.001.01	FERNANDA BIZIAC LOPES	259,68	0,00	0,00	259,68
55736	1.1.02.01.001.01	FERNANDA ROUGE FELIPE	149,00	0,00	0,00	149,00
55756	1.1.02.01.001.01	FERNANDO BERALDO	3.246,90	0,00	0,00	3.246,90
55900	1.1.02.01.001.01	FERNANDO BERTOLETTI BASTOS	165,11	0,00	0,00	165,11
55552	1.1.02.01.001.01	FERNANDO FALERO DE MORAES	221,66	0,00	0,00	221,66
55997	1.1.02.01.001.01	FERNANDO FERNANDES	352,40	0,00	0,00	352,40
55718	1.1.02.01.001.01	FERNANDO NASCIMENTO BARBOSA	186,48	0,00	0,00	186,48
55928	1.1.02.01.001.01	FERNANDO ROBERTO LAPOLLI	503,37	0,00	0,00	503,37
279	1.1.02.01.001.01	FERNANDO RUEDIGER	236,43	0,00	0,00	236,43
55847	1.1.02.01.001.01	FERNANDO SCARDUELLI	75,57	0,00	0,00	75,57
50729	1.1.02.01.001.01	FERNANDO UZUM	128,72	0,00	0,00	128,72
118	1.1.02.01.001.01	FH COMERCIO E IMP DE PROD DE VESTUARIO	6.684,07	0,00	0,00	6.684,07
52871	1.1.02.01.001.01	FILIPE MILLER BAGINSKI	829,20	0,00	0,00	829,20
55746	1.1.02.01.001.01	FILIPE SEGANTINE	153,99	0,00	0,00	153,99
55830	1.1.02.01.001.01	FLAGUIMON DOS SANTOS COELHO FILHO	268,14	0,00	0,00	268,14
55677	1.1.02.01.001.01	FLAVIO RAMOS SILVA	389,00	0,00	0,00	389,00
52122	1.1.02.01.001.01	FRANCIELI PFLUCK	155,52	0,00	0,00	155,52
56003	1.1.02.01.001.01	FRANCINNE FREITAS	138,23	0,00	0,00	138,23
55728	1.1.02.01.001.01	FREDERICO LIMA	135,72	0,00	0,00	135,72
55908	1.1.02.01.001.01	GABRIEL BARCI CLARO 39143495818	1.513,00	0,00	0,00	1.513,00
56029	1.1.02.01.001.01	GABRIEL BERTOL	117,39	0,00	0,00	117,39
52291	1.1.02.01.001.01	GABRIEL CARNEIRO VIEIRA	292,40	0,00	0,00	292,40
52788	1.1.02.01.001.01	GABRIEL SENES VELLOSO RIBEIRO	223,84	0,00	0,00	223,84
56033	1.1.02.01.001.01	GABRIEL TILKIAN	286,72	0,00	0,00	286,72
55785	1.1.02.01.001.01	GABRIEL YURI ALVES DE ANTONIO	39,60	0,00	0,00	39,60
55781	1.1.02.01.001.01	GABRIELA ROCHA	2.886,80	0,00	0,00	2.886,80
55888	1.1.02.01.001.01	GABRIELA TOMASELLI MENGARDA	133,13	0,00	0,00	133,13
55926	1.1.02.01.001.01	GEISON HOPPE	259,83	0,00	0,00	259,83
55998	1.1.02.01.001.01	GEORGIA DITTMAR	119,00	0,00	0,00	119,00
55856	1.1.02.01.001.01	GERALDO PEDRINI NETO	256,88	0,00	0,00	256,88
50910	1.1.02.01.001.01	GERMANO NERES	488,89	0,00	0,00	488,89
55909	1.1.02.01.001.01	GERMANO VINICIUS PILLON	237,24	0,00	0,00	237,24
55995	1.1.02.01.001.01	GIL SANTOS AMORIM	322,50	0,00	0,00	322,50
55987	1.1.02.01.001.01	GILKA LEITE GARCIA	182,40	0,00	0,00	182,40
1594	1.1.02.01.001.01	GILNEI LUIS SCALABRIN 51028450044	2.350,00	0,00	0,00	2.350,00
51245	1.1.02.01.001.01	GILVAN NUNES FEIJO JR	146,74	0,00	0,00	146,74
55916	1.1.02.01.001.01	GIOVANI CABRAL	221,32	0,00	0,00	221,32
55679	1.1.02.01.001.01	GISANDRO COUTO	134,55	0,00	0,00	134,55
55975	1.1.02.01.001.01	GONCALO CANDIDO PEREIRA JUNIOR	69,69	0,00	0,00	69,69
55829	1.1.02.01.001.01	GRACIELA NOEMI EVANS RAMIREZ	81,36	0,00	0,00	81,36
55649	1.1.02.01.001.01	GRACILENE LEMOS DA SILVA VIEIRA 73758930200	2.475,00	0,00	0,00	2.475,00
55758	1.1.02.01.001.01	GRASIELA REINERT	193,44	0,00	0,00	193,44
55671	1.1.02.01.001.01	GUILHERME CARVALHO	168,84	0,00	0,00	168,84
55826	1.1.02.01.001.01	GUILHERME HENDGES FRIES	266,94	0,00	0,00	266,94
55863	1.1.02.01.001.01	GUILHERME KLUMB MORAES MARCHI	154,10	0,00	0,00	154,10
55774	1.1.02.01.001.01	GUILHERME LONARDELI NETO	130,95	0,00	0,00	130,95
51847	1.1.02.01.001.01	GUILHERME MENDES PUSCH	419,40	0,00	0,00	419,40
55903	1.1.02.01.001.01	GUILHERME RAMOS MELGARES	256,60	0,00	0,00	256,60
55771	1.1.02.01.001.01	GUILHERME RITTER	149,87	0,00	0,00	149,87
55666	1.1.02.01.001.01	GUILHERME SILVA APOLONIO	359,34	0,00	0,00	359,34
55713	1.1.02.01.001.01	GUSTAVO ALMEIDA BUSCH	177,31	0,00	0,00	177,31
55663	1.1.02.01.001.01	GUSTAVO CAETANO TUBINO DOS SANTOS	533,50	0,00	0,00	533,50
54159	1.1.02.01.001.01	GUSTAVO COSTA THEISS	129,03	0,00	0,00	129,03
55885	1.1.02.01.001.01	GUSTAVO DO AMARAL PADILHA	50,74	0,00	0,00	50,74
55984	1.1.02.01.001.01	GUSTAVO FAVRETTO	150,76	0,00	0,00	150,76
55748	1.1.02.01.001.01	GUSTAVO HEDJAZE DIEGUES	486,88	0,00	0,00	486,88
55753	1.1.02.01.001.01	GUSTAVO MILLER	63,10	0,00	0,00	63,10
55703	1.1.02.01.001.01	GUSTAVO PONTES LIMA	138,60	0,00	0,00	138,60
55767	1.1.02.01.001.01	GUSTAVO VINICIUS ARGUS CASAS	97,26	0,00	0,00	97,26
55689	1.1.02.01.001.01	HARLLEN DE FREITAS AMORIM	148,50	0,00	0,00	148,50
52944	1.1.02.01.001.01	HEITOR FILIPI TEIXEIRA DA LUZ	155,65	0,00	0,00	155,65
1807	1.1.02.01.001.01	HELDER HEINZ TODT	233,82	0,00	0,00	233,82
52053	1.1.02.01.001.01	HENRIQUE AVILA	305,10	0,00	0,00	305,10
50657	1.1.02.01.001.01	HENRIQUE SOARES MAURO	365,40	0,00	0,00	365,40
56001	1.1.02.01.001.01	HEVERTON DAVIDSON DA MOTA SILVA	155,96	0,00	0,00	155,96
55790	1.1.02.01.001.01	HORACIO HERMINIO DOS SANTOS JUNIOR	252,50	0,00	0,00	252,50

BALANCETE

Código	Classificação	Descrição da conta	Saldo Anterior	Débito	Crédito	Saldo Atual
55843	1.1.02.01.001.01	HUGO NOGAMI	115,42	0,00	0,00	115,42
51512	1.1.02.01.001.01	HUGO VINNICIUS TAVARES GOMES	297,00	0,00	0,00	297,00
55669	1.1.02.01.001.01	IGOR DA SILVA COSTA	146,52	0,00	0,00	146,52
55881	1.1.02.01.001.01	INENI BISPO DA SILVA	272,16	0,00	0,00	272,16
55862	1.1.02.01.001.01	ISABELLA DEMETERCO	73,12	0,00	0,00	73,12
55961	1.1.02.01.001.01	ISAC MENDONCA	891,78	0,00	0,00	891,78
55919	1.1.02.01.001.01	JADSON ROCHA GONZAGA	146,25	0,00	0,00	146,25
1551	1.1.02.01.001.01	JAIME FRANCHI	2.331,97	0,00	0,00	2.331,97
55929	1.1.02.01.001.01	JAIR ALVES	132,02	0,00	0,00	132,02
50252	1.1.02.01.001.01	JAIR ARAO DE QUADROS FILHO	864,00	0,00	0,00	864,00
55592	1.1.02.01.001.01	JAQUELINE TONETT	2.138,00	0,00	0,00	2.138,00
1909	1.1.02.01.001.01	JARLISSON MARQUES CAVALCANTE	222,70	0,00	0,00	222,70
51497	1.1.02.01.001.01	JEAN GABRIEL PETRY	728,20	0,00	0,00	728,20
55741	1.1.02.01.001.01	JEAN PAUL VIEIRA	178,00	0,00	0,00	178,00
55701	1.1.02.01.001.01	JEAN SAMIR DIAS	189,10	0,00	0,00	189,10
55873	1.1.02.01.001.01	JEFERSON PEREIRA LEAL	66,46	0,00	0,00	66,46
52867	1.1.02.01.001.01	JEFFERSON AGNELO DOS SANTOS	117,55	0,00	0,00	117,55
55901	1.1.02.01.001.01	JEFFERSON BECK	314,80	0,00	0,00	314,80
55944	1.1.02.01.001.01	JEFFERSON DE MATTOS FONTOURA	156,40	0,00	0,00	156,40
50848	1.1.02.01.001.01	JENNIFER DINIZ DOS SANTOS	124,47	0,00	0,00	124,47
56023	1.1.02.01.001.01	JERONIMO DALL ASTA	234,15	0,00	0,00	234,15
53061	1.1.02.01.001.01	JEYSON BERLANDA	286,20	0,00	0,00	286,20
56006	1.1.02.01.001.01	JHONI DE SOUZA	158,80	0,00	0,00	158,80
55845	1.1.02.01.001.01	JOANA DEBATIN	163,08	0,00	0,00	163,08
1846	1.1.02.01.001.01	JOAO ARTHUR MOURE HERTEL	255,20	0,00	0,00	255,20
55786	1.1.02.01.001.01	JOAO CARLOS DA SILVA	143,52	0,00	0,00	143,52
55836	1.1.02.01.001.01	JOAO GABRIEL ARTENCIO	64,10	0,00	0,00	64,10
55971	1.1.02.01.001.01	JOAO PAULO BASTOS MORAGAS	173,07	0,00	0,00	173,07
55732	1.1.02.01.001.01	JOAO PAULO CARDOSO JOAQUIM	37,82	0,00	0,00	37,82
55875	1.1.02.01.001.01	JOAO PAULO GADELHA	2.389,87	0,00	0,00	2.389,87
55761	1.1.02.01.001.01	JOAO VICTOR ANDRADE TORRES	501,20	0,00	0,00	501,20
55913	1.1.02.01.001.01	JONAS DA SILVA	120,98	0,00	0,00	120,98
55750	1.1.02.01.001.01	JONAS RECH	254,40	0,00	0,00	254,40
55782	1.1.02.01.001.01	JONATHAN ALISSON LONHESKI	94,67	0,00	0,00	94,67
55874	1.1.02.01.001.01	JORGE LUIZ CARDOSO JR	164,24	0,00	0,00	164,24
55739	1.1.02.01.001.01	JORGETE DA VEIGA DA SILVA	427,55	0,00	0,00	427,55
55850	1.1.02.01.001.01	JOSE CARLOS PORPORATTI FILHO	111,72	0,00	0,00	111,72
53595	1.1.02.01.001.01	JOSE LUIZ FERNANDO VARGAS	417,00	0,00	0,00	417,00
52046	1.1.02.01.001.01	JOSE RIBAMAR DE ALENCAR SANTOS	213,46	0,00	0,00	213,46
53894	1.1.02.01.001.01	JOSE ROBERTO DE MACEDO JUNIOR	319,69	0,00	0,00	319,69
55956	1.1.02.01.001.01	JOSE SILVESTRE DE ARAUJO GOMES NETO	3.239,50	0,00	0,00	3.239,50
55823	1.1.02.01.001.01	JOSEMAR PEREIRAMESSIAS	58,42	0,00	0,00	58,42
55696	1.1.02.01.001.01	JOSEMARIOSANTOS DA PAIXAO	103,05	0,00	0,00	103,05
55988	1.1.02.01.001.01	JOSIANE PEREIRA LEMOS DE CAMPOS	466,95	0,00	0,00	466,95
55905	1.1.02.01.001.01	JOYSSE MENDES GOMES	154,08	0,00	0,00	154,08
55773	1.1.02.01.001.01	JULIA MARIA BECKER	66,34	0,00	0,00	66,34
55986	1.1.02.01.001.01	JULIANA GONCALVES DA SILVA	153,93	0,00	0,00	153,93
55930	1.1.02.01.001.01	JULIO CEZAR MARIANO ARAUJO	210,85	0,00	0,00	210,85
52808	1.1.02.01.001.01	JULIO DANTAS DE LIMA ANDRADE	319,70	0,00	0,00	319,70
51642	1.1.02.01.001.01	KAIO AUGUSTO BRANDELERO	261,85	0,00	0,00	261,85
55946	1.1.02.01.001.01	KAIO VINICIUS FREITAS DE ANDRADE	295,04	0,00	0,00	295,04
55751	1.1.02.01.001.01	KASSIO DA SILVA CORREIA	340,70	0,00	0,00	340,70
56025	1.1.02.01.001.01	KEMELL GONCALVES MOREIRA	2.067,00	0,00	0,00	2.067,00
291	1.1.02.01.001.01	L & L ASSESSORIA COMERCIAL E REPRESENTAÇ	204,00	0,00	0,00	204,00
55825	1.1.02.01.001.01	LARESSA KAMILA GRAEBIN	173,00	0,00	0,00	173,00
55957	1.1.02.01.001.01	LARISSA CATARINA RAMOS	317,60	0,00	0,00	317,60
55964	1.1.02.01.001.01	LARISSA IMAKADO	159,89	0,00	0,00	159,89
56081	1.1.02.01.001.01	LAZARO RIBEIRO	184,17	0,00	0,00	184,17
559	1.1.02.01.001.01	LEANDRO F SILVERIO	238,00	0,00	0,00	238,00
56008	1.1.02.01.001.01	LEANDRO LUCAS RODRIGUES PORTO	116,10	0,00	0,00	116,10
55939	1.1.02.01.001.01	LEANDRO PEREIRA DE OLIVEIRA	485,46	0,00	0,00	485,46
56027	1.1.02.01.001.01	LENITA MICHELS SOMBRIO	520,20	0,00	0,00	520,20
55672	1.1.02.01.001.01	LEON DE OLIVEIRA BARBOSA	1.197,50	0,00	0,00	1.197,50
55991	1.1.02.01.001.01	LEONARDO BHERING DOMINONI	515,00	0,00	0,00	515,00
55969	1.1.02.01.001.01	LEONARDO BRUNO PADILHA GUIMARAES	335,25	0,00	0,00	335,25
55941	1.1.02.01.001.01	LEONARDO DO VALLE SOUZA VASCONCELOS	138,72	0,00	0,00	138,72
55965	1.1.02.01.001.01	LEONARDO GUIMARAES FREIRE	240,12	0,00	0,00	240,12
56018	1.1.02.01.001.01	LEONARDO MARTINS DE OLIVEIRA	132,98	0,00	0,00	132,98
55685	1.1.02.01.001.01	LEONARDO PETERS	198,80	0,00	0,00	198,80
55693	1.1.02.01.001.01	LEONARDO SILVEIRA	39,32	0,00	0,00	39,32
55686	1.1.02.01.001.01	LEONARDO SOUZA BARBOSA	153,32	0,00	0,00	153,32
55940	1.1.02.01.001.01	LEONIDAS JOSE FURTADO BRAGA	294,40	0,00	0,00	294,40
55999	1.1.02.01.001.01	LETICIA KLEIN	206,07	0,00	0,00	206,07
1406	1.1.02.01.001.01	LINNEU DECZKA	86,55	0,00	0,00	86,55
55891	1.1.02.01.001.01	LORDES MARIANO	141,41	0,00	0,00	141,41
55945	1.1.02.01.001.01	LOUISE KARINA ZIMATH	116,94	0,00	0,00	116,94
389	1.1.02.01.001.01	LUAN COUTINHO ARAUJO	171,20	0,00	0,00	171,20
51287	1.1.02.01.001.01	LUAN MIYAMAE DA SILVA	200,60	0,00	0,00	200,60
56039	1.1.02.01.001.01	LUANA WOSNIAK	89,10	0,00	0,00	89,10
55744	1.1.02.01.001.01	LUCAS RAMOS	69,91	0,00	0,00	69,91
51690	1.1.02.01.001.01	LUCAS XIMENES ARAUJO	530,88	0,00	0,00	530,88
52076	1.1.02.01.001.01	LUCASGUSTAVO CLAUDIANO NUNES	212,94	0,00	0,00	212,94
55853	1.1.02.01.001.01	LUCIANO SILVEIRO	257,70	0,00	0,00	257,70
452	1.1.02.01.001.01	LUIS EDUARDO MARTINS	401,85	0,00	0,00	401,85

BALANCETE

Código	Classificação	Descrição da conta	Saldo Anterior	Débito	Crédito	Saldo Atual
55989	1.1.02.01.001.01	LUIS FELIPE MEIRINHO	124,87	0,00	0,00	124,87
55870	1.1.02.01.001.01	LUIS GUSTAVO CARDOSO	364,02	0,00	0,00	364,02
51721	1.1.02.01.001.01	LUIS GUSTAVO SILVA INACIO	201,52	0,00	0,00	201,52
56034	1.1.02.01.001.01	LUIS ROBERTO DAL PONT LODETTI	93,34	0,00	0,00	93,34
55985	1.1.02.01.001.01	LUIZ CARLOS PADILHA	251,10	0,00	0,00	251,10
55709	1.1.02.01.001.01	LUIZ HENRIQUE LONGUINHO JUNIOR	158,06	0,00	0,00	158,06
55839	1.1.02.01.001.01	LUIZ HENRIQUE PEREIRA ROSE	162,99	0,00	0,00	162,99
55951	1.1.02.01.001.01	LUIZ RICARDO SILVA	311,40	0,00	0,00	311,40
51231	1.1.02.01.001.01	LUIZ ROBERTO ALMEIDA	112,52	0,00	0,00	112,52
55734	1.1.02.01.001.01	LUIZ ROSSI	214,11	0,00	0,00	214,11
55576	1.1.02.01.001.01	M STORE COMERCIO DE VESTUARIO E ACESSORIOS LTDA	4.235,00	0,00	0,00	4.235,00
56028	1.1.02.01.001.01	MACIEL DIAS OLIVEIRA	520,20	0,00	0,00	520,20
56030	1.1.02.01.001.01	MAIARA BECKER	257,16	0,00	0,00	257,16
55630	1.1.02.01.001.01	MAICON CARVALHO	335,24	0,00	0,00	335,24
55978	1.1.02.01.001.01	MAIKON WILLIAN DA SILVA	189,60	0,00	0,00	189,60
55952	1.1.02.01.001.01	MAIRA CAMPOS	111,71	0,00	0,00	111,71
55665	1.1.02.01.001.01	MARCELO CUSTODIO DA LUZ	182,40	0,00	0,00	182,40
55894	1.1.02.01.001.01	MARCELO DE ALMEIDA HORACIO	232,47	0,00	0,00	232,47
55770	1.1.02.01.001.01	MARCELO MONTANHR	723,06	0,00	0,00	723,06
51731	1.1.02.01.001.01	MARCELO RODRIGUES DA ROCHA	334,40	0,00	0,00	334,40
54212	1.1.02.01.001.01	MARCELO SEGNORI	343,74	0,00	0,00	343,74
1638	1.1.02.01.001.01	MARCIO AZEVEDO SARTORI	199,00	0,00	0,00	199,00
55722	1.1.02.01.001.01	MARCO ANTONIO GRIPPA	206,32	0,00	0,00	206,32
51803	1.1.02.01.001.01	MARCO ANTONIO LORENZATTO BORLINA	174,69	0,00	0,00	174,69
55884	1.1.02.01.001.01	MARCO AURELIO STARLING OTTONI	222,92	0,00	0,00	222,92
55921	1.1.02.01.001.01	MARCOS PIZINO	112,23	0,00	0,00	112,23
55949	1.1.02.01.001.01	MARCOS ROBERTO DA CRUZ	121,53	0,00	0,00	121,53
55755	1.1.02.01.001.01	MARCOS SANTOS MACIEL	269,10	0,00	0,00	269,10
55711	1.1.02.01.001.01	MARCUS FABIANO TEIXEIRA FERREIRA	77,92	0,00	0,00	77,92
55775	1.1.02.01.001.01	MARCUS VINICIUS ALVES DE OLIVEIRA	401,30	0,00	0,00	401,30
55958	1.1.02.01.001.01	MARIA EDUARDA PR BACELLAR	156,02	0,00	0,00	156,02
1693	1.1.02.01.001.01	MARIA LUIZA PEREIRA	252,70	0,00	0,00	252,70
55979	1.1.02.01.001.01	MARIA VITORIA ABAGGE	673,87	0,00	0,00	673,87
55488	1.1.02.01.001.01	MARIANE REJAILI	228,45	0,00	0,00	228,45
55717	1.1.02.01.001.01	MARLON BEHENCK	57,18	0,00	0,00	57,18
55674	1.1.02.01.001.01	MARTIELLO SCHWINDT FLESCH	224,10	0,00	0,00	224,10
55692	1.1.02.01.001.01	MATEUS CASTILHA	145,20	0,00	0,00	145,20
55664	1.1.02.01.001.01	MATEUS LEONARDO DALOSSE LIVRAMENTO	168,84	0,00	0,00	168,84
55819	1.1.02.01.001.01	MATEUS RODRIGUEZ	204,85	0,00	0,00	204,85
55731	1.1.02.01.001.01	MATHEUS BERNARDES DA COSTA	66,34	0,00	0,00	66,34
55918	1.1.02.01.001.01	MATHEUS BEZERRA DE MELO NASSRI	497,60	0,00	0,00	497,60
55690	1.1.02.01.001.01	MATHEUS DE LIMA LUCAS MARIANO	143,20	0,00	0,00	143,20
55895	1.1.02.01.001.01	MATHEUS FONTANA SANTOS	249,00	0,00	0,00	249,00
51244	1.1.02.01.001.01	MATHEUS ORLANDO	300,40	0,00	0,00	300,40
159	1.1.02.01.001.01	MAURICIO CECON	142,20	0,00	0,00	142,20
54055	1.1.02.01.001.01	MAURICIO DE ARAUJO SOUSA	283,77	0,00	0,00	283,77
53820	1.1.02.01.001.01	MAURICIO SANTOS DE ASSIS	275,94	0,00	0,00	275,94
55729	1.1.02.01.001.01	MAURO ANGELO BORELLA	142,56	0,00	0,00	142,56
51669	1.1.02.01.001.01	MELO COMRCIO DE ROUPA	14.739,43	0,00	0,00	14.739,43
55682	1.1.02.01.001.01	MICHEL SEDOSKI	472,50	0,00	0,00	472,50
55996	1.1.02.01.001.01	MIGUEL ALVES	145,52	0,00	0,00	145,52
55858	1.1.02.01.001.01	MILENE DA SILVA MOREIRA	512,73	0,00	0,00	512,73
1425	1.1.02.01.001.01	MILTON FELIPE HELFENSTEIN	273,50	0,00	0,00	273,50
51883	1.1.02.01.001.01	MINON MAGAZINE LTDA	5.281,50	0,00	0,00	5.281,50
50264	1.1.02.01.001.01	MODAL COMERCIO DE ROUPAS LTDA. - ME	3.942,50	0,00	0,00	3.942,50
55902	1.1.02.01.001.01	MURILO MOLINA MUNIZ	273,20	0,00	0,00	273,20
54186	1.1.02.01.001.01	NICOLAS DE BARROS DIAS	241,20	0,00	0,00	241,20
56007	1.1.02.01.001.01	NIELSON SILVA DE MELO	286,40	0,00	0,00	286,40
55904	1.1.02.01.001.01	OMAR DOS SANTOS BORGES	169,66	0,00	0,00	169,66
55872	1.1.02.01.001.01	PATRICIA GUBERT	123,60	0,00	0,00	123,60
56019	1.1.02.01.001.01	PATRICK CESARY CARDOSO	89,10	0,00	0,00	89,10
55691	1.1.02.01.001.01	PAULO ADORNO JUNIOR	478,00	0,00	0,00	478,00
50686	1.1.02.01.001.01	PAULO CARDOSO	122,97	0,00	0,00	122,97
55932	1.1.02.01.001.01	PAULO DE TARSO	316,62	0,00	0,00	316,62
55727	1.1.02.01.001.01	PAULO EDUARDO FREIRE SEGUNDO	314,80	0,00	0,00	314,80
55708	1.1.02.01.001.01	PAULO HENRIQUE TUTUI MENARDI NOGUEIRA	95,35	0,00	0,00	95,35
55968	1.1.02.01.001.01	PAULO M S SIQUEIRA	228,69	0,00	0,00	228,69
55695	1.1.02.01.001.01	PAULO RICARDO ALVES RUFINO	931,10	0,00	0,00	931,10
55764	1.1.02.01.001.01	PAULO ROBERTO DOS SANTOS ALVARENGA	263,00	0,00	0,00	263,00
55864	1.1.02.01.001.01	PAULO SERGIO MASIERO	256,72	0,00	0,00	256,72
1800	1.1.02.01.001.01	PAULO SRGIO ALADARES MAGALHES	528,39	0,00	0,00	528,39
1802	1.1.02.01.001.01	PEAF COMRCIO DE ROUPAS E CALCADAS	44.821,55	0,00	0,00	44.821,55
1798	1.1.02.01.001.01	PINTURAS PINHEIRO MATERIAIS DE CONSTRUCAO EIREL	339,00	0,00	0,00	339,00
53562	1.1.02.01.001.01	PIPERATUS COMERCIO DE VESTUARIO LTDA	677,55	0,00	0,00	677,55
52050	1.1.02.01.001.01	QMAIS VAREJO E ATACADO LTDA	95.452,00	0,00	0,00	95.452,00
56078	1.1.02.01.001.01	RAFAEL ARAUJO TRINDADE	282,64	0,00	0,00	282,64
55866	1.1.02.01.001.01	RAFAEL BAIERLE	221,99	0,00	0,00	221,99
53998	1.1.02.01.001.01	RAFAEL BEZELGA OCTAVIANO	160,20	0,00	0,00	160,20
55721	1.1.02.01.001.01	RAFAEL FONTES RIBEIRO DE ALBUQUERQUE	156,56	0,00	0,00	156,56
55743	1.1.02.01.001.01	RAFAEL FONTOURA	212,94	0,00	0,00	212,94
56038	1.1.02.01.001.01	RAFAEL FORTES DO NASCIMENTO	163,77	0,00	0,00	163,77
55824	1.1.02.01.001.01	RAFAEL KOPPER	441,52	0,00	0,00	441,52
55950	1.1.02.01.001.01	RAFAEL PESSOA GARCIA FRAZAO	260,16	0,00	0,00	260,16
55897	1.1.02.01.001.01	RAFAEL RODRIGUES LUCIANO	68,88	0,00	0,00	68,88

BALANCETE

Código	Classificação	Descrição da conta	Saldo Anterior	Débito	Crédito	Saldo Atual
55768	1.1.02.01.001.01	RAFAEL SALLES DE CAMPOS	520,20	0,00	0,00	520,20
55977	1.1.02.01.001.01	RAFAEL SIGNORI BAGATINI	101,44	0,00	0,00	101,44
55889	1.1.02.01.001.01	RAFAEL TRUJILLO MARTINS	143,75	0,00	0,00	143,75
54153	1.1.02.01.001.01	RAFAEL ZIMMERMANN	160,60	0,00	0,00	160,60
784	1.1.02.01.001.01	RAFAELA HORNER	915,30	0,00	0,00	915,30
55841	1.1.02.01.001.01	RAMIRES APARECIDO DE ANDRADE	127,33	0,00	0,00	127,33
56000	1.1.02.01.001.01	REBECA F. JABBOUR GEWEHR	527,05	0,00	0,00	527,05
55705	1.1.02.01.001.01	REGINALDO PETRY	66,78	0,00	0,00	66,78
54086	1.1.02.01.001.01	RENATA DE BOER	120,99	0,00	0,00	120,99
55778	1.1.02.01.001.01	RENATO MACHADO	231,84	0,00	0,00	231,84
52026	1.1.02.01.001.01	RENATO PAULINO DOS SANTOS	287,37	0,00	0,00	287,37
55974	1.1.02.01.001.01	RENE TEIXEIRA MASTROCOLA	80,75	0,00	0,00	80,75
55943	1.1.02.01.001.01	RICARDO CAMILO	184,78	0,00	0,00	184,78
54200	1.1.02.01.001.01	RICARDO DA SILVA DOMINGOS	298,40	0,00	0,00	298,40
54160	1.1.02.01.001.01	RICARDO JUNIOR STEIN	112,52	0,00	0,00	112,52
55994	1.1.02.01.001.01	RITA IMAMURA ALVES	183,72	0,00	0,00	183,72
55911	1.1.02.01.001.01	ROBERTO MICHELS	138,80	0,00	0,00	138,80
55716	1.1.02.01.001.01	ROBERTO NOGUEIRA SANGUIN	62,38	0,00	0,00	62,38
55857	1.1.02.01.001.01	RODOLFO HERMES PEREIRA TOMAZ DE LIMA	264,87	0,00	0,00	264,87
55880	1.1.02.01.001.01	RODRIGO AZEVEDO PEREIRA	510,56	0,00	0,00	510,56
55842	1.1.02.01.001.01	RODRIGO CABRAL	250,20	0,00	0,00	250,20
54004	1.1.02.01.001.01	RODRIGO DA SILVA RIBEIRO	119,58	0,00	0,00	119,58
55878	1.1.02.01.001.01	RODRIGO DIRENE DE MORAES	255,04	0,00	0,00	255,04
55579	1.1.02.01.001.01	RODRIGO E. VALENTE	307,92	0,00	0,00	307,92
54001	1.1.02.01.001.01	RODRIGO LACERDA MASCARIM	237,33	0,00	0,00	237,33
78	1.1.02.01.001.01	RODRIGO PACIORNIK	420,30	0,00	0,00	420,30
55935	1.1.02.01.001.01	RODRIGO SALNOE DA SILVEIRA	384,21	0,00	0,00	384,21
840	1.1.02.01.001.01	RODRIGO SANTOS	184,33	0,00	0,00	184,33
55675	1.1.02.01.001.01	RODRIGO SANTOS	352,51	0,00	0,00	352,51
53096	1.1.02.01.001.01	RODRIGO ZEM	280,01	0,00	0,00	280,01
55783	1.1.02.01.001.01	ROGERIO MAIA	551,94	0,00	0,00	551,94
55840	1.1.02.01.001.01	ROGERIO OLIVEIRA SILVA	415,00	0,00	0,00	415,00
52230	1.1.02.01.001.01	ROGERIO WELITON DE SOUZA	312,03	0,00	0,00	312,03
52343	1.1.02.01.001.01	ROSANE FATIMA VASQUES	130,10	0,00	0,00	130,10
51169	1.1.02.01.001.01	RUDIBERTO SOUZA JUNIOR	111,74	0,00	0,00	111,74
55789	1.1.02.01.001.01	RYTCHELI RANOEL BONATTO RODRIGUES	105,45	0,00	0,00	105,45
55907	1.1.02.01.001.01	SAIMON TORMEN	282,30	0,00	0,00	282,30
56021	1.1.02.01.001.01	SANDRO APONTE ALMANZA	780,30	0,00	0,00	780,30
55747	1.1.02.01.001.01	SAVIO CHAVES BRUM LEAL	67,63	0,00	0,00	67,63
55882	1.1.02.01.001.01	SHIRLEI CARLINI	39,42	0,00	0,00	39,42
55712	1.1.02.01.001.01	SHIRLEY DOS SANTOS CASEMIRO DA CUNHA	478,08	0,00	0,00	478,08
55982	1.1.02.01.001.01	SILVIO ALVES DE MIRANDA HEUSI	358,00	0,00	0,00	358,00
55899	1.1.02.01.001.01	SILVIO MARCELO TELES DOS SANTOS	333,72	0,00	0,00	333,72
55740	1.1.02.01.001.01	SIMEI MARTINS	79,60	0,00	0,00	79,60
56036	1.1.02.01.001.01	SIMONE CARVALHO DE JESUS	222,40	0,00	0,00	222,40
55992	1.1.02.01.001.01	SOFIA COCH BROETTO	338,22	0,00	0,00	338,22
52813	1.1.02.01.001.01	SUELEN SOUZA LAGO	349,20	0,00	0,00	349,20
55702	1.1.02.01.001.01	TAINARA SOMBRA	238,80	0,00	0,00	238,80
55914	1.1.02.01.001.01	TAIRONE TINE	244,16	0,00	0,00	244,16
52841	1.1.02.01.001.01	TARSO KUBO	228,60	0,00	0,00	228,60
51951	1.1.02.01.001.01	TATIELE FENILLI	58,05	0,00	0,00	58,05
55959	1.1.02.01.001.01	THAIS ROCHA COUTINHO DITTRICH	82,20	0,00	0,00	82,20
55700	1.1.02.01.001.01	THIAGO AUGUSTO DE QUADROS	607,28	0,00	0,00	607,28
56031	1.1.02.01.001.01	THIAGO GALVAO	373,40	0,00	0,00	373,40
56035	1.1.02.01.001.01	THIAGO HENRIQUE ALVES SARDINHA	109,12	0,00	0,00	109,12
55934	1.1.02.01.001.01	THIAGO KING DUARTE PASSOS	262,89	0,00	0,00	262,89
55983	1.1.02.01.001.01	THIAGO MOURA	258,00	0,00	0,00	258,00
53920	1.1.02.01.001.01	THIAGO MUSSOI	114,87	0,00	0,00	114,87
51006	1.1.02.01.001.01	THIAGO PEREIRA SEARA	170,73	0,00	0,00	170,73
1908	1.1.02.01.001.01	THIAGO RAFAEL GOMES	264,64	0,00	0,00	264,64
55680	1.1.02.01.001.01	THYFANY GABRIELLE SOUZA DE SOUZA	158,00	0,00	0,00	158,00
56077	1.1.02.01.001.01	TIAGO BARCELINO LTDA	3.000,00	0,00	0,00	3.000,00
51519	1.1.02.01.001.01	TOCK CHICK BOUTIQUE LTDA	1.124,00	0,00	0,00	1.124,00
55229	1.1.02.01.001.01	UILIAM DOS SANTOS FERREIRA JUNIOR	262,20	0,00	0,00	262,20
54195	1.1.02.01.001.01	ULISSES CAETANO	366,12	0,00	0,00	366,12
51567	1.1.02.01.001.01	VAGNER ROSA	232,92	0,00	0,00	232,92
55981	1.1.02.01.001.01	VALERIA RAMIREZ	191,85	0,00	0,00	191,85
55623	1.1.02.01.001.01	VANDERLEI BATISTA SIMOES	139,00	0,00	0,00	139,00
55937	1.1.02.01.001.01	VANESSA MAYANE MELO VALENTE MOREIRA	1.624,25	0,00	0,00	1.624,25
54148	1.1.02.01.001.01	VCR STORE REPRESENTACOES E SERVICOS EIRELI	6.704,79	0,00	0,00	6.704,79
55831	1.1.02.01.001.01	VICTOR ALMEIDA COTTA BARBOSA	193,62	0,00	0,00	193,62
53839	1.1.02.01.001.01	VICTOR BRAZ DA SILVA AZEVEDO	333,63	0,00	0,00	333,63
55828	1.1.02.01.001.01	VICTOR JORGE AVELINO MENDES	127,34	0,00	0,00	127,34
55738	1.1.02.01.001.01	VINICIUS ABILIO CARDIERI BROLLO DESTRO	78,16	0,00	0,00	78,16
55534	1.1.02.01.001.01	VINICIUS ALVES DAS NEVES	171,99	0,00	0,00	171,99
55822	1.1.02.01.001.01	VINICIUS FAGNANO	93,47	0,00	0,00	93,47
55745	1.1.02.01.001.01	VINICIUS HENNEMANN LONGARAY	189,28	0,00	0,00	189,28
55883	1.1.02.01.001.01	VINICIUS RUAN DELMONEGO	68,13	0,00	0,00	68,13
53859	1.1.02.01.001.01	VINICIUS TESTONI	176,30	0,00	0,00	176,30
54070	1.1.02.01.001.01	VINICIUS TURQUETO	409,57	0,00	0,00	409,57
51380	1.1.02.01.001.01	VITOR ARTUR BATISTA	76,55	0,00	0,00	76,55
55838	1.1.02.01.001.01	VITOR DE AGUIAR MONTEIRO	198,94	0,00	0,00	198,94
55788	1.1.02.01.001.01	VITOR SAMUEL VANACOR TORMES	189,34	0,00	0,00	189,34
55710	1.1.02.01.001.01	VOLNEI ANTONIO VELOZO	135,28	0,00	0,00	135,28

BALANCETE

Código	Classificação	Descrição da conta	Saldo Anterior	Débito	Crédito	Saldo Atual
52016	1.1.02.01.001.01	W. D. DARY E CIA LTDA	19.000,00	0,00	0,00	19.000,00
55684	1.1.02.01.001.01	WAGNES FELIX SANTOS ARAUJO	149,94	0,00	0,00	149,94
55844	1.1.02.01.001.01	WALESON MARTINS MONTEIRO	263,10	0,00	0,00	263,10
51945	1.1.02.01.001.01	WANDERSON TINTI	447,30	0,00	0,00	447,30
55954	1.1.02.01.001.01	WATERSON SALLES	438,00	0,00	0,00	438,00
55752	1.1.02.01.001.01	WILLIAM BRENO BEGOT MOURA	255,28	0,00	0,00	255,28
55762	1.1.02.01.001.01	WILLIAM FRANCO MONTAGNA	269,10	0,00	0,00	269,10
55673	1.1.02.01.001.01	WISLEY MONTEIRO DE LIMA	605,90	0,00	0,00	605,90
55865	1.1.02.01.001.01	ZUARDO QUISTE	258,80	0,00	0,00	258,80
13541	1.1.03	OUTROS CREDITOS	824.973,95	242,84	242,49	824.974,30
13557	1.1.03.01	ADIANTAMENTOS	0,97	1,32	0,97	1,32
13601	1.1.03.01.001	FOLHA PAGTO.-TROCO A REGULARIZAR	0,97	1,32	0,97	1,32
13729	1.1.03.03	IMPOSTOS A RECUPERAR	824.972,98	0,00	0,00	824.972,98
13793	1.1.03.03.001	COFINS A RECUPERAR	203.657,59	0,00	0,00	203.657,59
13741	1.1.03.03.001	ICMS A RECUPERAR	607.646,99	0,00	0,00	607.646,99
13735	1.1.03.03.001	IPI A RECUPERAR	1.490,59	0,00	0,00	1.490,59
13787	1.1.03.03.001	PIS A RECUPERAR	12.177,81	0,00	0,00	12.177,81
14404	1.1.03.09	DEVEDORES DIVERSOS	0,00	241,52	241,52	0,00
14413	1.1.03.09.001	VALE COMPRA	0,00	241,52	241,52	0,00
14605	1.1.05	ESTOQUES	365.330,32	0,00	33.666,77	331.663,55
14717	1.1.05.06	MERCADORIAS PARA REVENDA	365.330,32	0,00	33.666,77	331.663,55
14627	1.1.05.06.001	MERCADORIA PARA REVENDA	365.330,32	0,00	33.666,77	331.663,55
15504	1.2	ATIVO NAO CIRCULANTE	84.041,72	0,00	1.529,78	82.511,94
15511	1.2.01	ATIVO NÃO CIRCULANTE	18.371,35	0,00	0,00	18.371,35
15705	1.2.01.03	DEPOSITOS RESTITUIVEIS E VALORES VINC.	18.371,35	0,00	0,00	18.371,35
15711	1.2.01.03.001	BLOQUEIO JUDICIAL	18.371,35	0,00	0,00	18.371,35
16001	1.2.03	IMOBILIZADO	65.670,37	0,00	1.529,78	64.140,59
16604	1.2.03.01	BENS	204.275,24	0,00	0,00	204.275,24
16611	1.2.03.01.001	BENS EM OPERACAO-CUSTO CORRIGIDO	204.275,24	0,00	0,00	204.275,24
16686	1.2.03.01.001.01	COMPUTADORES E PERIFERICOS	96.871,92	0,00	0,00	96.871,92
16662	1.2.03.01.001.01	INSTALACOES	1.670,83	0,00	0,00	1.670,83
16640	1.2.03.01.001.01	MAQUINAS E EQUIPAMENTOS	12.914,63	0,00	0,00	12.914,63
16656	1.2.03.01.001.01	MOVEIS E UTENSILIOS	92.817,86	0,00	0,00	92.817,86
17207	1.2.03.02	(-)DEPRECIACAO	(138.604,87)	0,00	1.529,78	(140.134,65)
17213	1.2.03.02.001	DEPRECIACAO AMORT.E EXAUSTAO ACUMULADA	(138.604,87)	0,00	1.529,78	(140.134,65)
17267	1.2.03.02.001.01	COMPUTADORES E PERIFERICOS	(89.072,69)	0,00	634,71	(89.707,40)
17259	1.2.03.02.001.01	INSTALACOES	(1.217,33)	0,00	13,92	(1.231,25)
17236	1.2.03.02.001.01	MAQUINAS E EQUIPAMENTOS	(5.061,45)	0,00	107,63	(5.169,08)
17242	1.2.03.02.001.01	MOVEIS E UTENSILIOS	(43.253,40)	0,00	773,52	(44.026,92)
18001	1.2.04	INTANGIVEL	0,00	0,00	0,00	0,00
18002	1.2.04.01	INTANGIVEL	0,00	0,00	0,00	0,00
49659	1.2.04.01.001	SOFTWARE	872,75	0,00	0,00	872,75
49660	1.2.04.02.001	(-) AMORTIZAÇÃO - SOFTWARE	(872,75)	0,00	0,00	(872,75)
20004	2	PASSIVO	2.630.659,44	61.716,66	26.519,86	2.595.463,24
20011	2.1	PASSIVO CIRCULANTE	15.423.318,76	42.385,67	26.519,86	15.407.452,95
20027	2.1.01	FORNECEDORES	3.705.873,47	1.334,89	4.420,30	3.708.958,88
20033	2.1.01.01	FORNECEDORES NACIONAIS	988.760,80	1.334,89	4.420,30	991.846,21
49312	2.1.01.01.001	ESCRITORIO DE CONTABILIDADE BLUMENAU LTD	3.600,00	0,00	1.200,00	4.800,00
56097	2.1.01.01.001	HESS & AREND ADVOGADOS	2.346,25	0,00	0,00	2.346,25
50972	2.1.01.01.001	PRINTBLU COMERCIO E SERV LTDA	1.994,00	0,00	500,00	2.494,00
52034	2.1.01.01.001	R2J SERVIÇOS LTDA	979.100,00	0,00	0,00	979.100,00
51842	2.1.01.01.001	RELOMAX COMERCIO E MANUTENÇÃO DE RELOGIO LTDA EI	278,55	93,98	93,98	278,55
49363	2.1.01.01.001	SESVALE - ASSESSORIA EM SAÚDE LTDA - ME	0,00	0,00	144,50	144,50
49826	2.1.01.01.001	SIGMA SERVICOS SEG.DO TRABALHO LTDA ME	1.385,00	0,00	0,00	1.385,00
49533	2.1.01.01.001	SISPLAN SISTEMAS E PLANEJAMENTO LTDA	0,00	1.240,91	2.481,82	1.240,91
56108	2.1.01.01.001	TAINA LORENZINI DA SILVA	57,00	0,00	0,00	57,00
20050	2.1.01.03	FORNECEDORES - RECUPERAÇÃO JUDICIAL	2.717.112,67	0,00	0,00	2.717.112,67
20051	2.1.01.03.001	12 LIMPEZAS EIRELI	470,40	0,00	0,00	470,40
20052	2.1.01.03.001	ABREU & FAUSEL ADVOGADOS	858,38	0,00	0,00	858,38
20053	2.1.01.03.001	ACAPULCO CONFECOES LTDA EPP	2.259,50	0,00	0,00	2.259,50
20054	2.1.01.03.001	AILTON RAPHAEL REPRESENTACOES LTDA	18.096,33	0,00	0,00	18.096,33
20055	2.1.01.03.001	ANGELO RICARDO FELIX	3.817,00	0,00	0,00	3.817,00
20056	2.1.01.03.001	AVILA BIANCHI MANUTENCAO ELETRICA LTDA	4.087,98	0,00	0,00	4.087,98
20057	2.1.01.03.001	BALSAMO GERAES COSMETICOS LTDA	520,00	0,00	0,00	520,00
20058	2.1.01.03.001	BEATRIZ GERVASIO	696,00	0,00	0,00	696,00
20059	2.1.01.03.001	BRASIL BOTOES LTDA	1.488,21	0,00	0,00	1.488,21
20060	2.1.01.03.001	BRASPRESS TRANSPORTES URGENTES LTDA	174.978,68	0,00	0,00	174.978,68
20061	2.1.01.03.001	BRUNA MARIA HOFFMANN RUDOLPHO ME	30.996,00	0,00	0,00	30.996,00
20062	2.1.01.03.001	CANAL A COMUNICACAO S/S LTDA	2.732,63	0,00	0,00	2.732,63
20063	2.1.01.03.001	CERVEJARIA SCHORNSTEIN LTDA	1.404,00	0,00	0,00	1.404,00
20064	2.1.01.03.001	CHAVONI E LIMA REPRESENTACOES COMERCIAIS LTDA - MI	1.210,33	0,00	0,00	1.210,33
20065	2.1.01.03.001	CLAUDIO PISOS - DANIELA MARTINS	6.500,00	0,00	0,00	6.500,00
20066	2.1.01.03.001	CONFEECAO TOMBINI LTDA ME	16.880,20	0,00	0,00	16.880,20
20067	2.1.01.03.001	CONFECOES REDY LTDA ME	71.969,11	0,00	0,00	71.969,11

BALANCETE

Código	Classificação	Descrição da conta	Saldo Anterior	Débito	Crédito	Saldo Atual
20068	2.1.01.03.001	CONSORCIO EMPREENDEDOR DO I FASHION OUTLET	72.741,96	0,00	0,00	72.741,96
20069	2.1.01.03.001	CONSTRUCOLOR COMERCIO DE TINTAS LTDA	3.389,20	0,00	0,00	3.389,20
20070	2.1.01.03.001	CRIS E CATI TRANSPORTES E TURISMO EIRELI	800,00	0,00	0,00	800,00
20071	2.1.01.03.001	DESTACO PAINEIS LTDA	2.800,00	0,00	0,00	2.800,00
20072	2.1.01.03.001	ERMINIO CARDOZO JUNIOR	11.028,66	0,00	0,00	11.028,66
20073	2.1.01.03.001	ESCRITORIO DE CONTABILIDADE BLUMENAU LTDA	100.094,33	0,00	0,00	100.094,33
20074	2.1.01.03.001	EXPRESSO SAO MIGUEL LTDA	84,00	0,00	0,00	84,00
20075	2.1.01.03.001	FACIL COMUNICAÇÃO VISUAL LTDA ME	2.074,00	0,00	0,00	2.074,00
20076	2.1.01.03.001	FC EMPRESA DE MONITORAMENTO DE ALARMES EIRELI	12.360,00	0,00	0,00	12.360,00
20077	2.1.01.03.001	FLEX MOBILE MOVEIS LTDA EPP	640,12	0,00	0,00	640,12
20078	2.1.01.03.001	GNX REPRESENTANTES EIRELI ME	33.800,39	0,00	0,00	33.800,39
20079	2.1.01.03.001	GREEN TEXTILES FOR DESIGNERS LTDA EPP	16.536,53	0,00	0,00	16.536,53
20080	2.1.01.03.001	HESS & AREND ADVOGADOS	7.313,90	0,00	0,00	7.313,90
20081	2.1.01.03.001	HIBRIDO NEGOCIOS DE INTERNET LTDA ME	2.934,31	0,00	0,00	2.934,31
20082	2.1.01.03.001	IDEALSEG COMERCIO E INSTALACOES DE EQUIPAMENTOS	4.000,00	0,00	0,00	4.000,00
20083	2.1.01.03.001	ISIDORO INDUSTRIA CONF	206.230,49	0,00	0,00	206.230,49
20084	2.1.01.03.001	J R UTTA DA SILVA & CIA LTDA	2.184,74	0,00	0,00	2.184,74
20085	2.1.01.03.001	JAMEF TRANSPORTES LIMITADA	23.797,54	0,00	0,00	23.797,54
20086	2.1.01.03.001	KEEP TALENT CONSULTORIA EM RECRUTAMENTO	1.600,00	0,00	0,00	1.600,00
20087	2.1.01.03.001	L E L ASSESSORIA COMERCIAL E REPRESENTACOES	2.552,51	0,00	0,00	2.552,51
20088	2.1.01.03.001	L M B INDUSTRIA E COMERCIO LTDA	28.200,00	0,00	0,00	28.200,00
20089	2.1.01.03.001	L TECH SUPORTE E DESENVOLVIMENTO DE SISTEMAS	7.964,00	0,00	0,00	7.964,00
20090	2.1.01.03.001	LANCASTER BENEFICIAMENTOS TEXTEIS LTDA	1.711,40	0,00	0,00	1.711,40
20091	2.1.01.03.001	LAVANDERIA CRISTAL LTDA	25.602,59	0,00	0,00	25.602,59
20092	2.1.01.03.001	LINEART HP IMPRESSOS EIRELI	2.264,13	0,00	0,00	2.264,13
20093	2.1.01.03.001	LUSO TEXTIL COMERCIO DE ARTIGOS DO VESTUARIO EIRELI	53.588,00	0,00	0,00	53.588,00
20094	2.1.01.03.001	M L FERREIRA DO VALLE COMERCIO DE CONFECÇÕES	166.379,28	0,00	0,00	166.379,28
20095	2.1.01.03.001	MAICON VINICIUS BACK CESAR DOSE	95,00	0,00	0,00	95,00
20096	2.1.01.03.001	MASSOTTI & SILVA PINTO LTDA	415,00	0,00	0,00	415,00
20097	2.1.01.03.001	MIRA OTM TRANSPORTES LTDA	3.798,43	0,00	0,00	3.798,43
20098	2.1.01.03.001	MONTEIRO E FERRAZ REPRESENTACOES LTDA ME	13.643,57	0,00	0,00	13.643,57
20099	2.1.01.03.001	MULTI BRASIL INDUSTRIA E COMERCIO LTDA	314.008,63	0,00	0,00	314.008,63
20100	2.1.01.03.001	NAUTEC ELETRONICA LTDA	995,71	0,00	0,00	995,71
20101	2.1.01.03.001	PAPINHA BABY LYDA	37.796,56	0,00	0,00	37.796,56
20102	2.1.01.03.001	PARIS MANEQUINS EIRELI ME	6.270,00	0,00	0,00	6.270,00
20103	2.1.01.03.001	R2J SERVICOS LTDA (4LIONS)	959.414,00	0,00	0,00	959.414,00
20104	2.1.01.03.001	REGIBRAS LTDA - EPP	6.460,77	0,00	0,00	6.460,77
20105	2.1.01.03.001	ROBLES E ROBLES REPRES. DE MODA LTDA	13.263,50	0,00	0,00	13.263,50
20106	2.1.01.03.001	ROSETUR TRANSPORTES EIRELI ME	3.400,00	0,00	0,00	3.400,00
20107	2.1.01.03.001	SAFEGOLD CONSULTORIA EMPRESARIAL LTDA	145.294,50	0,00	0,00	145.294,50
20108	2.1.01.03.001	SERVICO AUTONOMO MUNICIPAL DE AGUA E ESGOTO	867,74	0,00	0,00	867,74
20109	2.1.01.03.001	SESI 551 BLUM	146,91	0,00	0,00	146,91
20110	2.1.01.03.001	SIGMA SERVICOS SEG DO TRABALHO LTDA ME	555,00	0,00	0,00	555,00
20111	2.1.01.03.001	SISPLAN SISTEMAS E PLANEJAMENTO LTDA	1.627,92	0,00	0,00	1.627,92
20112	2.1.01.03.001	SISTEMA USE FASHION DE INFORMACOES LTDA	3.620,88	0,00	0,00	3.620,88
20113	2.1.01.03.001	SOL NASCENTE PAPEIS LTDA	1.072,51	0,00	0,00	1.072,51
20114	2.1.01.03.001	SPREAD REPRESENTACOES LTDA - ME	43.513,21	0,00	0,00	43.513,21
20115	2.1.01.03.001	TECNOBLU S/A INDUSTRIA E COMERCIO	20.400,11	0,00	0,00	20.400,11
20116	2.1.01.03.001	TEXTIL CANATIBA LTDA	535,95	0,00	0,00	535,95
20117	2.1.01.03.001	TEXTIL LINHARES CONFECÇÕES EIRELI	6.370,64	0,00	0,00	6.370,64
20118	2.1.01.03.001	TEXTILFIO MALHAS LTDA	25,58	0,00	0,00	25,58
20119	2.1.01.03.001	TOP QUADROS ARTES MOLDURAS E FABRICA LTDA	1.787,67	0,00	0,00	1.787,67
20120	2.1.01.03.001	XIMIX - SERVICOS DE PLOTAGEM E TERMOCOLANTES LTDA	96,05	0,00	0,00	96,05
20317	2.1.02	EMPRESTIMOS E FINANCIAMENTOS	377.092,46	0,00	0,00	377.092,46
20318	2.1.02.05	EMPRESTIMOS E FINANCIAMENTOS - RECUPERAÇÃO JUDICIAL	377.092,46	0,00	0,00	377.092,46
20319	2.1.02.05.001	BRADESCO S.A. CONTRATO 010193823	95.278,56	0,00	0,00	95.278,56
20320	2.1.02.05.001	COOPERATIVA DE CREDITO DO VALE DO ITAJAI	74.479,76	0,00	0,00	74.479,76
20321	2.1.02.05.001	SICOOB MULTICRED	207.334,14	0,00	0,00	207.334,14
21009	2.1.03	OBRIGACOES A PAGAR	11.324.039,59	41.050,77	20.209,24	11.303.198,06
21015	2.1.03.01	OBRIGACOES TRABALHISTAS	6.209,00	6.209,00	6.085,00	6.085,00
21021	2.1.03.01.001	SALARIOS A PAGAR	6.209,00	6.209,00	6.085,00	6.085,00
21106	2.1.03.02	OBRIGACOES SOCIAIS A RECOLHER	2.473.143,85	0,00	3.615,86	2.476.759,71
21127	2.1.03.02.001	FGTS A RECOLHER	326.274,67	0,00	574,80	326.849,47
21111	2.1.03.02.001	INSS A RECOLHER	2.123.432,50	0,00	3.041,06	2.126.473,56
21112	2.1.03.02.001	INSS TERCEIROS A RECOLHER	198,45	0,00	0,00	198,45
21128	2.1.03.02.001	PARCELAMENTO FGTS	8.553,20	0,00	0,00	8.553,20
21113	2.1.03.02.002	PARCELAMENTO INSS - 61.406.963-7	18.026,85	0,00	0,00	18.026,85
21114	2.1.03.02.003	(-) JUROS PARCELAMENTO 61.406.963-7 A APROPRIAR	(3.341,82)	0,00	0,00	(3.341,82)
21200	2.1.03.03	IMPOSTOS E CONTRIBUICOES A RECOLHER	4.385.908,41	0,00	350,90	4.386.259,31
21251	2.1.03.03.001	COFINS A RECOLHER	998.726,06	0,00	0,00	998.726,06
21274	2.1.03.03.001	CONTRIBUICAO CONFEDERATIVA A RECOLHER	830,20	0,00	0,00	830,20
21268	2.1.03.03.001	CONTRIBUICAO SINDICAL A RECOLHER	2.388,92	0,00	0,00	2.388,92
21328	2.1.03.03.001	CONTRIBUIÇÃO SOCIAL A RECOLHER	28.253,62	0,00	0,00	28.253,62
21402	2.1.03.03.001	CSRF A RECOLHER	8.646,20	0,00	122,96	8.769,16
21222	2.1.03.03.001	ICMS A RECOLHER	2.467.051,22	0,00	0,00	2.467.051,22
21334	2.1.03.03.001	IMPOSTO DE RENDA A RECOLHER	36.321,51	0,00	0,00	36.321,51
49382	2.1.03.03.001	IRRF SOBRE ALUGUEIS A RECOLHER	5.536,82	0,00	0,00	5.536,82
21305	2.1.03.03.001	IRRF SOBRE COMISSÕES A RECOLHER	48,96	0,00	0,00	48,96
21281	2.1.03.03.001	IRRF SOBRE SALARIOS A RECOLHER	302.921,01	0,00	188,28	303.109,29
21297	2.1.03.03.001	IRRF SOBRE SERVIÇOS TERCEIROS A RECOLHER	13.329,46	0,00	39,66	13.369,12

BALANCETE

Código	Classificação	Descrição da conta	Saldo Anterior	Débito	Crédito	Saldo Atual
21239	2.1.03.03.001	ISS A RECOLHER	3.212,24	0,00	0,00	3.212,24
21403	2.1.03.03.001	PARCELAMENTO SIMPLES	102.483,62	0,00	0,00	102.483,62
21245	2.1.03.03.001	PIS A RECOLHER	216.638,68	0,00	0,00	216.638,68
21401	2.1.03.03.001	SIMPLES NACIONAL A RECOLHER	188.643,87	0,00	0,00	188.643,87
49544	2.1.03.03.002	PARCELAMENTO PIS	542,29	0,00	0,00	542,29
49550	2.1.03.03.004	PARCELAMENTO COFINS	12.514,50	0,00	0,00	12.514,50
49551	2.1.03.03.005	(-) JUROS SOBRE PARCELAMENTO COFINS A APROPRIAR	(2.180,77)	0,00	0,00	(2.180,77)
22501	2.1.03.06	C/C SOCIOS	1.175,00	1.175,00	1.175,00	1.175,00
22523	2.1.03.06.001	THIAGO MATESCO	1.175,00	1.175,00	1.175,00	1.175,00
22701	2.1.03.08	ADIANTAMENTOS RECEBIDOS	1.198.446,03	0,00	8.982,48	1.207.428,51
22724	2.1.03.08.001	ADIANTAMENTOS DE SECURITIZADORAS	1.198.446,03	0,00	8.982,48	1.207.428,51
23008	2.1.03.10	OUTRAS CONTAS A PAGAR	35.051,51	0,00	0,00	35.051,51
23025	2.1.03.10.001	RECEITAS DE APLICAÇÃO FINANCEIRA A APROPRIAR	35.051,51	0,00	0,00	35.051,51
23121	2.1.03.11	OUTRAS CONTAS A PAGAR - RECUPERAÇÃO JUDICIAL	3.224.105,79	33.666,77	0,00	3.190.439,02
23122	2.1.03.11.001	4LIONS CONFECÇÕES E COMÉRCIO DE ROUPAS E ACESSÓR	879.276,10	33.666,77	0,00	845.609,33
23123	2.1.03.11.001	ALBATROZ FUNDO DE INVESTIMENTO EM DIREITOS	291.600,00	0,00	0,00	291.600,00
23124	2.1.03.11.001	ASTERI SECURITIZADORA S.A.	303.681,91	0,00	0,00	303.681,91
23125	2.1.03.11.001	BARCELONA SECURITIZADORA S.A.	367.600,00	0,00	0,00	367.600,00
23126	2.1.03.11.001	MUNICIPIO DE BLUMENAU	1.742,04	0,00	0,00	1.742,04
23127	2.1.03.11.001	MUNICIPIO DE TJUCAS	1.780,19	0,00	0,00	1.780,19
23128	2.1.03.11.001	PENSAO JUDICIAL	467,98	0,00	0,00	467,98
23129	2.1.03.11.001	PETRA SERVICOS DE COBRANCA EIRELI	39.873,37	0,00	0,00	39.873,37
23130	2.1.03.11.001	RDF FUNDO DE INVESTIMENTO EM DIREITOS CREDITORIO	508.000,00	0,00	0,00	508.000,00
23131	2.1.03.11.001	SOMA SECURITIZADORA S.A.	639.700,00	0,00	0,00	639.700,00
23132	2.1.03.11.001	TRUST FUNDO DE INVESTIMENTO EM DIREITOS CREDITOR	190.384,20	0,00	0,00	190.384,20
23400	2.1.05	PROVISÕES	16.313,24	0,01	1.890,32	18.203,55
23401	2.1.05.01	PROVISOES	16.313,24	0,01	1.890,32	18.203,55
23422	2.1.05.01.001	PROVISÃO 13 SALARIO	3.470,00	0,00	598,75	4.068,75
23416	2.1.05.01.001	PROVISÃO DE FERIAS	8.587,09	0,00	798,38	9.385,47
23468	2.1.05.01.001	PROVISÃO FGTS SOBRE 13 SALARIO	277,60	0,00	47,90	325,50
23445	2.1.05.01.001	PROVISÃO FGTS SOBRE FERIAS	686,96	0,00	63,87	750,83
23451	2.1.05.01.001	PROVISÃO INSS SOBRE 13 SALARIO	947,31	0,00	163,46	1.110,77
23439	2.1.05.01.001	PROVISÃO INSS SOBRE FERIAS	2.344,28	0,01	217,96	2.562,23
23706	2.2	PASSIVO NAO CIRCULANTE	14.600.926,81	0,00	0,00	14.600.926,81
23712	2.2.01	EXIGIVEL A LONGO PRAZO	14.600.926,81	0,00	0,00	14.600.926,81
24108	2.2.01.03	CONTRATOS DE MUTUO	14.600.926,81	0,00	0,00	14.600.926,81
20378	2.2.01.03.001	FERNANDA ALINE BREITENBACH	500.000,00	0,00	0,00	500.000,00
20371	2.2.01.03.001	HERCILIO PEREIRA DA SILVA	7.068.951,39	0,00	0,00	7.068.951,39
20375	2.2.01.03.001	HUMBERTO MATESCO	7.031.975,42	0,00	0,00	7.031.975,42
25007	2.3	PATRIMONIO LIQUIDO	(27.393.586,13)	19.330,39	0,00	(27.412.916,52)
25013	2.3.01	CAPITAL SOCIAL	100.000,00	0,00	0,00	100.000,00
25020	2.3.01.01	CAPITAL SOCIAL SUBSCRITO	100.000,00	0,00	0,00	100.000,00
25036	2.3.01.01.001	THIAGO MATESCO	100.000,00	0,00	0,00	100.000,00
25801	2.3.09	LUCROS OU PREJUIZOS ACUMULADOS	(27.303.578,91)	0,00	0,00	(27.303.578,91)
25802	2.3.09.01	LUCROS OU PREJUIZOS ACUMULADOS	(27.303.578,91)	0,00	0,00	(27.303.578,91)
25823	2.3.09.01.001	PREJUIZOS ACUMULADOS	(27.303.578,91)	0,00	0,00	(27.303.578,91)
25906	2.3.10	RESULTADO DO EXERCICIO	(190.007,22)	19.330,39	0,00	(209.337,61)
25907	2.3.10.01	RESULTADO DO EXERCICIO	(190.007,22)	19.330,39	0,00	(209.337,61)
25912	2.3.10.01.001	RESULTADO DO EXERCICIO	(190.007,22)	19.330,39	0,00	(209.337,61)
30004	3	DESPESAS	387.204,77	19.330,40	0,01	406.535,16
30011	3.1	CUSTO DOS PRODUTOS VENDIDOS	221.851,74	11.611,63	0,01	233.463,36
30033	3.1.01	CUSTO DE PRODUÇÃO	221.851,74	11.611,63	0,01	233.463,36
30040	3.1.01.01	CUSTOS DIRETOS	119.631,27	0,00	0,00	119.631,27
30056	3.1.01.01.001	CONSUMO DE MATERIAIS	119.631,27	0,00	0,00	119.631,27
30086	3.1.01.01.001.01	VARIAÇÃO DOS ESTOQUES	119.631,27	0,00	0,00	119.631,27
30903	3.1.01.02	CUSTOS INDIRETOS	102.220,47	11.611,63	0,01	113.832,09
31009	3.1.01.02.002	MAO DE OBRA	60.472,93	7.185,00	0,00	67.657,93
31015	3.1.01.02.002.01	SALARIOS	60.472,93	7.185,00	0,00	67.657,93
31104	3.1.01.02.003	ENCARGOS SOCIAIS	41.747,54	4.426,63	0,01	46.174,16
31140	3.1.01.02.003.01	13 SALARIO	5.532,09	598,75	0,00	6.130,84
31162	3.1.01.02.003.01	AVISO PREVIO	2.977,01	0,00	0,00	2.977,01
31133	3.1.01.02.003.01	FERIAS	8.729,99	798,38	0,00	9.528,37
31127	3.1.01.02.003.01	FGTS	13.477,92	686,57	0,00	14.164,49
31111	3.1.01.02.003.01	INSS	11.030,53	2.342,93	0,01	13.373,45
34404	3.2	DESPESAS	165.353,03	7.718,77	0,00	173.071,80
34411	3.2.01	DESPESAS ADMINISTRATIVAS	92.395,80	7.696,70	0,00	100.092,50
34427	3.2.01.01	DESPESAS DE PESSOAL	29.385,60	1.728,50	0,00	31.114,10
34500	3.2.01.01.002	PRO-LABORE	24.488,00	1.320,00	0,00	25.808,00
34516	3.2.01.01.002.01	ADRIAAN EDWIN JONATHAN VOGEL	9.604,00	0,00	0,00	9.604,00
34515	3.2.01.01.002.01	THIAGO MATESCO	14.884,00	1.320,00	0,00	16.204,00

BALANCETE

Código	Classificação	Descrição da conta	Saldo Anterior	Débito	Crédito	Saldo Atual
34605	3.2.01.01.003	ENCARGOS SOCIAIS	4.897,60	408,50	0,00	5.306,10
34686	3.2.01.01.003.01	ASSISTENCIA MEDICA	0,00	144,50	0,00	144,50
34611	3.2.01.01.003.01	INSS	4.897,60	264,00	0,00	5.161,60
34806	3.2.01.02	OUTRAS DESPESAS ADMINISTRATIVAS	49.363,89	4.438,42	0,00	53.802,31
34829	3.2.01.02.001	ANUNCIO, PROPAGANDA E PUBLICIDADE	4.985,75	500,00	0,00	5.485,75
34976	3.2.01.02.001	ASSISTENCIA CONTABIL	9.600,00	1.200,00	0,00	10.800,00
34960	3.2.01.02.001	DESPESAS COM FRETES	4.400,00	0,00	0,00	4.400,00
34864	3.2.01.02.001	DESPESAS COM TELEFONES	353,81	0,00	0,00	353,81
34901	3.2.01.02.001	DESPESAS DE CARTORIO	68,00	0,00	0,00	68,00
35095	3.2.01.02.001	HONORARIOS ADVOCATICIOS	5.000,00	0,00	0,00	5.000,00
34982	3.2.01.02.001	MANUTENCAO E REPAROS	818,81	0,00	0,00	818,81
35065	3.2.01.02.001	MATERIAL DE ESCRITORIO	88,00	0,00	0,00	88,00
34953	3.2.01.02.001	MATERIAL DE HIGIENE E LIMPEZA	57,00	0,00	0,00	57,00
35503	3.2.01.02.001	SERVIÇOS DE INFORMATICA	20.919,52	2.738,42	0,00	23.657,94
34858	3.2.01.02.001	SERVICOS DE TERCEIROS	1.205,00	0,00	0,00	1.205,00
31632	3.2.01.02.001	SERVIÇOS DE VIGILANCIA	1.868,00	0,00	0,00	1.868,00
35409	3.2.01.03	DEPRECIACAO	13.646,31	1.529,78	0,00	15.176,09
35415	3.2.01.03.001	DEPRECIACAO	13.646,31	1.529,78	0,00	15.176,09
35639	3.2.01.03.001.01	COMPUTADORES E PERIFERICOS	6.485,75	634,71	0,00	7.120,46
35467	3.2.01.03.001.01	INSTALACOES	111,36	13,92	0,00	125,28
35444	3.2.01.03.001.01	MAQUINAS E EQUIPAMENTOS	861,04	107,63	0,00	968,67
35421	3.2.01.03.001.01	MOVEIS E UTENSILIOS	6.188,16	773,52	0,00	6.961,68
36001	3.2.02	DESPESAS COMERCIAIS	72.805,63	0,00	0,00	72.805,63
36018	3.2.02.01	DESPESAS COM PESSOAL	69.102,51	0,00	0,00	69.102,51
36024	3.2.02.01.001	MAO DE OBRA	8.580,36	0,00	0,00	8.580,36
36047	3.2.02.01.001.01	GRATIFICACAO	300,00	0,00	0,00	300,00
36031	3.2.02.01.001.01	SALARIOS	8.280,36	0,00	0,00	8.280,36
36107	3.2.02.01.002	ENCARGOS SOCIAIS	60.522,15	0,00	0,00	60.522,15
36142	3.2.02.01.002.01	13 SALARIO	2.374,82	0,00	0,00	2.374,82
36159	3.2.02.01.002.01	AVISO PREVIO	25.604,48	0,00	0,00	25.604,48
36136	3.2.02.01.002.01	FERIAS	3.624,19	0,00	0,00	3.624,19
36120	3.2.02.01.002.01	FGTS	21.961,75	0,00	0,00	21.961,75
36113	3.2.02.01.002.01	INSS	6.956,91	0,00	0,00	6.956,91
36308	3.2.02.02	DESPESAS COM VENDAS	3.703,12	0,00	0,00	3.703,12
36314	3.2.02.02.001	COMISSOES SOBRE VENDAS	3.703,12	0,00	0,00	3.703,12
37503	3.2.03	DESPESAS FINANCEIRAS	151,60	22,07	0,00	173,67
37704	3.2.03.03	OUTRAS DESPESAS FINANCEIRAS	151,60	22,07	0,00	173,67
37733	3.2.03.03.001	DESPESAS BANCARIAS	64,00	0,00	0,00	64,00
37711	3.2.03.03.001	JUROS SOBRE PAGAMENTO EM ATRASO	42,00	22,07	0,00	64,07
37756	3.2.03.03.001	MULTAS SOBRE IMPOSTOS	45,60	0,00	0,00	45,60
40004	4	RECEITAS	197.197,55	0,00	0,00	197.197,55
40011	4.1	RECEITAS OPERACIONAIS	197.197,55	0,00	0,00	197.197,55
40027	4.1.01	RECEITAS DE VENDAS	197.197,55	0,00	0,00	197.197,55
40100	4.1.01.02	VENDA DE MERCADORIAS	59.723,85	0,00	0,00	59.723,85
40116	4.1.01.02.001	VENDA DE MERCADORIAS	59.723,85	0,00	0,00	59.723,85
40301	4.1.01.04	(-)DEDUCAO DA RECEITA	137.473,70	0,00	0,00	137.473,70
40317	4.1.01.04.001	IMPOSTOS INCIDENTES	137.473,70	0,00	0,00	137.473,70
40346	4.1.01.04.001.01	COFINS	147.626,74	0,00	0,00	147.626,74
40330	4.1.01.04.001.01	ICMS SOBRE VENDAS	(10.153,04)	0,00	0,00	(10.153,04)
49005	5	RESULTADOS	(190.007,22)	0,00	19.330,39	(209.337,61)
49011	5.1	RESULTADO DO EXERCICIO	(190.007,22)	0,00	19.330,39	(209.337,61)
49028	5.1.01	RESULTADO DO EXERCICIO	(190.007,22)	0,00	19.330,39	(209.337,61)
49034	5.1.01.01	RESULTADO DO MES DE JANEIRO	(5.616,70)	0,00	0,00	(5.616,70)
49041	5.1.01.02	RESULTADO DO MES DE FEVEREIRO	(38.131,00)	0,00	0,00	(38.131,00)
49057	5.1.01.03	RESULTADO DO MES DE MARCO	(48.448,99)	0,00	0,00	(48.448,99)
49063	5.1.01.04	RESULTADO DO MES DE ABRIL	(25.442,20)	0,00	0,00	(25.442,20)
49070	5.1.01.05	RESULTADO DO MES DE MAIO	(25.258,49)	0,00	0,00	(25.258,49)
49086	5.1.01.06	RESULTADO DO MES DE JUNHO	(16.798,44)	0,00	0,00	(16.798,44)
49092	5.1.01.07	RESULTADO DO MES DE JULHO	(12.385,03)	0,00	0,00	(12.385,03)
49101	5.1.01.08	RESULTADO DO MES DE AGOSTO	(17.926,37)	0,00	0,00	(17.926,37)

BALANCETE

Código	Classificação	Descrição da conta	Saldo Anterior	Débito	Crédito	Saldo Atual
49117	5.1.01.09	RESULTADO DO MES DE SETEMBRO	0,00	0,00	19.330,39	(19.330,39)

RESUMO DO BALANCETE

ATIVO			2.630.659,44D	9.225,32	44.421,52	2.595.463,24D
PASSIVO			2.630.659,44C	61.716,06	26.519,86	2.595.463,24C
DESPESAS			387.204,77D	19.330,40	0,01	406.535,16D
RECEITAS			197.197,55C	0,00	0,00	197.197,55C
RESULTADOS			190.007,22C	0,00	19.330,39	209.337,61C
CONTAS DEVEDORAS			2.827.856,99D	28.555,72	63.751,92	2.792.660,79D
CONTAS CREDORAS			2.827.856,99C	61.716,06	26.519,86	2.792.660,79C
RESULTADO DO MES			0,00	19.330,39	0,00	19.330,39D
RESULTADO DO EXERCÍCIO			190.007,22D	406.535,16	197.197,55	209.337,61D

THIAGO MATESCO
SOCIO ADMINISTRADOR
CPF: 033.659.909-92

JOHN CARLOS ZOSCHKE
CRC/SC 15C011306/O-6
CPF: 291.000.469-49
CONTADOR RESPONSÁVEL