



VELOC BRASIL LTDA

Processo nº 5035362-42.2022.8.24.0008

RELATÓRIO MENSAL DE ATIVIDADES

1º Relatório Mensal de Atividades

Competência: 2018 à setembro/22.

Apresentado em dezembro/22.



medeiros²
costa beber
administração judicial





ÍNDICE

1. INTRODUÇÃO
 1. Cronograma processual
 2. Acompanhamento Processual
2. RESUMO DAS ATIVIDADES
 1. Resultados
 2. Quadro de Colaboradores
 3. Passivo Fiscal
 4. Endividamento tributário
 5. Endividamento concursal
 6. Informações relevantes
3. DESCRIÇÃO DA EMPRESA
 1. Histórico e estrutura societária
 2. Fotos
4. DADOS FINANCEIROS- ECONÔMICOS
 1. Balanço Patrimonial
 2. Demonstração do Resultado do Exercício
5. ENDIVIDAMENTO TRIBUTÁRIO
 1. Dívida Tributaria

INTRODUÇÃO

O processamento da Recuperação Judicial de Veloc Brasil Ltda segue seu curso na forma da lei. O pedido de recuperação foi ajuizado em 10.10.2022, tendo seu processamento deferido em 31/10/2022.

O presente relatório reúne de forma sintética as informações operacionais, financeiras, econômicas e processuais da Recuperação Judicial. Os dados foram coletados e analisados pela Medeiros & Medeiros Costa Beber Administração Judicial, na qualidade de Administradora Judicial das empresas Recuperandas.

O RMA (Relatório Mensal de Atividades) reflete a análise técnica contábil, limitada às informações disponibilizadas, não exaustivas, sobre a situação da empresa.

Ainda apresentará informações de forma a elencar os principais pontos desenvolvidos e em andamento na empresa, com base na premissa básica da Lei de Recuperação Judicial, que se menciona a seguir:

“Art. 47. A recuperação judicial tem por objetivo viabilizar a superação da situação de crise econômico-financeira do devedor, a fim de permitir a manutenção da fonte produtora, do emprego dos

trabalhadores e dos interesses dos credores, promovendo, assim, a preservação da empresa, sua função social e o estímulo à atividade econômica”

Informações de sua atividade estão sendo prestadas à Administração Judicial e aos credores, quando solicitadas.

Todos os documentos que serviram de base para a elaboração do presente relatório estão disponíveis para consulta no site www.administradorjudicial.adv.br e informações adicionais ou complementares podem ser obtidas diretamente com a Medeiros & Medeiros Administração Judicial.

Os questionamentos enviados a empresa no dia 18/11/2022 não foram respondidos.

1. INTRODUÇÃO - ASPECTOS JURÍDICOS

Cronograma Processual da Recuperação Judicial

Data	Evento	Lei 11.101/05	Data	Evento	Lei 11.101/05
10/10/2022	Apresentação do pedido de recuperação judicial	Art. 51		AGC - 1ª Convocação	Art. 37, § 2º
31/10/2022	Deferimento do processamento da recuperação judicial	Art. 52		AGC - 2ª Convocação	Art. 37, § 2º
14/11/2022	Publicação da decisão de deferimento do processamento da recuperação judicial no diário oficial			Homologação do Plano de Recuperação Judicial	Art. 58
14/11/2022	Publicação do 1º edital de credores	Art. 52, § 1º		Fim do prazo de recuperação judicial, se cumpridas todas as obrigações previstas no PRJ (2 anos após a concessão de recuperação)	Art. 61
30/11/2022	Fim do prazo para apresentar habilitações e divergências ao AJ (15 dias da publicação do 1º Edital)	Art. 7º, § 1º			
	Apresentação do Plano de Recuperação ao Juízo (60 dias após publicação do deferimento da recuperação)	Art. 53			
	Publicação de aviso sobre o recebimento do PRJ no D.O.	Art. 53, § Único			
	Fim do prazo para apresentar objeções ao PRJ (30 dias após a publicação do 2º Edital ou 30 dias após a publicação do aviso de recebimento do PRJ)	Art. 53, § Único e art. 55, § Único			
	Publicação do Edital pelo AJ - 2º Edital (45 dias após apresentação de habilitações/divergências)	Art. 7º, § 2º			
	Fim do prazo para apresentar impugnações ao Juízo (10 dias após publicação do 2º Edital)	Art. 8º			
	Publicação do Edital de convocação para votação do PRJ - AGC (15 dias de antecedência da realização da AGC)	Art. 56, § 1º			

Eventos ocorridos
 Eventos futuros/Data estimada

Nota: quadro elaborado pela Administração Judicial com base nos processos previstos na Lei n.º 11.101/05, observadas as datas de suas ocorrências ou estimativas conforme o trâmite processual.



1. INTRODUÇÃO

Acompanhamento processual

SITUAÇÃO ATUAL DO PROCESSO

Em análise das habilitações e divergências administrativas recebidas, para a oportuna apresentação da relação de credores a que se trata o art. 7º,§2º da Lei 11.101/2005.

ANDAMENTO DO PROCESSO/PRINCIPAIS OCORRÊNCIAS

- O processo de Recuperação Judicial foi ajuizado em 10/10/2022.
- Recebido pelo juízo, foi determinado em 18/10/2022 a realização de constatação prévia para constatação das reais condições de funcionamento da requerente e da regularidade e completude documental.
- O Laudo de Constatação foi apresentado nos autos em 24/10/2022.
- Em 31/10/2022 sobreveio o deferimento do processamento da Recuperação Judicial. Na oportunidade, também restou determinada que a devedora se mantenha na posse dos caminhões indicados na inicial, até o deslinde da Recuperação Judicial, cabendo aos proprietários fiduciários procederem a devolução daqueles que eventualmente foram apreendidos após o ingresso da ação.
- O edital do art. 52,§1º e aviso do art. 7º,§1º da Lei 11.101/2005 foi publicado em 14/11/2022, abrindo o prazo de 15 (quinze) dias para que os credores apresentem seus pedidos de habilitação e divergências de crédito diretamente à Administração Judicial, com decurso em 30/11/2022.

RECURSOS INTERPOSTOS:

- **Agravo de Instrumento nº 5062862-10.2022.8.24.0000:** O Recurso foi interposto pelo Banco Mercedes-Benz do Brasil em face da decisão que declarou a essencialidade dos veículos placas RXQ-6181, RXO-6G41 e RLM-2H21, alienados fiduciariamente em favor da Agravante. Requer a reforma para o fim de revogar a determinação para restituição dos bens apreendidos entre a data do ajuizamento da Recuperação Judicial e seu deferimento. Recebido pela Colenda 4ª Câmara de Direito Comercial do Tribunal de Justiça do Estado de SC, restou indeferido efeito suspensivo.
- **Agravo de Instrumento nº 5066939-62.2022.8.24.0000:** O Recurso foi interposto pela Recuperanda em face da decisão que determinou, a manutenção da posse de veículos essenciais à atividade, com a restituição de eventuais apreendidos após o ajuizamento da Recuperação Judicial. Requer a reforma para que a determinação contemple também os veículos placas nº RLJ4B06 e RLL0E46, apreendidos em data anterior. Recebido pela Colenda 4ª Câmara de Direito Comercial do Tribunal de Justiça do Estado de SC, restou determinada a intimação da Agravada, Banco Volkswagen, antes de deliberar acerca do deferimento de efeito suspensivo.
- **Agravo de Instrumento nº 5067877-57.2022.8.24.0000:** O Recurso foi interposto pelo Banco Daycoval S.A. em face da decisão que, ao deferir a Recuperação Judicial, proibiu a inscrição e/ou determinar a exclusão do nome da Recuperanda e dos avalistas ou fiadores dos órgãos de proteção de crédito. Requer a reforma para o fim de permitir a cobrança em face dos coobrigados. Recebido pela Colenda 4ª Câmara de Direito Comercial do Tribunal de Justiça do Estado de SC, aguarda-se deliberação acerca do efeito suspensivo postulado.

3. DESCRIÇÃO DA EMPRESA

Histórico e estrutura societária

A requerente foi fundada em 2011, sob a denominação de MARCELO COMÉRCIO DE GÁS LTDA, tendo como atividades a comercialização de botijões de gás P13. No ano de 2014 em razão do vencimento do contrato de locação do antigo estabelecimento, à empresa se mudou para o local onde hoje possui sua sede, na Rua Primeiro de Janeiro, nº 260, Bairro Itoupava Norte, em Blumenau/SC. Aproveitando o novo espaço, a partir de 2015 realizou expansão, passando a comercializar até 480 botijões de gás GLP.

Com a consolidação do seu nome, adquiriu veículos de grande porte, para realizar o transporte de seu próprio gás, diretamente da distribuidora, reduzindo, assim, as despesas.

Verificando os resultados que os caminhões lhe traziam, interessou-se pelo desenvolvimento do transporte de cargas rodoviárias e, em 2021, alterou o nome para "VELOC BRASIL LTDA".

Assim, atualmente, possui como atividades a comercialização de gás GLP e o transporte rodoviário de cargas.

No âmbito societário, a requerente possui um único sócio e administrador, detentor de 100% das quotas sociais, no valor nominal de R\$ 5.000,00:

Capital social:
R\$ 5.000,00

100%
MARCELO LIMA

SÓCIO-ADMINISTRADOR

Frota

A recuperanda possui em sua relação de bens 15 veículos distribuídos da seguinte forma:

Distribuição dos veículos

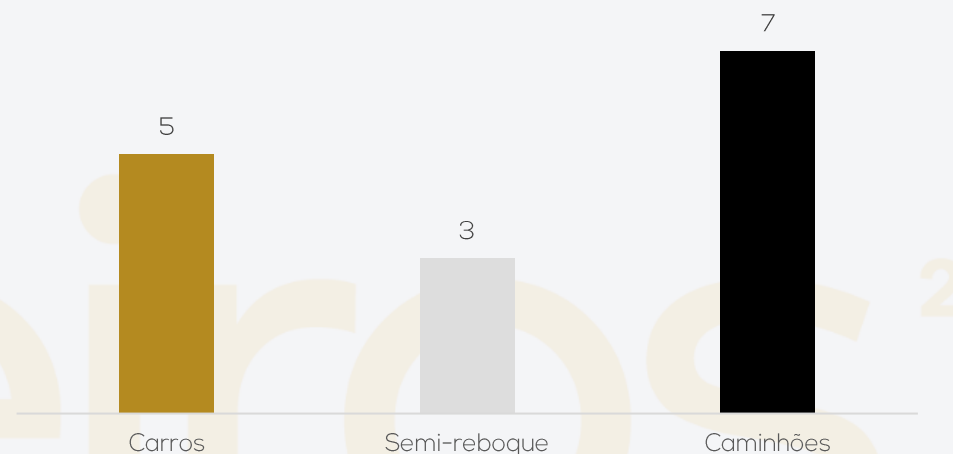

Dentre os carros constam 4 Fiat Strada (utilizadas na operação) e um Toyota Corolla. Os semi-reboques são representados por 3 exemplares, e possuem 7 caminhões para transporte rodoviário sendo um deles específico para transporte de gás e os demais são cavalos-mecânicos para fretes em geral, porém 3 deles estão apreendidos.



3. DESCRIÇÃO DA EMPRESA

FOTOS

A recuperanda possui como atividades a comercialização de gás GLP e transporte rodoviário de cargas.



3. DESCRIÇÃO DA EMPRESA

FOTOS

A recuperanda possui como atividades a comercialização de gás GLP e transporte rodoviário de cargas.

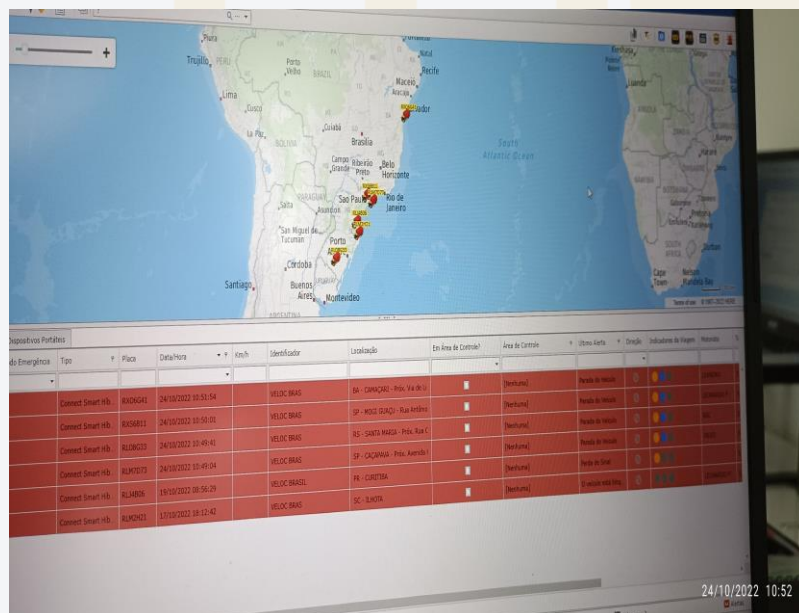

2. RESUMO

VELOC BRASIL LTDA

A recuperanda possui como atividades a comercialização de gás GLP e transporte rodoviário de cargas.

RESULTADOS

Receita líquida

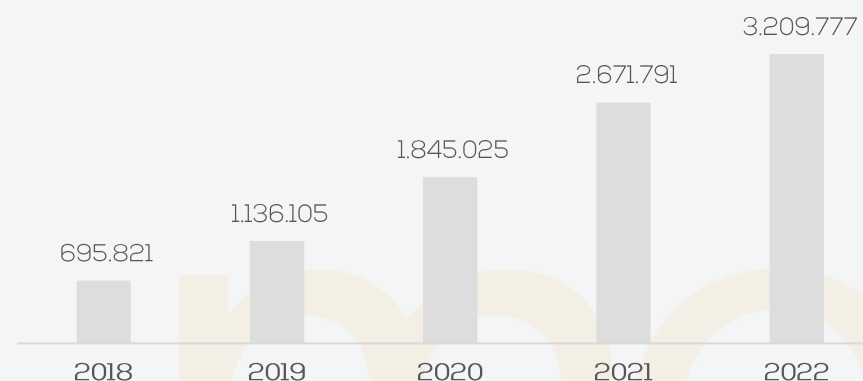

Resultado

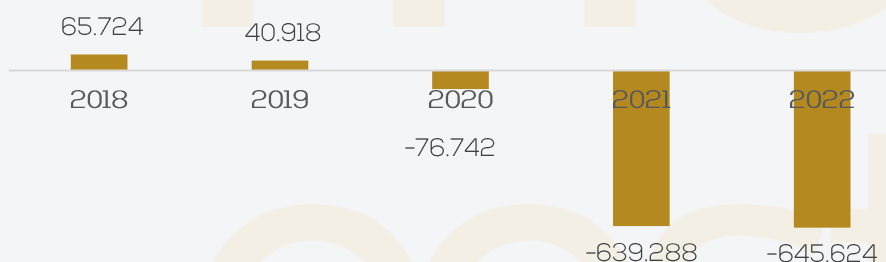

Apesar do aumento recorrente na receita, a evolução dos custos, e das despesas administrativas e financeiras foram determinantes para manutenção da série de prejuízos. Assim, o ano de 2022 apresenta prejuízo de R\$645.623,99 relativo ao período de janeiro a setembro/22, demonstrando aumento de 1% se comparado com o resultado geral de 2021 e, evidenciando que o ano corrente deverá encerrar com o maior prejuízo acumulado dos últimos cinco anos.

QUADRO DE COLABORADORES

Relação de funcionários

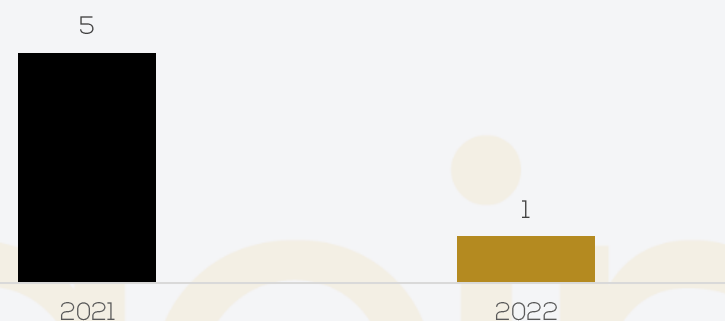

A Veloc opera com colaboradores terceirizados, dessa forma, o quadro de colaboradores é composto por funcionários administrativos que ao final de 2021 era representado por 5 colaboradores.

Contudo, no transcorrer de 2022 houveram 9 admissões e 13 demissões o que gerou ao final de setembro/22, apenas um funcionário ativo.

O pró-labore está sendo adimplido, porém o INSS está em aberto.

PASSIVO FISCAL

PASSIVO TRIBUTÁRIO

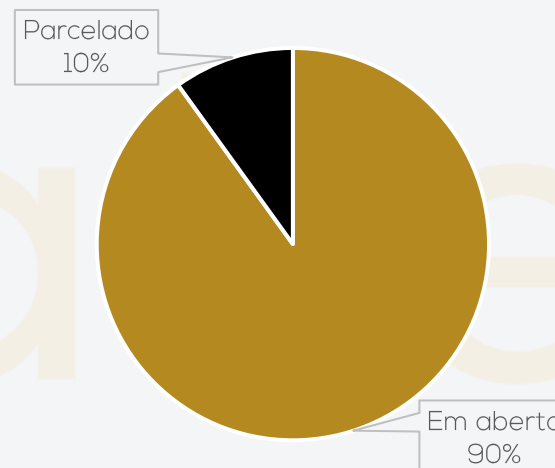

Em setembro, a dívida tributária da Recuperanda somou **R\$ 329.164,27**, sendo R\$ 296.426,00 em **aberto** e R\$ 32.738,27 parcelado.

Os tributos não tem sido adimplidos nos últimos tempos, razão essa do constante aumento da rubrica. No mês de setembro ocorreu pagamento apenas do ICMS.

2. RESUMO

VELOC BRASIL LTDA

A recuperanda possui como atividades a comercialização de gás GLP e transporte rodoviário de cargas.

ENDIVIDAMENTO CONCURSAL

Relação de credores	
Classe	Valor total
Classe III	6.048.548,00
Classe IV	20.848,81
TOTAL	R\$ 6.069.396,81

A requerente aponta passivo concursal de R\$ 6 milhões, distribuídos entre 12 credores. A maior concentração de passivo concursal está nos créditos quirografários, sendo os valores decorrentes, especialmente, instituições financeiras. Os principais credores da classe III são Banco CNH Industrial Capital S.A., com R\$ 2.224.225,08; e Banco Mercedes-Benz do Brasil S.A., com R\$ 2.128.397,52. Já na Classe IV, o principal credor é RB Recapanges Blumenau LTDA, com crédito de R\$ 17.828,00.

Credores Classe III

Credores	Valor
Banco CNH Industrial Capital S.A.	2.224.225,08
Banco Mercedes-Benz do Brasil S.A.	2.128.397,52
Banco Volkswagen S.A.	821.628,28
Banco do Brasil S.A.	349.400,00
TOTAL	R\$ 5.523.650,88

Credores Classe IV

Credores	Valor
RB Recapanges Blumenau LTDA	17.828,00
Acessórios SB EIRELI	3.020,81
TOTAL	R\$ 20.848,81

ACOMPANHAMENTO DA ADMINISTRAÇÃO JUDICIAL

No dia 24/10/2022 a administração judicial ainda na função de perita judicial, realizou visita na sede da empresa onde foi recebida pelo sócio Sr. Marcelo de Lima, sócio administrador da recuperanda.

Informaram que atualmente, a empresa possuem 7 (sete) caminhões, onde 3 (três) estão apreendidos e 1 (um) com possível apreensão e, os demais, estão em rodando/fazendo entrega/viagens.

Um destes apreendidos está em Ilhota, é o único específico/regulamentado para o transporte de gás. Em decorrência disso, a empresa está tendo que terceirizar o transporte do gás pagando em torno de R\$ 18.000,00 para trazer. No mais, a recuperanda também informou que há 4 (quatro) parceiros que revendem o gás que constam no local da empresa.

Ainda, em conversa com o dono e seus advogados, informaram que sua maior preocupação seria a apreensão dos veículos e a intenção era a restituições dos bens e, caso, de imediato o entendimento do juiz não seja este, compelir os bancos a não encaminharem os veículos a leilão.



4. DADOS FINANCEIROS-ECONÔMICOS

Balanço Patrimonial

BALANÇO PATRIMONIAL		2018	2019	2020	2021	2022
ATIVO	Circulante	169.892	307.045	570.814	615.946	668.400
	Caixa	1.606	3.313	4.530	4.414	5.705
	Bancos	1.037	-	2.578	18.587	48.129
	Aplicações	1.246	350	23.065	6.191	6.901
	Adiantamentos	1	1.868	29.906	96.579	47.768
	Clientes	-	104.699	142.151	59.762	331.879
	Tributos a recuperar	-	752	105.706	85.486	66.377
	Outros créditos	163.000	169.000	131.797	294.949	102.060
	Estoques	3.001	27.064	120.417	41.169	41.169
	Despesas antecipadas	-	-	10.663	8.809	18.412
Não Circulante	202.409	144.897	1.236.111	1.103.431	4.352.876	
Investimentos	10.888	12.051	13.491	14.926	16.466	
Imobilizado	191.211	132.536	1.222.620	1.088.505	4.336.411	
Total do ativo	372.302	451.942	1.806.925	1.719.376	5.021.276	

Disponível: engloba em setembro, saldo de caixa (R\$5.705,30), bancos conta movimento como Maxicrédito (R\$7.647,71), Viacredi (R\$40.463,74) e Transpocred (R\$17,35) e, aplicações financeiras divididas em Capitalização Ourocap (R\$6.760,66), Viacredi (R\$39,96) e Transpocred (R\$100,00). Durante o período as principais oscilações ocorreram em 2020 nas aplicações financeiras onde apresentaram alta de R\$22.715,21, e em 2021 nos bancos com alta de R\$16.009,32. Em 2022 a principal movimentação foi em fevereiro onde ocorreu retração de R\$65.951,31, porém o livro razão não foi enviado o que impede vislumbrar a composição da conta.

Adiantamentos: compreende adiantamentos a fornecedores de R\$47.766,68 e R\$ 1,01 a funcionários no mês de setembro/22. Tem apresentado crescimento anualmente sendo o maior saldo em 2021 com montante de R\$96.578,87. Em 2022 ocorreram oscilações acentuadas tendo em abril valor de R\$128.261,97 maior volume mensal do ano. Em setembro expressou aumento de 15% devido aos novos adiantamentos terem sido superiores as baixas porém o relatório de adiantamentos e livro razão, não foram enviados o que impede verificar a rubrica.

Clientes: em setembro expressou a maior cifra mensal de 2022 e dos últimos 5 anos restando de saldo de R\$331.879,26. Contudo, não foi enviado o Aging list de clientes o que impede atestar saldo da rubrica. Os principais clientes de compra de gás são Residencial 25 de Julho, New Service Sul e Recifibras Comércio de Reciclagem, e os clientes mais representativos do transporte são Axchem Brasil, Sul Atlantica, Don Gabriel Produtos Alimentícios e Seara Alimentos. O Aging list de clientes não foi enviado.

Tributos a recuperar: é composto por IPI (R\$7,20), ICMS (R\$56.774,11), IRPJ a compensar (R\$5.997,17) e CS a restituir (R\$3.598,30). A rubrica demonstrou crescimento entre 2019 e 2020, porém a partir daí retraiu 19% em 2021 e 3% em 2022 sem mais explicações por parte da recuperanda.

Outros créditos: envolve consórcio de R\$102.059,57 evidenciando alta em 2021, entre janeiro e abril/22 retração, e após, retomou ciclo de alta mensalmente até agosto, não havendo movimento em setembro. Não houve envio de documentos relativos ao consórcio e nem apresentado mais informações.

4. DADOS FINANCEIROS-ECONÔMICOS

Balanço Patrimonial

BALANÇO PATRIMONIAL		2018	2019	2020	2021	2022
ATIVO	Circulante	169.892	307.045	570.814	615.946	668.400
	Caixa	1.606	3.313	4.530	4.414	5.705
	Bancos	1.037	-	2.578	18.587	48.129
	Aplicações	1.246	350	23.065	6.191	6.901
	Adiantamentos	1	1.868	29.906	96.579	47.768
	Clientes	-	104.699	142.151	59.762	331.879
	Tributos a recuperar	-	752	105.706	85.486	66.377
	Outros créditos	163.000	169.000	131.797	294.949	102.060
	Estoques	3.001	27.064	120.417	41.169	41.169
	Despesas antecipadas	-	-	10.663	8.809	18.412
	Não Circulante	202.409	144.897	1.236.111	1.103.431	4.352.876
	Investimentos	10.888	12.051	13.491	14.926	16.466
	Imobilizado	191.211	132.536	1.222.620	1.088.505	4.336.411
Total do ativo	372.302	451.942	1.806.925	1.719.376	5.021.276	

Estoques: representam-se por mercadorias para revenda e cresceram entre 2018 e 2020, porém retraiu em 2021 e desde então não apresentou mais movimento encerrando com valor de R\$ 41.169,45, O relatório de estoque não foi enviado o que impede verificar composição da rubrica e, se o saldo reflete a realidade.

Despesas antecipadas: apresentou saldo a partir 2020 e compreende prêmios de seguros de R\$ 18.412,25 , sem mais esclarecimentos.

Investimentos: englobam as cotas de capital junto as financeiras Viacredi (R\$11.250,02), Transpocred (R\$ 1.455,00) e Maxicredito (R\$ 3.760,71). Evidência crescimento anualmente relativo a aquisição da cotas.

Imobilizado: compreende Instalações (R\$7.579,70), Móveis e utensílios (R\$4.226,13), Veículos (R\$5.068.815,70), Equipamentos de computação(R\$14.392,00) e Depreciação (R\$758.602,84). Apresentou aumento em 2022 de R\$ 3,5 milhões, devido a aquisição de caminhões que foram adquiridos por meio de financiamento junto a instituições financeiras. A operação da empresa roda com 12 veículos, sendo que 5 são utilizados no comércio de gás (1 caminhão e 4 camionetes) e 7 caminhões para transporte rodoviário. Destaca-se que três caminhões foram apreendidos, sendo um do gás e dois dos transportes.

4. DADOS FINANCEIROS-ECONÔMICOS

Balanço Patrimonial

BALANÇO PATRIMONIAL		2018	2019	2020	2021	2022
PASSIVO	Circulante	173.110	253.886	753.580	1.592.516	3.273.178
	Benefícios e encargos sociais	4.169	2.665	1.589	22.015	39.451
	Fornecedores	20.207	14.031	-	329	26.821,84
	Outras contas a pagar	5.926	11.982	61.722	926.844	123.239
	Empréstimos e financiamentos	115.092	165.068	634.409	590.032	2.792.875
	Obrigações fiscais	26.406	21.704	55.860	46.332	290.792
	Não Circulante	109.595	67.542	1.047.572	760.376	3.027.238
	Empréstimos e financiamentos	109.595	67.542	1.047.572	497.848	2.852.383
	Outras obrigações	-	-	-	262.528	174.855
	Patrimônio líquido	89.596	130.514	5.772	- 633.516	- 633.516
Capital social	5.000	5.000	5.000	5.000	5.000	
Resultados Acumulados	84.596	125.514	772	- 638.516	- 638.516	
Total do passivo	372.301	451.942	1.806.925	1.719.376	5.666.900	

Fornecedores: demonstrou retração entre 2018 e 2022 e, após evidenciou crescimento, principalmente em agosto/22. O mês de setembro encerrou com valor de R\$26.821,84, maior volume apurado no ano de 2022. Os principais fornecedores são a Liquigas Distribuidora, Aquarol Água Mineral, Trucks Comércio de Rastreadores, Posto Z16 e L.J Truck Center. O Aging list de fornecedores não foi enviado o que impede atestar saldo da rubrica.

Encargos sociais: apresenta INSS de R\$38.372,21 e Pró-labore de R\$1.079,00. Havia saldos em aberto junto a salários que foram quitados em junho/22, e, FGTS que foi pago em julho, porém o INSS ainda está em aberto.

Outras contas a pagar: expressou considerável aumento em 2021, e, em 2022 compreendeu contas a pagar de R\$102.238,67, alugueis de R\$500,00 e seguros de R\$20.499,99, sem mais explicações.

Empréstimos e financiamentos: refere-se a empréstimos junto a instituições financeiras e demonstrou aumento excessivo em 2022 devido a financiamento para aquisição de imobilizado e capital de giro. No curto prazo, expressa valores de R\$3.768.743,93 relativo a empréstimos, e, R\$975.869,22 registrado em conta redutora de encargos financeiros a transcorrer. No longo prazo, R\$4.315.875,54 em empréstimos e R\$1.463.492,92 em conta redutora.

Obrigações fiscais: a inadimplência de boa parte do tributos foi responsável pelo maior volume de tributos em aberto ter ocorrido em 2022, destacando-se além disso, a apuração de ICMS ocorrida em agosto, e COFINS em setembro que foram determinantes para elevação da rubrica. Em setembro/22 ocorreu pagamento apenas do ICMS de R\$1.192,47. Não foi informado motivo da inadimplência e se os parcelamentos estão todos ativos.

Outras obrigações: refere-se a mútuos com partes relacionadas, com saldo de R\$174.854,96 em setembro, onde ocorreu pagamento de R\$42.780,00.

4. DADOS FINANCEIROS-ECONÔMICOS

Demonstração do Resultado do Exercício

DEMONSTRAÇÃO DO RESULTADO DO EXERCÍCIO

D.R.E	2018	2019	2020	2021	2022
Receita Bruta	723.794	1.138.402	1.848.734	2.753.030	3.476.201
Deduções de vendas	- 27.973	- 2.297	- 3.709	- 81.239	- 266.424
Receita Líquida	695.821	1.136.105	1.845.025	2.671.791	3.209.777
Custos dos produtos vendidos	- 505.236	- 781.744	- 1.369.215	- 2.312.241	- 2.792.664
Lucro bruto	190.585	354.361	475.809	359.551	417.112
Despesas com vendas	- 28.580	- 10.526	- 4.400	- 120.694	- 437.392
Despesas administrativas	- 64.700	- 232.961	- 430.493	- 855.510	- 499.357
Despesas tributárias	- 360	- 5.668	- 15.973	- 9.033	- 35.623
Resultado Operacional	96.945	105.207	24.944	625.686	555.260
Despesas não operacionais	- -	401	132	24.202	-
Receitas não operacionais	-	45.000	435	183.859	154.233
Resultado antes do resultado financeiro	96.945	149.805	25.247	466.029	401.026
Receitas financeiras	7.001	3.045	975	361	-
Receitas eventuais	-	-	2.340	2.668	2.691
Despesas financeiras	- 38.223	- 72.726	- 105.303	- 168.743	- 247.289
Lucro/prejuízo antes dos impostos	65.724	80.125	76.742	631.742	645.624
Provisão Imposto de renda	- -	24.504	- -	5.019	-
Provisão CSLL	- -	14.703	- -	2.527	-
Lucro/prejuízo líquido do exercício	65.724	40.918	76.742	639.288	645.624

Receita Bruta: a receita da empresa é proveniente do transportes de cargas em geral e venda de botijões de gás GLP, tendo apresentado crescimento ano pós ano sendo que o 2022 demonstra saldo acumulado de R\$ 3.476.201,00 o que representa alta de 26% em relação ao acumulado dos 12 meses de 2021. O mês de setembro aferiu rendimento de R\$ 601.957,19 sendo o melhor resultado da rubrica no ano.

Custos: os custos somaram R\$ 149.210,62 em setembro/22, e englobam, principalmente, compra de mercadorias. Os custos tem apresentado crescimento recorrente nos últimos anos e em 2022 consumiram 87% da receita..

Despesas com vendas: compreende principalmente, combustíveis de R\$ 147.561,30 em setembro. A partir de 2021 ocorreu alta considerável sem mais explicações.

Despesas Administrativas: expõem crescimento nos últimos período. Em 2022 acumula saldo de R\$ 499.357,22 , devido em grande parte as despesas com depreciação ocorridas em agosto e setembro, e, despesas com pedágios em junho.

Receitas não-operacionais: representa principalmente, ganhos de capital com alienação de imobilizado ocorrida em agosto/22 no ordem de R\$ 153.033,34. Não foi informado qual bem foi vendido e nem enviado documentação relativa.

Receitas eventuais: se refere a receitas ocorridas em abril/22 sem mais esclarecimentos.

Despesas Financeiras: compreenderam, despesas bancárias de R\$ 3.402,71, outras despesas financeiras (R\$ 56.962,65) e juros diversos de R\$ 186.923,23 em 2022. No mês de setembro englobaram juros diversos de R\$ 311,16, outras despesas de R\$ 48,49 e despesas bancárias de R\$ 43,13. Apresentaram forte evolução em 2022 devido a apuração de juros diversos, principalmente, em maio, junho e julho.

Resultado: apesar do aumento recorrente na receita, os custos e despesas administrativas acompanharam a alta, razão essa da escalada dos prejuízos a partir de 2020. Assim, até setembro/22 a empresa possui saldo negativo de R\$ 645.623,99 , volume 1% maior que o acumulado dos 12 meses de 2022, determinando que 2022 encerrará com o maior prejuízo dos últimos cinco anos.



5. ENDIVIDAMENTO TRIBUTÁRIO

Dívida Tributária

Ao final de setembro, o passivo fiscal da Veloc Brasil findou em com saldo de R\$ 329.164,27, sendo que o COFINS e ICMS representam , 40% e 27% do total respectivamente. Do montante total R\$ 296.426,00 se encontra em aberto, e R\$ 32.738,27 parcelado , porém o parcelamento não se encontra mais ativo.

Passivo Fiscal Estadual	
ICMS	87.979,87
TOTAL	87.979,87

Passivo Fiscal Federal	
INSS	38.372,21
IRRF Folha	401,90
PIS	28.304,94
COFINS	130.387,82
SIMPLES NACIONAL	7.051,35
PARCELAMENTO DE IMPOSTOS FEDERAIS	32.738,27
DIVIDA ATIVA- FEDERAL	3.927,91
TOTAL	241.184,40

PASSIVO TRIBUTÁRIO

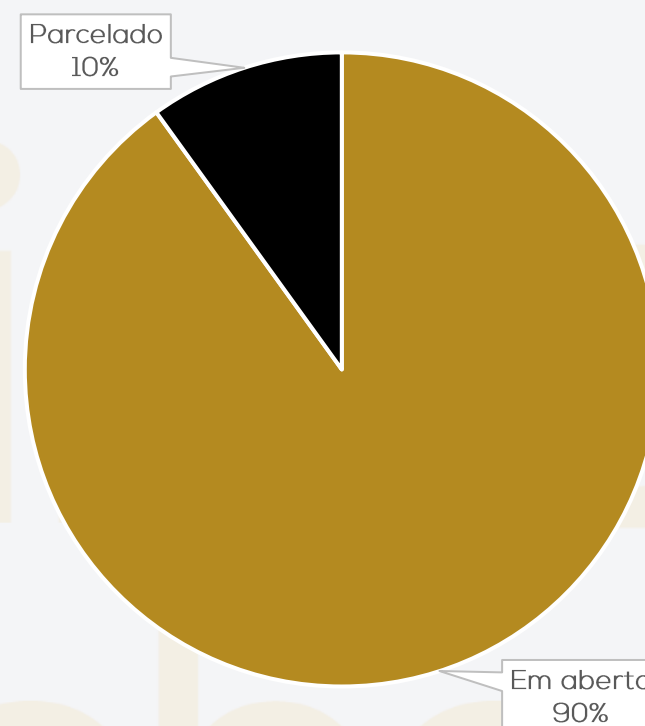



ANEXOS

RECUPERAÇÃO JUDICIAL

I – DEMONSTRAÇÕES CONTÁBEIS DE 2018 À SETEMBRO/22.





medeiros²
costa beber
administração judicial



 **0800 150 1111**

 **+55 51 99871-1170**

PORTO ALEGRE

Av. Dr. Nilo Peçanha, 2900 - 701
RS - CEP 91330-001

NOVO HAMBURGO

R. Júlio de Castilhos, 679, Salas 111 e 112,
RS - CEP 93.510-130

CAXIAS DO SUL

Av. Itália, 482/501, Ed. Domênica Verdi
RS - CEP 95010-040

BLUMENAU

Rua Dr. Artur Balsini, 107, BBC Blumenau
Bairro Velha - CEP: 89036-240

RIO DE JANEIRO

Rua da Quitanda, 86 - 2º andar, Ed.
Galeria Sul América Seguros
Bairro Centro - CEP: 20091-005

SÃO PAULO

Av .Brig. Faria Lima, 4221, 1º andar
Bairro Itaim Bibi - CEP: 04538-133

VELOC BRASIL LTDA
CNPJ : 14.215.012/0001-48
Balanco Patrimonial em 31/12/2019 e 31/12/2018
Expresso em R\$

Folha: 1

Código Nome	2019	2018
19 ATIVO		
27 CIRCULANTE	451.941,88	372.301,30
35 CAIXA E EQUIVALENTES	307.045,07	169.892,13
43 CAIXA GERAL	3.662,52	3.889,50
86 BANCOS CONTA MOVIMENTO	3.312,52	1.606,36
159 BANCOS CONTA APLICACOES	0,00	1.037,47
213 CREDITOS	350,00	1.245,67
8680 ADIANTAMENTOS	276.318,48	163.001,40
221 CLIENTES	1.867,56	1,40
299 TRIBUTOS A RECUPERAR	104.699,05	0,00
353 OUTROS CREDITOS	751,87	0,00
450 ESTOQUES	169.000,00	163.000,00
8702 ESTOQUES DE MERCADORIAS	27.064,07	3.001,23
639 NÃO CIRCULANTE	27.064,07	3.001,23
698 INVESTIMENTOS	144.896,81	202.409,17
701 INVESTIMENTOS	12.050,58	10.888,16
10065 INVESTIMENTOS	12.050,58	10.888,16
736 IMOBILIZADO	12.050,58	10.888,16
744 BENS EM OPERACAO	132.536,23	191.211,01
876 DEPRECIAÇÕES ACUMULADAS	183.407,01	289.888,79
8265 INTANGÍVEL	(50.870,78)	(98.677,78)
8273 INTANGÍVEL	310,00	310,00
	310,00	310,00
922 PASSIVO	451.941,88	372.301,30
930 CIRCULANTE	253.885,92	173.109,97
949 CURTO PRAZO	253.885,92	173.109,97
1031 BENEFICIOS E ENCARGOS SOCIAIS	2.664,63	4.168,52
3158 FORNECEDORES	14.031,24	20.206,69
1198 OUTRAS CONTAS A PAGAR	11.982,35	5.925,62
8818 EMPRESTIMOS OU FINANCIAMENTOS	165.067,53	115.092,47
1147 OBRIGACOES FISCAIS	21.703,92	26.406,28
8788 PROVISÕES	38.436,25	1.310,39
1287 NÃO CIRCULANTE	67.541,85	109.594,85
1295 EXIGIVEL A LONGO PRAZO	67.541,85	109.594,85
1309 EMPRESTIMOS E FINANCIAMENTOS	67.541,85	109.594,85
1333 PATRIMONIO LIQUIDO	130.514,11	89.596,48
1341 CAPITAL SOCIAL	5.000,00	5.000,00
1350 CAPITAL SOCIAL REALIZADO	5.000,00	5.000,00
1465 LUCROS OU PREJUIZOS ACUMULADOS	125.514,11	84.596,48

Marcelo de Lima
 Administrador
 CPF: 042.847.709-77

Genete
 Maria Genete Viviani Kopsch
 Contador
 CPF: 418.574.029-87
 CRC: 1.SC-013275/O-7

Veloc
 Brasil Ltda
 CNPJ 14.215.012/0001-48
Marcelo de Lima

VELOC BRASIL LTDA
CNPJ : 14.215.012/0001-48
Demonstração do Resultado em 31/12/2019 e 31/12/2018
Expresso em R\$

Folha: 2

Código	Nome	2019	2018
19	RECEITA OPERACIONAL BRUTA	1.138.401,70	723.794,00
27	VENDA DE MERCADORIAS	1.138.401,70	723.794,00
94	DEDUÇÕES DAS VENDAS	(2.296,69)	(27.973,12)
108	IMPOSTOS E CONTRIBUICOES	(2.296,69)	(27.973,12)
132	RECEITA OPERACIONAL LIQUIDA	1.136.105,01	695.820,88
140	CUSTO DOS PRODUTOS/SERVIÇOS VENDIDOS	(781.743,77)	(505.235,60)
159	RESULTADO OPERACIONAL	354.361,24	190.585,28
167	DESPESAS OPERACIONAIS	(249.154,40)	(93.640,08)
175	DESPESAS COM VENDAS	(10.525,55)	(28.580,15)
183	DESPESAS ADMINISTRATIVAS	(232.961,35)	(64.700,23)
205	DESPESAS TRIBUTARIAS	(5.667,50)	(359,70)
213	RESULTADO FINANCEIRO LÍQUIDO	(69.680,80)	(31.221,64)
221	RECEITAS FINANCEIRAS	3.044,73	7.001,33
191	(-) DESPESAS FINANCEIRAS	(72.725,53)	(38.222,97)
248	RESULTADO OPERACIONAL LIQUIDO	35.526,04	65.723,56
256	PROVISAO PARA I.R. E C.S.	(39.206,93)	0,00
264	PROVISAO PARA IMPOSTO DE RENDA	(24.504,33)	0,00
272	PROVISAO PARA CONTRIBUICAO SOCIAL	(14.702,60)	0,00
280	OUTRAS RECEITAS E DESPESAS	44.598,52	0,00
299	DESPESAS NAO-OPERACIONAIS	(401,48)	0,00
302	RECEITAS NAO-OPERACIONAIS	45.000,00	0,00
329	RESULTADO LIQUIDO DO EXERCICIO	40.917,63	65.723,56

Marcelo de Lima

Administrador

CPF: 042.847.709-77

Genilite Viviani Kopsch

Maria Genilite Viviani Kopsch

Contador

CPF: 418.574.029-87

CRC: 1.SC-013275/O-7

Veloc
 Brasil Ltda
 CNPJ 14.215.012/0001-48
Marcelo de Lima

VELOC BRASIL LTDA
CNPJ : 14.215.012/0001-48
Balanco Patrimonial em 31/12/2021 e 31/12/2020
Expresso em R\$

Folha: 1

Código	Nome	2021	2020
19	A T I V O		
27	CIRCULANTE	1.719.376,48	1.806.924,82
35	CAIXA E EQUIVALENTES	615.945,63	570.813,59
43	CAIXA GERAL	29.191,82	30.173,12
86	BANCOS CONTA MOVIMENTO	4.413,65	4.530,25
159	BANCOS CONTA APLICACOES	18.586,98	2.577,66
213	CREDITOS	6.191,19	23.065,21
8680	ADIANTAMENTOS	536.775,38	409.560,69
221	CLIENTES	96.578,87	29.906,17
299	TRIBUTOS A RECUPERAR	59.761,78	142.151,28
8699	TRIBUTOS A COMPENSAR	75.890,34	96.104,36
353	OUTROS CREDITOS	9.595,60	9.601,39
450	ESTOQUES	294.948,79	131.797,49
8702	ESTOQUES DE MERCADORIAS	41.169,45	120.417,08
574	DESPESAS ANTECIPADAS	41.169,45	120.417,08
582	DESPESAS ANTECIPADAS	8.808,98	10.662,70
639	NÃO CIRCULANTE	8.808,98	10.662,70
698	INVESTIMENTOS	1.103.430,85	1.236.111,23
701	INVESTIMENTOS	14.925,73	13.490,87
10065	INVESTIMENTOS	14.925,73	13.490,87
736	IMOBILIZADO	14.925,73	13.490,87
744	BENS EM OPERACAO	1.088.505,12	1.222.620,36
876	DEPRECAÇÕES ACUMULADAS	1.327.157,40	1.371.280,06
		(238.652,28)	(148.659,70)
922	P A S S I V O	1.719.376,48	1.806.924,82
930	CIRCULANTE	1.592.516,11	753.580,05
949	CURTO PRAZO	1.592.516,11	753.580,05
1031	BENEFICIOS E ENCARGOS SOCIAIS	22.014,88	1.588,91
3158	FORNECEDORES	328,80	0,00
1198	OUTRAS CONTAS A PAGAR	926.843,64	61.722,49
8818	EMPRESTIMOS OU FINANCIAMENTOS	590.031,91	634.408,71
1147	OBRIGACOES FISCAIS	46.332,17	55.859,94
8788	PROVISÕES	6.964,71	0,00
1287	NÃO CIRCULANTE	760.376,30	1.047.572,45
1295	EXIGIVEL A LONGO PRAZO	760.376,30	1.047.572,45
1309	EMPRESTIMOS E FINANCIAMENTOS	497.847,82	1.047.572,45
8869	OUTRAS OBRIGAÇÕES	262.528,48	0,00
1333	PATRIMONIO LIQUIDO	(633.515,93)	5.772,32
1341	CAPITAL SOCIAL	5.000,00	5.000,00
1350	CAPITAL SOCIAL REALIZADO	5.000,00	5.000,00
1465	LUCROS OU PREJUIZOS ACUMULADOS	(638.515,93)	772,32



Marcelo de Lima
Administrador

CPF: 042.847.709-77



Maria Genelitte Viviani Kopsch
Contadora

CPF: 418.574.029-87

CRC: 1.SC-013275/O-7

VELOC BRASIL LTDA
CNPJ : 14.215.012/0001-48
Demonstração do Resultado em 31/12/2021 e 31/12/2020
Expresso em R\$

Folha 2

Código	Nome	2021	2020
19	RECEITA OPERACIONAL BRUTA		
27	VENDA DE MERCADORIAS	2.753.030,12	1.848.733,60
51	SERVIÇOS DE TRANSPORTE	2.700.262,13	1.848.733,60
		52.767,99	0,00
94	DEDUÇÕES DAS VENDAS		
108	IMPOSTOS E CONTRIBUIÇÕES	(81.239,00)	(3.708,81)
116	DEVOLUÇÕES DE VENDAS	(7.287,20)	(3.708,81)
		(73.951,80)	0,00
132	RECEITA OPERACIONAL LIQUIDA		
		2.671.791,12	1.845.024,79
140	CUSTO DOS PRODUTOS/SERVIÇOS VENDIDOS		
		(2.312.240,62)	(1.369.215,49)
159	RESULTADO OPERACIONAL		
		359.550,50	475.809,30
167	DESPESAS OPERACIONAIS		
175	DESPESAS COM VENDAS	(985.236,67)	(450.865,50)
183	DESPESAS ADMINISTRATIVAS	(120.693,64)	(4.400,03)
205	DESPESAS TRIBUTARIAS	(855.509,69)	(430.492,58)
		(9.033,34)	(15.972,89)
213	RESULTADO FINANCEIRO LÍQUIDO		
221	RECEITAS FINANCEIRAS	(165.713,41)	(101.988,67)
353	RECEITAS EVENTUAIS	360,92	974,95
191	(-) DESPESAS FINANCEIRAS	2.668,41	2.339,66
		(168.742,74)	(105.303,28)
248	RESULTADO OPERACIONAL LIQUIDO		
		(791.399,58)	(77.044,87)
256	PROVISÃO PARA I.R. E C.S.		
264	PROVISÃO PARA IMPOSTO DE RENDA	(7.546,00)	0,00
272	PROVISÃO PARA CONTRIBUIÇÃO SOCIAL	(5.019,12)	0,00
		(2.526,88)	0,00
280	OUTRAS RECEITAS E DESPESAS		
299	DESPESAS NÃO-OPERACIONAIS	159.657,33	303,08
302	RECEITAS NÃO-OPERACIONAIS	(24.201,50)	(131,92)
		183.858,83	435,00
329	RESULTADO LÍQUIDO DO EXERCÍCIO		
		(639.288,25)	(76.741,79)



Marcelo de Lima
 Administrador
 CPF: 042.847.709-77



Maria Genelle Viviani Kopsch
 Contadora

CPF: 418.574.029-87
 CRC: 1 SC-013275/O-7

VELOC BRASIL LTDA
Balancete de Verificação de 01/01/2022 a 31/01/2022

Folha: 1

Código	Nome	Saldo anterior	Débito	Crédito	Saldo atual
19	ATIVO	1.719.376,48	1.860.367,83	1.169.279,88	2.410.464,43
27	CIRCULANTE	615.945,63	1.006.242,83	1.147.231,67	474.956,79
35	CAIXA E EQUIVALENTES	29.191,82	662.327,95	607.028,08	84.491,69
43	CAIXA GERAL	4.413,65	101.752,65	101.070,65	5.095,65
51	CAIXA MATRIZ	4.413,65	101.752,65	101.070,65	5.095,65
86	BANCOS CONTA MOVIMENTO	18.586,98	559.397,88	505.019,34	72.965,52
94	BANCO DO BRASIL	9.392,05	290.146,08	299.538,13	0,00
116	BRANDESCO	0,00	2.100,00	2.100,00	0,00
98	MAXICRÉDITO	3.054,36	8.360,00	11.335,35	79,01
153	VIACREDI	3.849,57	77.950,00	77.031,94	4.767,63
8322	TRANSPOCRED	2.291,00	180.841,80	115.013,92	68.118,88
159	BANCOS CONTA APLICACOES	6.191,19	1.177,42	938,09	6.430,52
183	BRANDESCO	110,62	0,00	0,00	110,62
3182	TIT. CAP. OUROCAP	5.142,48	179,33	0,00	5.321,81
169	BANCOS - POUPANÇA	938,09	0,00	938,09	0,00
211	VIACREDI	0,00	978,09	0,00	978,09
8340	TRANSPOCRED	0,00	20,00	0,00	20,00
213	CREDITOS	536.775,38	343.914,88	537.308,38	343.381,88
8680	ADIANTAMENTOS	96.578,87	175.751,25	146.813,67	125.516,45
361	ADIANTAMENTO A FORNECEDORES	96.356,97	175.749,28	146.591,77	125.514,48
370	ADIANTAMENTO DE SALÁRIOS / PRO-LABORE	221,90	1,97	221,90	1,97
221	CLIENTES	59.761,78	165.320,30	205.957,61	19.124,47
230	DUPLICATAS EM CARTEIRA	59.761,78	165.320,30	205.957,61	19.124,47
299	TRIBUTOS A RECUPERAR	75.890,34	236,45	1.536,97	74.589,82
310	ICMS A RECUPERAR	75.890,34	236,45	1.536,97	74.589,82
8699	TRIBUTOS A COMPENSAR	9.595,60	0,00	0,13	9.595,47
337	IRRF A COMPENSAR	0,13	0,00	0,13	0,00
312	IRPJ A RESTITUIR OU COMPENSAR	5.997,17	0,00	0,00	5.997,17
313	C.S. A RESTITUIR OU COMPENSAR	3.598,30	0,00	0,00	3.598,30
353	OUTROS CREDITOS	294.948,79	2.606,88	183.000,00	114.555,67
443	CONTAS A RECEBER	212.615,48	0,00	183.000,00	29.615,48
445	CONSORCIOS	82.333,31	2.606,88	0,00	84.940,19
450	ESTOQUES	41.169,45	0,00	0,00	41.169,45
8702	ESTOQUES DE MERCADORIAS	41.169,45	0,00	0,00	41.169,45
507	MERCADORIAS PARA REVENDA	41.169,45	0,00	0,00	41.169,45
574	DESPESAS ANTECIPADAS	8.808,98	0,00	2.895,21	5.913,77
582	DESPESAS ANTECIPADAS	8.808,98	0,00	2.895,21	5.913,77
590	PREMIOS DE SEGUROS	8.808,98	0,00	2.895,21	5.913,77
639	NÃO CIRCULANTE	1.103.430,85	854.125,00	22.048,21	1.935.507,64
698	INVESTIMENTOS	14.925,73	125,00	0,00	15.050,73
701	INVESTIMENTOS	14.925,73	125,00	0,00	15.050,73
10065	INVESTIMENTOS	14.925,73	125,00	0,00	15.050,73
8451	VIACREDI - COTAS DE CAPITAL	10.865,02	75,00	0,00	10.940,02
8460	TRANSPOCRED - COTAS DE CAPITAL	300,00	50,00	0,00	350,00
8478	MAXICRÉDITO - COTAS DE CAPITAL	3.760,71	0,00	0,00	3.760,71
736	IMOBILIZADO	1.088.505,12	854.000,00	22.048,21	1.920.456,91
744	BENS EM OPERACAO	1.327.157,40	854.000,00	0,00	2.181.157,40
779	INSTALACOES	7.579,70	0,00	0,00	7.579,70
795	MOVEIS E UTENSILIOS	949,00	0,00	0,00	949,00
809	VEICULOS	1.311.683,70	854.000,00	0,00	2.165.683,70
825	EQUIPAMENTOS DE COMPUTAÇÃO	6.945,00	0,00	0,00	6.945,00
876	DEPRECIACÕES ACUMULADAS	(238.652,28)	0,00	22.048,21	(260.700,49)
885	DEPRECIACÃO - MOVEIS E UTENSILIOS	(31,63)	0,00	7,91	(39,54)
886	DEPRECIACÃO - EQUIP. COMPUTACAO	(1.882,75)	0,00	115,75	(1.998,50)
888	DEPRECIACÃO - INSTALACOES	(126,33)	0,00	63,16	(189,49)
883	DEPRECIACÃO - VEICULOS	(236.611,57)	0,00	21.861,39	(258.472,96)
822	PASSIVO	1.719.376,48	2.005.350,78	2.783.196,17	2.497.221,89
930	CIRCULANTE	1.592.516,11	1.790.529,64	2.146.792,07	1.948.778,54
949	CURTO PRAZO	1.592.516,11	1.790.529,64	2.146.792,07	1.948.778,54
1031	BENEFICIOS E ENCARGOS SOCIAIS	22.014,88	15.248,42	10.208,91	16.975,37
1040	ORDENADOS E SALARIOS	8.369,00	8.775,37	5.884,37	5.478,00
1058	INSS	11.623,33	4.450,50	2.716,45	9.889,28
1066	FGTS	1.043,55	1.043,55	530,09	530,09
1023	PRO-LABORE	979,00	979,00	1.078,00	1.078,00
3158	FORNECEDORES	328,80	138.384,71	138.204,11	148,20
965	FORNECEDORES DIVERSOS	328,80	138.384,71	138.204,11	148,20
1198	OUTRAS CONTAS A PAGAR	826.843,64	1.483.441,57	862.778,71	306.180,78
4561	CONTAS A PAGAR	831.041,01	1.482.401,57	857.189,41	206.638,85
4562	OPERADORA DE CRÉDITO	3.160,00	450,00	0,00	2.700,00

Maria Genelite Viviani Kopsch

Maria Genelite Viviani Kopsch
CONTADORA CRC/SC 13.275/0-7
CPF: 418.574.029-87

Veloc Brasil Ltda
contábil SCI VISUAL Sucessor
CNPJ 14.215.012/0001-40

VELOC BRASIL LTDA
Balancete de Verificação de 01/01/2022 a 31/01/2022

Folha: 2

Código	Nome	Saldo anterior	Débito	Crédito	Saldo atual
1200	ADIANTAMENTO DE CLIENTES	0,00	0,00	5.089,30	5.089,30
4170	ALUGUEIS A PAGAR	500,00	500,00	500,00	500,00
1260	CREDORES DIVERSOS	91.252,63	0,00	0,00	91.252,63
8818	EMPRESTIMOS OU FINANCIAMENTOS	590.031,91	149.165,41	1.129.825,00	1.570.691,50
973	EMPRESTIMOS E FINANCIAMENTOS	701.903,72	38.693,60	1.123.482,43	1.786.692,55
981	ENCARGOS FINANC A TRANSCORRER S/EMPR E FI	(111.871,81)	110.471,81	6.342,57	(216.001,05)
1147	OBRIGACOES FISCAIS	46.332,17	2.340,31	3.509,94	47.501,80
1171	IRRF FOLHA	62,09	0,00	41,19	103,28
1082	PIS	837,44	0,00	618,75	1.456,19
1090	COFINS	3.870,89	0,00	2.850,00	6.720,89
1159	PARCELAMENTO IMPOSTOS FEDERAIS	36.172,43	1.302,98	0,00	34.869,45
1051	PARCELAMENTO SIMPLES	5.389,32	1.037,33	0,00	4.351,99
8788	PROVISÕES	6.964,71	1.949,22	2.265,40	7.280,89
1112	FERIAS	5.091,19	1.384,26	1.177,75	4.884,68
1120	DECIMO TERCEIRO SALARIO	0,00	0,00	496,63	496,63
3727	INSS SOBRE FERIAS	1.466,25	454,27	321,54	1.333,52
3743	FGTS SOBRE FERIAS	407,27	110,69	94,18	390,76
3735	INSS SOBRE 13º SALARIO	0,00	0,00	135,58	135,58
3751	FGTS SOBRE 13º SALARIO	0,00	0,00	39,72	39,72
1287	NÃO CIRCULANTE	760.376,30	214.048,80	635.631,78	1.181.959,28
1295	EXIGIVEL A LONGO PRAZO	760.376,30	214.048,80	635.631,78	1.181.959,28
1309	EMPRESTIMOS E FINANCIAMENTOS	497.847,82	213.412,09	634.817,50	919.053,23
1317	FINANCIAMENTOS	678.570,28	18.223,48	629.653,05	1.289.999,85
9598	ENCARGOS FINAN A TRANSCORRER S/EMPR E FIN	(180.722,46)	195.188,61	4.964,45	(370.946,62)
8869	OUTRAS OBRIGAÇÕES	262.528,48	636,71	1.014,28	262.906,05
8877	MÚTUOS - PARTES RELACIONADAS	262.528,48	636,71	1.014,28	262.906,05
1333	PATRIMONIO LIQUIDO	(633.515,93)	772,32	772,32	(633.515,93)
1341	CAPITAL SOCIAL	5.000,00	0,00	0,00	5.000,00
1350	CAPITAL SOCIAL REALIZADO	5.000,00	0,00	0,00	5.000,00
1368	CAPITAL SUBSCRITO	5.000,00	0,00	0,00	5.000,00
1465	LUCROS OU PREJUIZOS ACUMULADOS	(638.515,93)	772,32	772,32	(638.515,93)
1473	LUCROS ACUMULADOS	772,32	772,32	0,00	0,00
1481	PREJUIZOS ACUMULADOS	(639.288,25)	0,00	772,32	(638.515,93)
1511	CONTAS DE RESULTADO	0,00	0,00	160.231,00	160.231,00
1520	RECEITA OPERACIONAL	0,00	0,00	160.231,00	160.231,00
1538	RECEITAS DIVERSAS	0,00	0,00	160.231,00	160.231,00
1546	RECEITA VENDA/REVENDA DE SERV.S E PRODUTOS	0,00	0,00	160.231,00	160.231,00
1589	SERVIÇOS DE TRANSPORTE	0,00	0,00	37.500,00	37.500,00
3750	VENDA DE MERCADORIAS	0,00	0,00	122.731,00	122.731,00
1600	CONTAS DE RESULTADO	0,00	253.525,99	6.537,53	246.988,46
1619	DESPESAS/CUSTOS OPERACIONAIS	0,00	253.525,99	6.537,53	246.988,46
1627	DEDUCOES DAS VENDAS	0,00	3.468,75	0,00	3.468,75
1635	DEDUCOES DAS VENDAS	0,00	3.468,75	0,00	3.468,75
1686	PIS	0,00	618,75	0,00	618,75
1694	COFINS	0,00	2.850,00	0,00	2.850,00
1716	CUSTO DOS PROD/SERV. VENDIDOS	0,00	193.287,81	236,45	193.051,36
1724	MATERIAIS DIRETOS	0,00	138.938,81	236,45	138.702,36
3760	COMPRA DE MERCADORIAS	0,00	138.938,81	0,00	138.938,81
3574	ICMS SOBRE COMPRAS	0,00	0,00	236,45	(236,45)
1791	OUTROS CUSTOS	0,00	54.349,00	0,00	54.349,00
1880	DESPESAS C/VEICULOS	0,00	3.219,25	0,00	3.219,25
1902	DEPRECIACOES	0,00	21.861,39	0,00	21.861,39
2991	LANCHES E REFEICOES	0,00	327,70	0,00	327,70
1875	COMBUSTIVEIS E LUBRIFICANTES	0,00	28.940,66	0,00	28.940,66
2216	DESPESAS C/VENDAS	0,00	14.064,12	4.732,31	9.331,81
2224	DESPESAS C/VENDAS	0,00	14.064,12	4.732,31	9.331,81
4103	ORDENADOS E SALARIOS	0,00	9.459,71	4.153,24	5.306,47
4111	FERIAS	0,00	1.177,75	14,11	1.163,64
4120	13º SALARIO	0,00	496,63	0,00	496,63
4138	INSS	0,00	2.266,04	454,27	1.811,77
4146	FGTS	0,00	663,99	110,69	553,30
2348	DESPESAS ADMINISTRATIVAS	0,00	16.606,89	1.392,93	15.213,96
2356	DESPESAS ADMINISTRATIVAS	0,00	16.606,89	1.392,93	15.213,96
2364	DESPESAS COM PESSOAL	0,00	179,80	0,00	179,80
2372	PRO-LABORE	0,00	1.212,00	0,00	1.212,00
2380	ALUGUEL	0,00	500,00	0,00	500,00
2429	BENS DE NATUREZA PERMANENTE	0,00	149,90	0,00	149,90
2445	COMUNICACOES	0,00	400,21	0,00	400,21

Handwritten signature: Marcelo de Amorim

Handwritten signature: Maria Genesive Viviani Kopsch
CONTADORA CRC/SC 13.27510-7
CPF: 418.574.029-87

Veloc
Brasil Ltda
CNPJ 14.215.012/0001-48

contábil SCI VISUAL Sucessor

VELOC BRASIL LTDA
Balancete de Verificação de 01/01/2022 a 31/01/2022

Folha: 3

Código	Nome	Saldo anterior	Débito	Crédito	Saldo atual
2461	DEPRECIACOES	0,00	186,82	0,00	186,82
2528	IMPOSTOS E TAXAS	0,00	0,13	0,00	0,13
2534	MANUTENCAO E REPAROS	0,00	33,90	0,00	33,90
2542	MATERIAL DE EXPEDIENTE	0,00	972,00	0,00	972,00
2550	MULTAS	0,00	658,34	0,00	658,34
2569	SEGUROS	0,00	5.439,61	770,13	4.669,48
2577	SERVICOS DE TERCEIROS	0,00	2.229,92	0,00	2.229,92
3450	INSS	0,00	242,40	0,00	242,40
4200	ASSISTENCIA MEDICA	0,00	622,80	622,80	0,00
8435	DOMINIOS E REGISTROS	0,00	419,30	0,00	419,30
3873	SOFTWARE	0,00	1.822,79	0,00	1.822,79
8281	ICMS S/ ATIVO IMOBILIZADO NÃO APROVEITADO	0,00	1.536,97	0,00	1.536,97
2593	DESPESAS FINANCEIRAS	0,00	22.579,49	175,84	22.403,65
2607	DESPESAS FINANCEIRAS	0,00	22.579,49	175,84	22.403,65
2615	JUROS DIVERSOS	0,00	9.910,93	175,84	9.735,09
3000	OUTRAS DESPESAS FINANCEIRAS	0,00	12.419,75	0,00	12.419,75
3298	DESPESAS BANCARIAS	0,00	248,81	0,00	248,81
3700	DESPESAS TRIBUTARIAS	0,00	3.518,93	0,00	3.518,93
3705	DESPESAS TRIBUTARIAS	0,00	3.518,93	0,00	3.518,93
3740	TAXAS DIVERSAS	0,00	3.518,93	0,00	3.518,93

 Maria Genelite Viviani Kopsch
 CONTADORA CRCISC 13.275/O-7
 CPF: 418.574.029-87

Veloc
 Brasil Ltda
 CNPJ 14.215.012/0001-48

VELOC BRASIL LTDA
Balancete de Verificação de 01/02/2022 a 28/02/2022

Folha: 1

Código	Nome	Saldo anterior	Débito	Crédito	Saldo atual
19	ATIVO				
27	CIRCULANTE	2.410.464,43	2.348.647,58	689.151,88	4.089.960,13
35	CAIXA E EQUIVALENTES	474.956,79	643.022,56	636.203,65	481.775,70
43	CAIXA GERAL	84.491,69	323.536,07	367.236,06	40.791,70
51	CAIXA MATRIZ	5.095,65	74.145,44	52.142,34	27.098,75
86	BANCOS CONTA MOVIMENTO	5.095,65	74.145,44	52.142,34	27.098,75
94	BANCO DO BRASIL	72.965,52	249.142,41	315.093,72	7.014,21
116	BRANCO	0,00	122.368,33	122.368,33	0,00
98	MAXICRÉDITO	0,00	1.700,00	1.700,00	0,00
153	VIACREDI	79,01	12.207,12	11.927,98	358,15
8322	TRANSPOCRED	4.767,63	77.265,20	81.657,69	375,14
159	BANCOS CONTA APLICACOES	68.118,88	35.601,76	97.439,72	6.280,92
183	BRANCO	6.430,52	248,22	0,00	6.678,74
3182	TIT. CAP. OUROCAP	110,62	0,00	0,00	110,62
211	VIACREDI	5.321,81	188,22	0,00	5.510,03
8340	TRANSPOCRED	978,09	50,00	0,00	1.028,09
213	TRANSPOCRED	20,00	10,00	0,00	30,00
	CREDITOS				
8680	ADIANAMENTOS	343.381,88	278.486,57	265.404,91	356.463,54
361	ADIANTAMENTO A FORNECEDORES	125.516,45	80.464,93	98.823,11	107.158,27
370	ADIANTAMENTO DE SALÁRIOS / PRO-LABORE	125.514,48	80.318,13	98.677,14	107.155,47
4294	ADIANTAMENTO VALE TRANSPORTE	1,97	2,80	1,97	2,80
221	CLIENTES	0,00	144,00	144,00	0,00
230	DUPLICATAS EM CARTEIRA	19.124,47	195.124,76	162.195,85	52.053,38
299	TRIBUTOS A RECUPERAR	19.124,47	195.124,76	162.195,85	52.053,38
310	ICMS A RECUPERAR	74.589,82	266,50	4.385,95	70.470,37
8699	TRIBUTOS A COMPENSAR	74.589,82	266,50	4.385,95	70.470,37
312	IRPJ A RESTITUIR OU COMPENSAR	9.595,47	0,00	0,00	9.595,47
313	C. S. A RESTITUIR OU COMPENSAR	5.997,17	0,00	0,00	5.997,17
353	C. S. A RESTITUIR OU COMPENSAR	3.598,30	0,00	0,00	3.598,30
443	OUTROS CREDITOS	114.555,67	2.630,38	0,00	117.186,05
443	CONTAS A RECEBER	29.615,48	0,00	0,00	29.615,48
445	CONSORCIOS	84.940,19	2.630,38	0,00	87.570,57
450	ESTOQUES	41.169,45	0,00	0,00	41.169,45
8702	ESTOQUES DE MERCADORIAS	41.169,45	0,00	0,00	41.169,45
507	MERCADORIAS PARA REVENDA	41.169,45	0,00	0,00	41.169,45
574	DESPESAS ANTECIPADAS	5.913,77	40.999,92	3.562,68	43.351,01
582	DESPESAS ANTECIPADAS	5.913,77	40.999,92	3.562,68	43.351,01
590	PREMIOS DE SEGUROS	5.913,77	40.999,92	3.562,68	43.351,01
639	NÃO CIRCULANTE	1.935.507,64	1.705.625,00	32.948,21	3.608.184,43
688	INVESTIMENTOS	15.050,73	125,00	0,00	15.175,73
701	INVESTIMENTOS	15.050,73	125,00	0,00	15.175,73
10065	INVESTIMENTOS	15.050,73	125,00	0,00	15.175,73
8451	VIACREDI - COTAS DE CAPITAL	10.940,02	75,00	0,00	11.015,02
8460	TRANSPOCRED - COTAS DE CAPITAL	350,00	50,00	0,00	400,00
8478	MAXICRÉDITO - COTAS DE CAPITAL	3.760,71	0,00	0,00	3.760,71
736	IMOBILIZADO	1.920.456,91	1.705.500,00	32.948,21	3.593.008,70
744	BENS EM OPERACAO	2.181.157,40	1.705.500,00	0,00	3.886.657,40
779	INSTALACOES	7.579,70	0,00	0,00	7.579,70
795	MOVEIS E UTENSILIOS	949,00	0,00	0,00	949,00
806	VEICULOS	2.165.683,70	1.705.500,00	0,00	3.871.183,70
825	EQUIPAMENTOS DE COMPUTAÇÃO	6.945,00	0,00	0,00	6.945,00
876	DEPRECIACÕES ACUMULADAS	(260.700,49)	0,00	32.948,21	(293.648,70)
885	DEPRECIACÃO - MOVEIS E UTENSILIOS	(39,54)	0,00	7,91	(47,45)
886	DEPRECIACÃO - EQUIP. COMPUTACAO	(1.898,50)	0,00	115,75	(2.114,25)
888	DEPRECIACÃO - INSTALACOES	(189,49)	0,00	63,16	(252,65)
883	DEPRECIACÃO - VEICULOS	(258.472,96)	0,00	32.761,39	(291.234,35)
922	PASSIVO				
930	CIRCULANTE	2.497.221,89	2.067.492,05	3.831.452,93	4.261.182,77
949	CURTO PRAZO	1.948.778,54	1.649.608,95	2.504.067,75	2.894.137,34
1031	BENEFICIOS E ENCARGOS SOCIAIS	1.948.778,54	1.649.608,95	2.504.067,75	2.894.137,34
1040	ORDENADOS E SALARIOS	16.075,37	16.324,20	17.711,51	19.362,59
1058	INSS	6.478,00	10.135,34	11.777,34	7.120,00
1066	FGTS	9.889,28	2.716,45	3.362,65	10.535,48
1023	PRO-LABORE	530,09	1.304,50	1.492,52	628,11
3158	FORNECEDORES	1.078,00	1.078,00	1.079,00	1.079,00
965	FORNECEDORES DIVERSOS	148,20	99.615,09	99.919,29	452,40
1198	OUTRAS CONTAS A PAGAR	148,20	99.615,09	99.919,29	452,40
4561	CONTAS A PAGAR	306.180,78	1.275.008,78	1.123.369,74	154.451,74
4562	OPERADORA DE CRÉDITO	206.938,85	1.266.628,59	1.081.179,94	21.193,20
1200	ADIANTAMENTO DE CLIENTES	2.709,00	460,00	0,00	2.250,00
		5.089,30	0,00	0,00	5.089,30

Maria Genelite Viviani Kopsch
CONTADORA CRC/SC 13.275/0-7
CPF: 418.674.029-07

Maurício

Veloc
Brasil Ltda

contábil SCI VISUAL Sucessor

CNPJ 14.215.012/0001-48

VELOC BRASIL LTDA
Balancete de Verificação de 01/02/2022 a 28/02/2022

Folha: 2

Código	Nome	Saldo anterior	Débito	Crédito	Saldo atual
4170	ALUGUEIS A PAGAR	500,00	500,00	500,00	500,00
1236	SEGUROS	0,00	6.833,31	40.999,92	34.166,61
1260	CREDORES DIVERSOS	91.252,63	689,88	689,88	91.252,63
8818	EMPRESTIMOS OU FINANCIAMENTOS	1.570.691,50	251.488,15	1.346.218,00	2.665.421,35
973	EMPRESTIMOS E FINANCIAMENTOS	1.786.692,55	34.745,30	1.334.600,06	3.086.547,31
981	ENCARGOS FINANC A TRANSCORRER S/EMPR E FI	(216.001,05)	216.742,85	11.617,94	(421.125,96)
1147	OBRIGACOES FISCAIS	47.501,80	5.154,77	4.824,40	47.171,43
1171	IRRF FOLHA	103,28	41,19	12,37	74,46
1155	ICMS	0,00	2.982,40	2.982,40	0,00
1082	PIS	1.456,19	0,00	326,37	1.782,56
1090	COFINS	6.720,89	0,00	1.503,26	8.224,15
1159	PARCELAMENTO IMPOSTOS FEDERAIS	34.869,45	2.131,18	0,00	32.738,27
1051	PARCELAMENTO SIMPLES	4.351,99	0,00	0,00	4.351,99
8788	PROVISÕES	7.280,89	2.927,87	2.924,81	7.277,83
1112	FERIAS	4.884,68	1.830,66	1.260,08	4.314,10
1120	DECIMO TERCEIRO SALARIO	496,63	333,35	901,67	1.064,95
3727	INSS SOBRE FERIAS	1.333,52	499,77	344,00	1.177,75
3743	FGTS SOBRE FERIAS	390,76	146,43	100,77	345,10
3735	INSS SOBRE 13º SALARIO	135,58	91,01	246,17	290,74
3751	FGTS SOBRE 13º SALARIO	39,72	26,65	72,12	85,19
1287	NÃO CIRCULANTE	1.181.959,28	417.883,10	1.236.485,18	2.000.561,36
1295	EXIGIVEL A LONGO PRAZO	1.181.959,28	417.883,10	1.236.485,18	2.000.561,36
1309	EMPRESTIMOS E FINANCIAMENTOS	919.053,23	417.271,74	1.236.485,18	1.738.266,67
1317	FINANCIAMENTOS	1.289.999,85	35.241,13	1.226.245,36	2.481.004,08
9598	ENCARGOS FINANC A TRANSCORRER S/EMPR E FIN	(370.946,62)	382.030,61	10.239,82	(742.737,41)
8869	OUTRAS OBRIGAÇÕES	262.906,05	611,36	0,00	262.294,69
8877	MÚTUOS - PARTES RELACIONADAS	262.906,05	611,36	0,00	262.294,69
1333	PATRIMONIO LIQUIDO	(633.515,93)	0,00	0,00	(633.515,93)
1341	CAPITAL SOCIAL	5.000,00	0,00	0,00	5.000,00
1350	CAPITAL SOCIAL REALIZADO	5.000,00	0,00	0,00	5.000,00
1368	CAPITAL SUBSCRITO	5.000,00	0,00	0,00	5.000,00
1465	LUCROS OU PREJUIZOS ACUMULADOS	(638.515,93)	0,00	0,00	(638.515,93)
1481	PREJUIZOS ACUMULADOS	(638.515,93)	0,00	0,00	(638.515,93)
1511	CONTAS DE RESULTADO	160.231,00	0,00	195.124,76	355.355,76
1520	RECEITA OPERACIONAL	160.231,00	0,00	193.924,76	354.155,76
1538	RECEITAS DIVERSAS	160.231,00	0,00	193.924,76	354.155,76
1546	RECEITA VENDA/REVENDA DE SERV.S E PRODUTOS	160.231,00	0,00	193.924,76	354.155,76
1589	SERVIÇOS DE TRANSPORTE	37.500,00	0,00	19.779,76	57.279,76
3750	VENDA DE MERCADORIAS	122.731,00	0,00	174.145,00	296.876,00
2143	RESULTADOS NAO OPERACIONAIS	0,00	0,00	1.200,00	1.200,00
2151	RECEITAS NAO OPERACIONAIS	0,00	0,00	1.200,00	1.200,00
2160	GANHOS DE CAPITAL	0,00	0,00	1.200,00	1.200,00
2188	OUTRAS RECEITAS	0,00	0,00	1.200,00	1.200,00
1600	CONTAS DE RESULTADO	246.988,46	285.123,47	5.533,53	526.578,40
1619	DESPESAS/CUSTOS OPERACIONAIS	246.988,46	285.123,47	5.533,53	526.578,40
1627	DEDUCOES DAS VENDAS	3.468,75	4.812,03	0,00	8.280,78
1635	DEDUCOES DAS VENDAS	3.468,75	4.812,03	0,00	8.280,78
1678	ICMS	0,00	2.982,40	0,00	2.982,40
1686	PIS	618,75	326,37	0,00	945,12
1684	COFINS	2.850,00	1.503,26	0,00	4.353,26
1716	CUSTO DOS PROD/SERV. VENDIDOS	193.051,36	182.853,26	266,50	375.438,12
1724	MATERIAIS DIRETOS	138.702,36	100.414,29	266,50	238.850,15
3760	COMPRA DE MERCADORIAS	138.938,81	100.414,29	0,00	239.353,10
3574	ICMS SOBRE COMPRAS	(236,45)	0,00	266,50	(502,95)
1791	OUTROS CUSTOS	54.340,00	82.238,07	0,00	136.587,97
1880	DESPESAS COM VEICULOS	3.210,26	15.260,21	0,00	18.479,46
1902	DEPRECIACOES	21.861,30	32.761,30	0,00	54.622,78
2991	LANCHES E REFEICOES	327,70	6,90	0,00	334,60
1875	COMBUSTIVEIS E LUBRIFICANTES	28.940,66	34.210,47	0,00	63.151,13
2216	DESPESAS COM VENDAS	9.331,81	20.886,35	4.476,76	25.741,40
2224	DESPESAS COM VENDAS	9.331,81	20.886,35	4.476,76	25.741,40
4103	ORDENADOS E SALARIOS	6.308,47	11.716,21	3.698,05	13.424,63
4111	FERIAS	1.183,64	1.260,08	6,99	2.416,73
4120	13º SALARIO	496,63	901,67	160,68	1.231,62
4138	INSS	1.811,77	2.851,91	545,29	4.118,39
4146	FGTS	553,30	1.652,08	159,75	2.045,63
4480	INDENIZACOES	0,00	2.446,26	0,00	2.446,26
4529	VALE TRANSPORTE	0,00	58,14	0,00	58,14

Maria Genete Viviani Kopsch
CONTADORA CRC/SC 13.215/0-7
CPF: 418.674.029-07

Veloc
Brasil Ltda

contábil SCI VISUAL Sucessor

Waldo de Lima
14.215.012/0001-48

VELOC BRASIL LTDA
Balancete de Verificação de 01/02/2022 a 28/02/2022

Folha: 3

Código	Nome	Saldo anterior	Débito	Crédito	Saldo atual
2348	DESPESAS ADMINISTRATIVAS	15.213,96	25.471,89	611,36	40.074,49
2356	DESPESAS ADMINISTRATIVAS	15.213,96	25.471,89	611,36	40.074,49
2364	DESPESAS COM PESSOAL	179,80	259,60	0,00	439,40
2372	PRO-LABORE	1.212,00	1.212,00	0,00	2.424,00
2380	ALUGUEL	500,00	500,00	0,00	1.000,00
2429	BENS DE NATUREZA PERMANENTE	149,90	2.306,90	0,00	2.456,80
2445	COMUNICACOES	400,21	400,21	0,00	800,42
2451	DEPRECIACOES	186,82	186,82	0,00	373,64
2526	IMPOSTOS E TAXAS	0,13	1.733,73	0,00	1.733,86
2534	MANUTENCAO E REPAROS	33,90	3.482,23	0,00	3.516,13
2542	MATERIAL DE EXPEDIENTE	972,00	70,00	0,00	1.042,00
2550	MULTAS	658,34	657,37	0,00	1.315,71
2569	SEGUROS	4.669,48	5.236,69	0,00	9.906,17
2577	SERVICOS DE TERCEIROS	2.229,92	369,60	0,00	2.599,52
3255	PROPAGANDA E PUBLICIDADE	0,00	3.500,00	0,00	3.500,00
3450	INSS	242,40	242,40	0,00	484,80
3522	CORREIOS E TELEGRAFOS	0,00	17,45	0,00	17,45
3956	AGUA	0,00	94,58	0,00	94,58
4000	PEDAGIO	0,00	1.862,58	0,00	1.862,58
4200	ASSISTENCIA MEDICA	0,00	611,36	611,36	0,00
4108	DESPESAS COM ESTACIONAMENTO	0,00	12,00	0,00	12,00
8435	DOMINIOS E REGISTROS	419,30	419,30	0,00	838,60
3873	SOFTWARE	1.822,79	893,52	0,00	2.716,31
8281	ICMS S/ ATIVO IMOBILIZADO NÃO APROVEITADO	1.536,97	1.403,55	0,00	2.940,52
2593	DESPESAS FINANCEIRAS	22.403,65	37.382,99	178,91	59.607,73
2607	DESPESAS FINANCEIRAS	22.403,65	37.382,99	178,91	59.607,73
2615	JUROS DIVERSOS	9.735,09	13.208,97	178,91	22.765,15
3000	OUTRAS DESPESAS FINANCEIRAS	12.419,75	23.856,83	0,00	36.276,58
3298	DESPESAS BANCARIAS	248,81	317,19	0,00	566,00
3700	DESPESAS TRIBUTARIAS	3.518,93	13.916,95	0,00	17.435,88
3705	DESPESAS TRIBUTARIAS	3.518,93	13.916,95	0,00	17.435,88
3740	TAXAS DIVERSAS	3.518,93	7.376,95	0,00	10.895,88
3930	IPTU	0,00	6.540,00	0,00	6.540,00

Geniani
Maria Genelife Viviani Kopsch
CONTADORA CRC/SC 13.275/O-7
CPF: 418.574.029-07

Veloc
Brasil Ltda
CNPJ 14.215.012/0001-48
Marcos de Lima

VELOC BRASIL LTDA
Balancete de Verificação de 01/03/2022 a 31/03/2022

Folha: 1

Código	Nome	Saldo anterior	Débito	Crédito	Saldo atual
19	ATIVO	4.089.960,13	2.250.363,01	1.064.933,41	5.275.389,73
27	CIRCULANTE	481.775,70	975.031,96	1.000.226,87	456.580,79
35	CAIXA E EQUIVALENTES	40.791,70	542.266,51	562.055,70	21.002,51
43	CAIXA GERAL	27.098,75	76.476,15	92.324,48	11.250,42
51	CAIXA MATRIZ	27.098,75	76.476,15	92.324,48	11.250,42
86	BANCOS CONTA MOVIMENTO	7.014,21	465.402,35	469.731,22	2.685,34
94	BANCO DO BRASIL	0,00	197.716,82	197.716,82	0,00
98	MAXICRÉDITO	358,15	18.526,02	18.884,17	0,00
153	VIACREDI	375,14	153.490,72	152.895,95	969,91
8322	TRANSPOCRED	6.280,92	95.668,79	100.234,28	1.715,43
159	BANCOS CONTA APLICACOES	6.678,74	388,01	0,00	7.066,75
167	BANCO DO BRASIL - DI AGIL	0,00	139,79	0,00	139,79
183	BRADESCO	110,62	0,00	0,00	110,62
3182	TIT. CAP. OUROCAP	5.510,03	188,22	0,00	5.698,25
211	VIACREDI	1.028,09	50,00	0,00	1.078,09
8340	TRANSPOCRED	30,00	10,00	0,00	40,00
213	CREDITOS	356.463,54	432.765,45	434.608,49	354.620,50
8680	ADIANTAMENTOS	107.158,27	154.790,60	123.648,27	138.300,60
361	ADIANTAMENTO A FORNECEDORES	107.155,47	154.542,00	123.402,47	138.295,00
370	ADIANTAMENTO DE SALÁRIOS / PRO-LABORE	2,80	5,60	2,80	5,60
4294	ADIANTAMENTO VALE TRANSPORTE	0,00	243,00	243,00	0,00
221	CLIENTES	52.053,38	276.579,48	304.935,71	23.697,15
230	DUPLICATAS EM CARTEIRA	52.053,38	276.579,48	304.935,71	23.697,15
299	TRIBUTOS A RECUPERAR	70.470,37	190,83	6.024,51	64.636,69
310	ICMS A RECUPERAR	70.470,37	190,83	6.024,51	64.636,69
8699	TRIBUTOS A COMPENSAR	9.595,47	0,00	0,00	9.595,47
312	IRPJ A RESTITUIR OU COMPENSAR	5.997,17	0,00	0,00	5.997,17
313	C.S. A RESTITUIR OU COMPENSAR	3.598,30	0,00	0,00	3.598,30
353	OUTROS CREDITOS	117.186,05	1.204,54	0,00	118.390,59
443	CONTAS A RECEBER	29.615,48	0,00	0,00	29.615,48
445	CONSORCIOS	87.570,57	1.204,54	0,00	88.775,11
450	ESTOQUES	41.169,45	0,00	0,00	41.169,45
8702	ESTOQUES DE MERCADORIAS	41.169,45	0,00	0,00	41.169,45
507	MERCADORIAS PARA REVENDA	41.169,45	0,00	0,00	41.169,45
574	DESPESAS ANTECIPADAS	43.351,01	0,00	3.562,68	39.788,33
582	DESPESAS ANTECIPADAS	43.351,01	0,00	3.562,68	39.788,33
590	PREMIOS DE SEGUROS	43.351,01	0,00	3.562,68	39.788,33
639	NÃO CIRCULANTE	3.608.184,43	1.275.331,05	64.706,54	4.818.808,94
698	INVESTIMENTOS	15.175,73	525,00	0,00	15.700,73
701	INVESTIMENTOS	15.175,73	525,00	0,00	15.700,73
10065	INVESTIMENTOS	15.175,73	525,00	0,00	15.700,73
8451	VIACREDI - COTAS DE CAPITAL	11.015,02	75,00	0,00	11.090,02
8460	TRANSPOCRED - COTAS DE CAPITAL	400,00	450,00	0,00	850,00
8478	MAXICRÉDITO - COTAS DE CAPITAL	3.760,71	0,00	0,00	3.760,71
736	IMOBILIZADO	3.593.008,70	1.274.806,05	64.706,54	4.803.108,21
744	BENS EM OPERACAO	3.886.657,40	1.274.806,05	0,00	5.161.463,45
779	INSTALACOES	7.579,70	0,00	0,00	7.579,70
795	MOVEIS E UTENSILIOS	949,00	1.678,13	0,00	2.627,13
809	VEICULOS	3.871.183,70	1.267.179,92	0,00	5.138.363,62
825	EQUIPAMENTOS DE COMPUTAÇÃO	6.945,00	5.948,00	0,00	12.893,00
876	DEPRECIACÕES ACUMULADAS	(293.648,70)	0,00	64.706,54	(358.355,24)
885	DEPRECIACÃO - MOVEIS E UTENSILIOS	(47,45)	0,00	7,91	(55,36)
886	DEPRECIACÃO - EQUIP. COMPUTACAO	(2.114,25)	0,00	115,75	(2.230,00)
888	DEPRECIACÃO - INSTALACOES	(252,65)	0,00	63,16	(315,81)
883	DEPRECIACÃO - VEICULOS	(291.234,35)	0,00	64.519,72	(355.754,07)
922	PASSIVO	4.281.182,77	1.841.617,00	3.135.158,97	5.554.724,74
930	CIRCULANTE	2.894.137,34	1.416.400,28	2.087.025,69	3.565.762,75
949	CURTO PRAZO	2.894.137,34	1.416.400,28	2.087.025,69	3.565.762,75
1031	BENEFÍCIOS E ENCARGOS SOCIAIS	19.362,59	8.827,11	21.557,75	32.093,23
1040	ORDENADOS E SALARIOS	7.120,00	7.120,00	13.553,00	13.553,00
1058	INSS	10.535,48	0,00	5.727,01	16.262,49
1066	FGTS	628,11	628,11	1.198,74	1.198,74
1023	PRO-LABORE	1.079,00	1.079,00	1.079,00	1.079,00
3158	FORNECEDORES	462,40	125.179,17	124.722,87	(3,90)
965	FORNECEDORES DIVERSOS	462,40	125.179,17	124.722,87	(3,90)
1198	OUTRAS CONTAS A PAGAR	164.461,74	993.103,35	1.053.075,77	214.424,16
4561	CONTAS A PAGAR	21.193,20	991.118,53	1.051.196,01	81.270,68
4562	OPERADORA DE CRÉDITO	2.250,00	450,00	0,00	1.800,00
1200	ADIANTAMENTO DE CLIENTES	5.089,30	0,00	0,00	5.089,30

Maria Genelite Viviani Kopsch
CONTADORA CRC/SC 13.279/O-7
CPF: 418.574.029-07

Veloc contábil SOF VISUAL Sucessor
Brasil Ltda
CNPJ 14.215.012/0001-78

VELOC BRASIL LTDA
Balancete de Verificação de 01/03/2022 a 31/03/2022

Folha: 2

Código	Nome	Saldo anterior	Débito	Crédito	Saldo atual
4170	ALUGUEIS A PAGAR	500,00	500,00	500,00	500,00
1236	SEGUROS	34.166,61	0,00	0,00	34.166,61
1260	CREDORES DIVERSOS	91.252,63	1.034,82	1.379,76	91.597,57
8818	EMPRESTIMOS OU FINANCIAMENTOS	2.665.421,35	283.630,77	873.543,75	3.255.334,33
973	EMPRESTIMOS E FINANCIAMENTOS	3.086.547,31	86.354,75	851.600,66	3.851.793,22
981	ENCARGOS FINANC A TRANSCORRER S/EMPR E FI	(421.125,96)	197.276,02	21.943,09	(596.458,89)
1147	OBRIGACOES FISCAIS	47.171,43	4.659,88	9.423,18	51.934,73
1171	IRRF FOLHA	74,46	0,00	81,40	155,86
1155	ICMS	0,00	4.659,88	4.659,88	0,00
1082	PIS	1.782,56	0,00	793,77	2.576,33
1090	COFINS	8.224,15	0,00	3.656,17	11.880,32
1190	ALVARÁ DE LOCALIZAÇÃO	0,00	0,00	231,96	231,96
1159	PARCELAMENTO IMPOSTOS FEDERAIS	32.738,27	0,00	0,00	32.738,27
1051	PARCELAMENTO SIMPLES	4.351,99	0,00	0,00	4.351,99
8788	PROVISÕES	7.277,83	0,00	4.702,37	11.980,20
1112	FERIAS	4.314,10	0,00	2.162,33	6.476,43
1120	DECIMO TERCEIRO SALARIO	1.064,95	0,00	1.313,19	2.378,14
3727	INSS SOBRE FERIAS	1.177,75	0,00	590,32	1.768,07
3743	FGTS SOBRE FERIAS	345,10	0,00	172,97	518,07
3735	INSS SOBRE 13º SALARIO	290,74	0,00	358,51	649,25
3751	FGTS SOBRE 13º SALARIO	85,19	0,00	105,05	190,24
1287	NÃO CIRCULANTE	2.000.561,36	426.216,72	1.048.133,28	2.622.477,92
1295	EXIGIVEL A LONGO PRAZO	2.000.561,36	426.216,72	1.048.133,28	2.622.477,92
1309	EMPRESTIMOS E FINANCIAMENTOS	1.738.266,67	425.425,27	1.033.133,28	2.345.974,68
1317	FINANCIAMENTOS	2.481.004,08	68.112,65	1.012.568,31	3.425.459,74
9598	ENCARGOS FINAN A TRANSCORRER S/EMPR E FIN	(742.737,41)	357.312,62	20.564,97	(1.079.485,06)
8869	OUTRAS OBRIGAÇÕES	262.294,69	791,45	15.000,00	276.503,24
8877	MÚTUOS - PARTES RELACIONADAS	262.294,69	791,45	15.000,00	276.503,24
1333	PATRIMONIO LIQUIDO	(633.515,93)	0,00	0,00	(633.515,93)
1341	CAPITAL SOCIAL	5.000,00	0,00	0,00	5.000,00
1350	CAPITAL SOCIAL REALIZADO	5.000,00	0,00	0,00	5.000,00
1368	CAPITAL SUBSCRITO	5.000,00	0,00	0,00	5.000,00
1465	LUCROS OU PREJUIZOS ACUMULADOS	(638.515,93)	0,00	0,00	(638.515,93)
1481	PREJUIZOS ACUMULADOS	(638.515,93)	0,00	0,00	(638.515,93)
1511	CONTAS DE RESULTADO	355.355,76	0,00	276.579,48	631.935,24
1520	RECEITA OPERACIONAL	354.155,76	0,00	276.579,48	630.735,24
1538	RECEITAS DIVERSAS	354.155,76	0,00	276.579,48	630.735,24
1546	RECEITA VENDA/REVENDA DE SERVS.E PRODUTOS	354.155,76	0,00	276.579,48	630.735,24
1589	SERVIÇOS DE TRANSPORTE	57.279,76	0,00	48.107,48	105.387,24
3750	VENDA DE MERCADORIAS	296.876,00	0,00	228.472,00	525.348,00
2143	RESULTADOS NAO OPERACIONAIS	1.200,00	0,00	0,00	1.200,00
2151	RECEITAS NAO OPERACIONAIS	1.200,00	0,00	0,00	1.200,00
2190	GANHOS DE CAPITAL	1.200,00	0,00	0,00	1.200,00
2199	OUTRAS RECEITAS	1.200,00	0,00	0,00	1.200,00
1600	CONTAS DE RESULTADO	526.578,40	389.648,61	4.956,76	911.270,25
1619	DESPESAS/CUSTOS OPERACIONAIS	526.578,40	389.648,61	4.956,76	911.270,25
1627	DEDUCOES DAS VENDAS	8.280,78	9.109,82	0,00	17.390,60
1635	DEDUCOES DAS VENDAS	8.280,78	9.109,82	0,00	17.390,60
1678	ICMS	2.982,40	4.659,88	0,00	7.642,28
1696	PIS	945,12	793,77	0,00	1.738,89
1694	COFINS	4.353,26	3.656,17	0,00	8.009,43
1716	CUSTO DOS PROD/SERV VENDIDOS	375.438,12	282.178,82	190,83	657.426,11
1724	MATERIAIS DIRETOS	238.850,15	125.495,92	190,83	364.155,24
3760	COMPRA DE MERCADORIAS	239.353,10	125.495,92	0,00	364.849,02
3574	ICMS SOBRE COMPRAS	(602,95)	0,00	190,83	(693,78)
1791	OUTROS CUSTOS	136.687,97	156.682,90	0,00	293.270,87
1880	DESPESAS C/VEICULOS	18.479,46	10.846,68	0,00	29.326,04
1902	DEPRECIACOES	54.622,78	64.519,72	0,00	119.142,50
2991	LANCHES E REFEICOES	334,60	0,00	0,00	334,60
1875	COMBUSTIVEIS E LUBRIFICANTES	63.151,13	78.432,41	0,00	141.583,54
3204	ORDENADOS E SALARIOS	0,00	1.548,39	0,00	1.548,39
3212	DECIMO TERCEIRO	0,00	280,00	0,00	280,00
3220	FERIAS	0,00	333,33	0,00	333,33
3271	FGTS	0,00	170,55	0,00	170,55
3280	INSS	0,00	581,92	0,00	581,92
2216	DESPESAS C/VENDAS	26.741,40	24.922,79	2.679,66	47.984,53
2224	DESPESAS C/VENDAS	26.741,40	24.922,79	2.679,66	47.984,53
4103	ORDENADOS E SALARIOS	13.424,63	16.116,60	2.679,66	26.865,57

Maria Genilte Viviani Kopsch
CONTADOR, CRCIO 13.279/0-7
CNPJ 14.215.012/0001-4

contábil SCI VISUAL Sucessor
Veloc Brasil Ltda
CNPJ 14.215.012/0001-4

VELOC BRASIL LTDA
Balancete de Verificação de 01/03/2022 a 31/03/2022

Folha: 3

Código	Nome	Saldo anterior	Débito	Crédito	Saldo atual
4111	FERIAS	2.416,73	1.829,00	0,00	4.245,73
4120	13º SALARIO	1.231,62	1.063,19	0,00	2.294,81
4138	INSS	4.118,39	4.457,54	0,00	8.575,93
4146	FGTS	2.045,63	1.306,21	0,00	3.351,84
4480	INDENIZAÇÕES	2.446,26	0,00	0,00	2.446,26
4529	VALE TRANSPORTE	58,14	151,25	0,00	209,39
2348	DESPESAS ADMINISTRATIVAS	40.074,49	25.501,81	2.015,56	63.580,74
2356	DESPESAS ADMINISTRATIVAS	40.074,49	25.501,81	2.015,56	63.580,74
2364	DESPESAS COM PESSOAL	439,40	1.391,18	0,00	1.830,58
2372	PRO-LABORE	2.424,00	1.212,00	0,00	3.636,00
2380	ALUGUEL	1.000,00	500,00	0,00	1.500,00
2429	BENS DE NATUREZA PERMANENTE	2.456,80	1.160,00	0,00	3.616,80
2437	BRINDES	0,00	3.036,10	0,00	3.036,10
2445	COMUNICACOES	800,42	359,16	0,00	1.159,58
2461	DEPRECIACOES	373,64	186,82	0,00	560,46
2526	IMPOSTOS E TAXAS	1.733,86	340,22	0,00	2.074,08
2534	MANUTENCAO E REPAROS	3.516,13	2.061,80	0,00	5.577,93
2542	MATERIAL DE EXPEDIENTE	1.042,00	281,45	0,00	1.323,45
2550	MULTAS	1.315,71	162,76	0,00	1.478,47
2569	SEGUROS	9.906,17	6.829,97	1.240,64	15.495,50
2577	SERVICOS DE TERCEIROS	2.599,52	1.500,00	0,00	4.099,52
2976	MATERIAL DE ESCRITORIO	0,00	100,00	0,00	100,00
3255	PROPAGANDA E PUBLICIDADE	3.500,00	0,00	0,00	3.500,00
3450	INSS	484,80	242,40	0,00	727,20
3522	CORREIOS E TELEGRAFOS	17,45	9,95	0,00	27,40
3956	AGUA	94,58	96,34	0,00	190,92
4000	PEDAGIO	1.862,58	2.209,21	0,00	4.071,79
4200	ASSISTENCIA MEDICA	0,00	774,92	774,92	0,00
3960	MATERIAIS DE INFORMATICA	0,00	577,80	0,00	577,80
4108	DESPESAS COM ESTACIONAMENTO	12,00	30,00	0,00	42,00
8435	DOMINIOS E REGISTROS	838,60	419,30	0,00	1.257,90
3873	SOFTWARE	2.716,31	655,80	0,00	3.372,11
8281	ICMS S/ ATIVO IMOBILIZADO NÃO APROVEITADO	2.940,52	1.364,63	0,00	4.305,15
2593	DESPESAS FINANCEIRAS	59.607,73	39.864,55	70,71	99.401,57
2607	DESPESAS FINANCEIRAS	59.607,73	39.864,55	70,71	99.401,57
2615	JUROS DIVERSOS	22.765,15	22.872,82	70,71	45.567,26
3000	OUTRAS DESPESAS FINANCEIRAS	36.276,58	16.682,83	0,00	52.959,41
3298	DESPESAS BANCARIAS	566,00	308,90	0,00	874,90
3700	DESPESAS TRIBUTARIAS	17.435,88	8.070,82	0,00	25.506,70
3705	DESPESAS TRIBUTARIAS	17.435,88	8.070,82	0,00	25.506,70
3720	ALVARÁ DE LOCALIZAÇÃO	0,00	231,96	0,00	231,96
3730	IPVA	0,00	3.442,08	0,00	3.442,08
3740	TAXAS DIVERSAS	10.895,88	4.396,78	0,00	15.292,66
3930	IPTU	6.540,00	0,00	0,00	6.540,00

 Maria Genelife Viviani Kopsch
 CONTADORA CRC/SC 13.275/O-7
 CPF: 418.574.029-87

Veloc
 Brasil Ltda
 CNPJ 14.215.012/0001-48

VELOC BRASIL LTDA
Balancete de Verificação de 01/04/2022 a 30/04/2022

Folha: 1

Código	Nome	Saldo anterior	Débito	Crédito	Saldo atual
19	ATIVO	5.275.389,73	1.431.960,54	1.317.397,40	5.389.952,87
27	CIRCULANTE	456.580,79	1.222.884,46	1.231.492,39	447.972,86
35	CAIXA E EQUIVALENTES	21.002,51	680.236,05	664.714,69	36.523,87
43	CAIXA GERAL	11.250,42	183.417,21	171.056,61	23.611,02
51	CAIXA MATRIZ	11.250,42	183.417,21	171.056,61	23.611,02
86	BANCOS CONTA MOVIMENTO	2.685,34	467.245,74	464.082,79	5.848,29
94	BANCO DO BRASIL	0,00	216.143,96	216.143,96	0,00
116	BRANCO	0,00	1.500,00	1.500,00	0,00
98	MAXICRÉDITO	0,00	38.275,79	38.275,79	0,00
153	VIACREDI	969,91	88.809,72	89.496,31	283,32
8322	TRANSPOCRED	1.715,43	122.516,27	118.666,73	5.564,97
159	BANCOS CONTA APLICACOES	7.066,75	29.573,10	29.575,29	7.064,56
167	BANCO DO BRASIL - DI AGIL	139,79	29.324,88	29.464,67	0,00
183	BRANCO	110,62	0,00	110,62	0,00
3182	TIT. CAP. OUROCAP	5.698,25	188,22	0,00	5.886,47
211	VIACREDI	1.078,09	50,00	0,00	1.128,09
8340	TRANSPOCRED	40,00	10,00	0,00	50,00
213	CREDITOS	354.620,50	542.648,41	563.215,02	334.053,89
8680	ADIANTAMENTOS	138.300,60	137.381,93	147.420,56	128.261,97
361	ADIANTAMENTO A FORNECEDORES	138.295,00	137.378,74	147.414,96	128.258,78
370	ADIANTAMENTO DE SALÁRIOS / PRO-LOBORE	5,60	3,19	5,60	3,19
221	CLIENTES	23.697,15	392.145,81	377.975,48	37.867,48
230	DUPLICATAS EM CARTEIRA	23.697,15	392.145,81	377.975,48	37.867,48
299	TRIBUTOS A RECUPERAR	64.636,69	12.771,14	8.203,50	69.204,33
310	ICMS A RECUPERAR	64.636,69	12.771,14	8.203,50	69.204,33
8699	TRIBUTOS A COMPENSAR	9.595,47	0,00	0,00	9.595,47
312	IRPJ A RESTITUIR OU COMPENSAR	5.997,17	0,00	0,00	5.997,17
313	C.S. A RESTITUIR OU COMPENSAR	3.598,30	0,00	0,00	3.598,30
353	OUTROS CREDITOS	118.390,59	349,53	29.615,48	89.124,64
443	CONTAS A RECEBER	29.615,48	0,00	29.615,48	0,00
445	CONSORCIOS	88.775,11	349,53	0,00	89.124,64
450	ESTOQUES	41.169,45	0,00	0,00	41.169,45
8702	ESTOQUES DE MERCADORIAS	41.169,45	0,00	0,00	41.169,45
507	MERCADORIAS PARA REVENDA	41.169,45	0,00	0,00	41.169,45
574	DESPESAS ANTECIPADAS	39.788,33	0,00	3.562,68	36.225,65
582	DESPESAS ANTECIPADAS	39.788,33	0,00	3.562,68	36.225,65
590	PREMIOS DE SEGUROS	39.788,33	0,00	3.562,68	36.225,65
639	NÃO CIRCULANTE	4.818.808,94	209.076,08	85.905,01	4.941.980,01
698	INVESTIMENTOS	15.700,73	125,00	0,00	15.825,73
701	INVESTIMENTOS	15.700,73	125,00	0,00	15.825,73
10065	INVESTIMENTOS	15.700,73	125,00	0,00	15.825,73
8451	VIACREDI - COTAS DE CAPITAL	11.090,02	0,00	0,00	11.090,02
8460	TRANSPOCRED - COTAS DE CAPITAL	850,00	125,00	0,00	975,00
8478	MAXICRÉDITO - COTAS DE CAPITAL	3.760,71	0,00	0,00	3.760,71
736	IMOBILIZADO	4.803.108,21	208.951,08	85.905,01	4.926.154,28
744	BENS EM OPERACAO	5.161.463,45	208.951,08	0,00	5.370.414,53
779	INSTALACOES	7.579,70	0,00	0,00	7.579,70
795	MOVEIS E UTENSILIOS	2.627,13	0,00	0,00	2.627,13
809	VEICULOS	5.138.383,62	207.452,08	0,00	5.345.815,70
825	EQUIPAMENTOS DE COMPUTAÇÃO	12.893,00	1.499,00	0,00	14.392,00
876	DEPRECIACOES ACUMULADAS	(358.355,24)	0,00	85.905,01	(444.260,25)
885	DEPRECIACAO - MOVEIS E UTENSILIOS	(85,38)	0,00	21,89	(77,25)
886	DEPRECIACAO - EQUIP. COMPUTACAO	(2.230,00)	0,00	180,57	(2.410,57)
888	DEPRECIACAO - INSTALACOES	(316,81)	0,00	63,16	(378,97)
883	DEPRECIACAO - VEICULOS	(356.754,07)	0,00	85.639,39	(441.393,46)
922	PASSIVO	5.654.724,74	574.020,54	851.107,46	5.831.811,66
930	CIRCULANTE	3.666.782,75	390.788,62	560.240,91	3.735.215,04
949	CURTO PRAZO	3.666.782,75	390.788,62	560.240,91	3.735.215,04
1021	BENEFICIOS E ENCARGOS SOCIAIS	32.093,23	15.830,74	31.487,08	47.749,57
1040	ORDENADOS E SALARIOS	13.553,00	13.553,00	20.110,00	20.110,00
1058	INSS	16.262,40	0,00	8.502,77	24.765,26
1056	FGTS	1.108,74	1.108,74	1.796,31	1.796,31
1023	PRO-LOBORE	1.070,00	1.070,00	1.078,00	1.078,00
3158	FORNECEDORES	(3,00)	163.790,58	163.820,58	26,10
965	FORNECEDORES DIVERSOS	(3,00)	163.790,58	163.820,58	26,10
1168	OUTRAS CONTAS A PAGAR	214.424,16	64.528,99	50.342,95	200.238,12
4561	CONTAS A PAGAR	81.270,68	56.745,68	28.626,81	53.151,81
4562	OPERADORA DE CRÉDITO	1.800,00	460,00	0,00	1.350,00
1200	ADIANTAMENTO DE CLIENTES	5.089,30	0,00	20.871,20	25.960,50

Maria Genelitte Viviani Kopsch
CONTADORA CRC/SC 13.275/O-7
CPF: 418.574.029-07

Veloc
Brasil Ltda

contábil SCI VISUAL Sucessor

CNPJ 14.215.012/0001-48

VELOC BRASIL LTDA
Balancete de Verificação de 01/04/2022 a 30/04/2022

Folha: 2

Código	Nome	Saldo anterior	Débito	Crédito	Saldo atual
4170	ALUGUEIS A PAGAR	500,00	500,00	500,00	500,00
1236	SEGUROS	34.166,61	6.833,31	0,00	27.333,30
1260	CREDORES DIVERSOS	91.597,57	0,00	344,94	91.942,51
8818	EMPRESTIMOS OU FINANCIAMENTOS	3.255.334,33	139.908,39	286.885,05	3.402.310,99
973	EMPRESTIMOS E FINANCIAMENTOS	3.851.793,22	69.688,90	255.560,46	4.037.664,78
981	ENCARGOS FINANÇ A TRANSCORRER S/EMPR E FI	(596.458,89)	70.219,49	31.324,59	(635.353,79)
1147	OBRIGACOES FISCAIS	51.934,73	6.729,92	21.391,77	66.596,58
1171	IRRF FOLHA	155,86	12,37	345,18	488,67
1155	ICMS	0,00	6.717,55	6.717,55	0,00
1082	PIS	2.576,33	0,00	2.555,99	5.132,32
1090	COFINS	11.880,32	0,00	11.773,05	23.653,37
1190	ALVARÁ DE LOCALIZAÇÃO	231,96	0,00	0,00	231,96
1159	PARCELAMENTO IMPOSTOS FEDERAIS	32.738,27	0,00	0,00	32.738,27
1051	PARCELAMENTO SIMPLES	4.351,99	0,00	0,00	4.351,99
8788	PROVISÕES	11.980,20	0,00	6.313,48	18.293,68
1112	FERIAS	6.476,43	0,00	2.786,43	9.262,86
1120	DECIMO TERCEIRO SALARIO	2.378,14	0,00	1.879,86	4.258,00
3727	INSS SOBRE FERIAS	1.768,07	0,00	760,69	2.528,76
3743	FGTS SOBRE FERIAS	518,07	0,00	222,92	740,99
3735	INSS SOBRE 13º SALARIO	649,25	0,00	513,19	1.162,44
3751	FGTS SOBRE 13º SALARIO	190,24	0,00	150,39	340,63
1287	NÃO CIRCULANTE	2.622.477,92	183.231,92	290.866,55	2.730.112,55
1295	EXIGIVEL A LONGO PRAZO	2.622.477,92	183.231,92	290.866,55	2.730.112,55
1309	EMPRESTIMOS E FINANCIAMENTOS	2.345.974,68	183.231,92	265.266,55	2.428.009,31
1317	FINANCIAMENTOS	3.425.459,74	100.115,42	235.539,72	3.560.884,04
9598	ENCARGOS FINANÇ A TRANSCORRER S/EMPR E FIN	(1.079.485,06)	83.116,50	29.726,83	(1.132.874,73)
8869	OUTRAS OBRIGAÇÕES	276.503,24	0,00	25.600,00	302.103,24
8877	MÚTUOS - PARTES RELACIONADAS	276.503,24	0,00	25.600,00	302.103,24
1333	PATRIMONIO LIQUIDO	(633.515,93)	0,00	0,00	(633.515,93)
1341	CAPITAL SOCIAL	5.000,00	0,00	0,00	5.000,00
1350	CAPITAL SOCIAL REALIZADO	5.000,00	0,00	0,00	5.000,00
1368	CAPITAL SUBSCRITO	5.000,00	0,00	0,00	5.000,00
1465	LUCROS OU PREJUIZOS ACUMULADOS	(638.515,93)	0,00	0,00	(638.515,93)
1481	PREJUIZOS ACUMULADOS	(638.515,93)	0,00	0,00	(638.515,93)
1511	CONTAS DE RESULTADO	631.935,24	0,00	373.787,50	1.005.722,74
1520	RECEITA OPERACIONAL	630.735,24	0,00	373.787,50	1.004.522,74
1538	RECEITAS DIVERSAS	630.735,24	0,00	373.787,50	1.004.522,74
1546	RECEITA VENDA/REVENDA DE SERV.S E PRODUTOS	630.735,24	0,00	371.096,70	1.001.831,94
1589	SERVIÇOS DE TRANSPORTES	105.387,24	0,00	154.908,50	260.295,74
3750	VENDA DE MERCADORIAS	525.348,00	0,00	216.188,20	741.536,20
2909	RECEITAS EVENTUAIS	0,00	0,00	2.690,80	2.690,80
2941	OUTRAS RECEITAS	0,00	0,00	2.690,80	2.690,80
2143	RESULTADOS NAO OPERACIONAIS	1.200,00	0,00	0,00	1.200,00
2151	RECEITAS NAO OPERACIONAIS	1.200,00	0,00	0,00	1.200,00
2160	GANHOS DE CAPITAL	1.200,00	0,00	0,00	1.200,00
2188	OUTRAS RECEITAS	1.200,00	0,00	0,00	1.200,00
1600	CONTAS DE RESULTADO	911.270,25	539.361,35	3.050,07	1.447.581,53
1619	DESPESAS/CUSTOS OPERACIONAIS	911.270,25	539.361,35	3.050,07	1.447.581,53
1627	DEDUÇÕES DAS VENDAS	17.390,80	21.046,59	0,00	38.437,19
1635	DEDUÇÕES DAS VENDAS	17.390,80	21.046,59	0,00	38.437,19
1678	ICMS	7.642,28	6.717,55	0,00	14.359,83
1688	PIS	1.738,89	2.555,99	0,00	4.294,88
1694	COFINS	8.009,43	11.773,05	0,00	19.782,48
1716	CUSTO DOS PROD/SERV. VENDIDOS	657.428,11	407.018,01	223,23	1.064.220,89
1724	MATERIAIS DIRETOS	364.155,24	165.364,97	223,22	529.296,99
3760	COMPRA DE MERCADORIAS	364.849,02	165.364,97	0,00	530.213,99
3574	ICMS SOBRE COMPRAS	(693,78)	0,00	223,22	(917,00)
1791	OUTROS CUSTOS	293.270,87	241.653,04	0,01	534.923,90
1880	DESPESAS COM VEICULOS	29.328,04	16.221,59	0,00	45.547,63
1902	DEPRECIACOES	119.142,50	85.630,39	0,00	204.781,89
2991	LANCHES E REFEICOES	334,60	0,00	0,00	334,60
1675	COMBUSTIVEIS E LUBRIFICANTES	141.683,54	134.043,79	0,00	276.527,33
3204	ORDENADOS E SALARIOS	1.548,39	3.000,00	0,00	4.548,39
3212	DECIMO TERCEIRO	260,00	260,00	0,00	500,00
3220	FERIAS	333,33	333,34	0,00	666,67
3271	FGTS	170,68	286,67	0,00	457,22
3280	INSS	681,92	978,26	0,01	1.560,17
2216	DESPESAS COM VENDAS	47.084,53	34.629,46	2.783,97	79.830,02

Maria Genelita Viviani Kopsch
CONTADORA CRC/SC 13.275/0-7
CPF: 418.574.029-87

Veloc Brasil Ltda
contábil SCI VISUAL Sucessor
CNPJ 14.215.012/0001-A

VELOC BRASIL LTDA
Balancete de Verificação de 01/04/2022 a 30/04/2022

Folha: 3

Código	Nome	Saldo anterior	Débito	Crédito	Saldo atual
2224	DESPESAS CVENDAS	47.984,53	34.629,46	2.783,97	79.830,02
4103	ORDENADOS E SALARIOS	26.860,57	22.238,00	2.783,97	46.314,60
4111	FERIAS	4.245,73	2.453,09	0,00	6.698,82
4120	13º SALARIO	2.294,81	1.629,86	0,00	3.924,67
4138	INSS	8.575,93	6.425,56	0,00	15.001,49
4146	FGTS	3.351,84	1.882,95	0,00	5.234,79
4480	INDENIZAÇÕES	2.446,26	0,00	0,00	2.446,26
4529	VALE TRANSPORTE	209,39	0,00	0,00	209,39
2348	DESPESAS ADMINISTRATIVAS	63.560,74	30.091,39	0,00	93.652,13
2356	DESPESAS ADMINISTRATIVAS	63.560,74	30.091,39	0,00	93.652,13
2364	DESPESAS COM PESSOAL	1.830,58	989,60	0,00	2.820,18
2372	PRO-LABORE	3.636,00	1.212,00	0,00	4.848,00
2380	ALUGUEL	1.500,00	500,00	0,00	2.000,00
2429	BENS DE NATUREZA PERMANENTE	3.616,80	9.741,88	0,00	13.358,68
2437	BRINDES	3.036,10	0,00	0,00	3.036,10
2445	COMUNICACOES	1.159,58	444,81	0,00	1.604,39
2461	DEPRECIACOES	560,46	265,62	0,00	826,08
2526	IMPOSTOS E TAXAS	2.074,08	0,00	0,00	2.074,08
2534	MANUTENCAO E REPAROS	5.577,93	2.880,00	0,00	8.457,93
2542	MATERIAL DE EXPEDIENTE	1.323,45	26,90	0,00	1.350,35
2550	MULTAS	1.478,47	974,36	0,00	2.452,83
2569	SEGUROS	15.495,50	5.589,33	0,00	21.084,83
2577	SERVICOS DE TERCEIROS	4.099,52	914,52	0,00	5.014,04
2976	MATERIAL DE ESCRITORIO	100,00	0,00	0,00	100,00
3255	PROPAGANDA E PUBLICIDADE	3.500,00	0,00	0,00	3.500,00
3450	INSS	727,20	242,40	0,00	969,60
3522	CORREIOS E TELEGRAFOS	27,40	0,00	0,00	27,40
3956	AGUA	190,92	95,63	0,00	286,55
4000	PEDAGIO	4.071,79	3.470,47	0,00	7.542,26
3960	MATERIAIS DE INFORMATICA	577,80	0,00	0,00	577,80
4108	DESPESAS COM ESTACIONAMENTO	42,00	5,00	0,00	47,00
8435	DOMINIOS E REGISTROS	1.257,90	359,40	0,00	1.617,30
3873	SOFTWARE	3.372,11	893,52	0,00	4.265,63
8281	ICMS S/ ATIVO IMOBILIZADO NÃO APROVEITADO	4.305,15	1.485,95	0,00	5.791,10
2593	DESPESAS FINANCEIRAS	99.401,57	36.236,47	42,87	135.595,17
2607	DESPESAS FINANCEIRAS	99.401,57	36.236,47	42,87	135.595,17
2615	JUROS DIVERSOS	45.567,26	31.719,61	42,87	77.244,00
3000	OUTRAS DESPESAS FINANCEIRAS	52.959,41	3.880,68	0,00	56.840,09
3298	DESPESAS BANCARIAS	874,90	636,18	0,00	1.511,08
3700	DESPESAS TRIBUTARIAS	25.506,70	10.339,43	0,00	35.846,13
3705	DESPESAS TRIBUTARIAS	25.506,70	10.339,43	0,00	35.846,13
3720	ALVARÁ DE LOCALIZAÇÃO	231,96	0,00	0,00	231,96
3730	IPVA	3.442,08	6.233,33	0,00	9.675,41
3740	TAXAS DIVERSAS	15.292,66	4.106,10	0,00	19.398,76
3930	IPTU	6.540,00	0,00	0,00	6.540,00

 Maria Genelita Viviani Kopsch
 CONTADORA CRC/SC 13.275/O-7
 CPF: 418.574.029-87

 Veloc
 Brasil Ltda
 CNPJ 14.215.012/0001-40

VELOC BRASIL LTDA
Balancete de Verificação de 01/05/2022 a 31/05/2022

Folha: 1

Código	Nome	Saldo anterior	Débito	Crédito	Saldo atual
19	A T I V O				
27	CIRCULANTE	5.389.952,87	1.483.556,19	1.597.751,55	5.275.757,51
35	CAIXA E EQUIVALENTES	447.972,86	1.483.506,19	1.508.329,70	423.149,35
43	CAIXA GERAL	36.523,87	864.369,63	872.474,00	28.419,50
51	CAIXA MATRIZ	23.611,02	187.732,35	202.416,67	8.926,70
86	BANCOS CONTA MOVIMENTO	23.611,02	187.732,35	202.416,67	8.926,70
94	BANCO DO BRASIL	5.848,29	638.813,93	632.499,11	12.163,11
98	MAXICRÉDITO	0,00	310.765,35	310.765,35	0,00
153	VIACREDI	0,00	70.270,23	70.137,46	132,77
8322	TRANSPOCRED	283,32	118.250,69	118.534,01	0,00
159	BANCOS CONTA APLICACOES	5.564,97	139.527,66	133.062,29	12.030,34
167	BANCO DO BRASIL - DI AGIL	7.064,56	37.823,35	37.558,22	7.329,69
3182	TIT. CAP. OUROCAP	0,00	37.558,22	37.558,22	0,00
211	VIACREDI	5.886,47	255,13	0,00	6.141,60
8340	TRANSPOCRED	1.128,09	0,00	0,00	1.128,09
213	CREDITOS	50,00	10,00	0,00	60,00
8680	ADIANTAMENTOS	334.053,89	619.136,56	632.293,02	320.897,43
361	ADIANTAMENTO A FORNECEDORES	128.261,97	165.519,62	214.400,12	79.381,47
370	ADIANTAMENTO DE SALÁRIOS / PRO-LOBORE	128.258,78	165.517,00	214.396,93	79.378,85
221	CLIENTES	3,19	2,62	3,19	2,62
230	DUPLICATAS EM CARTEIRA	37.867,48	452.733,10	412.132,40	78.468,18
299	TRIBUTOS A RECUPERAR	37.867,48	452.733,10	412.132,40	78.468,18
329	IPI A RECUPERAR	69.204,33	531,07	5.760,50	63.974,90
310	ICMS A RECUPERAR	0,00	7,20	0,00	7,20
8699	TRIBUTOS A COMPENSAR	69.204,33	523,87	5.760,50	63.967,70
312	IRPJ A RESTITUIR OU COMPENSAR	9.595,47	0,00	0,00	9.595,47
313	C.S. A RESTITUIR OU COMPENSAR	5.997,17	0,00	0,00	5.997,17
353	OUTROS CREDITOS	3.598,30	0,00	0,00	3.598,30
445	CONSORCIOS	89.124,64	352,77	0,00	89.477,41
450	ESTOQUES	89.124,64	352,77	0,00	89.477,41
8702	ESTOQUES DE MERCADORIAS	41.169,45	0,00	0,00	41.169,45
507	MERCADORIAS PARA REVENDA	41.169,45	0,00	0,00	41.169,45
574	DESPESAS ANTECIPADAS	41.169,45	0,00	0,00	41.169,45
582	DESPESAS ANTECIPADAS	36.225,65	0,00	3.562,68	32.662,97
590	PREMIOS DE SEGUROS	36.225,65	0,00	3.562,68	32.662,97
639	NÃO CIRCULANTE	36.225,65	0,00	3.562,68	32.662,97
698	INVESTIMENTOS	4.941.980,01	50,00	89.421,85	4.852.608,16
701	INVESTIMENTOS	15.825,73	50,00	0,00	15.875,73
10065	INVESTIMENTOS	15.825,73	50,00	0,00	15.875,73
8451	VIACREDI - COTAS DE CAPITAL	15.825,73	50,00	0,00	15.875,73
8460	TRANSPOCRED - COTAS DE CAPITAL	11.090,02	0,00	0,00	11.090,02
8478	MAXICRÉDITO - COTAS DE CAPITAL	975,00	50,00	0,00	1.025,00
736	IMOBILIZADO	3.760,71	0,00	0,00	3.760,71
744	BENS EM OPERAÇÃO	4.926.154,28	0,00	89.421,85	4.836.732,43
779	INSTALACOES	5.370.414,53	0,00	0,00	5.370.414,53
795	MOVEIS E UTENSILIOS	7.579,70	0,00	0,00	7.579,70
809	VEICULOS	2.627,13	0,00	0,00	2.627,13
825	EQUIPAMENTOS DE COMPUTAÇÃO	5.345.815,70	0,00	0,00	5.345.815,70
876	DEPRECIACOES ACUMULADAS	14.392,00	0,00	0,00	14.392,00
885	DEPRECIACAO - MOVEIS E UTENSILIOS	(444.260,25)	0,00	89.421,85	(533.682,10)
886	DEPRECIACAO - EQUIP. COMPUTACAO	(77,25)	0,00	21,89	(99,14)
888	DEPRECIACAO - INSTALACOES	(2.410,57)	0,00	239,87	(2.650,44)
889	DEPRECIACAO - VEICULOS	(378,97)	0,00	63,16	(442,13)
		(441.393,46)	0,00	89.096,93	(530.490,39)
922	P A S S I V O				
930	CIRCULANTE	5.831.811,66	514.402,33	651.735,66	5.969.144,99
949	CURTO PRAZO	3.735.215,04	413.528,99	551.579,43	3.873.265,48
1021	BENEFICIOS E ENCARGOS SOCIAIS	3.735.215,04	413.528,99	551.579,43	3.873.265,48
1040	ORDENADOS E SALARIOS	47.740,57	33.763,88	50.678,58	64.664,27
1058	INSS	20.110,00	31.725,13	35.185,53	23.570,40
1066	FGTS	24.766,26	0,00	10.751,69	35.516,95
1023	PRO-LOBORE	1.796,31	060,75	3.662,36	4.497,92
3158	FORNECEDORES	1.078,00	1.078,00	1.079,00	1.079,00
965	FORNECEDORES DIVERSOS	26,10	213.040,99	216.438,19	2.514,30
1198	OUTRAS CONTAS A PAGAR	26,10	213.040,99	216.438,19	2.514,30
4561	CONTAS A PAGAR	200.238,12	54.925,70	105.290,63	250.603,05
4562	OPERADORA DE CRÉDITO	53.161,81	46.242,39	90.008,77	97.818,19
1200	ADIANTAMENTO DE CLIENTES	1.350,00	1.350,00	0,00	0,00
4170	ALUGUEIS A PAGAR	25.960,60	0,00	13.881,86	39.842,36
1236	SEGUROS	600,00	600,00	500,00	500,00
		27.333,30	6.833,31	0,00	20.499,99

Maria Genefite Viviani Kopsch
CONTADORA CRC/SC 13.276/O-7
CPF: 418.574.029-07

Veloc
Brasil Ltda
CNPJ 14.215.012/0001-4F

contábil SCI VISUAL Sucessor

Marcos de Lima

VELOC BRASIL LTDA
Balancete de Verificação de 01/05/2022 a 31/05/2022

Folha: 2

Código	Nome	Saldo anterior	Débito	Crédito	Saldo atual
1260	CREDORES DIVERSOS	91.942,51	0,00	0,00	91.942,51
8818	EMPRESTIMOS OU FINANCIAMENTOS	3.402.310,99	89.715,26	144.409,06	3.457.004,79
973	EMPRESTIMOS E FINANCIAMENTOS	4.037.664,78	57.857,23	110.953,44	4.090.760,99
981	ENCARGOS FINANC A TRANSCORRER S/EMPR E FI	(635.353,79)	31.858,03	33.455,62	(633.756,20)
1147	OBRIGACOES FISCAIS	66.596,58	4.425,81	27.546,27	89.717,04
1171	IRRF FOLHA	488,67	0,00	258,41	747,08
1155	ICMS	0,00	4.193,85	7.714,11	3.520,26
1082	PIS	5.132,32	0,00	3.491,53	8.623,85
1090	COFINS	23.653,37	0,00	16.082,22	39.735,59
1190	ALVARÁ DE LOCALIZAÇÃO	231,96	231,96	0,00	0,00
1159	PARCELAMENTO IMPOSTOS FEDERAIS	32.738,27	0,00	0,00	32.738,27
1051	PARCELAMENTO SIMPLES	4.351,99	0,00	0,00	4.351,99
8788	PROVISÕES	18.293,68	16.748,35	7.216,70	8.762,03
1112	FERIAS	9.262,86	7.377,49	3.056,90	4.942,27
1120	DECIMO TERCEIRO SALARIO	4.258,00	5.001,27	2.277,02	1.533,75
3727	INSS SOBRE FERIAS	2.528,76	2.014,06	834,54	1.349,24
3743	FGTS SOBRE FERIAS	740,99	590,14	244,51	395,36
3735	INSS SOBRE 13º SALARIO	1.162,44	1.365,30	621,58	418,72
3751	FGTS SOBRE 13º SALARIO	340,63	400,09	182,15	122,69
1287	NÃO CIRCULANTE	2.730.112,55	100.873,34	100.156,23	2.729.395,44
1295	EXIGIVEL A LONGO PRAZO	2.730.112,55	100.873,34	100.156,23	2.729.395,44
1309	EMPRESTIMOS E FINANCIAMENTOS	2.428.009,31	100.115,42	31.858,03	2.359.751,92
1317	FINANCIAMENTOS	3.560.884,04	100.115,42	0,00	3.460.768,62
9598	ENCARGOS FINAN A TRANSCORRER S/EMPR E FIN	(1.132.874,73)	0,00	31.858,03	(1.101.016,70)
8869	OUTRAS OBRIGAÇÕES	302.103,24	757,92	68.298,20	369.643,52
8877	MÚTUOS - PARTES RELACIONADAS	302.103,24	757,92	68.298,20	369.643,52
1333	PATRIMONIO LIQUIDO	(633.515,93)	0,00	0,00	(633.515,93)
1341	CAPITAL SOCIAL	5.000,00	0,00	0,00	5.000,00
1350	CAPITAL SOCIAL REALIZADO	5.000,00	0,00	0,00	5.000,00
1368	CAPITAL SUBSCRITO	5.000,00	0,00	0,00	5.000,00
1465	LUCROS OU PREJUIZOS ACUMULADOS	(638.515,93)	0,00	0,00	(638.515,93)
1481	PREJUIZOS ACUMULADOS	(638.515,93)	0,00	0,00	(638.515,93)
1511	CONTAS DE RESULTADO	1.005.722,74	0,00	442.332,88	1.448.055,62
1520	RECEITA OPERACIONAL	1.004.522,74	0,00	442.332,88	1.446.855,62
1538	RECEITAS DIVERSAS	1.004.522,74	0,00	442.332,88	1.446.855,62
1546	RECEITA VENDA/REVENDA DE SERVS E PRODUTOS	1.001.831,94	0,00	442.332,88	1.444.164,82
1589	SERVIÇOS DE TRANSPORTE	260.295,74	0,00	211.608,18	471.903,92
3750	VENDA DE MERCADORIAS	741.536,20	0,00	230.724,70	972.260,90
2909	RECEITAS EVENTUAIS	2.690,80	0,00	0,00	2.690,80
2941	OUTRAS RECEITAS	2.690,80	0,00	0,00	2.690,80
2143	RESULTADOS NAO OPERACIONAIS	1.200,00	0,00	0,00	1.200,00
2151	RECEITAS NAO OPERACIONAIS	1.200,00	0,00	0,00	1.200,00
2160	GANHOS DE CAPITAL	1.200,00	0,00	0,00	1.200,00
2188	OUTRAS RECEITAS	1.200,00	0,00	0,00	1.200,00
1600	CONTAS DE RESULTADO	1.447.581,53	706.314,61	12.453,04	2.141.443,10
1619	DESPESAS/CUSTOS OPERACIONAIS	1.447.581,53	706.314,61	12.453,04	2.141.443,10
1627	DEDUCOES DAS VENDAS	38.437,19	27.287,86	0,00	65.725,05
1635	DEDUCOES DAS VENDAS	38.437,19	27.287,86	0,00	65.725,05
1678	ICMS	14.359,83	7.714,11	0,00	22.073,94
1686	PIS	4.294,88	3.491,53	0,00	7.786,41
1694	COFINS	19.782,48	16.082,22	0,00	35.864,70
1716	CUSTO DOS PROD/SERV. VENDIDOS	1.064.220,89	574.027,86	1.073,01	1.637.175,74
1724	MATERIAIS DIRETOS	529.296,99	222.077,77	523,87	750.850,89
3760	COMPRA DE MERCADORIAS	530.213,99	222.077,77	0,00	752.291,78
3574	ICMS SOBRE COMPRAS	(917,00)	0,00	523,87	(1.440,87)
1791	OUTROS CUSTOS	534.923,90	351.950,09	549,14	888.324,85
1856	INDENIZACOES	0,00	2.368,68	0,00	2.368,68
1880	DESPESAS C/VEICULOS	45.847,63	24.463,81	0,00	70.001,44
1902	DEPRECIACOES	204.781,89	89.098,93	0,00	293.878,82
2991	LANCHES E REFEICOES	334,60	0,00	0,00	334,60
1875	COMBUSTIVEIS E LUBRIFICANTES	276.527,33	223.915,22	0,00	500.442,55
3204	ORDENADOS E SALARIOS	4.548,39	7.168,66	0,00	11.715,05
3212	DECIMO TERCEIRO	500,00	668,66	0,00	1.168,66
3220	FERIAS	668,67	888,87	0,00	1.555,54
3271	FGTS	457,22	1.014,13	124,44	1.348,91
3280	INSS	1.560,17	2.381,15	424,70	3.516,62
2216	DESPESAS CVENDAS	79.830,02	34.098,68	10.572,46	104.256,24
2224	DESPESAS CVENDAS	79.830,02	34.098,68	10.572,46	104.256,24

Maria Genelife Viviani Kopsch
CONTADORA CRC/SC 13.27510-7
CPF: 418.574.027-07

Veloc
Brasil Ltda

contábil SCI VISUAL Sucessor

CNPJ 14.215.012/0001-48

VELOC BRASIL LTDA
Balancete de Verificação de 01/05/2022 a 31/05/2022

Folha: 3

Código	Nome	Saldo anterior	Débito	Crédito	Saldo atual
4103	ORDENADOS E SALARIOS	46.314,60	18.975,12	7.474,89	57.814,83
4111	FERIAS	6.698,82	2.168,03	777,04	8.089,81
4120	13º SALARIO	3.924,67	1.610,36	196,16	5.338,87
4138	INSS	15.001,49	5.490,07	1.642,96	18.848,60
4146	FGTS	5.234,79	2.603,15	481,41	7.356,53
4480	INDENIZACOES	2.446,26	4.151,95	0,00	6.598,21
4529	VALE TRANSPORTE	209,39	0,00	0,00	209,39
2348	DESPESAS ADMINISTRATIVAS	93.652,13	35.415,87	757,92	128.310,08
2356	DESPESAS ADMINISTRATIVAS	93.652,13	35.415,87	757,92	128.310,08
2364	DESPESAS COM PESSOAL	2.820,18	173,70	0,00	2.993,88
2372	PRO-LABORE	4.848,00	1.212,00	0,00	6.060,00
2380	ALUGUEL	2.000,00	500,00	0,00	2.500,00
2429	BENS DE NATUREZA PERMANENTE	13.358,68	0,00	0,00	13.358,68
2437	BRINDES	3.036,10	0,00	0,00	3.036,10
2445	COMUNICACOES	1.604,39	1.063,52	0,00	2.667,91
2461	DEPRECIACOES	826,08	324,92	0,00	1.151,00
2500	ENERGIA ELETRICA	0,00	2.956,15	0,00	2.956,15
2526	IMPOSTOS E TAXAS	2.074,08	1.520,08	0,00	3.594,16
2534	MANUTENCAO E REPAROS	8.457,93	3.103,80	0,00	11.561,73
2542	MATERIAL DE EXPEDIENTE	1.350,35	371,25	0,00	1.721,60
2550	MULTAS	2.452,83	288,90	0,00	2.741,73
2569	SEGUROS	21.084,83	6.071,67	0,00	27.156,50
2577	SERVICOS DE TERCEIROS	5.014,04	4.088,74	0,00	9.102,78
2976	MATERIAL DE ESCRITORIO	100,00	0,00	0,00	100,00
3069	INDENIZACOES	0,00	510,00	0,00	510,00
3166	FGTS	0,00	87,36	0,00	87,36
3255	PROPAGANDA E PUBLICIDADE	3.500,00	0,00	0,00	3.500,00
3450	INSS	969,60	455,34	0,00	1.424,94
3522	CORREIOS E TELEGRAFOS	27,40	0,00	0,00	27,40
3921	SALARIOS E ORDENADOS	0,00	780,00	0,00	780,00
3956	AGUA	286,55	230,15	0,00	516,70
4000	PEDAGIO	7.542,26	7.869,55	0,00	15.411,81
4200	ASSISTENCIA MEDICA	0,00	757,92	757,92	0,00
3958	MATERIAL LIMPEZA	0,00	79,25	0,00	79,25
3960	MATERIAIS DE INFORMATICA	577,80	0,00	0,00	577,80
4108	DESPESAS COM ESTACIONAMENTO	47,00	26,00	0,00	73,00
8435	DOMINIOS E REGISTROS	1.617,30	359,40	0,00	1.976,70
3873	SOFTWARE	4.265,63	1.019,52	0,00	5.285,15
8281	ICMS S/ ATIVO IMOBILIZADO NÃO APROVEITADO	5.791,10	1.566,65	0,00	7.357,75
2593	DESPESAS FINANCEIRAS	135.595,17	34.584,34	49,65	170.129,86
2607	DESPESAS FINANCEIRAS	135.595,17	34.584,34	49,65	170.129,86
2615	JUROS DIVERSOS	77.244,00	34.118,98	49,65	111.313,33
3000	OUTRAS DESPESAS FINANCEIRAS	56.840,09	0,00	0,00	56.840,09
3298	DESPESAS BANCARIAS	1.511,08	465,36	0,00	1.976,44
3700	DESPESAS TRIBUTARIAS	35.846,13	0,00	0,00	35.846,13
3705	DESPESAS TRIBUTARIAS	35.846,13	0,00	0,00	35.846,13
3720	ALVARÁ DE LOCALIZAÇÃO	231,96	0,00	0,00	231,96
3730	IPVA	9.675,41	0,00	0,00	9.675,41
3740	TAXAS DIVERSAS	19.398,76	0,00	0,00	19.398,76
3930	IPTU	6.540,00	0,00	0,00	6.540,00

Maria Genelife Viviani Kopsch
CONTADORA CRC/SC 13.275/O-7
CPF: 418.574.029-07

Veloc
Brasil Ltda
CNPJ 14.215.012/0001

Marcos de Lima

VELOC BRASIL LTDA
Balancete de Verificação de 01/06/2022 a 30/06/2022

Código	Nome	Saldo anterior	Débito	Crédito	Saldo atual
19	ATIVO	5.275.757,51	1.337.970,72	1.504.274,03	5.109.454,20
27	CIRCULANTE	423.149,35	1.337.770,72	1.414.852,18	346.067,89
35	CAIXA E EQUIVALENTES	28.419,50	763.869,15	785.249,40	27.039,25
43	CAIXA GERAL	8.026,70	132.911,99	136.052,17	5.786,52
51	CAIXA MATRIZ	8.026,70	132.911,99	136.052,17	5.786,52
86	BANCOS CONTA MOVIMENTO	12.183,11	597.802,97	596.341,26	13.824,82
94	BANCO DO BRASIL	0,00	271.953,53	271.953,53	0,00
98	MAXICRÉDITO	132,77	97.527,20	85.714,68	11.945,29
153	VIACREDI	0,00	170.174,74	168.622,72	1.552,02
8322	TRANSPOCRED	12.030,34	58.147,50	70.050,33	127,51
159	BANCOS CONTA APLICACOES	7.329,89	33.154,19	32.855,97	7.627,91
167	BANCO DO BRASIL - DIAGIL	0,00	32.855,97	32.855,97	0,00
3182	TIT. CAP. OUROCAP	6.141,60	188,22	0,00	6.329,82
211	VIACREDI	1.128,09	100,00	0,00	1.228,09
8340	TRANSPOCRED	80,00	10,00	0,00	70,00
213	CREDITOS	320.897,43	573.901,57	646.040,10	248.758,90
8680	ADIANTAMENTOS	79.381,47	179.844,55	179.328,67	79.897,35
361	ADIANTAMENTO A FORNECEDORES	79.378,85	179.843,50	179.328,05	79.896,30
370	ADIANTAMENTO DE SALÁRIOS / PRO-LABORE	2,62	1,05	2,82	1,05
221	CLIENTES	78.488,18	386.007,91	464.476,09	0,00
230	DUPLICATAS EM CARTEIRA	78.488,18	386.007,91	464.476,09	0,00
299	TRIBUTOS A RECUPERAR	63.974,90	436,92	2.235,34	62.179,48
329	IPI A RECUPERAR	7,20	0,00	0,00	7,20
310	ICMS A RECUPERAR	63.967,70	436,92	2.235,34	62.169,28
8699	TRIBUTOS A COMPENSAR	9.595,47	0,00	0,00	9.595,47
312	IRPJ A RESTITUIR OU COMPENSAR	5.997,17	0,00	0,00	5.997,17
313	C.S. A RESTITUIR OU COMPENSAR	3.598,30	0,00	0,00	3.598,30
353	OUTROS CREDITOS	89.477,41	7.612,19	0,00	97.089,60
445	CONSORCIOS	89.477,41	7.612,19	0,00	97.089,60
450	ESTOQUES	41.169,45	0,00	0,00	41.169,45
8702	ESTOQUES DE MERCADORIAS	41.169,45	0,00	0,00	41.169,45
507	MERCADORIAS PARA REVENDA	41.169,45	0,00	0,00	41.169,45
574	DESPESAS ANTECIPADAS	32.662,97	0,00	3.562,68	29.100,29
582	DESPESAS ANTECIPADAS	32.662,97	0,00	3.562,68	29.100,29
590	PREMIOS DE SEGUROS	32.662,97	0,00	3.562,68	29.100,29
639	NÃO CIRCULANTE	4.852.608,16	200,00	89.421,85	4.763.386,31
698	INVESTIMENTOS	15.875,73	200,00	0,00	16.075,73
701	INVESTIMENTOS	15.875,73	200,00	0,00	16.075,73
10065	INVESTIMENTOS	15.875,73	200,00	0,00	16.075,73
8451	VIACREDI - COTAS DE CAPITAL	11.090,02	0,00	0,00	11.090,02
8460	TRANSPOCRED - COTAS DE CAPITAL	1.025,00	200,00	0,00	1.225,00
8478	MAXICRÉDITO - COTAS DE CAPITAL	3.760,71	0,00	0,00	3.760,71
736	IMOBILIZADO	4.836.732,43	0,00	89.421,85	4.747.310,58
744	BENS EM OPERAÇÃO	5.370.414,53	0,00	0,00	5.370.414,53
779	INSTALACOES	7.579,70	0,00	0,00	7.579,70
795	MOVEIS E UTENSILIOS	2.627,13	0,00	0,00	2.627,13
809	VEICULOS	5.345.815,70	0,00	0,00	5.345.815,70
825	EQUIPAMENTOS DE COMPUTAÇÃO	14.392,00	0,00	0,00	14.392,00
876	DEPRECIAÇÕES ACUMULADAS	(533.682,10)	0,00	89.421,85	(623.103,95)
885	DEPRECIAÇÃO - MOVEIS E UTENSILIOS	(99,14)	0,00	21,89	(121,03)
886	DEPRECIAÇÃO - EQUIP. COMPUTAÇÃO	(2.650,44)	0,00	239,87	(2.890,31)
888	DEPRECIAÇÃO - INSTALACOES	(442,13)	0,00	63,16	(505,29)
883	DEPRECIAÇÃO - VEICULOS	(530.490,39)	0,00	89.096,93	(619.587,32)
922	PASSIVO	5.969.144,99	506.922,37	521.600,93	5.983.823,55
930	CIRCULANTE	3.873.265,48	405.918,15	479.742,90	3.947.082,23
949	CURTO PRAZO	3.873.265,48	405.918,15	479.742,90	3.947.082,23
1031	BENEFICIOS E ENCARGOS SOCIAIS	84.664,27	37.022,72	12.555,91	40.197,46
1040	ORDENADOS E SALARIOS	23.570,40	31.565,70	7.995,30	0,00
1058	INSS	35.516,95	0,00	2.103,82	37.620,77
1066	FGTS	4.497,92	4.378,02	1.377,79	1.497,69
1023	PRO-LABORE	1.079,00	1.079,00	1.079,00	1.079,00
3158	FORNECEDORES	2.514,30	181.168,90	179.325,70	671,10
965	FORNECEDORES DIVERSOS	2.514,30	181.168,90	179.325,70	671,10
1198	OUTRAS CONTAS A PAGAR	250.603,05	70.306,63	95.608,30	276.104,72
4561	CONTAS A PAGAR	97.818,19	69.606,63	54.684,57	82.696,13
1200	ADIANTAMENTO DE CLIENTES	39.842,36	0,00	40.623,73	60.466,09
4170	ALUGUEIS A PAGAR	500,00	500,00	500,00	500,00
1236	SEGUROS	20.499,99	0,00	0,00	20.499,99
1260	CREDORES DIVERSOS	91.942,51	0,00	0,00	91.942,51

Priscila
Priscila Genefete Viviani Kopsch
CONTADORIA CRC/SC 13.275/0-7
CPF: 418.674.029-07

Veloc
Brasil Ltda
CNPJ 14.215.012/0001-49

contábil SCI VISUAL Sucessor

Marcelo de Amorim

VELOC BRASIL LTDA
Balancete de Verificação de 01/06/2022 a 30/06/2022

Folha: 2

Código	Nome	Saldo anterior	Débito	Crédito	Saldo atual
8818	EMPRESTIMOS OU FINANCIAMENTOS	3.457.004,79	106.120,31	170.617,73	3.521.502,21
973	EMPRESTIMOS E FINANCIAMENTOS	4.090.760,99	74.262,28	137.568,83	4.154.067,54
981	ENCARGOS FINANC A TRANSCORRER S/EMPR E FI	(633.756,20)	31.858,03	33.048,90	(632.565,33)
1147	OBRIGACOES FISCAIS	89.717,04	1.072,85	19.972,55	108.616,74
1171	IRRF FOLHA	747,08	345,18	0,00	401,90
1155	ICMS	3.520,26	727,67	8.648,45	11.441,04
1082	PIS	8.623,85	0,00	2.019,98	10.643,83
1090	COFINS	39.735,59	0,00	9.304,12	49.039,71
1159	PARCELAMENTO IMPOSTOS FEDERAIS	32.738,27	0,00	0,00	32.738,27
1051	PARCELAMENTO SIMPLES	4.351,99	0,00	0,00	4.351,99
8788	PROVISÕES	8.762,03	10.224,74	1.462,71	0,00
1112	FERIAS	4.942,27	5.676,84	734,57	0,00
1120	DECIMO TERCEIRO SALARIO	1.533,75	1.880,29	346,54	0,00
3727	INSS SOBRE FERIAS	1.349,24	1.549,78	200,54	0,00
3743	FGTS SOBRE FERIAS	395,36	454,11	58,75	0,00
3735	INSS SOBRE 13º SALARIO	418,72	513,30	94,58	0,00
3751	FGTS SOBRE 13º SALARIO	122,69	150,42	27,73	0,00
1287	NÃO CIRCULANTE	2.729.395,44	101.006,22	41.858,03	2.670.247,25
1295	EXIGIVEL A LONGO PRAZO	2.729.395,44	101.006,22	41.858,03	2.670.247,25
1309	EMPRESTIMOS E FINANCIAMENTOS	2.359.751,92	100.115,42	31.858,03	2.291.494,53
1317	FINANCIAMENTOS	3.460.768,62	100.115,42	0,00	3.360.653,20
9598	ENCARGOS FINANC A TRANSCORRER S/EMPR E FIN	(1.101.016,70)	0,00	31.858,03	(1.069.158,67)
8869	OUTRAS OBRIGAÇÕES	369.643,52	890,80	10.000,00	378.752,72
8877	MÚTUOS - PARTES RELACIONADAS	369.643,52	890,80	10.000,00	378.752,72
1333	PATRIMONIO LIQUIDO	(633.515,93)	0,00	0,00	(633.515,93)
1341	CAPITAL SOCIAL	5.000,00	0,00	0,00	5.000,00
1350	CAPITAL SOCIAL REALIZADO	5.000,00	0,00	0,00	5.000,00
1368	CAPITAL SUBSCRITO	5.000,00	0,00	0,00	5.000,00
1465	LUCROS OU PREJUIZOS ACUMULADOS	(638.515,93)	0,00	0,00	(638.515,93)
1481	PREJUIZOS ACUMULADOS	(638.515,93)	0,00	0,00	(638.515,93)
1511	CONTAS DE RESULTADO	1.448.055,62	0,00	345.260,90	1.793.316,52
1520	RECEITA OPERACIONAL	1.446.855,62	0,00	345.260,90	1.792.116,52
1538	RECEITAS DIVERSAS	1.446.855,62	0,00	345.260,90	1.792.116,52
1546	RECEITA VENDA/REVENDA DE SERVS E PRODUTOS	1.444.164,82	0,00	345.260,90	1.789.425,72
1589	SERVIÇOS DE TRANSPORTE	471.903,92	0,00	122.398,80	594.302,72
3750	VENDA DE MERCADORIAS	972.260,90	0,00	222.862,10	1.195.123,00
2909	RECEITAS EVENTUAIS	2.690,80	0,00	0,00	2.690,80
2941	OUTRAS RECEITAS	2.690,80	0,00	0,00	2.690,80
2143	RESULTADOS NAO OPERACIONAIS	1.200,00	0,00	0,00	1.200,00
2151	RECEITAS NAO OPERACIONAIS	1.200,00	0,00	0,00	1.200,00
2160	GANHOS DE CAPITAL	1.200,00	0,00	0,00	1.200,00
2188	OUTRAS RECEITAS	1.200,00	0,00	0,00	1.200,00
1600	CONTAS DE RESULTADO	2.141.443,10	534.948,31	8.705,54	2.667.685,87
1619	DESPESAS/CUSTOS OPERACIONAIS	2.141.443,10	534.948,31	8.705,54	2.667.685,87
1627	DEDUCOES DAS VENDAS	65.725,05	19.972,55	0,00	85.697,60
1635	DEDUCOES DAS VENDAS	65.725,05	19.972,55	0,00	85.697,60
1678	ICMS	22.073,94	8.648,45	0,00	30.722,39
1686	PIS	7.786,41	2.019,98	0,00	9.806,39
1694	COFINS	35.864,70	9.304,12	0,00	45.168,82
1716	CUSTO DOS PROD/SERV. VENDIDOS	1.637.175,74	414.394,31	436,92	2.051.133,13
1724	MATERIAIS DIRETOS	750.850,89	179.705,70	436,92	930.119,67
3760	COMPRA DE MERCADORIAS	752.291,76	179.705,70	0,00	931.997,46
3574	ICMS SOBRE COMPRAS	(1.440,87)	0,00	436,92	(1.877,79)
1791	OUTROS CUSTOS	886.324,85	234.688,61	0,00	1.121.013,46
1856	INDENIZACOES	2.366,66	0,00	0,00	2.366,66
1880	DESPESAS C/VEICULOS	70.001,44	14.253,07	0,00	84.254,51
1902	DEPRECIACOES	293.878,82	89.098,93	0,00	382.975,75
2991	LANCHES E REFEICOES	334,80	54,50	0,00	389,10
1875	COMBUSTIVEIS E LUBRIFICANTES	500.442,55	131.284,11	0,00	631.726,66
3204	ORDENADOS E SALARIOS	11.715,05	0,00	0,00	11.715,05
3212	DECIMO TERCEIRO	1.166,66	0,00	0,00	1.166,66
3220	FERIAS	1.565,54	0,00	0,00	1.555,54
3271	FGTS	1.348,91	0,00	0,00	1.348,91
3280	INSS	3.516,82	0,00	0,00	3.516,82
2216	DESPESAS C/VENDAS	104.266,24	9.270,86	6.920,81	106.597,29
2224	DESPESAS C/VENDAS	104.266,24	9.270,86	6.920,81	106.597,29
4103	ORDENADOS E SALARIOS	57.814,83	5.743,78	2.878,86	60.878,96
4111	FERIAS	8.089,81	734,57	2.238,04	6.586,34

Maria Genelite Viviani Kopsch
CONTADORA CRC/SC 13.275/O-7
CPF: 418.574.029-87

Veloc
Brasil Ltda
CNPJ 14.215.012/0001-48

contábil SCI VISUAL Sucessor

Manoel de Jesus

VELOC BRASIL LTDA
Balancete de Verificação de 01/06/2022 a 30/06/2022

Folha: 3

Código	Nome	Saldo anterior	Débito	Crédito	Saldo atual
4120	13º SALARIO	5.338,87	346,54	6,07	5.679,34
4138	INSS	18.848,60	1.131,62	1.551,44	18.428,78
4146	FGTS	7.356,53	1.314,34	454,60	8.216,27
4480	INDENIZAÇÕES	6.598,21	0,00	0,00	6.598,21
4529	VALE TRANSPORTE	209,39	0,00	0,00	209,39
2348	DESPESAS ADMINISTRATIVAS	128.310,08	49.941,58	797,98	177.453,68
2356	DESPESAS ADMINISTRATIVAS	128.310,08	49.941,58	797,98	177.453,68
2364	DESPESAS COM PESSOAL	2.993,88	1.740,70	0,00	4.734,58
2372	PRO-LABORE	6.060,00	1.212,00	0,00	7.272,00
2380	ALUGUEL	2.500,00	500,00	0,00	3.000,00
2429	BENS DE NATUREZA PERMANENTE	13.358,68	108,00	0,00	13.466,68
2437	BRINDES	3.036,10	0,00	0,00	3.036,10
2445	COMUNICACOES	2.667,91	785,40	0,00	3.453,31
2461	DEPRECIACOES	1.151,00	324,92	0,00	1.475,92
2500	ENERGIA ELETRICA	2.956,15	632,26	0,00	3.588,41
2526	IMPOSTOS E TAXAS	3.594,16	0,00	0,00	3.594,16
2534	MANUTENCAO E REPAROS	11.561,73	578,60	0,00	12.140,33
2542	MATERIAL DE EXPEDIENTE	1.721,60	0,00	0,00	1.721,60
2550	MULTAS	2.741,73	1.095,69	0,00	3.837,42
2569	SEGUROS	27.156,50	5.954,76	0,00	33.111,26
2577	SERVICOS DE TERCEIROS	9.102,78	5.775,18	0,00	14.877,96
2976	MATERIAL DE ESCRITORIO	100,00	190,00	0,00	290,00
3069	INDENIZACOES	510,00	0,00	0,00	510,00
3166	FGTS	87,36	0,00	0,00	87,36
3255	PROPAGANDA E PUBLICIDADE	3.500,00	0,00	0,00	3.500,00
3450	INSS	1.424,94	242,40	0,00	1.667,34
3484	FRETES E CARRETOS	0,00	100,00	0,00	100,00
3522	CORREIOS E TELEGRAFOS	27,40	0,00	0,00	27,40
3921	SALARIOS E ORDENADOS	780,00	0,00	0,00	780,00
3956	AGUA	516,70	233,71	0,00	750,41
4000	PEDAGIO	15.411,81	26.138,80	0,00	41.550,61
4065	HONORARIOS ADVOCATICIOS	0,00	624,59	0,00	624,59
4200	ASSISTENCIA MEDICA	0,00	797,98	797,98	0,00
3958	MATERIAL LIMPEZA	79,25	0,00	0,00	79,25
3960	MATERIAIS DE INFORMATICA	577,80	0,00	0,00	577,80
4108	DESPESAS COM ESTACIONAMENTO	73,00	0,00	0,00	73,00
8435	DOMINIOS E REGISTROS	1.976,70	359,40	0,00	2.336,10
3873	SOFTWARE	5.285,15	1.039,52	0,00	6.324,67
8281	ICMS S/ ATIVO IMOBILIZADO NÃO APROVEITADO	7.357,75	1.507,67	0,00	8.865,42
2593	DESPESAS FINANCEIRAS	170.129,86	41.297,06	540,83	210.886,09
2607	DESPESAS FINANCEIRAS	170.129,86	41.297,06	540,83	210.886,09
2615	JUROS DIVERSOS	111.313,33	40.897,59	540,83	151.670,09
3000	OUTRAS DESPESAS FINANCEIRAS	56.840,09	0,00	0,00	56.840,09
3298	DESPESAS BANCARIAS	1.976,44	399,47	0,00	2.375,91
3700	DESPESAS TRIBUTARIAS	35.846,13	71,95	0,00	35.918,08
3705	DESPESAS TRIBUTARIAS	35.846,13	71,95	0,00	35.918,08
3720	ALVARÁ DE LOCALIZAÇÃO	231,96	0,00	0,00	231,96
3730	IPVA	9.675,41	0,00	0,00	9.675,41
3740	TAXAS DIVERSAS	19.398,76	71,95	0,00	19.470,71
3930	IPTU	6.540,00	0,00	0,00	6.540,00

 Maria Genesite Viviani Kopsel
 CONTADORA CRC/SC 13.275/0-7
 CPF: 418.674.029-07

Veloc
 Brasil Ltda
 CNPJ 14.215.012/0001-41



VELOC BRASIL LTDA
Balancete de Verificação de 01/07/2022 a 31/07/2022

Folha: 1

Código	Nome	Saldo anterior	Débito	Crédito	Saldo atual
19	ATIVO	5.109.454,20	1.343.106,70	1.405.849,50	5.046.711,40
27	CIRCULANTE	346.067,89	1.339.476,70	1.316.427,65	369.116,94
35	CAIXA E EQUIVALENTES	27.039,25	636.203,31	630.004,88	33.237,68
43	CAIXA GERAL	5.786,52	115.877,63	117.678,39	3.985,76
51	CAIXA MATRIZ	5.786,52	115.877,63	117.678,39	3.985,76
86	BANCOS CONTA MOVIMENTO	13.624,82	512.648,01	505.139,66	21.133,17
94	BANCO DO BRASIL	0,00	56.282,24	56.282,24	0,00
98	MAXICRÉDITO	11.945,29	337.348,77	328.409,87	20.884,19
153	VIACREDI	1.552,02	115.277,00	116.586,22	242,80
8322	TRANSPOCRED	127,51	3.740,00	3.861,33	6,18
159	BANCOS CONTA APLICACOES	7.627,91	7.677,67	7.186,83	8.118,75
167	BANCO DO BRASIL - DI AGIL	0,00	7.186,83	7.186,83	0,00
3182	TIT. CAP. OUROCAP	6.329,82	430,84	0,00	6.760,66
211	VIACREDI	1.228,09	50,00	0,00	1.278,09
8340	TRANSPOCRED	70,00	10,00	0,00	80,00
213	CREDITOS	248.758,90	703.273,39	682.860,09	269.172,20
8680	ADIANTAMENTOS	79.897,35	130.299,37	156.498,26	53.698,46
361	ADIANTAMENTO A FORNECEDORES	79.898,30	130.298,00	156.497,21	53.697,09
370	ADIANTAMENTO DE SALÁRIOS / PRO-LABORE	1,05	1,37	1,05	1,37
221	CLIENTES	0,00	570.997,69	524.075,80	46.921,89
230	DUPLICATAS EM CARTEIRA	0,00	570.997,69	524.075,80	46.921,89
299	TRIBUTOS A RECUPERAR	62.176,48	487,64	2.286,03	60.378,09
329	IPI A RECUPERAR	7,20	0,00	0,00	7,20
310	ICMS A RECUPERAR	62.169,28	487,64	2.286,03	60.370,89
8699	TRIBUTOS A COMPENSAR	9.595,47	0,00	0,00	9.595,47
312	IRPJ A RESTITUIR OU COMPENSAR	5.997,17	0,00	0,00	5.997,17
313	C.S. A RESTITUIR OU COMPENSAR	3.598,30	0,00	0,00	3.598,30
353	OUTROS CREDITOS	97.089,60	1.488,69	0,00	98.578,29
445	CONSORCIOS	97.089,60	1.488,69	0,00	98.578,29
450	ESTOQUES	41.169,45	0,00	0,00	41.169,45
8702	ESTOQUES DE MERCADORIAS	41.169,45	0,00	0,00	41.169,45
507	MERCADORIAS PARA REVENDA	41.169,45	0,00	0,00	41.169,45
574	DESPESAS ANTECIPADAS	29.100,29	0,00	3.562,68	25.537,61
582	DESPESAS ANTECIPADAS	29.100,29	0,00	3.562,68	25.537,61
590	PREMIOS DE SEGUROS	29.100,29	0,00	3.562,68	25.537,61
639	NÃO CIRCULANTE	4.763.386,31	3.630,00	89.421,85	4.677.594,46
698	INVESTIMENTOS	16.075,73	130,00	0,00	16.205,73
701	INVESTIMENTOS	16.075,73	130,00	0,00	16.205,73
10065	INVESTIMENTOS	16.075,73	130,00	0,00	16.205,73
8451	VIACREDI - COTAS DE CAPITAL	11.090,02	0,00	0,00	11.090,02
8460	TRANSPOCRED - COTAS DE CAPITAL	1.225,00	130,00	0,00	1.355,00
8478	MAXICRÉDITO - COTAS DE CAPITAL	3.760,71	0,00	0,00	3.760,71
736	IMOBILIZADO	4.747.310,58	3.500,00	89.421,85	4.661.388,73
744	BENS EM OPERACAO	5.370.414,53	0,00	0,00	5.370.414,53
779	INSTALACOES	7.579,70	0,00	0,00	7.579,70
795	MOVEIS E UTENSILIOS	2.627,13	0,00	0,00	2.627,13
809	VEICULOS	5.345.815,70	0,00	0,00	5.345.815,70
825	EQUIPAMENTOS DE COMPUTAÇÃO	14.392,00	0,00	0,00	14.392,00
876	DEPRECIACOES ACUMULADAS	(623.103,95)	3.500,00	89.421,85	(709.025,80)
885	DEPRECIACAO - MOVEIS E UTENSILIOS	(121,03)	0,00	21,89	(142,92)
886	DEPRECIACAO - EQUIP. COMPUTACAO	(2.890,31)	0,00	239,87	(3.130,18)
888	DEPRECIACAO - INSTALACOES	(505,29)	0,00	63,16	(568,45)
883	DEPRECIACAO - VEICULOS	(619.587,32)	3.500,00	89.096,93	(705.184,25)
922	PASSIVO	5.983.823,55	578.747,48	503.813,69	5.908.889,76
930	CIRCULANTE	3.947.092,23	414.174,49	471.298,45	4.004.216,19
949	CURTO PRAZO	3.947.092,23	414.174,49	471.298,45	4.004.216,19
1031	BENEFICIOS E ENCARGOS SOCIAIS	40.197,46	2.576,69	1.454,72	39.075,49
1058	INSS	37.620,77	0,00	375,72	37.996,49
1066	FGTS	1.497,69	1.497,69	0,00	0,00
1023	PRO-LABORE	1.079,00	1.079,00	1.079,00	1.079,00
3158	FORNECEDORES	671,10	157.204,91	157.204,91	671,10
965	FORNECEDORES DIVERSOS	671,10	157.204,91	157.204,91	671,10
1198	OUTRAS CONTAS A PAGAR	276.104,72	182.931,41	119.106,22	212.279,53
4561	CONTAS A PAGAR	82.896,13	88.738,55	105.379,45	99.337,03
1200	ADIANTAMENTO DE CLIENTES	80.406,09	93.692,86	13.228,77	0,00
4170	ALUGUEIS A PAGAR	600,00	500,00	500,00	500,00
1236	SEGUROS	20.499,00	0,00	0,00	20.499,99
1260	CREDORES DIVERSOS	91.942,61	0,00	0,00	91.942,51
8818	EMPRESTIMOS OU FINANCIAMENTOS	3.521.502,21	70.692,10	149.928,09	3.600.738,20

Maria Georgete Viviani Kopsch
CONTADORA CRC/SC 13.276/0-7
CPF: 418.674.029-87

Veloc
Brasil Ltda
CNPJ 14.215.012/0001-48

contábil SCI VISUAL Sucessor

VELOC BRASIL LTDA
Balancete de Verificação de 01/07/2022 a 31/07/2022

Folha: 2

Código	Nome	Saldo anterior	Débito	Crédito	Saldo atual
973	EMPRESTIMOS E FINANCIAMENTOS	4.154.067,54	38.834,07	116.879,19	4.232.112,66
981	ENCARGOS FINANC A TRANSCORRER S/EMPR E FI	(632.565,33)	31.858,03	33.048,90	(631.374,46)
1147	OBRIGACOES FISCAIS	108.616,74	769,38	43.604,51	151.451,87
1171	IRRF FOLHA	401,90	0,00	0,00	401,90
1155	ICMS	11.441,04	769,38	11.450,06	22.121,72
1082	PIS	10.643,83	0,00	5.735,67	16.379,50
1090	COFINS	49.039,71	0,00	26.418,78	75.458,49
1159	PARCELAMENTO IMPOSTOS FEDERAIS	32.738,27	0,00	0,00	32.738,27
1051	PARCELAMENTO SIMPLES	4.351,99	0,00	0,00	4.351,99
1287	NÃO CIRCULANTE	2.670.247,25	164.572,99	32.515,24	2.538.189,50
1295	EXIGIVEL A LONGO PRAZO	2.670.247,25	164.572,99	32.515,24	2.538.189,50
1309	EMPRESTIMOS E FINANCIAMENTOS	2.291.494,53	101.872,65	32.515,24	2.222.137,12
1317	FINANCIAMENTOS	3.360.653,20	100.115,42	657,21	3.261.194,99
9598	ENCARGOS FINAN A TRANSCORRER S/EMPR E FIN	(1.069.158,67)	1.757,23	31.858,03	(1.039.057,87)
8869	OUTRAS OBRIGAÇÕES	378.752,72	62.700,34	0,00	316.052,38
8877	MÚTUOS - PARTES RELACIONADAS	378.752,72	62.700,34	0,00	316.052,38
1333	PATRIMONIO LIQUIDO	(633.515,93)	0,00	0,00	(633.515,93)
1341	CAPITAL SOCIAL	5.000,00	0,00	0,00	5.000,00
1350	CAPITAL SOCIAL REALIZADO	5.000,00	0,00	0,00	5.000,00
1368	CAPITAL SUBSCRITO	5.000,00	0,00	0,00	5.000,00
1465	LUCROS OU PREJUIZOS ACUMULADOS	(638.515,93)	0,00	0,00	(638.515,93)
1481	PREJUIZOS ACUMULADOS	(638.515,93)	0,00	0,00	(638.515,93)
1511	CONTAS DE RESULTADO	1.793.316,52	0,00	549.589,83	2.342.906,35
1520	RECEITA OPERACIONAL	1.792.116,52	0,00	549.589,83	2.341.706,35
1538	RECEITAS DIVERSAS	1.792.116,52	0,00	549.589,83	2.341.706,35
1546	RECEITA VENDA/REVENDA DE SERVS.E PRODUTOS	1.789.425,72	0,00	549.589,83	2.339.015,55
1562	VENDA DE SERVICOS	0,00	0,00	3.500,00	3.500,00
1589	SERVIÇOS DE TRANSPORTE	594.302,72	0,00	347.615,53	941.918,25
3750	VENDA DE MERCADORIAS	1.195.123,00	0,00	198.474,30	1.393.597,30
2909	RECEITAS EVENTUAIS	2.690,80	0,00	0,00	2.690,80
2941	OUTRAS RECEITAS	2.690,80	0,00	0,00	2.690,80
2143	RESULTADOS NAO OPERACIONAIS	1.200,00	0,00	0,00	1.200,00
2151	RECEITAS NAO OPERACIONAIS	1.200,00	0,00	0,00	1.200,00
2160	GANHOS DE CAPITAL	1.200,00	0,00	0,00	1.200,00
2188	OUTRAS RECEITAS	1.200,00	0,00	0,00	1.200,00
1600	CONTAS DE RESULTADO	2.667.685,87	546.574,43	9.175,59	3.205.084,71
1619	DESpesas/CUSTOS OPERACIONAIS	2.667.685,87	546.574,43	9.175,59	3.205.084,71
1627	DEDUCOES DAS VENDAS	85.697,60	43.604,51	0,00	129.302,11
1635	DEDUCOES DAS VENDAS	85.697,60	43.604,51	0,00	129.302,11
1678	ICMS	30.722,39	11.450,06	0,00	42.172,45
1686	PIS	9.806,39	5.735,67	0,00	15.542,06
1694	COFINS	45.168,82	26.418,78	0,00	71.587,60
1716	CUSTO DOS PROD/SERV. VENDIDOS	2.051.133,13	429.736,69	3.990,36	2.476.879,46
1724	MATERIAIS DIRETOS	930.119,67	157.508,91	487,64	1.087.140,94
3760	COMPRA DE MERCADORIAS	931.997,46	157.508,91	0,00	1.089.506,37
3574	ICMS SOBRE COMPRAS	(1.877,79)	0,00	487,64	(2.365,43)
1781	OUTROS CUSTOS	1.121.013,46	272.227,78	3.502,72	1.389.738,52
1856	INDENIZACOES	2.366,66	0,00	0,00	2.366,66
1880	DESpesas C/VEICULOS	84.254,51	27.136,62	0,00	111.391,13
1902	DEPRECIACOES	382.975,75	89.096,93	3.500,00	468.572,68
2991	LANCHES E REFEICOES	389,10	0,00	0,00	389,10
1875	COMBUSTIVEIS E LUBRIFICANTES	631.726,66	155.994,23	0,00	787.720,89
3204	ORDENADOS E SALARIOS	11.715,05	0,00	0,00	11.715,05
3212	DECIMO TERCEIRO	1.166,66	0,00	0,00	1.166,66
3220	FERIAS	1.555,54	0,00	0,00	1.555,54
3271	FGTS	1.346,91	0,00	2,72	1.344,19
3280	INSS	3.516,62	0,00	0,00	3.516,62
2216	DESpesas C/VENDAS	106.597,29	2.679,66	2.679,66	106.597,29
2224	DESpesas C/VENDAS	106.597,20	2.679,66	2.679,66	106.597,29
4103	ORDENADOS E SALARIOS	60.878,96	2.670,66	2.679,66	60.878,96
4111	FERIAS	6.586,34	0,00	0,00	6.586,34
4120	13º SALARIO	5.679,34	0,00	0,00	5.679,34
4138	INSS	18.428,70	0,00	0,00	18.428,78
4146	FGTS	8.216,27	0,00	0,00	8.216,27
4480	INDENIZACOES	6.598,21	0,00	0,00	6.598,21
4529	VALE TRANSPORTE	209,39	0,00	0,00	209,39
2348	DESpesas ADMINISTRATIVAS	177.453,68	33.319,74	732,72	210.040,70
2356	DESpesas ADMINISTRATIVAS	177.453,68	33.319,74	732,72	210.040,70

Maria Genelite Viviani Kopsch
 CONTADOR(A) CRC/SC 13.27510-7
 CPF: 418.574.029-87

Veloc
 Brasil Ltda

contábil SCI VISUAL Sucessor

CNPJ 14.215.012/0001-48

VELOC BRASIL LTDA
Balancete de Verificação de 01/07/2022 a 31/07/2022

Folha: 3

Código	Nome	Saldo anterior	Débito	Crédito	Saldo atual
2364	DESPESAS COM PESSOAL	4.734,58	21,00	0,00	4.755,58
2372	PRO-LABORE	7.272,00	1.212,00	0,00	8.484,00
2380	ALUGUEL	3.000,00	500,00	0,00	3.500,00
2429	BENS DE NATUREZA PERMANENTE	13.466,68	0,00	0,00	13.466,68
2437	BRINDES	3.036,10	0,00	0,00	3.036,10
2445	COMUNICACOES	3.453,31	731,57	0,00	4.184,88
2461	DEPRECIACOES	1.475,92	324,92	0,00	1.800,84
2500	ENERGIA ELETRICA	3.588,41	0,00	0,00	3.588,41
2526	IMPOSTOS E TAXAS	3.594,16	0,00	0,00	3.594,16
2534	MANUTENCAO E REPAROS	12.140,33	140,00	0,00	12.280,33
2542	MATERIAL DE EXPEDIENTE	1.721,60	0,00	0,00	1.721,60
2550	MULTAS	3.837,42	162,03	0,00	3.999,45
2569	SEGUROS	33.111,26	9.699,21	0,00	42.810,47
2577	SERVICOS DE TERCEIROS	14.877,96	8.034,74	0,00	22.912,70
2976	MATERIAL DE ESCRITORIO	290,00	0,00	0,00	290,00
3069	INDENIZACOES	510,00	0,00	0,00	510,00
3166	FGTS	87,36	0,00	0,00	87,36
3255	PROPAGANDA E PUBLICIDADE	3.500,00	0,00	0,00	3.500,00
3450	INSS	1.667,34	242,40	0,00	1.909,74
3484	FRETES E CARRETOS	100,00	0,00	0,00	100,00
3522	CORREIOS E TELEGRAFOS	27,40	0,00	0,00	27,40
3921	SALARIOS E ORDENADOS	780,00	0,00	0,00	780,00
3956	AGUA	750,41	0,00	0,00	750,41
4000	PEDAGIO	41.550,61	7.897,58	0,00	49.448,19
4065	HONORARIOS ADVOCATICIOS	624,59	0,00	0,00	624,59
4200	ASSISTENCIA MEDICA	0,00	732,72	732,72	0,00
3958	MATERIAL LIMPEZA	79,25	68,00	0,00	147,25
3960	MATERIAIS DE INFORMATICA	577,80	0,00	0,00	577,80
4108	DESPESAS COM ESTACIONAMENTO	73,00	0,00	0,00	73,00
8435	DOMINIOS E REGISTROS	2.336,10	359,40	0,00	2.695,50
3873	SOFTWARE	6.324,67	1.677,52	0,00	8.002,19
8281	ICMS S/ ATIVO IMOBILIZADO NÃO APROVEITADO	8.865,42	1.516,65	0,00	10.382,07
2593	DESPESAS FINANCEIRAS	210.886,09	36.774,61	1.772,85	245.887,85
2607	DESPESAS FINANCEIRAS	210.886,09	36.774,61	1.772,85	245.887,85
2615	JUROS DIVERSOS	151.670,09	36.346,73	1.772,85	186.243,97
3000	OUTRAS DESPESAS FINANCEIRAS	56.840,09	0,00	0,00	56.840,09
3298	DESPESAS BANCARIAS	2.375,91	427,88	0,00	2.803,79
3700	DESPESAS TRIBUTARIAS	35.918,08	459,22	0,00	36.377,30
3705	DESPESAS TRIBUTARIAS	35.918,08	459,22	0,00	36.377,30
3720	ALVARÁ DE LOCALIZAÇÃO	231,96	0,00	0,00	231,96
3730	IPVA	9.675,41	0,00	0,00	9.675,41
3740	TAXAS DIVERSAS	19.470,71	84,42	0,00	19.555,13
3930	IPTU	6.540,00	0,00	0,00	6.540,00
4030	ALVARA SANITARIO	0,00	374,80	0,00	374,80

Maria Genelife Viviani Kopsch
CONTADORA CRC/SC 13.275/0-7
CPF: 418.574.029-87

Veloc
Brasil Ltda
CNPJ 14.215.012/0001-48
Marcos de Lima

VELOC BRASIL LTDA
Balancete de Verificação de 01/08/2022 a 31/08/2022

Folha: 1

Código	Nome	Saldo anterior	Débito	Crédito	Saldo atual
19	A T I V O	5.059.238,47	2.095.610,74	2.221.930,04	4.932.919,17
27	CIRCULANTE	381.644,01	1.975.447,40	1.860.124,85	496.966,56
35	CAIXA E EQUIVALENTES	45.764,75	961.405,37	985.006,33	22.163,79
43	CAIXA GERAL	16.512,83	46.601,90	55.897,22	7.217,51
51	CAIXA MATRIZ	16.512,83	46.601,90	55.897,22	7.217,51
86	BANCOS CONTA MOVIMENTO	21.133,17	914.743,47	929.109,11	6.767,53
94	BANCO DO BRASIL	0,00	92.659,34	92.659,34	0,00
98	MAXICRÉDITO	20.884,19	510.379,28	525.335,73	5.927,74
153	VIACREDI	242,80	309.410,85	309.184,40	469,25
8322	TRANSPOCRED	6,18	2.294,00	1.929,64	370,54
159	BANCOS CONTA APLICACOES	8.118,75	60,00	0,00	8.178,75
3182	TIT. CAP. OUROCAP	6.760,66	0,00	0,00	6.760,66
211	VIACREDI	1.278,09	50,00	0,00	1.328,09
8340	TRANSPOCRED	80,00	10,00	0,00	90,00
213	CREDITOS	269.172,20	1.014.042,03	871.555,84	411.658,39
8680	ADIANTAMENTOS	53.698,46	162.987,36	175.166,62	41.519,20
361	ADIANTAMENTO A FORNECEDORES	53.697,09	162.986,67	175.165,25	41.518,51
370	ADIANTAMENTO DE SALÁRIOS / PRO-LOBORE	1,37	0,69	1,37	0,69
221	CLIENTES	46.921,89	845.228,26	692.245,70	199.904,45
230	DUPLICATAS EM CARTEIRA	46.921,89	845.228,26	692.245,70	199.904,45
299	TRIBUTOS A RECUPERAR	60.378,09	2.345,13	4.143,52	58.579,70
329	IPÍ A RECUPERAR	7,20	0,00	0,00	7,20
310	ICMS A RECUPERAR	60.370,89	2.345,13	4.143,52	58.572,50
8699	TRIBUTOS A COMPENSAR	9.595,47	0,00	0,00	9.595,47
312	IRPJ A RESTITUIR OU COMPENSAR	5.997,17	0,00	0,00	5.997,17
313	C.S. A RESTITUIR OU COMPENSAR	3.598,30	0,00	0,00	3.598,30
353	OUTROS CREDITOS	98.578,29	3.481,28	0,00	102.059,57
445	CONSORCIOS	98.578,29	3.481,28	0,00	102.059,57
450	ESTOQUES	41.169,45	0,00	0,00	41.169,45
8702	ESTOQUES DE MERCADORIAS	41.169,45	0,00	0,00	41.169,45
507	MERCADORIAS PARA REVENDA	41.169,45	0,00	0,00	41.169,45
574	DESPESAS ANTECIPADAS	25.537,61	0,00	3.562,68	21.974,93
582	DESPESAS ANTECIPADAS	25.537,61	0,00	3.562,68	21.974,93
590	PREMIOS DE SEGUROS	25.537,61	0,00	3.562,68	21.974,93
639	NÃO CIRCULANTE	4.677.594,46	120.163,34	361.805,19	4.435.952,61
698	INVESTIMENTOS	16.205,73	130,00	0,00	16.335,73
701	INVESTIMENTOS	16.205,73	130,00	0,00	16.335,73
10065	INVESTIMENTOS	16.205,73	130,00	0,00	16.335,73
8451	VIACREDI - COTAS DE CAPITAL	11.090,02	80,00	0,00	11.170,02
8460	TRANSPOCRED - COTAS DE CAPITAL	1.355,00	50,00	0,00	1.405,00
8478	MAXICRÉDITO - COTAS DE CAPITAL	3.760,71	0,00	0,00	3.760,71
736	IMOBILIZADO	4.661.388,73	120.033,34	361.805,19	4.419.616,88
744	BENS EM OPERACAO	5.370.414,53	0,00	277.000,00	5.093.414,53
779	INSTALACOES	7.579,70	0,00	0,00	7.579,70
795	MOVEIS E UTENSILIOS	2.627,13	0,00	0,00	2.627,13
809	VEICULOS	5.345.815,70	0,00	277.000,00	5.068.815,70
825	EQUIPAMENTOS DE COMPUTAÇÃO	14.392,00	0,00	0,00	14.392,00
876	DEPRECIAÇÕES ACUMULADAS	(709.025,80)	120.033,34	84.805,19	(673.797,65)
885	DEPRECIAÇÃO - MOVEIS E UTENSILIOS	(142,92)	0,00	21,89	(164,81)
886	DEPRECIAÇÃO - EQUIP. COMPUTACAO	(3.130,18)	0,00	239,87	(3.370,05)
888	DEPRECIAÇÃO - INSTALACOES	(568,45)	0,00	63,16	(631,61)
883	DEPRECIAÇÃO - VEICULOS	(705.184,25)	120.033,34	84.480,27	(669.631,18)
922	P A S S I V O	5.921.615,99	3.814.975,34	3.591.398,33	5.698.038,98
930	CIRCULANTE	4.016.942,42	2.877.501,22	1.979.104,77	3.118.545,97
949	CURTO PRAZO	4.016.942,42	2.877.501,22	1.979.104,77	3.118.545,97
1031	BENEFICIOS E ENCARGOS SOCIAIS	39.075,49	1.454,72	1.453,72	39.074,49
1058	INSS	37.996,49	375,72	375,72	37.996,49
1023	PRO-LOBORE	1.079,00	1.079,00	1.078,00	1.078,00
3158	FORNECEDORES	675,00	267.131,53	291.809,06	25.352,53
965	FORNECEDORES DIVERSOS	675,00	267.131,53	291.809,06	25.352,53
1198	OUTRAS CONTAS A PAGAR	224.829,07	172.582,41	57.578,78	109.825,44
4561	CONTAS A PAGAR	111.886,57	80.139,90	57.078,78	88.825,45
4170	ALUGUEIS A PAGAR	500,00	500,00	500,00	500,00
1236	SEGUROS	20.499,99	0,00	0,00	20.499,99
1260	CREDORES DIVERSOS	91.942,51	91.942,51	0,00	0,00
8818	EMPRESTIMOS OU FINANCIAMENTOS	3.600.738,20	2.420.138,63	1.518.382,61	2.698.982,18
973	EMPRESTIMOS E FINANCIAMENTOS	4.232.112,66	1.651.208,82	1.093.947,56	3.674.851,40
981	ENCARGOS FINANC A TRANSCORRER S/EMPR E FI	(631.374,46)	768.929,81	424.435,05	(975.869,22)
1147	OBRIGACOES FISCAIS	151.624,66	16.193,93	109.880,60	245.311,33

VELOC BRASIL LTDA
Balancete de Verificação de 01/08/2022 a 31/08/2022

Folha: 2

Código	Nome	Saldo anterior	Débito	Crédito	Saldo atual
1171	IRRF FOLHA	401,90	0,00	0,00	401,90
1155	ICMS	22.121,72	3.041,92	60.175,58	79.255,38
1082	PIS	16.379,10	0,00	5.369,32	21.748,42
1090	COFINS	75.456,68	0,00	24.731,42	100.188,10
1050	SIMPLES	0,00	0,00	7.051,35	7.051,35
1180	ISS	175,00	175,00	0,00	0,00
1159	PARCELAMENTO IMPOSTOS FEDERAIS	32.738,27	0,00	0,00	32.738,27
8225	DIVIDA ATIVA - FEDERAL	0,00	5.110,03	9.037,94	3.927,91
1051	PARCELAMENTO SIMPLES	4.351,99	7.866,98	3.514,99	0,00
1287	NÃO CIRCULANTE	2.538.189,50	937.474,12	1.612.293,56	3.213.008,94
1295	EXIGIVEL A LONGO PRAZO	2.538.189,50	937.474,12	1.612.293,56	3.213.008,94
1309	EMPRESTIMOS E FINANCIAMENTOS	2.222.137,12	747.114,19	1.520.351,05	2.995.373,98
1317	FINANCIAMENTOS	3.261.194,99	322.679,14	1.520.351,05	4.458.866,90
9598	ENCARGOS FINAN A TRANSCORRER S/EMPR E FIN	(1.039.057,87)	424.435,05	0,00	(1.463.492,92)
8869	OUTRAS OBRIGAÇÕES	316.052,38	190.359,93	91.942,51	217.634,96
8877	MÚTUOS - PARTES RELACIONADAS	316.052,38	190.359,93	91.942,51	217.634,96
1333	PATRIMONIO LIQUIDO	(633.515,93)	0,00	0,00	(633.515,93)
1341	CAPITAL SOCIAL	5.000,00	0,00	0,00	5.000,00
1350	CAPITAL SOCIAL REALIZADO	5.000,00	0,00	0,00	5.000,00
1368	CAPITAL SUBSCRITO	5.000,00	0,00	0,00	5.000,00
1465	LUCROS OU PREJUIZOS ACUMULADOS	(638.515,93)	0,00	0,00	(638.515,93)
1481	PREJUIZOS ACUMULADOS	(638.515,93)	0,00	0,00	(638.515,93)
1511	CONTAS DE RESULTADO	2.342.906,35	0,00	688.261,60	3.031.167,95
1520	RECEITA OPERACIONAL	2.341.706,35	0,00	535.228,26	2.876.934,61
1538	RECEITAS DIVERSAS	2.341.706,35	0,00	535.228,26	2.876.934,61
1546	RECEITA VENDA/REVENDA DE SERV.S E PRODUTOS	2.339.015,55	0,00	535.228,26	2.874.243,81
1562	VENDA DE SERVICOS	3.500,00	0,00	0,00	3.500,00
1589	SERVIÇOS DE TRANSPORTE	941.918,25	0,00	325.413,46	1.267.331,71
3750	VENDA DE MERCADORIAS	1.393.597,30	0,00	209.814,80	1.603.412,10
2909	RECEITAS EVENTUAIS	2.690,80	0,00	0,00	2.690,80
2941	OUTRAS RECEITAS	2.690,80	0,00	0,00	2.690,80
2143	RESULTADOS NAO OPERACIONAIS	1.200,00	0,00	153.033,34	154.233,34
2151	RECEITAS NAO OPERACIONAIS	1.200,00	0,00	153.033,34	154.233,34
2160	GANHOS DE CAPITAL	1.200,00	0,00	153.033,34	154.233,34
2186	IMOBILIZADO	0,00	0,00	153.033,34	153.033,34
2188	OUTRAS RECEITAS	1.200,00	0,00	0,00	1.200,00
1600	CONTAS DE RESULTADO	3.205.283,87	597.600,54	6.596,65	3.796.287,76
1619	DESPESAS/CUSTOS OPERACIONAIS	3.205.283,87	597.600,54	6.596,65	3.796.287,76
1627	DEDUCOES DAS VENDAS	129.474,90	90.276,32	0,00	219.751,22
1635	DEDUCOES DAS VENDAS	129.474,90	90.276,32	0,00	219.751,22
1678	ICMS	42.172,45	60.175,58	0,00	102.348,03
1686	PIS	15.541,66	5.369,32	0,00	20.910,98
1694	COFINS	71.585,79	24.731,42	0,00	96.317,21
1708	ISS	175,00	0,00	0,00	175,00
1716	CUSTO DOS PROD/SERV. VENDIDOS	2.476.879,46	168.919,23	2.345,13	2.643.453,56
1724	MATERIAIS DIRETOS	1.087.140,94	168.629,23	2.345,13	1.253.425,04
3760	COMPRA DE MERCADORIAS	1.089.506,37	168.629,23	0,00	1.258.135,60
3574	ICMS SOBRE COMPRAS	(2.365,43)	0,00	2.345,13	(4.710,56)
1791	OUTROS CUSTOS	1.389.738,52	290,00	0,00	1.390.028,52
1856	INDENIZACOES	2.366,66	0,00	0,00	2.366,66
1880	DESPESAS C/VEICULOS	111.391,13	105,00	0,00	111.496,13
1902	DEPRECIACOES	468.572,68	0,00	0,00	468.572,68
2950	CUSTOS GERAIS	0,00	185,00	0,00	185,00
2991	LANCHES E REFEICOES	389,10	0,00	0,00	389,10
1875	COMBUSTIVEIS E LUBRIFICANTES	787.720,89	0,00	0,00	787.720,89
3204	ORDENADOS E SALARIOS	11.715,05	0,00	0,00	11.715,05
3212	DÉCIMO TERCEIRO	1.166,66	0,00	0,00	1.166,66
3220	FERIAS	1.555,54	0,00	0,00	1.555,54
3271	FGTS	1.344,19	0,00	0,00	1.344,19
3280	INSS	3.516,62	0,00	0,00	3.516,62
2216	DESPESAS C/VENDAS	106.597,29	185.912,81	2.679,66	289.830,44
2224	DESPESAS C/VENDAS	106.597,29	185.912,81	2.679,66	289.830,44
3425	COMBUSTIVEIS E LUBRIFICANTES	0,00	183.233,15	0,00	183.233,15
4103	ORDENADOS E SALARIOS	60.878,96	2.679,66	2.679,66	60.878,96
4111	FERIAS	6.586,34	0,00	0,00	6.586,34
4120	13º SALARIO	5.679,34	0,00	0,00	5.679,34
4138	INSS	18.428,78	0,00	0,00	18.428,78
4146	FGTS	8.216,27	0,00	0,00	8.216,27

VELOC BRASIL LTDA
Balancete de Verificação de 01/08/2022 a 31/08/2022

Folha: 3

Código	Nome	Saldo anterior	Débito	Crédito	Saldo atual
4480	INDENIZAÇÕES	6.598,21	0,00	0,00	6.598,21
4529	VALE TRANSPORTE	209,39	0,00	0,00	209,39
2348	DESPESAS ADMINISTRATIVAS	210.040,70	151.520,59	817,54	360.743,75
2356	DESPESAS ADMINISTRATIVAS	210.040,70	151.520,59	817,54	360.743,75
2364	DESPESAS COM PESSOAL	4.755,58	0,00	0,00	4.755,58
2372	PRO-LABORE	8.484,00	1.212,00	0,00	9.696,00
2380	ALUGUEL	3.500,00	500,00	0,00	4.000,00
2429	BENS DE NATUREZA PERMANENTE	13.466,68	0,00	0,00	13.466,68
2437	BRINDES	3.036,10	0,00	0,00	3.036,10
2445	COMUNICACOES	4.184,88	720,22	0,00	4.905,10
2461	DEPRECIACOES	1.800,84	84.805,19	0,00	86.606,03
2488	DESPESAS COM VEICULOS	0,00	8.827,87	0,00	8.827,87
2500	ENERGIA ELETRICA	3.588,41	753,62	0,00	4.342,03
2526	IMPOSTOS E TAXAS	3.594,16	0,00	0,00	3.594,16
2534	MANUTENCAO E REPAROS	12.280,33	0,00	0,00	12.280,33
2542	MATERIAL DE EXPEDIENTE	1.721,60	0,00	0,00	1.721,60
2550	MULTAS	3.999,45	9.016,14	0,00	13.015,59
2569	SEGUROS	42.810,47	5.072,65	0,00	47.883,12
2577	SERVICOS DE TERCEIROS	22.912,70	10.983,60	0,00	33.896,30
2976	MATERIAL DE ESCRITORIO	290,00	0,00	0,00	290,00
3069	INDENIZACOES	510,00	0,00	0,00	510,00
3082	DESPESAS DE CARTORIO	0,00	28,00	0,00	28,00
3166	FGTS	87,36	0,00	0,00	87,36
3255	PROPAGANDA E PUBLICIDADE	3.500,00	0,00	0,00	3.500,00
3263	LANCHES E REFEIÇÕES	0,00	489,50	0,00	489,50
3441	COMBUSTIVEIS E LUBRIFICANTES	0,00	13.357,85	0,00	13.357,85
3450	INSS	1.909,74	242,40	0,00	2.152,14
3484	FRETES E CARRETOS	100,00	0,00	0,00	100,00
3522	CORREIOS E TELEGRAFOS	27,40	0,00	0,00	27,40
3921	SALARIOS E ORDENADOS	780,00	0,00	0,00	780,00
3956	AGUA	750,41	95,39	0,00	845,80
4000	PEDAGIO	49.448,19	12.491,25	0,00	61.939,44
4065	HONORARIOS ADVOCATICIOS	624,59	0,00	0,00	624,59
4200	ASSISTENCIA MEDICA	0,00	817,54	817,54	0,00
3958	MATERIAL LIMPEZA	147,25	0,00	0,00	147,25
3960	MATERIAIS DE INFORMATICA	577,80	0,00	0,00	577,80
4108	DESPESAS COM ESTACIONAMENTO	73,00	0,00	0,00	73,00
8435	DOMINIOS E REGISTROS	2.695,50	367,77	0,00	3.063,27
3873	SOFTWARE	8.002,19	638,00	0,00	8.640,19
8281	ICMS S/ ATIVO IMOBILIZADO NÃO APROVEITADO	10.382,07	1.101,60	0,00	11.483,67
2593	DESPESAS FINANCEIRAS	245.914,22	971,59	0,00	246.885,81
2607	DESPESAS FINANCEIRAS	245.914,22	971,59	0,00	246.885,81
2615	JUROS DIVERSOS	186.268,07	344,00	0,00	186.612,07
3000	OUTRAS DESPESAS FINANCEIRAS	56.842,36	71,80	0,00	56.914,16
3298	DESPESAS BANCARIAS	2.803,79	555,79	0,00	3.359,58
3700	DESPESAS TRIBUTARIAS	36.377,30	0,00	754,32	35.622,98
3705	DESPESAS TRIBUTARIAS	36.377,30	0,00	754,32	35.622,98
3720	ALVARÁ DE LOCALIZAÇÃO	231,96	0,00	0,00	231,96
3730	IPVA	9.675,41	0,00	0,00	9.675,41
3740	TAXAS DIVERSAS	19.555,13	0,00	754,32	18.800,81
3930	IPTU	6.540,00	0,00	0,00	6.540,00
4030	ALVARA SANITARIO	374,80	0,00	0,00	374,80

VELOC BRASIL LTDA
Balancete de Verificação de 01/09/2022 a 30/09/2022

Folha: 1

Código	Nome	Saldo anterior	Débito	Crédito	Saldo atual
19	ATIVO	4.932.919,17	1.393.675,13	1.305.318,16	5.021.276,14
27	CIRCULANTE	496.966,56	1.391.946,13	1.220.512,97	668.399,72
35	CAIXA E EQUIVALENTES	22.163,79	634.314,63	595.743,70	60.734,72
43	CAIXA GERAL	7.217,51	93.509,68	95.021,89	5.705,30
51	CAIXA MATRIZ	7.217,51	93.509,68	95.021,89	5.705,30
86	BANCOS CONTA MOVIMENTO	6.767,53	540.744,95	499.383,68	48.128,80
94	BANCO DO BRASIL	0,00	11.933,21	11.933,21	0,00
98	MAXICRÉDITO	5.927,74	232.451,16	230.731,19	7.647,71
153	VIACREDI	469,25	294.510,58	254.516,09	40.463,74
8322	TRANSPOCRED	370,54	1.850,00	2.203,19	17,35
159	BANCOS CONTA APLICACOES	8.178,75	60,00	1.338,13	6.900,62
3182	TIT. CAP. OUROCAP	6.760,66	0,00	0,00	6.760,66
211	VIACREDI	1.328,09	50,00	1.338,13	39,96
8340	TRANSPOCRED	90,00	10,00	0,00	100,00
213	CREDITOS	411.658,39	757.631,50	621.206,59	548.083,30
8680	ADIANTAMENTOS	41.519,20	154.701,08	148.452,59	47.767,69
361	ADIANTAMENTO A FORNECEDORES	41.518,51	154.700,07	148.451,90	47.766,68
370	ADIANTAMENTO DE SALÁRIOS / PRO-LOBORE	0,69	1,01	0,69	1,01
221	CLIENTES	199.904,45	601.957,19	469.982,38	331.879,26
230	DUPLICATAS EM CARTEIRA	199.904,45	601.957,19	469.982,38	331.879,26
299	TRIBUTOS A RECUPERAR	58.579,70	973,23	2.771,62	56.781,31
329	IPÍ A RECUPERAR	7,20	0,00	0,00	7,20
310	ICMS A RECUPERAR	58.572,50	973,23	2.771,62	56.774,11
8699	TRIBUTOS A COMPENSAR	9.595,47	0,00	0,00	9.595,47
312	IRPJ A RESTITUIR OU COMPENSAR	5.997,17	0,00	0,00	5.997,17
313	C.S. A RESTITUIR OU COMPENSAR	3.598,30	0,00	0,00	3.598,30
353	OUTROS CREDITOS	102.059,57	0,00	0,00	102.059,57
445	CONSORCIOS	102.059,57	0,00	0,00	102.059,57
450	ESTOQUES	41.169,45	0,00	0,00	41.169,45
8702	ESTOQUES DE MERCADORIAS	41.169,45	0,00	0,00	41.169,45
507	MERCADORIAS PARA REVENDA	41.169,45	0,00	0,00	41.169,45
574	DESPESAS ANTECIPADAS	21.974,93	0,00	3.562,68	18.412,25
582	DESPESAS ANTECIPADAS	21.974,93	0,00	3.562,68	18.412,25
590	PREMIOS DE SEGUROS	21.974,93	0,00	3.562,68	18.412,25
639	NÃO CIRCULANTE	4.435.952,61	1.729,00	84.805,19	4.352.876,42
698	INVESTIMENTOS	16.335,73	130,00	0,00	16.465,73
701	INVESTIMENTOS	16.335,73	130,00	0,00	16.465,73
10065	INVESTIMENTOS	16.335,73	130,00	0,00	16.465,73
8451	VIACREDI - COTAS DE CAPITAL	11.170,02	80,00	0,00	11.250,02
8460	TRANSPOCRED - COTAS DE CAPITAL	1.405,00	50,00	0,00	1.455,00
8478	MAXICRÉDITO - COTAS DE CAPITAL	3.760,71	0,00	0,00	3.760,71
736	IMOBILIZADO	4.419.616,88	1.599,00	84.805,19	4.336.410,69
744	BENS EM OPERACAO	5.093.414,53	1.599,00	0,00	5.095.013,53
779	INSTALACOES	7.579,70	0,00	0,00	7.579,70
795	MOVEIS E UTENSILIOS	2.627,13	1.599,00	0,00	4.226,13
809	VEICULOS	5.068.815,70	0,00	0,00	5.068.815,70
825	EQUIPAMENTOS DE COMPUTAÇÃO	14.392,00	0,00	0,00	14.392,00
876	DEPRECIAÇÕES ACUMULADAS	(673.797,65)	0,00	84.805,19	(758.602,84)
885	DEPRECIAÇÃO - MOVEIS E UTENSILIOS	(164,81)	0,00	21,89	(186,70)
886	DEPRECIAÇÃO - EQUIP. COMPUTACAO	(3.370,05)	0,00	239,87	(3.609,92)
888	DEPRECIAÇÃO - INSTALACOES	(631,61)	0,00	63,16	(694,77)
883	DEPRECIAÇÃO - VEICULOS	(669.631,18)	0,00	84.480,27	(754.111,45)
922	PASSIVO	5.698.038,98	501.303,75	470.164,90	5.666.900,13
930	CIRCULANTE	3.118.545,97	315.532,39	470.164,90	3.273.178,48
949	CURTO PRAZO	3.118.545,97	315.532,39	470.164,90	3.273.178,48
1031	BENEFICIOS E ENCARGOS SOCIAIS	39.074,49	1.078,00	1.454,72	39.451,21
1058	INSS	37.996,49	0,00	375,72	38.372,21
1023	PRO-LOBORE	1.078,00	1.078,00	1.079,00	1.079,00
3158	FORNECEDORES	25.352,53	257.266,72	258.736,03	26.821,84
965	FORNECEDORES DIVERSOS	25.352,53	257.266,72	258.736,03	26.821,84
1198	OUTRAS CONTAS A PAGAR	109.825,44	4.601,16	18.014,38	123.238,66
4561	CONTAS A PAGAR	88.825,45	4.101,16	17.514,38	102.238,67
4170	ALUGUEIS A PAGAR	500,00	500,00	500,00	500,00
1236	SEGUROS	20.499,99	0,00	0,00	20.499,99
8818	EMPRESTIMOS OU FINANCIAMENTOS	2.698.982,18	51.394,04	145.286,57	2.792.874,71
973	EMPRESTIMOS E FINANCIAMENTOS	3.674.851,40	51.394,04	145.286,57	3.768.743,93
981	ENCARGOS FINANC A TRANSCORRER S/EMPR E FI	(975.869,22)	0,00	0,00	(975.869,22)
1147	OBRIGACOES FISCAIS	245.311,33	1.192,47	46.673,20	290.792,06
1171	IRRF FOLHA	401,90	0,00	0,00	401,90

VELOC BRASIL LTDA
Balancete de Verificação de 01/09/2022 a 30/09/2022

Folha: 2

Código	Nome	Saldo anterior	Débito	Crédito	Saldo atual
1155	ICMS	79.255,38	1.192,47	9.916,96	87.979,87
1082	PIS	21.748,42	0,00	6.556,52	28.304,94
1090	COFINS	100.188,10	0,00	30.199,72	130.387,82
1050	SIMPLES	7.051,35	0,00	0,00	7.051,35
1159	PARCELAMENTO IMPOSTOS FEDERAIS	32.738,27	0,00	0,00	32.738,27
8225	DIVIDA ATIVA - FEDERAL	3.927,91	0,00	0,00	3.927,91
1287	NÃO CIRCULANTE	3.213.008,94	185.771,36	0,00	3.027.237,58
1295	EXIGIVEL A LONGO PRAZO	3.213.008,94	185.771,36	0,00	3.027.237,58
1309	EMPRESTIMOS E FINANCIAMENTOS	2.995.373,98	142.991,36	0,00	2.852.382,62
1317	FINANCIAMENTOS	4.458.866,90	142.991,36	0,00	4.315.875,54
9598	ENCARGOS FINAN A TRANSCORRER S/EMPR E FIN	(1.463.492,92)	0,00	0,00	(1.463.492,92)
8869	OUTRAS OBRIGAÇÕES	217.634,96	42.780,00	0,00	174.854,96
8877	MÚTUOS - PARTES RELACIONADAS	217.634,96	42.780,00	0,00	174.854,96
1333	PATRIMONIO LIQUIDO	(633.515,93)	0,00	0,00	(633.515,93)
1341	CAPITAL SOCIAL	5.000,00	0,00	0,00	5.000,00
1350	CAPITAL SOCIAL REALIZADO	5.000,00	0,00	0,00	5.000,00
1368	CAPITAL SUBSCRITO	5.000,00	0,00	0,00	5.000,00
1465	LUCROS OU PREJUIZOS ACUMULADOS	(638.515,93)	0,00	0,00	(638.515,93)
1481	PREJUIZOS ACUMULADOS	(638.515,93)	0,00	0,00	(638.515,93)
1511	CONTAS DE RESULTADO	3.031.167,95	0,00	601.957,19	3.633.125,14
1520	RECEITA OPERACIONAL	2.876.934,61	0,00	601.957,19	3.478.891,80
1538	RECEITAS DIVERSAS	2.876.934,61	0,00	601.957,19	3.478.891,80
1546	RECEITA VENDA/REVENDA DE SERVS.E PRODUTOS	2.874.243,81	0,00	601.957,19	3.476.201,00
1562	VENDA DE SERVICOS	3.500,00	0,00	0,00	3.500,00
1589	SERVIÇOS DE TRANSPORTE	1.267.331,71	0,00	397.364,74	1.664.696,45
3750	VENDA DE MERCADORIAS	1.603.412,10	0,00	204.592,45	1.808.004,55
2909	RECEITAS EVENTUAIS	2.690,80	0,00	0,00	2.690,80
2941	OUTRAS RECEITAS	2.690,80	0,00	0,00	2.690,80
2143	RESULTADOS NAO OPERACIONAIS	154.233,34	0,00	0,00	154.233,34
2151	RECEITAS NAO OPERACIONAIS	154.233,34	0,00	0,00	154.233,34
2160	GANHOS DE CAPITAL	154.233,34	0,00	0,00	154.233,34
2186	IMOBILIZADO	153.033,34	0,00	0,00	153.033,34
2188	OUTRAS RECEITAS	1.200,00	0,00	0,00	1.200,00
1600	CONTAS DE RESULTADO	3.796.287,76	486.114,26	3.652,89	4.278.749,13
1619	DESPESAS/CUSTOS OPERACIONAIS	3.796.287,76	486.114,26	3.652,89	4.278.749,13
1627	DEDUCOES DAS VENDAS	219.751,22	46.673,20	0,00	266.424,42
1635	DEDUCOES DAS VENDAS	219.751,22	46.673,20	0,00	266.424,42
1678	ICMS	102.348,03	9.916,96	0,00	112.264,99
1686	PIS	20.910,98	6.556,52	0,00	27.467,50
1694	COFINS	96.317,21	30.199,72	0,00	126.516,93
1708	ISS	175,00	0,00	0,00	175,00
1716	CUSTO DOS PROD/SERV. VENDIDOS	2.643.453,56	150.183,85	973,23	2.792.664,18
1724	MATERIAIS DIRETOS	1.253.425,04	149.953,85	973,23	1.402.405,66
1740	MATERIAL SECUNDARIO	0,00	190,00	0,00	190,00
3760	COMPRA DE MERCADORIAS	1.258.135,60	149.763,85	0,00	1.407.899,45
3574	ICMS SOBRE COMPRAS	(4.710,56)	0,00	973,23	(5.683,79)
1791	OUTROS CUSTOS	1.390.028,52	230,00	0,00	1.390.258,52
1856	INDENIZACOES	2.366,66	0,00	0,00	2.366,66
1880	DESPESAS C/VEICULOS	111.496,13	230,00	0,00	111.726,13
1902	DEPRECIACOES	468.572,68	0,00	0,00	468.572,68
2950	CUSTOS GERAIS	185,00	0,00	0,00	185,00
2991	LANCHES E REFEICOES	389,10	0,00	0,00	389,10
1875	COMBUSTIVEIS E LUBRIFICANTES	787.720,89	0,00	0,00	787.720,89
3204	ORDENADOS E SALARIOS	11.715,05	0,00	0,00	11.715,05
3212	DECIMO TERCEIRO	1.166,66	0,00	0,00	1.166,66
3220	FERIAS	1.555,54	0,00	0,00	1.555,54
3271	FGTS	1.344,19	0,00	0,00	1.344,19
3280	INSS	3.516,62	0,00	0,00	3.516,62
2216	DESPESAS C/VENDAS	289.830,44	150.240,96	2.679,66	437.391,74
2224	DESPESAS C/VENDAS	289.830,44	150.240,96	2.679,66	437.391,74
3425	COMBUSTIVEIS E LUBRIFICANTES	183.233,15	147.561,30	0,00	330.794,45
4103	ORDENADOS E SALARIOS	60.878,96	2.679,66	2.679,66	60.878,96
4111	FERIAS	6.586,34	0,00	0,00	6.586,34
4120	13º SALARIO	5.679,34	0,00	0,00	5.679,34
4138	INSS	18.428,78	0,00	0,00	18.428,78
4146	FGTS	8.216,27	0,00	0,00	8.216,27
4480	INDENIZACOES	6.598,21	0,00	0,00	6.598,21
4529	VALE TRANSPORTE	209,39	0,00	0,00	209,39

VELOC BRASIL LTDA
Balancete de Verificação de 01/09/2022 a 30/09/2022

Folha: 3

Código	Nome	Saldo anterior	Débito	Crédito	Saldo atual
2348	DESPESAS ADMINISTRATIVAS	360.743,75	138.613,47	0,00	499.357,22
2356	DESPESAS ADMINISTRATIVAS	360.743,75	138.613,47	0,00	499.357,22
2364	DESPESAS COM PESSOAL	4.755,58	0,00	0,00	4.755,58
2372	PRO-LABORE	9.696,00	1.212,00	0,00	10.908,00
2380	ALUGUEL	4.000,00	500,00	0,00	4.500,00
2429	BENS DE NATUREZA PERMANENTE	13.466,68	0,00	0,00	13.466,68
2437	BRINDES	3.036,10	0,00	0,00	3.036,10
2445	COMUNICACOES	4.905,10	1.935,64	0,00	6.840,74
2461	DEPRECIACOES	86.606,03	84.805,19	0,00	171.411,22
2488	DESPESAS COM VEICULOS	8.827,87	9.232,58	0,00	18.060,45
2500	ENERGIA ELETRICA	4.342,03	572,48	0,00	4.914,51
2526	IMPOSTOS E TAXAS	3.594,16	0,00	0,00	3.594,16
2534	MANUTENCAO E REPAROS	12.280,33	283,00	0,00	12.563,33
2542	MATERIAL DE EXPEDIENTE	1.721,60	200,00	0,00	1.921,60
2550	MULTAS	13.015,59	143,10	0,00	13.158,69
2569	SEGUROS	47.883,12	4.099,58	0,00	51.982,70
2577	SERVICOS DE TERCEIROS	33.896,30	12.206,48	0,00	46.102,78
2976	MATERIAL DE ESCRITORIO	290,00	0,00	0,00	290,00
3069	INDENIZACOES	510,00	0,00	0,00	510,00
3082	DESPESAS DE CARTORIO	28,00	0,00	0,00	28,00
3166	FGTS	87,36	0,00	0,00	87,36
3255	PROPAGANDA E PUBLICIDADE	3.500,00	0,00	0,00	3.500,00
3263	LANCHES E REFEIÇÕES	489,50	0,00	0,00	489,50
3441	COMBUSTIVEIS E LUBRIFICANTES	13.357,85	6.105,95	0,00	19.463,80
3450	INSS	2.152,14	242,40	0,00	2.394,54
3484	FRETES E CARRETOS	100,00	0,00	0,00	100,00
3522	CORREIOS E TELEGRAFOS	27,40	0,00	0,00	27,40
3921	SALARIOS E ORDENADOS	780,00	0,00	0,00	780,00
3956	AGUA	845,80	93,30	0,00	939,10
4000	PEDÁGIO	61.939,44	13.716,53	0,00	75.655,97
4065	HONORARIOS ADVOCATICIOS	624,59	0,00	0,00	624,59
3958	MATERIAL LIMPEZA	147,25	241,30	0,00	388,55
3960	MATERIAIS DE INFORMATICA	577,80	0,00	0,00	577,80
4108	DESPESAS COM ESTACIONAMENTO	73,00	0,00	0,00	73,00
8435	DOMINIOS E REGISTROS	3.063,27	359,40	0,00	3.422,67
3873	SOFTWARE	8.640,19	1.085,39	0,00	9.725,58
8281	ICMS S/ ATIVO IMOBILIZADO NÃO APROVEITADO	11.483,67	1.579,15	0,00	13.062,82
2593	DESPESAS FINANCEIRAS	246.885,81	402,78	0,00	247.288,59
2607	DESPESAS FINANCEIRAS	246.885,81	402,78	0,00	247.288,59
2615	JUROS DIVERSOS	186.612,07	311,16	0,00	186.923,23
3000	OUTRAS DESPESAS FINANCEIRAS	56.914,16	48,49	0,00	56.962,65
3298	DESPESAS BANCARIAS	3.359,58	43,13	0,00	3.402,71
3700	DESPESAS TRIBUTARIAS	35.622,98	0,00	0,00	35.622,98
3705	DESPESAS TRIBUTARIAS	35.622,98	0,00	0,00	35.622,98
3720	ALVARÁ DE LOCALIZAÇÃO	231,96	0,00	0,00	231,96
3730	IPVA	9.675,41	0,00	0,00	9.675,41
3740	TAXAS DIVERSAS	18.800,81	0,00	0,00	18.800,81
3930	IPTU	6.540,00	0,00	0,00	6.540,00
4030	ALVARA SANITARIO	374,80	0,00	0,00	374,80