



Número: **5001304-33.2022.8.13.0456**

Classe: **[CÍVEL] RECUPERAÇÃO JUDICIAL**

Órgão julgador: **1ª Vara Cível, Criminal e de Execuções Penais da Comarca de Oliveira**

Última distribuição : **19/04/2022**

Valor da causa: **R\$ 5.044.366,86**

Assuntos: **Recuperação judicial e Falência, Administração judicial, Classificação de créditos**

Segredo de justiça? **NÃO**

Justiça gratuita? **NÃO**

Pedido de liminar ou antecipação de tutela? **SIM**

Partes	Advogados
<b>MARCIO CECILIO SILVA E CIA LTDA (AUTOR)</b>	
	<b>DANIEL JARDIM SENA (ADVOGADO) RAFAEL DE LACERDA CAMPOS (ADVOGADO) KEITY OLIVEIRA LIMA (ADVOGADO) ANTONIO FRANGE JUNIOR (ADVOGADO)</b>
<b>MARCIO CECILIO SILVA E CIA LTDA (AUTOR)</b>	
	<b>DANIEL JARDIM SENA (ADVOGADO) RAFAEL DE LACERDA CAMPOS (ADVOGADO) FABIANA DINIZ ALVES (ADVOGADO) KEITY OLIVEIRA LIMA (ADVOGADO) ANTONIO FRANGE JUNIOR (ADVOGADO)</b>
<b>Credores (Réu) (RÉU/RÉ)</b>	
	<b>FABRICIO MARINHO AZEVEDO (ADVOGADO) PATRICK DIAS NEVES (ADVOGADO) NORIVAL LIMA PANIAGO (ADVOGADO) JOSE ARNALDO JANSSEN NOGUEIRA (ADVOGADO) BRUNNA MELAZZO FERNANDES DA SILVA (ADVOGADO) JOAO CARLOS DE PAIVA (ADVOGADO) TULIO MIRANDA DE CARVALHO (ADVOGADO) JAQUELINE VIEIRA MUNDIM (ADVOGADO) VIRGILIO ANTONIO NEVES (ADVOGADO) PATRICIA DINIZ NEVES (ADVOGADO) DYENNES ARAUJO OLIVEIRA (ADVOGADO) ANDRE FERNANDES TOME DA SILVA (ADVOGADO) EDUARDO PAOLIELLO NICOLAU (ADVOGADO) SERVIO TULIO DE BARCELOS (ADVOGADO) NATHALIA KOWALSKI FONTANA (ADVOGADO)</b>

Outros participantes	
<b>UNIÃO FEDERAL- (PFN) (TERCEIRO INTERESSADO)</b>	
<b>JUNTA COMERCIAL DO ESTADO DE MINAS GERAIS (TERCEIRO INTERESSADO)</b>	
<b>MUNICIPIO DE OLIVEIRA (TERCEIRO INTERESSADO)</b>	
<b>ESTADO DE MINAS GERAIS (TERCEIRO INTERESSADO)</b>	
<b>Ministério Público - MPMG (FISCAL DA LEI)</b>	

TACIANI ACERBI CAMPAGNARO COLNAGO CABRAL (ADMINISTRADOR(A) JUDICIAL)			
		TACIANI ACERBI CAMPAGNARO COLNAGO CABRAL (ADVOGADO)	
Documentos			
Id.	Data da Assinatura	Documento	Tipo
9705523692	24/01/2023 11:35	<a href="#">Manifestação Administradora Judicial</a>	Manifestação
9705525994	24/01/2023 11:35	<a href="#">2023.01.24 Juntada RMA Outubro e Novembro 2022</a>	Manifestação
9705536855	24/01/2023 11:35	<a href="#">Expresso Oliveira - Outubro e Novembro 2022</a>	Outros documentos

Manifestação em PDF.





ACERBI CAMPAGNARO  
COLNAGO CABRAL  
ADMINISTRAÇÃO JUDICIAL

EXCELENTÍSSIMO SENHOR DOUTOR JUIZ DE DIREITO DA **1ª VARA CÍVEL, CRIMINAL E DE EXECUÇÕES PENAIS** DA COMARCA DE **OLIVEIRA/MG.**

**Processo n.º 5001304-33.2022.8.13.0456**

**TACIANI ACERBI CAMPAGNARO COLNAGO CABRAL**, inscrita na OAB/MG sob o n.º 170.449, nomeada Administradora Judicial nos autos da Recuperação Judicial de **MARCIO CECILIO SILVA E CIA LTDA.**, vem, respeitosamente, perante V. Exa., requerer a juntada do relatório de atividades referente aos meses de outubro e novembro de 2022.

De Belo Horizonte/MG para Oliveira/MG, em 24 de janeiro de 2023.

**TACIANI ACERBI CAMPAGNARO COLNAGO CABRAL**  
OAB/MG 170.449  
*Administradora Judicial*  
rma

Alameda Oscar Niemeyer, 1033  
Conjunto 424, torre 4 - Vila da Serra  
Nova Lima/MG - CEP: 34006-065  
(31) 3879-2669 (31) 2115-6166  
(31) 99495-6551(whatsapp)

Avenida João Baptista Parra, 633  
Sala 1401- Praia do Suá  
Vitória/ES - CEP: 29052-123  
(27) 99938-6551 (whatsapp)

WWW.COLNAGOCABRAL.COM.BR  
CONTATO@COLNAGOCABRAL.COM.BR



**ACERBI CAMPAGNARO  
COLNAGO CABRAL**  
ADMINISTRAÇÃO JUDICIAL

## **RELATÓRIO DE ATIVIDADES**

RECUPERAÇÃO JUDICIAL

MÁRCIO CECÍLIO SILVA E CIA LTDA

RMA – OUTUBRO E NOVEMBRO DE  
2022

24.JANEIRO.2023



1. Informações iniciais sobre o RMA e a Recuperanda.....	3	2.1.1 Análise financeira.....	9
1.1 O RMA.....	3	2.1.2 Resultado do período.....	10
1.2 A Recuperanda e suas atividades.....	3	3. Análise dos índices de liquidez.....	11
1.3 Últimos acontecimentos relevantes e cronograma processual.....	4	3.1 índices de liquidez mensal.....	12
1.4 Organograma societário.....	5	3.2 Capital de giro líquido (CGL).....	14
1.5 Endividamento.....	6	4. Balanço patrimonial.....	15
1.5.1 Créditos sujeitos à recuperação judicial – quadro evolutivo.....	6	4.1 Análise do capital circulante líquido.....	17
1.5.2 Análise do atual quadro feral de credores (art. 7º, §2º, da Lei 11.101/05).....	7	4.2 Patrimônio líquido.....	19
2. Faturamento.....	8	5. Questões processuais.....	20
2.1 Demonstração do resultado do exercício.....	8	5.1 Conferência dos documentos dos art.48 e 51 Lei nº 11.101/05.....	20
		6. Conclusão.....	21



## 1. INFORMAÇÕES INICIAIS SOBRE O RMA E A RECUPERANDA

### 1.1 O RMA

Este Relatório Mensal de Atividades (RMA) refere-se aos meses de outubro e novembro de 2022 e foi elaborado pela ACCC Administração Judicial com base nos elementos contábeis fornecidos pela Recuperanda, em conformidade com o previsto no artigo 22, II, “c”, da Lei n.º 11.101/2005.

No relatório são registradas as principais informações processuais, financeiras e contábeis da Recuperanda, analisadas conjuntamente pela administradora e pelo perito nomeados pelo juízo.

A administradora judicial reitera, como feito em outras manifestações, sua disponibilidade para prestar esclarecimentos a qualquer interessado, ratificando atuação transparente e compromissada, direcionada para a preservação da empresa com adequado atendimento aos direitos dos credores.

### 1.2 A RECUPERANDA E SUAS ATIVIDADES

A Recuperanda MÁRCIO CECÍLIO SILVA E CIA LTDA. formulou pedido de recuperação judicial em 19 de abril de 2022, havendo sido deferido seu processamento em 4 de maio de 2022, pelo juízo da 1ª Vara Cível, Criminal e de Execuções Penais da Comarca de Oliveira/MG, processo n.º 5001304-33.2022.8.13.0456.

A empresa foi fundada em abril de 1974, como empresa individual, com o nome fantasia Expresso Oliveira, no intuito de atuar no segmento de transporte de cargas.

Ao longo dos anos a empresa passou por alterações no modelo de trabalho, focando principalmente no atendimento a indústrias em todo território de Minas Gerais.

No ano de 2019 foram adquiridos novos veículos de grande porte mediante financiamento, tornando necessário aumentar o quadro de funcionários.

Em razão a pandemia da COVID-19 e de queda de receitas, o faturamento da empresa sofreu diminuição drástica, acarretando a tomada de empréstimos e, mais tarde, em colapso no fluxo de caixa.

### 1.3 ÚLTIMOS ACONTECIMENTOS RELEVANTES E CRONOGRAMA PROCESSUAL

Atualmente, o processo está em fase de julgamento das impugnações de crédito, já que publicado o edital previsto no art. 7º, § 2º, da Lei n.º 11.101, de 2005.

DATA	EVENTO	LEI. 11.101/05
19/04/2022	Ajuizamento do pedido de recuperação	
04/05/2022	Deferimento do pedido de Recuperação	art. 52, inciso I, II, III, IV e V §1º
04/05/2022	Publicação do deferimento no Diário Oficial	
12/05/2022	Publicação do 1º Edital pelo devedor	art. 52, §1º
27/05/2022	Fim do prazo para apresentar habilitação e divergências ao AJ (15 dias da publicação do 1º Edital)	art. 7º, §1º
24/06/2022	Apresentação do plano de Recuperação ao Juízo (60 dias após a publicação do deferimento da recuperação)	art. 53
25/07/2022	Publicação de aviso sobre o recebimento do PRJ no Diário Oficial	art. 53, § Único
24/08/2022	Fim do prazo para apresentar objeções ao PRJ (30 dias após a publicação do 2º Edital ou 30 dias após a publicação do aviso de recebimento do PRJ)	art. 53, § Único e art. 55, § Único
25/07/2022	Publicação do Edital pelo AJ - 2º Edital (45 dias após apresentação de habilitação/divergências)	art. 7º, §2º
04/08/2022	Fim do Prazo para apresentar impugnações ao Juízo (10 dias - após publicação do Edital Art. 7º, § 2º)	art. 8º
	Publicação do Edital de convocação para votação do PRJ - AGC (15 dias de antecedência da realização do AGC)	art. 36
	1ª Convocação da assembleia-geral de Credores	art. 36, I
	2ª Convocação da Assembleia-geral de Credores	art. 36, I
	Prazo limite para votação do PRJ em AGC (150 dias após o deferimento da recuperação)	art. 56 § 1º
16/06/2023	Fim do prazo de suspensão do curso da prescrição de ações e execuções contra o devedor (180 dias após o deferimento da recuperação e/ou da prorrogação por igual período)	art. 6º, § 4º
	Homologação do PRJ	art. 58
	Fim do prazo de recuperação judicial, se cumpridas todas as obrigações previstas no PRJ (2 anos após o deferimento de recuperação judicial)	art. 61
	Eventos Ocorridos	



#### 1.4 ORGANOGRAMA SOCIETÁRIO

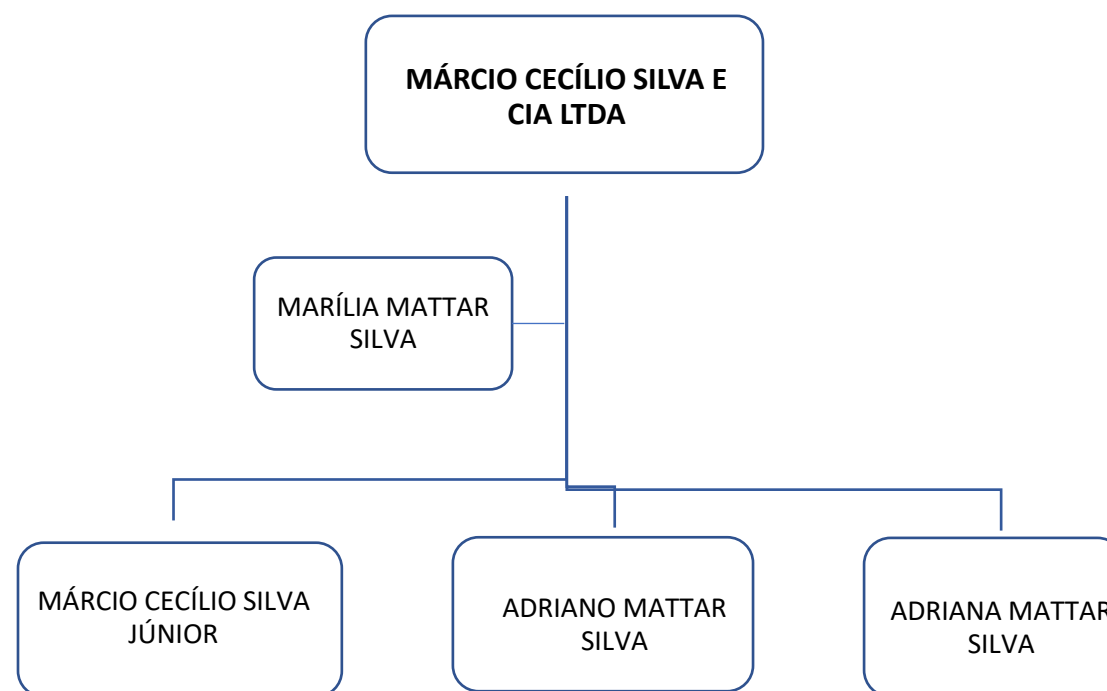

## 1.5 ENDIVIDAMENTO

### 1.5.1 Créditos sujeitos à recuperação judicial – quadro evolutivo

DESCRIÇÃO DA CLASSE	RELAÇÃO INICIAL DE CREDORES (Art. 52)			QUADRO DE CREDORES DA AJ (Art. 7º, §2º)		
	QUANT. CREDORES	TOTAL EM REAIS	TOTAL EM DÓLAR	QUANT. CREDORES	TOTAL EM REAIS	TOTAL EM DÓLAR
CLASSE I - CRÉDITOS TRABALHISTAS	0		0	1	R\$ 28.246,87	0
CLASSE II - CRÉDITOS COM GARANTIA REAL	2	R\$ 1.204.371,09	0	0	R\$ 0,00	0
CLASSE III - CRÉDITOS QUIROGRAFÁRIOS	17	R\$ 3.818.477,43	0	16	R\$ 2.032.287,19	0
CLASSE IV - CRÉDITOS ME E EPP	1	R\$ 21.518,34	0	1	R\$ 21.518,34	0
<b>TOTAL GERAL</b>	<b>20</b>	<b>R\$ 5.044.366,86</b>	<b>0</b>	<b>18</b>	<b>R\$ 2.082.052,40</b>	<b>0</b>

### 1.5.2 Análise do atual quadro geral de credores (art. 7º, §2º, da Lei 11.101/05)

QUANT. CREDORES	CLASSE	CONCLUSÃO AJ
1	CLASSE I - CRÉDITOS TRABALHISTAS	28.246,87
0	CLASSE II - CRÉDITOS COM GARANTIA REAL	0,00
17	CLASSE III - CRÉDITOS QUIROGRAFÁRIOS	2.032.287,19
1	CLASSE IV - CRÉDITOS ME E EPP	21.518,34
<b>19</b>	<b>TOTAL GERAL</b>	<b>R\$ 2.082.052,40</b>

#### QUANTIDADE DE CREDORES

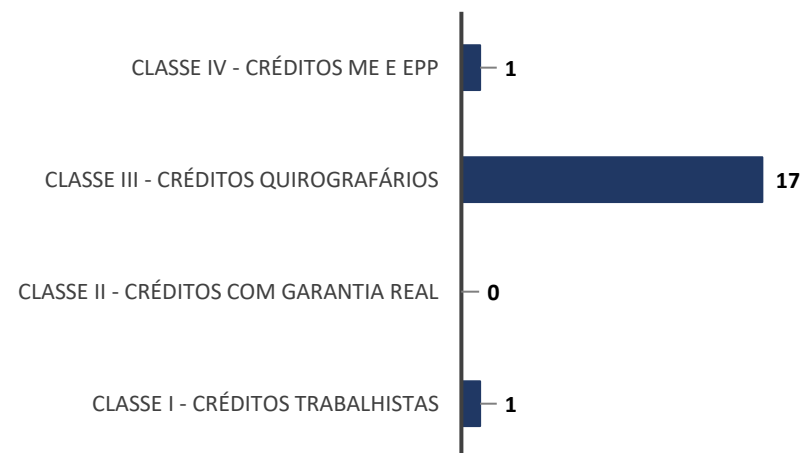

## 2. FATURAMENTO

### 2.1 DEMONSTRAÇÃO DO RESULTADO DO EXERCÍCIO

DEMONSTRAÇÃO DE RESULTADO DO EXERCÍCIO	30.09.2022	AV	AH	31.10.2022	AV	AH	30.11.2022	AV	AH
<b>RECEITA OPERACIONAL BRUTA</b>	<b>1.206.550,90</b>	<b>100,00%</b>	<b>-1,69%</b>	<b>1.145.548,56</b>	<b>100,00%</b>	<b>-5,06%</b>	<b>1.014.901,67</b>	<b>100,00%</b>	<b>-11,40%</b>
PRESTAÇÃO DE SERVIÇO	8.018,60	0,66%	-57,53%	15.051,20	1,31%	87,70%	21.015,02	2,07%	39,62%
RECEITAS DE TRANSPORTES	1.198.532,30	99,34%	-0,82%	1.130.497,36	98,69%	-5,68%	993.886,65	97,93%	-12,08%
<b>(-) DEDUÇÕES DA RECEITA BRUTA</b>	<b>(116.900,74)</b>	<b>-9,69%</b>	<b>0,00%</b>	<b>(128.551,24)</b>	<b>-11,22%</b>	<b>9,97%</b>	<b>(99.371,83)</b>	<b>-9,79%</b>	<b>-22,70%</b>
<b>RECEITA OPERACIONAL LIQUIDA</b>	<b>1.089.650,16</b>	<b>90,31%</b>	<b>0,00%</b>	<b>1.016.997,32</b>	<b>88,78%</b>	<b>-6,67%</b>	<b>915.529,84</b>	<b>90,21%</b>	<b>-9,98%</b>
<b>(-) CUSTO DOS PRODUTOS/MERCADORIAS/SERVIÇOS</b>	<b>(118.517,82)</b>	<b>-9,82%</b>	<b>0,00%</b>	<b>(96.616,64)</b>	<b>-8,43%</b>	<b>-18,48%</b>	<b>(25.945,88)</b>	<b>-2,56%</b>	<b>-73,15%</b>
<b>LUCRO BRUTO OPERACIONAL</b>	<b>971.132,34</b>	<b>80,49%</b>	<b>0,00%</b>	<b>920.380,68</b>	<b>80,34%</b>	<b>-5,23%</b>	<b>889.583,96</b>	<b>87,65%</b>	<b>-3,35%</b>
(-) DESPESAS DE VENDAS	(1.671.011,07)	-138,49%	0,00%	(479.450,60)	-41,85%	-71,31%	(454.431,95)	-44,78%	-5,22%
(-) DESPESAS ADMINISTRATIVAS	0,00	0,00%	0,00%	(483.597,28)	-42,22%	#DIV/0!	(414.510,18)	-40,84%	-14,29%
(-) DESPESAS COM VEÍCULOS	0,00	0,00%	0,00%	(40.513,49)	-3,54%	#DIV/0!	(40.175,30)	-3,96%	-0,83%
(-) DESPESAS FINANCEIRAS	0,00	0,00%	0,00%	(11.038,12)	-0,96%	#DIV/0!	(9.931,78)	-0,98%	-10,02%
RECEITAS FINANCEIRAS	0,00	0,00%	0,00%	0,00	0,00%	#DIV/0!	0,00	0,00%	
(-) DESPESAS TRIBUTARIAS	0,00	0,00%	0,00%	(2.599,99)	-0,23%	#DIV/0!	(1.139,96)	-0,11%	-56,16%
(-) DESPESAS/RECEITAS OPERACIONAIS	(1.671.011,07)	-138,49%	0,00%	(1.017.199,48)	-88,80%	-39,13%	(920.189,17)	-90,67%	-9,54%
OUTRAS RECEITAS/DESPESAS OPERACIONAIS		0,00%	0,00%		0,00%	0,00%		0,00%	
<b>(=) PREJUÍZO LÍQUIDO OPERACIONAL</b>	<b>(699.878,73)</b>	<b>-58,01%</b>	<b>0,00%</b>	<b>(96.818,80)</b>	<b>-8,45%</b>	<b>-86,17%</b>	<b>(30.605,21)</b>	<b>-3,02%</b>	<b>-68,39%</b>
		0,00%	0,00%		0,00%			0,00%	
<b>(=) RESULTADO ANTES DO CS E IR</b>	<b>(699.878,73)</b>	<b>-58,01%</b>	<b>0,00%</b>	<b>(96.818,80)</b>	<b>-8,45%</b>	<b>-86,17%</b>	<b>(30.605,21)</b>	<b>-3,02%</b>	<b>-68,39%</b>
<b>(=) PREJUÍZO LÍQUIDO DO EXERCÍCIO</b>	<b>(699.878,73)</b>	<b>-58,01%</b>	<b>0,00%</b>	<b>(96.818,80)</b>	<b>-8,02%</b>	<b>-86,17%</b>	<b>(30.605,21)</b>	<b>-3,02%</b>	<b>-68,39%</b>

\* AV – Avaliação vertical

\*\* AH – Avaliação horizontal

## 2.1.1 Análise Financeira

## RECEITA BRUTA (Em Mil R\$)

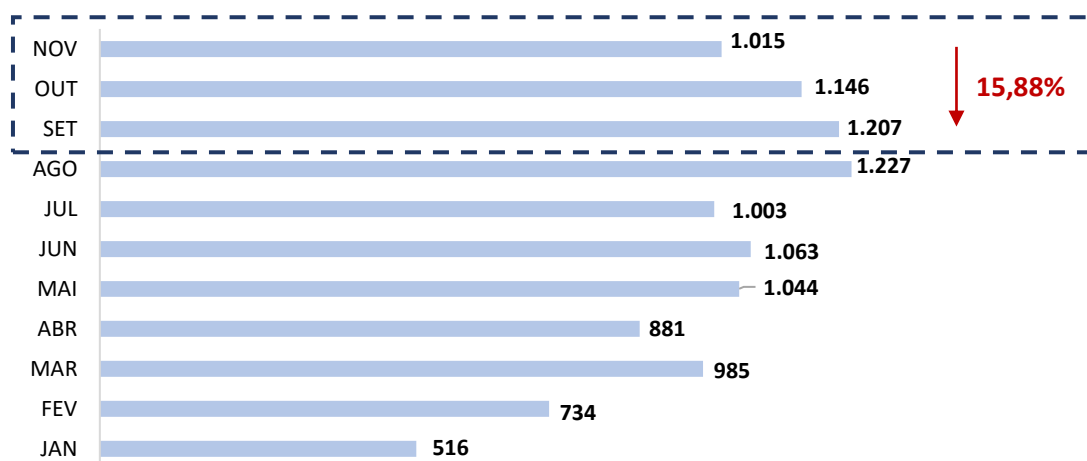

## COMENTÁRIO

O faturamento bruto da Recuperanda apresentou queda entre os meses de setembro a novembro de 2022, havendo alcançado saldo de R\$ 1.014.901,67 (um milhão, quatorze mil, novecentos e um reais e sessenta e sete centavos).

## DESPESAS X RECEITA BRUTA

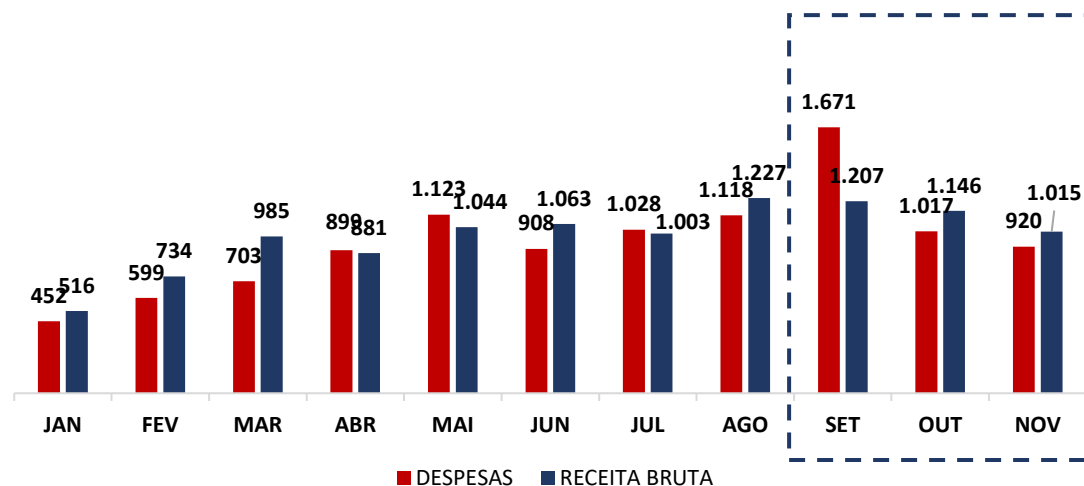

## COMENTÁRIO

As despesas da Recuperanda sofreram queda de 44,93% (quarenta e quatro vírgula noventa e três por cento) no período em comento, registrando saldo de R\$ 920.189,17 (novecentos e vinte mil, cento e oitenta e nove reais e dezessete centavos).

### 2.1.2 Resultado do Período

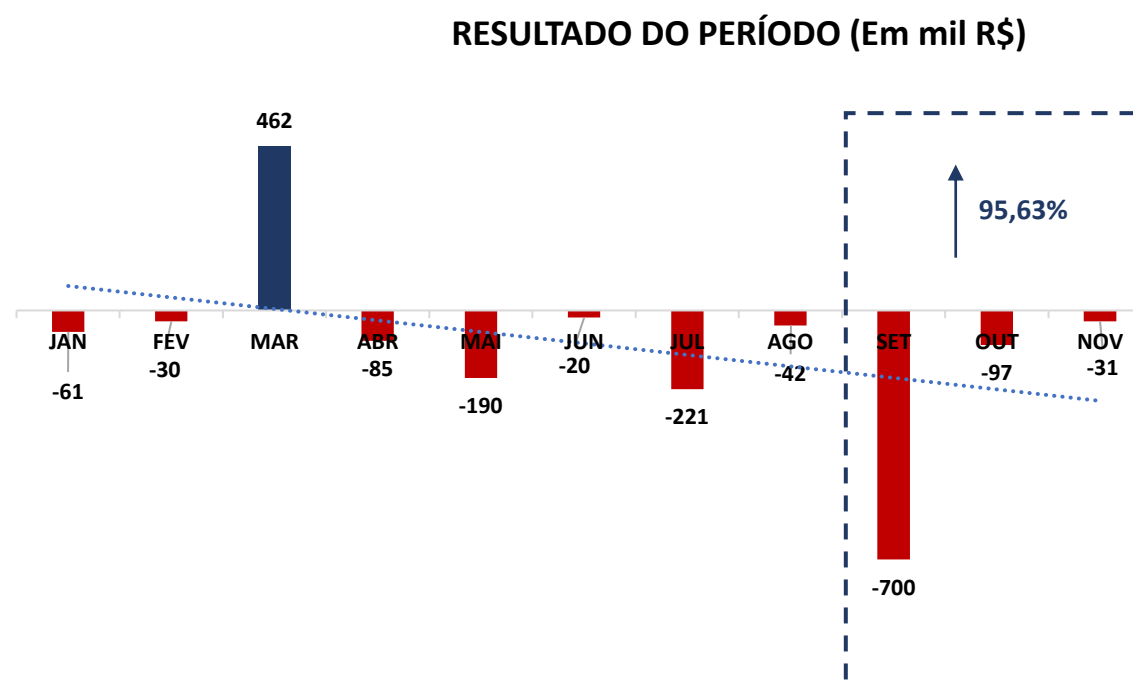

#### COMENTÁRIO

Observou-se no período em análise que a Recuperanda registrou queda no seu resultado negativo, saindo de -R\$ 699.878,73 (seiscentos e noventa e nove mil, oitocentos e setenta e oito reais e setenta e três centavos para -R\$ 30.605,21 (trinta mil, seiscentos e cinco reais e vinte e um centavos).

### 3. ANÁLISE DOS ÍNDICES DE LIQUIDEZ

Indicadores de desempenho são critérios adotados para mensurar a performance dos negócios da empresa, utilizando, para tanto, análise comparativa com outros exercícios e outros indicadores, de forma a diagnosticar a evolução da saúde financeira da empresa.

- **Indicador de liquidez Corrente:** se refere à capacidade da empresa de cumprir suas obrigações no curto prazo. Dessa forma, o gestor saberá que a organização está preparada para cumprir a maioria dos seus compromissos com terceiros.



	ÍNDICE DE LIQUIDEZ CORRENTE	EXPRESSO OLIVEIRA
ILC =	Ativo Circulante	0,19
	Passivo Circulante	

- **Indicador de liquidez Seca:** é medida pela disponibilidade de bens e direitos realizáveis no curso do exercício, sendo desconsiderado o saldo do estoque.



	ÍNDICE DE LIQUIDEZ SECA	EXPRESSO OLIVEIRA
ILS =	Ativo Circulante - Estoque	0,19
	Passivo Circulante	

- **Indicador de liquidez Geral:** está atrelado às competências da empresa no médio e longo prazo. Desse modo, seu cálculo abrange também o ativo e passivo que superam a estimativa de tempo de um ano.



	ÍNDICE DE LIQUIDEZ GERAL	EXPRESSO OLIVEIRA
ILG =	Ativo Circulante + Realizável a longo Prazo	1,76
	Passivo Circulante + Exigível a Longo Prazo	

Referência: A análise é de quanto maior melhor

- **Índice de Endividamento Geral:** determina a proporção do endividamento, em comparação ao total do ativo, indicando o quanto dos ativos da empresa estão financiados por terceiros.



	ENDIVIDAMENTO GERAL	EXPRESSO OLIVEIRA
EG =	Passivo Circulante + ELP	1,00
	Ativo Total	

### 3.1 ÍNDICES DE LIQUIDEZ MENSAL

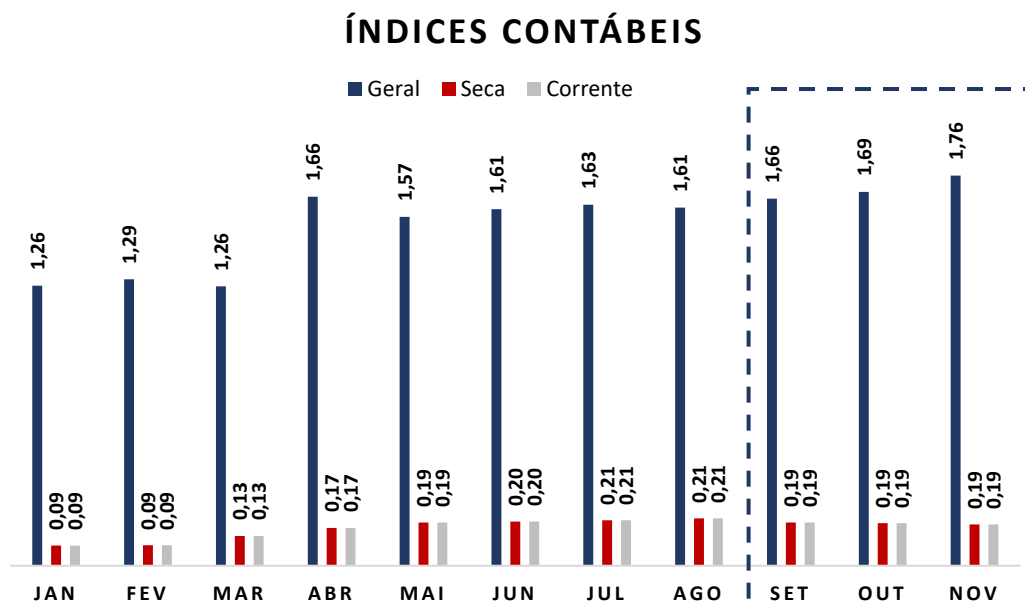

(Referência 1: quanto maior melhor)

#### COMENTÁRIO

Analisando os índices de liquidez em conjunto, observa-se com exceção do índice “geral”, todos se mantêm abaixo do valor de referência 1 (um), o que indica dificuldade da Recuperanda em quitar suas obrigações de curto e longo prazo, o que é próprio das empresas em recuperação judicial.



### ENDIVIDAMENTO GERAL

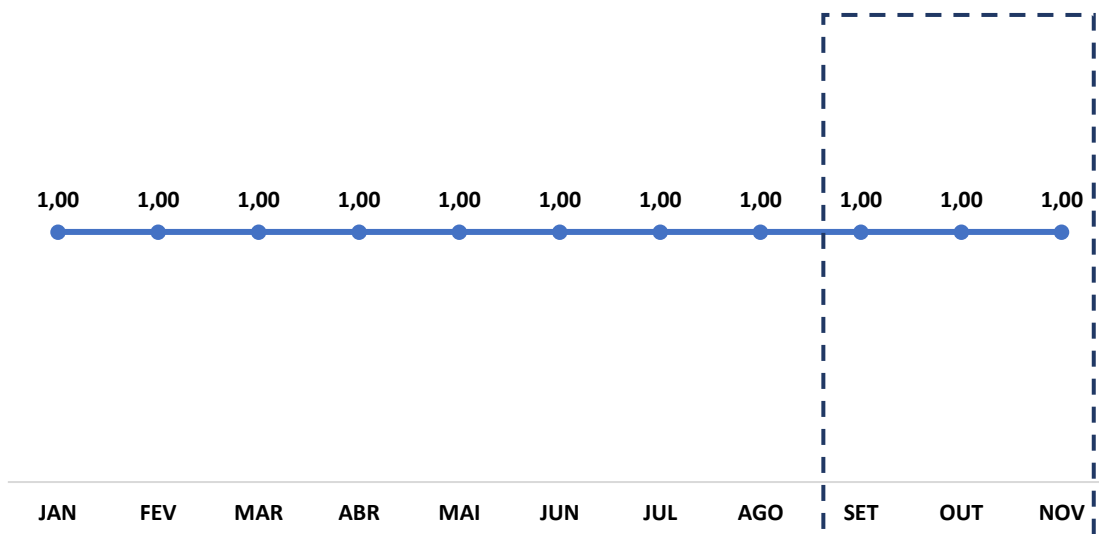

(Referência 1: quanto menor, melhor)

### COMENTÁRIO

Ratificando os índices contábeis apresentados, verifica-se que o índice de endividamento apresenta estabilidade, mantendo-se no valor de referência 1 (um), indicando que a Recuperanda vêm recorrendo ao capital de terceiros para quitar suas obrigações.



### 3.2 CAPITAL DE GIRO LÍQUIDO (CGL)

O saldo do capital de giro, que corresponde aos recursos necessários para que uma empresa mantenha sua atividade e evidencia a capacidade de a empresa financiar suas obrigações de curto prazo, se mostrou negativo, alcançando saldo de – R\$ 7.694.375,05 (sete milhões, seiscentos e noventa e quatro mil, trezentos e setenta e cinco reais e cinco centavos), demonstrando, que a Recuperanda não possui capacidade de financiar suas operações de curto prazo.

#### CAPITAL DE GIRO LÍQUIDO (Em Mil R\$)

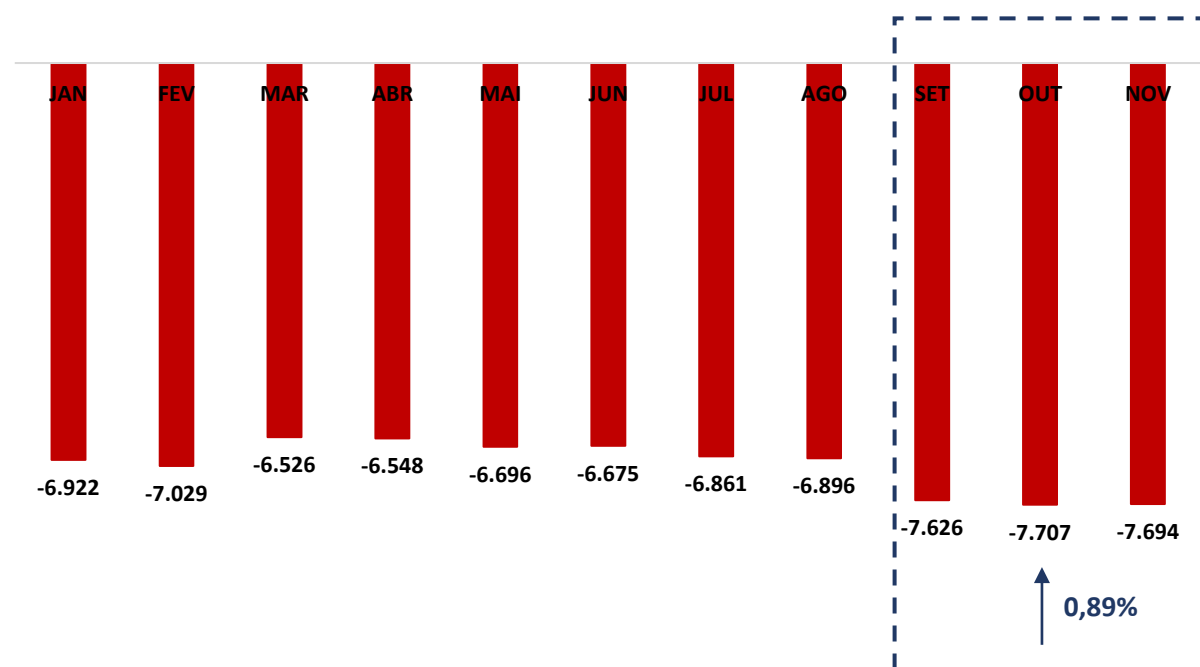

## 4. BALANÇO PATRIMONIAL

BALANÇO PATRIMONIAL ATIVO (em Reais R\$)	30.09.2022	AV	AH	31.10.2022	AV	AH	30.11.2022	AV	AH
<b>ATIVO</b>	<b>1.319.498,83</b>	<b>100,00%</b>	<b>-1,56%</b>	<b>1.320.938,29</b>	<b>100,00%</b>	<b>0,11%</b>	<b>1.248.661,56</b>	<b>100,00%</b>	<b>-5,47%</b>
<b>CIRCULANTE</b>	<b>1.838.124,22</b>	<b>139,30%</b>	<b>-1,84%</b>	<b>1.830.959,02</b>	<b>138,61%</b>	<b>-0,39%</b>	<b>1.752.328,90</b>	<b>140,34%</b>	<b>-4,29%</b>
<b>DISPONIBILIDADES</b>	<b>698.714,31</b>	<b>52,95%</b>	<b>2,73%</b>	<b>536.508,61</b>	<b>40,66%</b>	<b>-23,21%</b>	<b>424.780,81</b>	<b>34,02%</b>	<b>-20,82%</b>
CAIXA	451.038,27	34,18%	-3,93%	413.882,78	31,33%	-8,24%	362.099,33	29,00%	-12,51%
BANCOS CONTA MOVIMENTO	216.323,75	16,39%	20,64%	92.779,54	7,02%	-57,11%	32.568,20	2,61%	-64,90%
APLICAÇÕES FINANCEIRAS	31.352,29	2,38%	0,00%	29.846,29	2,26%	-4,80%	30.113,28	2,41%	0,89%
<b>CLIENTES</b>	<b>44.441,05</b>	<b>3,37%</b>	<b>-60,15%</b>	<b>157.635,12</b>	<b>11,93%</b>	<b>254,71%</b>	<b>130.828,65</b>	<b>10,48%</b>	<b>-17,01%</b>
<b>OUTROS CRÉDITOS</b>	<b>1.094.968,86</b>	<b>82,98%</b>	<b>1,30%</b>	<b>1.136.815,29</b>	<b>86,06%</b>	<b>3,82%</b>	<b>1.196.719,44</b>	<b>95,84%</b>	<b>5,27%</b>
TÍTULOS A RECEBER	14.001,99	1,06%	0,00%	14.001,99	1,06%	0,00%	14.001,99	1,12%	0,00%
ADIANTAMENTOS A TERCEIROS	642.657,19	48,70%	0,50%	658.357,22	49,84%	2,44%	659.083,79	52,78%	0,11%
ADIANTAMENTOS A FUNCIONÁRIOS	81.381,24	6,17%	7,29%	106.445,10	8,06%	30,80%	164.472,61	13,17%	54,51%
TRIBUTOS A RECUPERAR	367,22	0,03%	0,00%	367,22	0,03%	0,00%	367,22	0,03%	0,00%
IMPOSTOS A COMPENSAR	14.616,26	1,11%	0,00%	14.616,26	1,11%	0,00%	14.616,26	1,17%	0,00%
CONSÓRCIO	341.944,96	25,91%	1,57%	343.027,50	25,97%	0,32%	344.177,57	27,56%	0,34%
VALORES TRANSITÓRIOS	0,00	0,00%	0,00%	0,00	0,00%		0,00		
<b>NÃO CIRCULANTE</b>	<b>(518.625,39)</b>	<b>-39,30%</b>	<b>-2,56%</b>	<b>(510.020,73)</b>	<b>-38,61%</b>	<b>-1,66%</b>	<b>(503.667,34)</b>	<b>-40,34%</b>	<b>-1,25%</b>
EMPRÉSTIMOS E MÚTUOS	340.439,89	25,80%	19,12%	390.092,89	29,53%	14,58%	437.494,63	35,04%	12,15%
CONSÓRCIO	2.632,68	0,20%	0,00%	2.632,68	0,20%	0,00%	2.632,68	0,21%	0,00%
<b>INVESTIMENTOS</b>	<b>3.656,56</b>	<b>0,28%</b>	<b>0,00%</b>	<b>3.656,56</b>	<b>0,28%</b>	<b>0,00%</b>	<b>3.656,56</b>	<b>0,29%</b>	<b>0,00%</b>
<b>IMOBILIZADO E INTANGÍVEIS</b>	<b>(865.354,52)</b>	<b>-65,58%</b>	<b>4,98%</b>	<b>(906.402,86)</b>	<b>-68,62%</b>	<b>4,74%</b>	<b>(947.451,21)</b>	<b>-75,88%</b>	<b>4,53%</b>
<b>(-) DEPRECIAÇÃO ACUMULADA</b>	<b>(10.728.179,13)</b>	<b>-813,05%</b>	<b>0,38%</b>	<b>(10.769.227,47)</b>	<b>-815,27%</b>	<b>0,38%</b>	<b>(10.810.275,82)</b>	<b>-865,75%</b>	<b>0,38%</b>

\* AV – Avaliação vertical

\*\* AH – Avaliação horizontal

BALANÇO PATRIMONIAL PASSIVO (em reais R\$)	30.09.2022	AV	AV	31.10.2022	AV	AH	30.11.2022	AV	AH
<b>PASSIVO</b>	<b>1.319.498,83</b>	<b>100,00%</b>	<b>-1,56%</b>	<b>1.320.938,29</b>	<b>100,00%</b>	<b>0,11%</b>	<b>1.248.661,56</b>	<b>100,00%</b>	<b>-5,47%</b>
<b>CIRCULANTE</b>	<b>9.464.481,59</b>	<b>717,28%</b>	<b>7,94%</b>	<b>9.537.508,28</b>	<b>722,03%</b>	<b>0,77%</b>	<b>9.446.703,95</b>	<b>756,55%</b>	<b>-0,95%</b>
FORNECEDORES	2.024.006,68	153,39%	42,72%	2.139.080,31	161,94%	5,69%	2.043.199,30	163,63%	-4,48%
EMPRÉSTIMOS E FINANCIAMENTOS	4.607.160,30	349,16%	0,00%	4.538.987,58	343,62%	-1,48%	4.538.987,58	363,51%	0,00%
<b>OBRIGAÇÕES TRIBUTÁRIAS</b>	<b>1.039.213,09</b>	<b>78,76%</b>	<b>5,10%</b>	<b>1.083.090,34</b>	<b>81,99%</b>	<b>4,22%</b>	<b>1.071.266,80</b>	<b>85,79%</b>	<b>-1,09%</b>
OBRIGAÇÕES COM PESSOAL	83.259,73	6,31%	-0,78%	74.237,37	5,62%	-10,84%	76.686,58	6,14%	3,30%
OBRIGAÇÕES PREVIDENCIÁRIAS	469.732,82	35,60%	4,66%	452.834,35	34,28%	-3,60%	457.693,97	36,65%	1,07%
PROVISÕES	742.328,48	56,26%	1,06%	753.617,13	57,05%	1,52%	764.516,64	61,23%	1,45%
ADIANTAMENTOS DE CLIENTES	210.595,85	15,96%	0,00%	210.595,85	15,94%	0,00%	210.595,85	16,87%	0,00%
CONTAS A PAGAR	8.159,80	0,62%	0,00%	12.654,16	0,96%	55,08%	7.148,52	0,57%	-43,51%
CONTAS CORRENTES	280.024,84	21,22%	4,26%	272.411,19	20,62%	-2,72%	276.608,71	22,15%	1,54%
<b>NÃO CIRCULANTE</b>	<b>(8.144.982,76)</b>	<b>-617,28%</b>	<b>9,65%</b>	<b>(8.216.569,99)</b>	<b>-622,03%</b>	<b>0,88%</b>	<b>(8.198.042,39)</b>	<b>-656,55%</b>	<b>-0,23%</b>
EMPRÉSTIMOS E FINANCIAMENTOS	288.007,04	21,83%	0,30%	288.007,04	21,80%	0,00%	288.007,04	23,07%	0,00%
OBRIGAÇÕES TRIBUTÁRIAS	(383.116,11)	-29,03%	4,59%	0,00	0,00%	-100,00%	0,00%	0,00%	
EMPRÉSTIMOS DE SÓCIOS E ACIONISTAS	185.250,00	14,04%	0,00%	185.250,00	14,02%	0,00%	185.250,00	14,84%	0,00%
<b>PATRIMÔNIO LÍQUIDO</b>	<b>(8.235.123,69)</b>	<b>-624,11%</b>	<b>9,30%</b>	<b>(8.689.827,03)</b>	<b>-657,85%</b>	<b>5,52%</b>	<b>(8.671.299,43)</b>	<b>-694,45%</b>	<b>-0,21%</b>
CAPITAL SOCIAL	10.000,00	0,76%	0,00%	10.000,00	0,76%	0,00%	10.000,00	0,80%	0,00%
LUCRO OU PREJUÍZOS ACUMULADOS	(6.975.063,28)	-528,61%	0,00%	(7.332.947,82)	-555,13%	5,13%	(7.332.947,82)	-587,26%	0,00%
RESULTADO DO PERÍODO	(1.270.060,41)	-96,25%	0,00%	(1.366.879,21)	-103,48%	7,62%	(1.348.351,61)	-107,98%	-1,36%

\* AV – Avaliação vertical

\*\* AH – Avaliação horizontal

#### 4.1 ANÁLISE DO CAPITAL CIRCULANTE LÍQUIDO

O Ativo Circulante registrou queda de 4,29% (quatro vírgula vinte e nove por cento). As variações que se destacam no período em comento foi da rubrica “Banco conta movimento” registrou queda de 64,9% (sessenta e quatro vírgula nove por cento), e da conta “Adiantamentos a funcionários” que apresentou aumento de 54,51% (cinquenta e quatro vírgula cinquenta e um por cento).

BALANÇO PATRIMONIAL ATIVO (em Reais R\$)	30.09.2022	AV	AH	31.10.2022	AV	AH	30.11.2022	AV	AH
<b>ATIVO</b>	<b>1.319.498,83</b>	<b>100,00%</b>	<b>-1,56%</b>	<b>1.320.938,29</b>	<b>100,00%</b>	<b>0,11%</b>	<b>1.248.661,56</b>	<b>100,00%</b>	<b>-5,47%</b>
<b>CIRCULANTE</b>	<b>1.838.124,22</b>	<b>139,30%</b>	<b>-1,84%</b>	<b>1.830.959,02</b>	<b>138,61%</b>	<b>-0,39%</b>	<b>1.752.328,90</b>	<b>140,34%</b>	<b>-4,29%</b>
<b>DISPONIBILIDADES</b>	<b>698.714,31</b>	<b>52,95%</b>	<b>2,73%</b>	<b>536.508,61</b>	<b>40,66%</b>	<b>-23,21%</b>	<b>424.780,81</b>	<b>34,02%</b>	<b>-20,82%</b>
CAIXA	451.038,27	34,18%	-3,93%	413.882,78	31,33%	-8,24%	362.099,33	29,00%	-12,51%
BANCOS CONTA MOVIMENTO	216.323,75	16,39%	20,64%	92.779,54	7,02%	-57,11%	32.568,20	2,61%	-64,90%
APLICAÇÕES FINANCEIRAS	31.352,29	2,38%	0,00%	29.846,29	2,26%	-4,80%	30.113,28	2,41%	0,89%
<b>CLIENTES</b>	<b>44.441,05</b>	<b>3,37%</b>	<b>-60,15%</b>	<b>157.635,12</b>	<b>11,93%</b>	<b>254,71%</b>	<b>130.828,65</b>	<b>10,48%</b>	<b>-17,01%</b>
<b>OUTROS CRÉDITOS</b>	<b>1.094.968,86</b>	<b>82,98%</b>	<b>1,30%</b>	<b>1.136.815,29</b>	<b>86,06%</b>	<b>3,82%</b>	<b>1.196.719,44</b>	<b>95,84%</b>	<b>5,27%</b>
TÍTULOS A RECEBER	14.001,99	1,06%	0,00%	14.001,99	1,06%	0,00%	14.001,99	1,12%	0,00%
ADIANTAMENTOS A TERCEIROS	642.657,19	48,70%	0,50%	658.357,22	49,84%	2,44%	659.083,79	52,78%	0,11%
ADIANTAMENTOS A FUNCIONÁRIOS	81.381,24	6,17%	7,29%	106.445,10	8,06%	30,80%	164.472,61	13,17%	54,51%
TRIBUTOS A RECUPERAR	367,22	0,03%	0,00%	367,22	0,03%	0,00%	367,22	0,03%	0,00%
IMPOSTOS A COMPENSAR	14.616,26	1,11%	0,00%	14.616,26	1,11%	0,00%	14.616,26	1,17%	0,00%
CONSÓRCIO	341.944,96	25,91%	1,57%	343.027,50	25,97%	0,32%	344.177,57	27,56%	0,34%
VALORES TRANSITÓRIOS	0,00	0,00%	0,00%	0,00	0,00%		0,00		

\* AV – Avaliação vertical

\*\* AH – Avaliação horizontal

Em relação ao Passivo Circulante, registra-se queda de 0,95% (zero vírgula noventa e cinco por cento). Destaca-se queda nas rubricas “Fornecedores” e “Contas a pagar” de 4,48% (quatro vírgula quarenta e oito por cento) e 43,51% (quarenta e três vírgula cinquenta e um por cento), respectivamente.

BALANÇO PATRIMONIAL PASSIVO (em reais R\$)	30.09.2022	AV	AV	31.10.2022	AV	AH	30.11.2022	AV	AH
<b>PASSIVO</b>	<b>1.319.498,83</b>	<b>100,00%</b>	<b>-1,56%</b>	<b>1.320.938,29</b>	<b>100,00%</b>	<b>0,11%</b>	<b>1.248.661,56</b>	<b>100,00%</b>	<b>-5,47%</b>
<b>CIRCULANTE</b>	<b>9.464.481,59</b>	<b>717,28%</b>	<b>7,94%</b>	<b>9.537.508,28</b>	<b>722,03%</b>	<b>0,77%</b>	<b>9.446.703,95</b>	<b>756,55%</b>	<b>-0,95%</b>
FORNECEDORES	2.024.006,68	153,39%	42,72%	2.139.080,31	161,94%	5,69%	2.043.199,30	163,63%	-4,48%
EMPRÉSTIMOS E FINANCIAMENTOS	4.607.160,30	349,16%	0,00%	4.538.987,58	343,62%	-1,48%	4.538.987,58	363,51%	0,00%
<b>OBRIGAÇÕES TRIBUTÁRIAS</b>	<b>1.039.213,09</b>	<b>78,76%</b>	<b>5,10%</b>	<b>1.083.090,34</b>	<b>81,99%</b>	<b>4,22%</b>	<b>1.071.266,80</b>	<b>85,79%</b>	<b>-1,09%</b>
OBRIGAÇÕES COM PESSOAL	83.259,73	6,31%	-0,78%	74.237,37	5,62%	-10,84%	76.686,58	6,14%	3,30%
OBRIGAÇÕES PREVIDENCIÁRIAS	469.732,82	35,60%	4,66%	452.834,35	34,28%	-3,60%	457.693,97	36,65%	1,07%
PROVISÕES	742.328,48	56,26%	1,06%	753.617,13	57,05%	1,52%	764.516,64	61,23%	1,45%
ADIANTAMENTOS DE CLIENTES	210.595,85	15,96%	0,00%	210.595,85	15,94%	0,00%	210.595,85	16,87%	0,00%
CONTAS A PAGAR	8.159,80	0,62%	0,00%	12.654,16	0,96%	55,08%	7.148,52	0,57%	-43,51%
CONTAS CORRENTES	280.024,84	21,22%	4,26%	272.411,19	20,62%	-2,72%	276.608,71	22,15%	1,54%

\* AV – Avaliação vertical

\*\* AH – Avaliação horizontal

#### 4.2 PATRIMÔNIO LÍQUIDO

	SETEMBRO	OUTUBRO	NOVEMBRO
<b>PATRIMÔNIO LÍQUIDO</b>	<b>(8.235.123,69)</b>	<b>(8.689.827,03)</b>	<b>(8.671.299,43)</b>
CAPITAL SOCIAL	10.000,00	10.000,00	10.000,00
LUCRO OU PREJUÍZOS ACUMULADOS	(6.975.063,28)	(7.332.947,82)	(7.332.947,82)
RESULTADO DO PERÍODO	(1.270.060,41)	(1.366.879,21)	(1.348.351,61)

#### PATRIMÔNIO LÍQUIDO (Em Mil R\$)

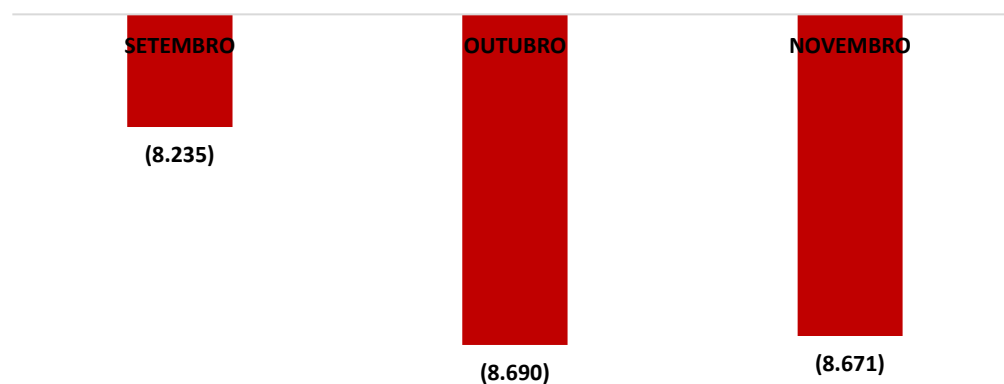

#### COMENTÁRIO

O patrimônio líquido é negativo, reflexo dos resultados negativos apurados no atual exercício bem como nos exercícios anteriores.

## 5. QUESTÕES PROCESSUAIS

## 5.1 CONFERÊNCIA DOS DOCUMENTOS DOS ART. 48 e 51 LEI N.º 11.101/05

Conferência dos Documentos Art. 48 e 51 da Lei n.º 11.101/05		
LEI. 11.101/05	DOCUMENTOS	ID
	Petição inicial de recuperação judicial	9438738844
Art. 48. Poderá requerer recuperação judicial o devedor que exerça suas atividades a mais de dois anos.	Documentos societários (comprovantes de inscrição e situação cadastral no CNPJ, certidão de regularidade da devedora no registro público de empresas, atos constitutivos com a nomeação dos atuais administradores).	9438738445 e 9438730400
Art. 48, incisos I, II e III	Certidões falimentares	9438729703 9438759049
Art. 48, incisos IV	Certidões Criminais	9438762994, 9438748557, 9438761101, 9438748812 e 9438743762 a 9438749252
Art. 51. inciso II, alíneas A e B	Demonstrações Contábeis relativas aos três últimos exercícios	9438748396 a 9438743751, 9438750347 a 9438749495, 9438743751 a 9438749099 e 9438749152
Art. 51. inciso III	Relação de credores	9438740711
Art. 51. inciso IV	Relação de empregados	8147518017
Art. 51. inciso V	Documentos societários (comprovantes de inscrição e situação cadastral no CNPJ, certidão de regularidade da devedora no registro público de empresas, atos constitutivos com a nomeação dos atuais administradores).	9438738445 a 9438730400
Art. 51. inciso VI	Relação de bens sócios e administradores	9438744252 9438750249
Art. 51. inciso VII	Extratos contas bancárias dos sócios	9438753806, 9438761044
Art. 51. inciso VIII	Certidões negativas de protestos	9438730020
Art. 51. inciso IX	Relação de todas as ações judiciais em que é parte, com a estimativa do valor em litígio.	9438729367
Art. 51 inciso X	Relatório detalhado do passivo fiscal	9450383455
Art. 51 inciso XI	A relação de bens e direitos integrantes do ativo não circulante, incluídos aqueles não sujeitos à recuperação judicial, acompanhada dos negócios jurídicos celebrados com os credores de que trata o § 3º do art. 49 desta Lei.	9438763545



## 6. CONCLUSÃO

Ante a análise apresentada no presente relatório mensal de atividades, há de ser concluído com os seguintes pontos:

- Queda do faturamento em 15,88% (quinze vírgula oitenta e oito por cento);
- Os índices de liquidez em conjunto, com exceção do índice “geral”, se mantêm abaixo do valor de referência 1 (um);
- O índice de endividamento apresenta estabilidade, mantendo-se no valor de referência 1 (um);
- O patrimônio líquido é negativo.

Ressalta-se a importância de a Recuperanda maximizar os esforços para ampliar o faturamento e reduzir despesas, a fim de que seja otimizado o resultado e viabilizada a recuperação judicial.

O conteúdo do presente relatório e as conclusões ora apresentadas são decorrentes de informações coletadas por esta administradora judicial e pelo perito contábil, que resultaram nas análises realizadas e reportadas no corpo do presente RMA.

Belo Horizonte/MG para Oliveira/MG, 24 de janeiro de 2023.

**Taciani Acerbi Campagnaro Colnago Cabral**

*Administradora Judicial*  
OAB/MG 170.449

**Ilson Ferreira Godinho**

*Contador*  
CRC/MG-100723/O-7