



Número: **5000351-76.2019.8.13.0035**

Classe: **[CÍVEL] RECUPERAÇÃO JUDICIAL**

Órgão julgador: **4ª Vara Cível da Comarca de Araguari**

Última distribuição : **31/01/2019**

Valor da causa: **R\$ 7.793.454,63**

Assuntos: **Recuperação judicial e Falência**

Segredo de justiça? **NÃO**

Justiça gratuita? **NÃO**

Pedido de liminar ou antecipação de tutela? **SIM**

Partes	Advogados
FRIGORIFICO PROSPERIDAD S/A (AUTOR)	
	CARIN REGINA MARTINS AGUIAR (ADVOGADO) LOURIVAL MOREIRA (ADVOGADO)
FRIGORÍFICO FRIGOFAVA S/A (AUTOR)	
	CARIN REGINA MARTINS AGUIAR (ADVOGADO) LOURIVAL MOREIRA (ADVOGADO)

Outros participantes	
GETULIO CARDOSO DE OLIVEIRA (TERCEIRO INTERESSADO)	
	EDUARDO MONTEIRO CORREA (ADVOGADO) RICARDO MORAES ALVIM (ADVOGADO)
LUIZ BARBOSA NETO (TERCEIRO INTERESSADO)	
	ANTONDIONE GOMES ROSA (ADVOGADO)
WN MEIO AMBIENTE E REFLORESTAMENTO LTDA (TERCEIRO INTERESSADO)	
	REJANE COELHO JORGE (ADVOGADO)
TACIANI ACERBI CAMPAGNARO COLNAGO CABRAL (ADMINISTRADOR(A) JUDICIAL)	
	TACIANI ACERBI CAMPAGNARO COLNAGO CABRAL (ADVOGADO)
CECILIA APARECIDA SEVERINO (TERCEIRO INTERESSADO)	
	REJANE COELHO JORGE (ADVOGADO) JOSE JORGE (ADVOGADO)
UNIÃO FEDERAL- (PFN) (TERCEIRO INTERESSADO)	
PACKBOX LOG E SERVICOS EIRELI - EPP (TERCEIRO INTERESSADO)	
	LEONARDO CESAR DINIZ (ADVOGADO) MANOEL FERREIRA NETO (ADVOGADO)
PRUDENT FUNDO DE INVESTIMENTO EM DIREITOS CREDITORIOS NAO-PADRONIZADOS (TERCEIRO INTERESSADO)	
	ULYSSES ECCLISSATO NETO (ADVOGADO)
ESTADO DE MINAS GERAIS (TERCEIRO INTERESSADO)	

CEMIG DISTRIBUICAO S.A (TERCEIRO INTERESSADO)	
	ROGER SEJAS GUZMAN JUNIOR (ADVOGADO)
BANCO BRADESCO S.A. (TERCEIRO INTERESSADO)	
	BRUNNA MELAZZO FERNANDES DA SILVA (ADVOGADO) KELEN CRISTINA DE SOUZA (ADVOGADO)
ALEXANDRE JOSE DE SOUZA (TERCEIRO INTERESSADO)	
	RENATO SANTANA VIEIRA (ADVOGADO) REGIS SANTANA VIEIRA (ADVOGADO)
ANDRÉ FERREIRA LIMA (TERCEIRO INTERESSADO)	
	RENATO SANTANA VIEIRA (ADVOGADO) REGIS SANTANA VIEIRA (ADVOGADO)
ELZIMAR QUEIROZ DIAS (TERCEIRO INTERESSADO)	
	ELZIMAR QUEIROZ DIAS (ADVOGADO)
MARCOS EPAMINONDAS DA COSTA (TERCEIRO INTERESSADO)	
	ISABEL CRISTINA DE SOUSA BENTO (ADVOGADO)
MIGUEL ARCANJO COSTA (TERCEIRO INTERESSADO)	
	ISABEL CRISTINA DE SOUSA BENTO (ADVOGADO)
Ministério Público - MPMG (FISCAL DA LEI)	
ESPÓLIO DE EDMAR MARTINS (TERCEIRO INTERESSADO)	
	JOSE RODRIGUES BARBOSA (ADVOGADO)

Documentos			
Id.	Data da Assinatura	Documento	Tipo
9862630314	12/07/2023 14:46	Manifestação Administradora judicial	Manifestação
9862592082	12/07/2023 14:46	2023.07.12 Juntada RMA - janeiro a março de 2023	Manifestação
9862586646	12/07/2023 14:46	RMA - Frigorífico Prosperidad janeiro a março de 2023	Documento de Comprovação





ACERBI CAMPAGNARO
COLNAGO CABRAL
ADMINISTRAÇÃO JUDICIAL

EXCELENTÍSSIMA SENHORA DOUTORA JUÍZA DE DIREITO DA **4ª VARA CÍVEL** DA
COMARCA DE **ARAGUARI/MG**.

Processo n.º 5000351-76.2019.8.13.0035

TACIANI ACERBI CAMPAGNARO COLNAGO CABRAL, inscrita na OAB/MG sob o n.º 170.449, nomeada administradora judicial nos autos da recuperação judicial de **FRIGORÍFICO FRIGOFAVA S/A - Em recuperação judicial, atual denominação de FRIGORÍFICO PROSPERIDAD S/A**, vem, respeitosamente, perante V. Exa., requerer a juntada do Relatório Mensal de Atividades referente ao período de janeiro a março de 2023.

Contudo, a Recuperanda apresentou a documentação solicitada **referente aos meses de janeiro a março de 2023, desacompanhada dos comprovantes de pagamento**, prejudicando a análise desta administradora judicial acerca do cumprimento do plano de recuperação judicial em relação ao período indicado, tal como já informado nestes autos ao ID n.º 9834992994 e ss.

Deste modo, esta administradora judicial reitera a necessidade de intimação pessoal da Autora na pessoa de seu administrador, assim como da advogada por mandado e pela imprensa, para apresentação dos documentos referente aos meses de janeiro a março de 2023, em 10 (dez) dias, sob pena de ensejar a configuração de situação falimentar, consoante as disposições da Lei n.º 14.112, de 2020.

📍 Alameda Oscar Niemeyer, 1033
Conjunto 424, torre 4 - Vila da Serra
Nova Lima/MG - CEP: 34006-065
☎️ (31) 3879-2669 (31) 2115-6166
📞 (31) 99495-6551(whatsapp)

📍 Avenida João Baptista Parra, 633
Sala 1401- Praia do Suá
Vitória/ES - CEP: 29052-123
☎️ (27) 99938-6551 (whatsapp)

🌐 WWW.COLNAGOCABRAL.COM.BR
✉️ CONTATO@COLNAGOCABRAL.COM.BR





ACERBI CAMPAGNARO
COLNAGO CABRAL
ADMINISTRAÇÃO JUDICIAL

Termos em que pede deferimento.

De Belo Horizonte/MG para Araguari/MG, em 12 de julho de 2023.

TACIANI ACERBI CAMPAGNARO COLNAGO CABRAL
OAB/MG 170.449
Administradora Judicial
joc

📍 Alameda Oscar Niemeyer, 1033
Conjunto 424, torre 4 - Vila da Serra
Nova Lima/MG - CEP: 34006-065
📞 (31) 3879-2669 (31) 2115-6166
📧 (31) 99495-6551(whatsapp)

📍 Avenida João Baptista Parra, 633
Sala 1401- Praia do Suá
Vitória/ES - CEP: 29052-123
📞 (27) 99938-6551 (whatsapp)

🌐 WWW.COLNAGOCABRAL.COM.BR
📧 CONTATO@COLNAGOCABRAL.COM.BR





**ACERBI CAMPAGNARO
COLNAGO CABRAL**

ADMINISTRAÇÃO JUDICIAL

RELATÓRIO DE ATIVIDADES

RECUPERAÇÃO JUDICIAL

**FRIGORÍFICO FRIGOFAVA S.A.
(ATUAL DENOMINAÇÃO DO
FRIGORÍFICO PROSPERIDAD S.A.)**

**RMA – JANEIRO A MARÇO DE 2023
(Em comparativo com dezembro de 2022)**

12.JULHO.2023



SUMÁRIO



1. Informações iniciais sobre o RMA e as Recuperandas.....	3
1.1 O RMA.....	3
1.2 A Recuperandas e suas atividades.....	3
1.3 Últimos acontecimentos relevantes e cronograma processual.....	4
1.4 Organograma societário.....	5
1.5 Endividamento.....	6
1.5.1 Créditos sujeitos à recuperação judicial – quadro evolutivo.....	6
1.5.2 Análise do atual quadro feral de credores (art. 7º, §2º, da Lei 11.101/05).....	7
1.6 Eventos relevantes.....	8
1.6.1 Providências noticiadas pelas Recuperandas para enfrentamento da crise.....	8
2 Demonstração do resultado do exercício.....	9
2.1 Análise financeira.....	11
2.2 Resultado do período.....	12
3. Análise dos índices de liquidez.....	13
3.1 Índices de liquidez mensal.....	14
3.2 Capital de giro líquido (CGL).....	16
4. Balanço patrimonial.....	17
4.1 Análise do capital circulante líquido.....	21
4.2 Patrimônio líquido.....	23
5. Cumprimento do plano de recuperação judicial.....	24
5.1 Pagamentos realizados – credores trabalhistas.....	25
5.2 Pagamentos realizados.....	26
5.3 Pagamentos realizados.....	27
6. Conclusão.....	28



1. INFORMACOES INICIAIS SOBRE O RMA E AS RECUPERANDAS

1.1 O RMA

Este Relatório Mensal de Atividades (RMA) refere-se ao mês de janeiro a março de 2023 e foi elaborado pela ACCC Administração Judicial com base nos elementos contábeis fornecidos pela Recuperanda, em conformidade com o previsto no artigo 22, II, "c", da Lei n.º 11.101/2005.

No relatório são registradas as principais informações processuais, financeiras e contábeis das Recuperandas, analisadas conjuntamente pela administradora e pelo perito nomeados pelo juízo.

A administradora judicial reitera, como feito em outras manifestações sua disponibilidade para prestar esclarecimentos a qualquer interessado, ratificando atuação transparente e comprometida, direcionada para a preservação da empresa com adequado atendimento aos direitos dos credores.

1.2 A RECUPERANDA E SUAS ATIVIDADES

O FRIGORÍFICO FRIGOFAVA S.A. (atual denominação do FRIGORÍFICO PROSPERIDAD S/A) formulou pedido de recuperação judicial em 31 de janeiro de 2019, tendo seu processamento sido deferido em 19 de fevereiro de 2019, pelo Juízo da 4ª Vara Cível da Comarca de Araguari/MG no processo n.º 5000351-76.2019.8.13.0035.

Fundado em 2011, o FRIGORÍFICO FRIGOFAVA S.A. (ATUAL DENOMINAÇÃO DO FRIGORÍFICO PROSPERIDAD S.A.) começou suas atividades com a aquisição do Frigorífico Pomar S/A, especializado no abate equino com mais de 5 (cinco) décadas de funcionamento, com foco na exportação para Bélgica, Holanda, África do Sul e Japão.

Foram apontadas como causas da crise econômica da Recuperanda as seguintes circunstâncias:

- Suspensão da produção em razão da zoonose *mormo*, com prejuízo de 24 toneladas de produtos; e
- Interrupção das exportações por bloqueio sanitário, com redução em 90% (noventa por cento) do faturamento causando dívidas com insumos (energia) e mão-de-obra.



1.3 ÚLTIMOS ACONTECIMENTOS RELEVANTES E CRONOGRAMA PROCESSUAL

Destaca-se que a assembleia geral de credores ocorreu nos dias 05/05/2021 e 12/05/2021, em primeira e em segunda convocação, respectivamente, havendo sido aprovado o plano de recuperação judicial da Recuperanda pelos credores, seguindo-se sua homologação por este d. juízo.

DATA	EVENTO	LEI. 11.101/05
31/01/2019	Ajuizamento do pedido de recuperação	
19/02/2019	Deferimento do pedido de Recuperação	art. 52, inciso I, II, III, IV e V §1º
16/05/2019	Publicação do deferimento no Diário Oficial	
16/05/2019	Publicação do 1º Edital pelo devedor	art. 52, § 1º
31/05/2019	Fim do prazo para apresentar habilitação e divergências ao AI (15 dias da publicação do 1º Edital)	art. 7º, § 1º
22/04/2019	Apresentação do plano de recuperação ao Juízo (60 dias após a publicação do deferimento da recuperação)	art. 53
	Publicação de aviso sobre o recebimento do PRJ no Diário Oficial	art. 53, § Único
21/08/2019	Fim do prazo para apresentar objeções ao PRJ (30 dias após a publicação do 2º Edital ou 30 dias após a publicação do aviso de recebimento do PRJ)	art. 53, § Único e art. 55, § Único
22/07/2019	Publicação do Edital pelo A.J. 2º Edital (45 dias após apresentação de habilitação/divergências)	art. 7º, §2º
27/07/2019	Junta da OGC consolidado	
13/05/2020	Prorrogação stay period	
31/07/2019	Fim do Prazo para apresentar Impugnações ao Juízo (10 dias - após publicação do Edital Art. 7º, §2º)	art. 8º
preencher	Publicação do Edital de convocação para votação do PRJ - AGC (15 dias de antecedência da realização do AGC)	art. 36
05/05/2021	1ª Convocação da assembleia-geral de Credores	art. 36, I
12/05/2021	2ª Convocação da Assembleia-geral de Credores	art. 36, I
preencher	Prazo limite para votação do PRJ em AGC (150 dias após o deferimento da recuperação)	art. 56 § 1º
04/03/2021	Fim do prazo de suspensão do curso da prescrição de ações e execuções contra o devedor (180 dias após o deferimento da recuperação)	art. 6º, § 4º
25/05/2021	Homologação do PRJ	art. 58
preencher	Fim do prazo de recuperação judicial, se cumpridas todas as obrigações previstas no PRJ (2 anos após o deferimento de recuperação judicial)	art. 61
	Eventos Ocorridos	



1.4 ORGANOGRAMA SOCIETÁRIO

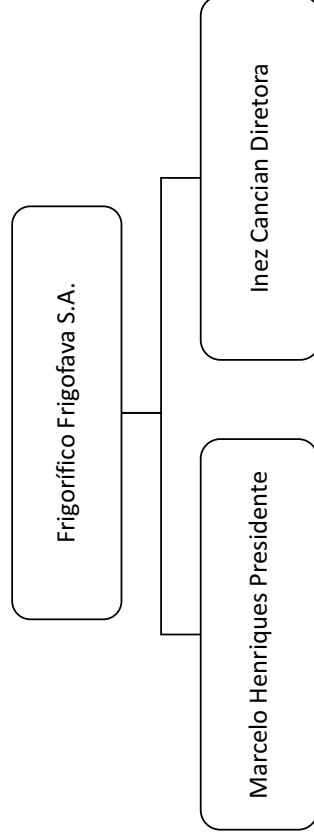

RELATÓRIO DE ATIVIDADES



1.5 ENDIVIDAMENTO

1.5.1 Créditos sujeitos à recuperação judicial – quadro evolutivo

DESCRIÇÃO DA CLASSE	RELAÇÃO INICIAL DE CREDORES (Art. 52)			QUADRO DE CREDORES DA AJ (Art. 7º, §2º)		
	QUANT. CREDORES	TOTAL EM REAIS	TOTAL EM DÓLAR	QUANT. CREDORES	TOTAL EM REAIS	TOTAL EM DÓLAR
CLASSE I - CRÉDITOS TRABALHISTAS	93	R\$ 779.399,73	0	62	R\$ 767.333,54	0
CLASSE II - CRÉDITOS COM GARANTIA REAL	1	R\$ 4.800.000,00	0	1	R\$ 4.800.000,00	0
CLASSE III - CRÉDITOS QUIROGRAFÁRIOS	21	R\$ 1.277.966,84	0	19	R\$ 1.277.966,84	0
CLASSE IV - CRÉDITOS ME E EPP	45	R\$ 1.066.202,30	0	45	R\$ 1.066.202,30	0
TOTAL GERAL	160	R\$ 7.923.568,87	0	127	R\$ 7.911.502,68	0



1.5.2 Análise do atual quadro geral de credores (art. 52 e art. 7º, §2º, da Lei 11.101/05)

QUANTIDADE DE CREDORES EDITAL 52

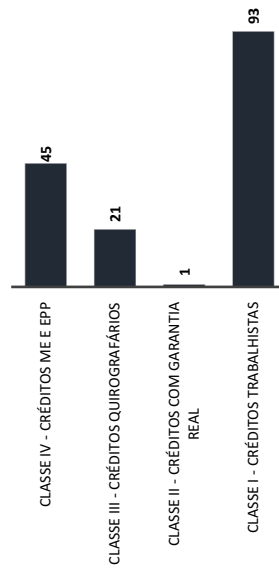

QUANTIDADE DE CREDORES 7º § 2º

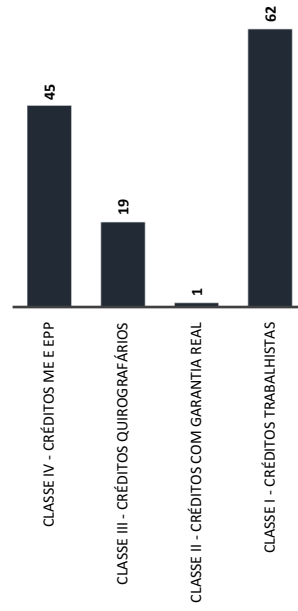

1.6 EVENTOS RELEVANTES

1.6.1 Providências notificadas pelas Recuperandas para enfrentamento da crise

A Recuperanda vem empreendendo esforços no sentido de reestruturar suas atividades operacionais, para que atinja o equilíbrio financeiro e promova a geração de caixa fundamental para sua recuperação operacional e pagamento dos seus credores.

Neste sentido, vale mencionar algumas medidas em implementação no processo de reorganização:

- Reestruturação da gestão e administração;
- Programa de redução de custos, com a readequação do quadro de funcionários e controle das receitas e da logística; e
- Instituição de processos e metodologia de trabalho, com controles, metas e resultados.



RELATÓRIO DE ATIVIDADES



2 DEMONSTRAÇÃO DO RESULTADO DO EXERCÍCIO

DEMONSTRAÇÃO DE RESULTADO DO EXERCÍCIO	31/12/2022	AV	AH	31/01/2023	AV	AH	28/02/2023	AV	AH	31/03/2023	AV	AH
RECEITA OPERACIONAL BRUTA	0,00	0,00%	0,00%	0,00	0,00%	#DIV/0!	0,00	0,00%	#DIV/0!	900,00	0,00%	#DIV/0!
VENDAS DE PRODUTOS	0,00	0,00%	0,00%	0,00	0,00%	#DIV/0!	0,00	0,00%	#DIV/0!	900,00	0,00%	#DIV/0!
MERCADO NACIONAL		0,00%	0,00%		0,00%	#DIV/0!		0,00%	#DIV/0!	900,00	0,00%	#DIV/0!
EXPORTAÇÃO		0,00%	0,00%		0,00%	#DIV/0!		0,00%	#DIV/0!		0,00%	#DIV/0!
(-) DEDUÇÕES DA RECEITA BRUTA	0,00	0,00%	0,00%	0,00	0,00%	#DIV/0!	0,00	0,00%	#DIV/0!	(244,65)	0,00%	#DIV/0!
RECEITA OPERACIONAL LÍQUIDA	0,00	0,00%	0,00%	0,00	0,00%	0,00%	0,00	0,00%	0,00%	655,35	0,00%	#DIV/0!
CUSTOS PRODUTOS VENDIDOS	(333.318,21)	0,00%	-7,53%	(148.916,75)	-15,06%	-55,32%	(74.744,65)	-30,13%	-49,81%	(165.574,07)	-45,19%	121,52%
LUCRO BRUTO	(333.318,21)	0,00%	-7,53%	(148.916,75)	-15,06%	-55,32%	(74.744,65)	-30,13%	-49,81%	(164.918,72)	-45,19%	120,64%
DESPESAS ADMINISTRATIVAS	(19.080,98)	0,00%	-10,79%	(13.419,00)	-21,58%	-29,67%	(8.353,00)	-43,15%	-37,75%	(6.631,00)	-64,73%	-20,62%
DESPESAS COM VENDAS	(1.200,00)	0,00%	0,00%		0,00%	-100,00%		0,00%	#DIV/0!		0,00%	#DIV/0!
DESPESAS GERAIS	(45.210,00)	0,00%	261,55%		523,11%	-100,00%	(11.300,00)	1046,21%	#DIV/0!	(31.178,00)	1569,32%	175,91%
DESPESAS OPERACIONAIS		0,00%	0,00%		0,00%	#DIV/0!		0,00%	#DIV/0!		0,00%	#DIV/0!
DESPESAS TRIBUTÁRIAS	(10.239,55)	0,00%	52,86%		105,76%	-100,00%		211,52%	#DIV/0!	(850,00)	317,28%	#DIV/0!
RECEITAS (DESPESAS) OPERACIONAIS		0,00%	0,00%		0,00%	#DIV/0!		0,00%	#DIV/0!		0,00%	#DIV/0!
LUCRO (PREZUIZO) DO EXERCÍCIO	(409.048,74)	0,00%	1,99%	(162.335,75)	3,98%	-60,31%	(94.397,65)	7,97%	-41,85%	(203.577,72)	11,95%	1,15,66%

* AV – Avaliação vertical
** AH – Avaliação horizontal



2.1 Análise Financeira

RECEITA BRUTA (Em Mil R\$)

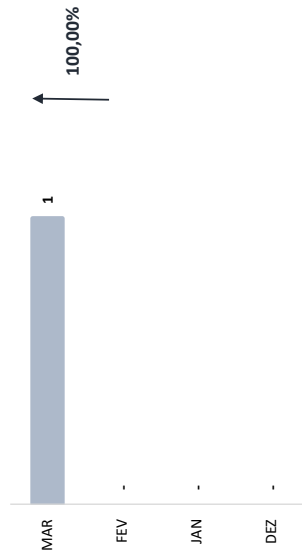

COMENTÁRIO

No mês em análise, a Recuperanda registrou aumento na Receita Bruta de 100,00% (cem por cento) em relação ao mês de dezembro de 2022, havendo alcançado o saldo de R\$ 900,00 (novecentos reais).

RECEITA BRUTA X DESPESAS (EM MIL R\$)

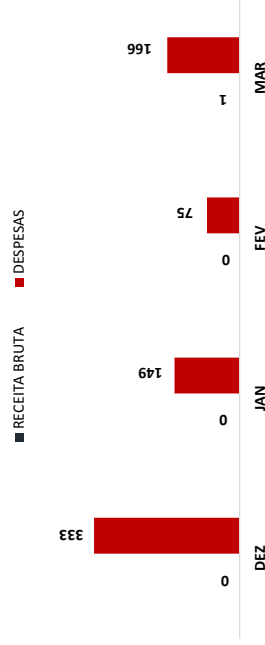

COMENTÁRIO

As despesas da Recuperanda sofreram queda de 50,33% (cinquenta virgula trinta e três por cento) no mês em comento em relação ao mês de dezembro de 2023, registrando saldo de R\$ 165.574,07 (cento e sessenta e cinco mil, quinhentos e setenta e quatro reais e sete centavos), o que configura fator relevante na apuração do resultado final.



2.2 Resultado do Período

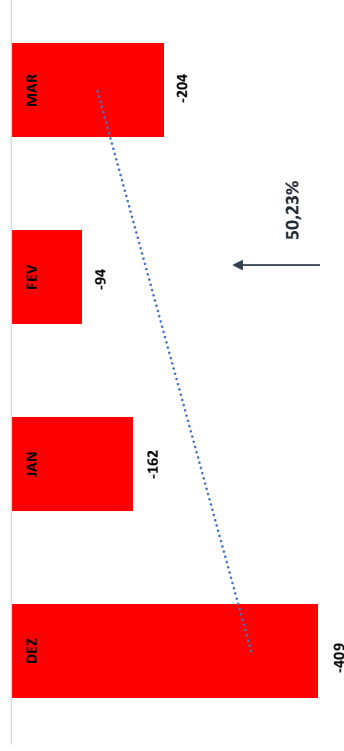

COMENTÁRIO

Observou-se no período em análise que a Recuperanda registrou uma melhora em seu resultado mas continua negativo no período, saindo de - R\$ 409.048,74 (quatrocentos e nove mil, quarenta e oito reais e setenta e quatro centavos), para - R\$ 203.577,72 (duzentos e três mil, quinhentos e setenta e sete reais e setenta e dois centavos).



3. ANÁLISE DOS ÍNDICES DE LIQUIDEZ

Indicadores de desempenho são critérios adotados para mensurar a performance dos negócios da empresa, utilizando, para tanto, análise comparativa com outros exercícios e outros indicadores, de forma a diagnosticar a evolução da saúde financeira da empresa.

- **Indicador de liquidez Corrente:** se refere à capacidade da empresa de cumprir suas obrigações no curto prazo. Dessa forma, o gestor saberá que a organização está preparada para cumprir a maioria dos seus compromissos com terceiros.
- **Indicador de liquidez Seca:** é medida pela disponibilidade de bens e direitos realizáveis no curso do exercício, sendo desconsiderado o saldo do estoque.
- **Indicador de liquidez Geral:** está atrelado às competências da empresa no médio e longo prazo. Desse modo, seu cálculo abrange também o ativo e passivo que superam a estimativa de tempo de um ano.

ÍNDICE DE LIQUIDEZ CORRENTE		GRUPO
ILC =	Ativo Circulante	0,50
	Passivo Circulante	

ÍNDICE DE LIQUIDEZ SECA		GRUPO
ILS =	Ativo Circulante - Estoque	0,50
	Passivo Circulante	

ÍNDICE DE LIQUIDEZ GERAL		GRUPO
ILG =	Ativo Circulante + Realizável a longo Prazo	0,29
	Passivo Circulante + Exigível a Longo Prazo	

Referência: A análise é de quanto maior melhor



- **Índice de Endividamento Geral:** determina a proporção do endividamento, em comparação ao total do ativo, indicando o quanto dos ativos da empresa estão financiados por terceiros.



EG =	ENDIVIDAMENTO GERAL	GRUPO
	Passivo Circulante + ELP	1,22
	Ativo Total	

3.1 ÍNDICES DE LIQUIDEZ MENSAL

ÍNDICES CONTÁBEIS

■ GERAL ■ CORRENTE ■ SECA

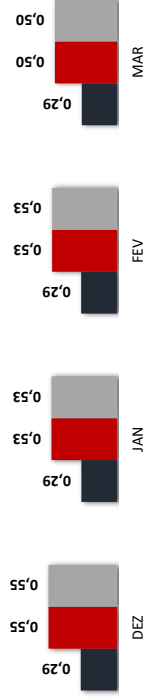

COMENTÁRIO

Analisando os índices de liquidez em conjunto, observa-se que, todos os índices se mantiveram abaixo do patamar 1 (um), o que indica dificuldade da Recuperanda em quitar suas obrigações de curto e longo prazo, o que é próprio das empresas em recuperação judicial.

(Referência 1: quanto maior melhor)



ENDIVIDAMENTO GERAL

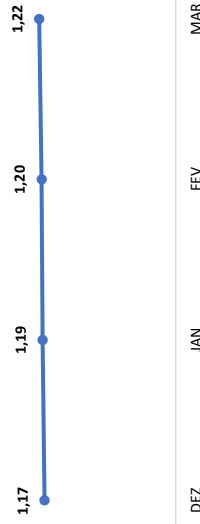

(Referência 1: quanto menor melhor)

COMENTÁRIO

O índice de endividamento geral apresentou estabilidade, permanecendo acima do valor de referência 1 (um), o que indica que a Recuperanda vem utilizando capital de terceiros para quitar suas obrigações.



3.2 CAPITAL DE GIRO LÍQUIDO (CGL)

O saldo do capital de giro, que corresponde aos recursos necessários para que uma empresa mantenha sua atividade e evidência a capacidade de a empresa financiar suas obrigações de curto prazo, se mostrou negativo, alcançando saldo de -R\$ 2.223.599,34 (Dois milhão, duzentos e vinte e três mil, quinhentos e noventa e nove reais e trinta e quatro centavos), demonstrando que a Recuperanda depende de capital de terceiros para financiar suas operações de curto prazo.

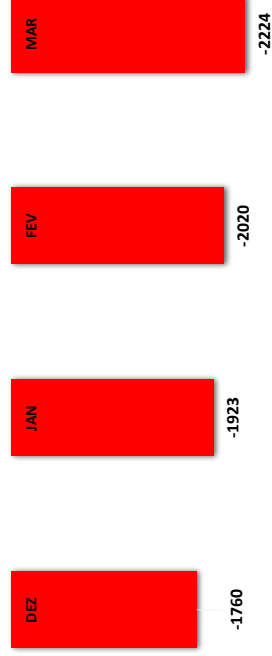

RELATÓRIO DE ATIVIDADES

4. BALANÇO PATRIMONIAL

BALANÇO PATRIMONIAL ATIVO (em reais R\$)	31.12.2022		31.01.2023		28.02.2023		31.03.2023		
	AV	AH	AV	AH	AV	AH	AV	AH	
ATIVO	9.525.738,50	-18,69%	9.507.991,78	100,00%	9.576.662,50	-0,19%	9.578.091,29	100,00%	0,01%
CIRCULANTE	2.183.158,94	22,92%	2.165.412,22	22,77%	2.234.082,94	-0,81%	2.235.511,73	23,34%	0,06%
CAIXA	554,51	0,01%	-6.661,44	-0,07%	63.509,28	-1301,32%	32.935,51	0,34%	-48,14%
BANCOS	56.201,85	0,59%	56.171,08	0,59%	56.171,08	-0,05%	56.744,87	0,59%	1,02%
DUPLICATAS A RECEBER	1.176.715,41	12,35%	1.176.715,41	12,38%	1.176.715,41	0,00%	1.177.615,41	12,29%	0,08%
OUTROS CRÉDITOS	193,85	0,00%	-10.306,15	-0,11%	-11.806,15	-5416,56%		0,00%	-100,00%
IMPOSTOS A RECUPERAR	949.493,32	9,97%	949.493,32	9,99%	949.493,32	0,00%	968.215,94	10,11%	1,97%
ATIVO NÃO CIRCULANTE	7.342.579,56	77,08%	7.342.579,56	77,23%	7.342.579,56	0,00%	7.342.579,56	76,66%	0,00%
TÍTULOS A RECEBER	1.100.000,00	11,55%	1.100.000,00	11,57%	1.100.000,00	0,00%	1.100.000,00	11,48%	0,00%
IMOBILIZADO	6.235.484,56	65,46%	6.235.484,56	65,58%	6.235.484,56	0,00%	6.235.484,56	65,10%	0,00%
INTANGÍVEL	7.095,00	0,07%	7.095,00	0,07%	7.095,00	0,00%	7.095,00	0,07%	0,00%

* AV – Avaliação vertical
** AH – Avaliação horizontal



RELATÓRIO DE ATIVIDADES



	31.12/2022	AV	AH	31.01.2023	AV	AH	28.02.2023	AV	AH	31.03.2023	AV	AH
BALANÇO PATRIMONIAL PASSIVO (em reais R\$)												
PASSIVO	9.525.738,50	100,00%	-18,69%	9.507.991,78	100,00%	-0,19%	9.576.662,50	100,00%	0,72%	9.578.091,29	100,00%	0,01%
CIRCULANTE	3.943.627,16	41,40%	-10,54%	4.088.216,19	43,00%	3,67%	4.254.104,56	44,42%	4,06%	4.459.111,07	46,56%	4,82%
EMPRETIMOS E FINANCIAMENTOS	1.401.919,09	14,72%	-27,23%	1.499.010,09	15,77%	6,93%	1.696.723,09	17,72%	13,19%	1.785.238,09	18,64%	5,22%
FORNECEDORES	19.490,68	0,20%	-94,49%	19.490,68	0,20%	0,00%	19.490,68	0,20%	0,00%	19.490,68	0,20%	0,00%
ORRIGÃOES TRIBUTÁRIAS	162.643,90	1,71%	-7,78%	162.643,90	1,71%	0,00%	162.643,90	1,70%	0,00%	162.888,55	1,70%	0,15%
ORRIGÃOES TRABALHISTAS E PREVIDENCIÁRIAS	1.938.725,24	20,35%	21,05%	1.986.223,27	20,89%	2,45%	1.954.398,64	20,41%	-1,60%	1.986.350,19	20,74%	1,63%
OUTRAS ORRIGÃOES	420.848,25	4,42%	20,18%	420.848,25	4,43%	0,00%	420.848,25	4,39%	0,00%	505.143,56	5,27%	20,03%
PASSIVO NÃO CIRCULANTE	7.237.906,92	75,98%	0,00%	7.237.906,92	76,12%	0,00%	7.237.906,92	75,58%	0,00%	7.237.906,92	75,57%	0,00%
FINANCIAMENTOS BANCÁRIOS	1.569.793,00	16,48%	0,00%	1.569.793,00	16,51%	0,00%	1.569.793,00	16,39%	0,00%	1.569.793,00	16,39%	0,00%
ORRIGÃOES TRIBUTÁRIAS		0,00%			0,00%			0,00%			0,00%	
OUTRAS ORRIGÃOES	4.738.464,92	49,74%	0,00%	4.738.464,92	49,84%	0,00%	4.738.464,92	49,48%	0,00%	4.738.464,92	49,47%	0,00%
FORNECEDORES	929.649,00	9,76%	0,00%	929.649,00	9,78%	0,00%	929.649,00	9,71%	0,00%	929.649,00	9,71%	0,00%
PATRIMÔNIO LÍQUIDO	-1.655.795,58	-17,38%	32,81%	-1.818.131,33	-19,12%	9,80%	-1.915.348,98	-20,00%	5,35%	-2.118.926,70	-22,12%	10,63%
CAPITAL SOCIAL	185.000,00	1,94%	0,00%	185.000,00	1,95%	0,00%	185.000,00	1,93%	0,00%	185.000,00	1,93%	0,00%
RESERVA DE LUCROS	-154.127,24	-1,62%	0,00%	-115.261,15	-1,21%	-25,22%	-115.261,15	-1,20%	0,00%	-115.261,15	-1,20%	0,00%
RESULTADO DO EXERCÍCIO	-1.686.668,34	-17,71%	32,02%	-1.887.870,18	-19,86%	11,93%	-1.985.087,83	-20,73%	5,15%	-2.188.665,55	-22,85%	10,26%

* AV – Avaliação vertical
** AH – Avaliação horizontal



RELATÓRIO DE ATIVIDADES



4.1 ANÁLISE DO CAPITAL CIRCULANTE LÍQUIDO

O Ativo Circulante registrou aumento de 0,06% (zero vírgula zero seis por cento). Isso porque a rubrica "Outros créditos" apresentou queda de 100,00% (cem por cento). Outra conta que se destacou foi a rubrica "Impostos a recuperar" que operou em alta de 1,97% (um vírgula noventa e sete por cento), no mês em comento em relação ao mês de dezembro de 2022.

	31.12.2022		31.01.2023		28.02.2023		31.03.2023		AV	AH
	AV	AH	AV	AH	AV	AH	AV	AH		
BALANÇO PATRIMONIAL ATIVO (em reais R\$)										
ATIVO	9.525.738,50	-18,69%	9.507.991,78	100,00%	9.576.662,50	-0,19%	9.578.091,29	100,00%	100,00%	0,01%
CIRCULANTE	2.183.158,94	22,92%	2.165.412,22	22,77%	2.234.082,94	-0,81%	2.235.511,73	23,34%	23,34%	0,06%
CAIXA	554,51	0,01%	-6.661,44	-0,07%	63.509,28	0,66%	32.935,51	0,34%	0,34%	-48,14%
BANCOS	56.201,85	0,59%	56.171,08	0,59%	56.171,08	-0,05%	56.744,87	0,59%	0,59%	1,02%
DUPPLICATAS A RECEBER	1.176.715,41	12,35%	1.176.715,41	12,38%	1.176.715,41	0,00%	1.177.615,41	12,29%	12,29%	0,08%
OUTROS CRÉDITOS	193,85	0,00%	-10.306,15	-0,11%	-11.806,15	-5416,56%	0,00	0,00	0,00%	-100,00%
IMPOSTOS A RECUPERAR	949.493,32	9,97%	949.493,32	9,99%	949.493,32	0,00%	968.215,94	10,11%	10,11%	1,97%

* AV – Avaliação vertical
 ** AH – Avaliação horizontal



RELATÓRIO DE ATIVIDADES

Em relação ao Passivo Circulante, registra-se aumento de 4,82% (quatro vírgula oitenta e dois por cento). Cabe destacar as rubricas “Empréstimos e financiamentos” e “outras obrigações” que registraram aumento de 5,22% (cinco vírgula vinte e dois por cento) e 20,03% (vinte vírgula zero três por cento), respectivamente.

	31.12.2022	AV	AH	31.01.2023	AV	AH	28.02.2023	AV	AH	31.03.2023	AV	AH
BALANÇO PATRIMONIAL PASSIVO (em reais R\$)												
PASSIVO	9.525.738,50	100,00%	-18,69%	9.507.991,78	100,00%	-0,19%	9.576.662,50	100,00%	0,72%	9.578.091,29	100,00%	0,01%
CIRCULANTE	3.943.627,16	41,40%	-10,54%	4.088.216,19	43,00%	3,67%	4.254.104,56	44,42%	4,06%	4.459.111,07	46,56%	4,82%
EMPRÉSTIMOS E FINANCIAMENTOS	1.401.919,09	14,72%	-27,23%	1.499.010,09	15,77%	6,93%	1.696.723,09	17,72%	13,19%	1.785.238,09	18,64%	5,22%
FORNECEDORES	19.490,68	0,20%	-94,49%	19.490,68	0,20%	0,00%	19.490,68	0,20%	0,00%	19.490,68	0,20%	0,00%
OBRIGAÇÕES TRIBUTÁRIAS	162.643,90	1,71%	-7,78%	162.643,90	1,71%	0,00%	162.643,90	1,70%	0,00%	162.888,55	1,70%	0,15%
OBRIGAÇÕES TRABALHISTAS E PREVIDENCIÁRIAS	1.938.725,24	20,35%	21,05%	1.986.223,27	20,89%	2,45%	1.954.398,64	20,41%	-1,60%	1.986.350,19	20,74%	1,65%
OUTRAS OBRIGAÇÕES	420.848,25	4,42%	20,18%	420.848,25	4,43%	0,00%	420.848,25	4,39%	0,00%	505.143,56	5,27%	20,03%

* AV – Avaliação vertical
** AH – Avaliação horizontal



RELATÓRIO DE ATIVIDADES

4.2 PATRIMÔNIO LÍQUIDO

	DEZ	JAN	FEV	MAR
PATRIMÔNIO LÍQUIDO	-1.655.795,58	-1.818.131,33	-1.915.348,98	-2.118.926,70
CAPITAL SOCIAL	185.000,00	185.000,00	185.000,00	185.000,00
RESERVA DE LUCROS	-154.127,24	-115.261,15	-115.261,15	-115.261,15
RESULTADO DO EXERCÍCIO	-1.686.668,34	-1.887.870,18	-1.985.087,83	-2.188.665,55

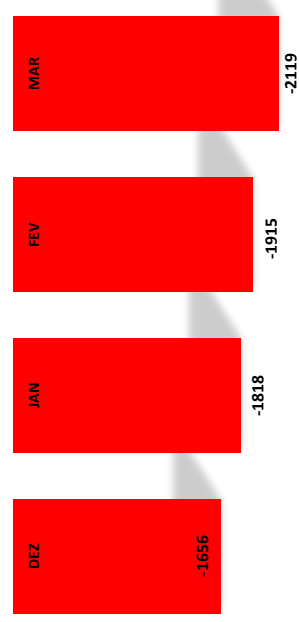



5. CUMPRIMENTO DO PLANO DE RECUPERAÇÃO JUDICIAL

De acordo com os ditames do *caput* do art. 61, bem como do art. 22, inciso II, alínea "a", ambos da Lei 11.101 de 2005, é dever do administrador judicial fiscalizar o cumprimento do plano de recuperação judicial e as obrigações ali determinadas.

Assim sendo, esta administradora judicial informa que está fiscalizando o cumprimento das obrigações determinadas no plano **homologado em 25/05/2021** ID. n.º 3719503002, e que assim permanecerá até o prazo estipulado em lei para tal, qual seja, 2 (dois) anos contados da concessão da recuperação judicial.

RESUMO PLANO DE RECUPERAÇÃO JUDICIAL	
CLASSE TRABALHISTA	
DESÁGIO	40%, sobre o valor original da sentença condenatória transitada em julgado
ATUALIZAÇÃO	Tabela do Tribunal Superior do Trabalho
CARÊNCIA	Não há.
PAGAMENTO DO CRÉDITO	Pagamento em 12 meses contados a partir da data da homologação do plano pelo juízo recuperacional.
CLASSE GARANTIA REAL	
DESÁGIO	40%, para R\$ 2.880.000,00, num prazo de 144 (cento e quarenta e quatro) meses
ATUALIZAÇÃO	Juros de 0,1682% ao mês e correção monetária pela Taxa Referencial (TR)
CARÊNCIA	24 (vinte e quatro) meses de carência, e 120 (cento e vinte) meses para amortização do passivo
PAGAMENTO DO CRÉDITO	A partir da homologação do plano de recuperação judicial
CLASSE QUIROGRAFÁRIO	
DESÁGIO	40%, para R\$ 1.236.058,02, num prazo de 144 (cento e quarenta e quatro) meses
ATUALIZAÇÃO	juros de 0,1682% ao mês e correção monetária pela Taxa Referencial (TR)
CARÊNCIA	24 (vinte e quatro) meses de carência, e 120 (cento e vinte) meses para amortização do passivo
PAGAMENTO DO CRÉDITO	A partir da homologação do plano de recuperação judicial
CLASSE ME-EPP	
DESÁGIO	40%, para R\$ 173.345,80, num prazo de 144 (cento e quarenta e quatro) meses
ATUALIZAÇÃO	juros de 0,1682% ao mês e correção monetária pela Taxa Referencial (TR)
CARÊNCIA	24 (vinte e quatro) meses de carência, e 120 (cento e vinte) meses para amortização do passivo
PAGAMENTO DO CRÉDITO	A partir da homologação do plano de recuperação judicial



RELATÓRIO DE ATIVIDADES

5.1 PAGAMENTOS REALIZADOS - CREDORES TRABALHISTAS

QUANT.	CNPJ - CPF	Credor	OgC Consolidado	DE SÁGIO 40%	NÚM. PARCELAS	VALOR PAGO	SALDO A PAGAR	OBSERVAÇÃO ADM. JUDICIAL
CLASSE I - CRÉDITOS TRABALHISTAS								
1	888.556.946-34	ADELINSON DELFINO DA SILVA	RS 4.874,67	RS 2.884,80	12/12	RS 2.885,36	-RS 0,56	
2	107.847.006-91	ADILSON PERERA DUTRA	RS 0,00	RS 0,00			RS 0,00	
3	032.698.386-11	ADRIANO JOSÉ GALDINO	RS 5.241,59	RS 3.144,95	À VISTA	RS 3.144,95	RS 0,00	
4	001.125.896-93	ALESSANDRE DOS REIS ALVES	RS 2.853,53	RS 1.712,12	12/12	RS 1.712,16	-RS 0,04	
5	848.866.256-49	ALEXANDRE JOSÉ DE SOUZA	RS 5.775,00	RS 3.465,00		RS 3.465,00	RS 0,00	
6	063.124.756-46	ALEXSANDRA TEODORA FERREIRA	RS 7.172,95	RS 4.303,77	À VISTA	RS 4.303,77	RS 0,00	
7	079.990.256-07	ALINE FERNANDES NETO SALAZAR	RS 9.275,40	RS 5.955,24			RS 5.955,24	Credor não apresentou dados bancários
8	089.468.206-92	AMANDA MONTEIRO RIBEIRO	RS 7.140,59	RS 4.284,35		RS 4.284,35	RS 0,00	
9	999.447.626-53	ANA PAULA MARÇAL	RS 4.644,47	RS 2.786,68	À VISTA	RS 2.786,68	RS 0,00	
10	060.641.386-37	ANA PAULA PEDRO	RS 6.235,74	RS 3.741,44			RS 3.741,44	Credor não apresentou dados bancários
11	059.285.276-83	ANA PAULA RIBEIRO COELHO	RS 4.167,90	RS 2.500,74	12/12	RS 2.500,80	-RS 0,06	
12	045.067.596-30	ANDERSON CLAYTON SILVA	RS 2.529,88	RS 1.517,93	À VISTA	RS 1.517,93	-RS 0,00	
13	109.680.056-08	ANDRÉ FERREIRA LIMA	RS 6.042,00	RS 3.625,20		RS 3.625,20	RS 0,00	
14	100.468.566-06	ANÉSIO RAMOS LEIES JÚNIOR	RS 9.500,66	RS 5.700,40		RS 5.700,40	-RS 0,00	
15	035.290.306-60	APARECIDO DONISÉTI GUIMARÃES	RS 5.515,06	RS 3.309,04	12/12	RS 3.309,12	-RS 0,08	
16	109.121.036-55	CAMILA DOS SANTOS	RS 11.660,00	RS 6.996,00	À VISTA	RS 6.996,00	RS 0,00	
17	067.345.85-38	CARLOS EDUARDO DA SILVA	RS 3.950,00	RS 2.370,00	12/12	RS 2.370,00	RS 0,00	
18	067.054.416-09	CARLOS EDUARDO MARTINS JORDÃO	RS 5.249,82	RS 3.149,89	01/02	RS 3.149,89	RS 0,00	
19	351.165.796-20	CARLOS GALIA	RS 7.562,00	RS 4.537,20		RS 4.537,20	RS 0,00	
20	049.658.886-93	CHARLES BISPO DE OLIVEIRA	RS 7.913,33	RS 4.748,00	12/12	RS 4.748,04	-RS 0,04	
21	117.048.556-16	CLEYTHON LUCAS GREGÓRIO SANTANA	RS 6.066,67	RS 3.640,00		RS 3.640,00	RS 0,00	
22	101.710.856-04	DAYANA FRANÇA DIAS	RS 4.198,62	RS 2.519,17	12/12	RS 2.519,26	-RS 0,11	
23	077.308.046-54	DENISE DAIANE DE ÁVILA GOIIES	RS 6.130,67	RS 3.678,40	12/12	RS 3.678,48	-RS 0,08	



5.2 PAGAMENTOS REALIZADOS

QUANT.	CNPJ - CPF	Credor	QGC Consolidado	DESAÍO 40%	NUM. PARCELAS	VALOR PAGO	SALDO A PAGAR	OBSERVAÇÃO ADM. JUDICIAL
24	112.557.238-10	DIOGO DA CUNHA MIRANDA	R\$ 6.047,61	R\$ 3.628,57	À VISTA	R\$ 3.628,57	-R\$ 0,00	
25	032.456.156-39	EDIMAR MARTINS	R\$ 0,00	R\$ 0,00			R\$ 0,00	
26	146.055.158-36	EDNILSON SANTOS DA SILVA	R\$ 3.743,21	R\$ 2.245,93	À VISTA	R\$ 2.245,93	-R\$ 0,00	
27	057.005.556-39	EDVALDO BAHIA BAIXO	R\$ 20.778,33	R\$ 12.467,00	12/12	R\$ 12.467,04	-R\$ 0,04	
28	003.037.196-13	ELZIMAR QUEROZ DIAS	R\$ 119,06	R\$ 71,44	À VISTA	R\$ 71,43	R\$ 0,01	
29	986.822.106-49	FERNANDO APARECIDO DE CARVALHO	R\$ 5.000,00	R\$ 3.000,00	Enviado Telegrama	R\$ 3.000,00	R\$ 0,00	
30	705.648.874-88	FERNANDO BARBOSA DA SILVA	R\$ 2.250,00	R\$ 1.350,00	À VISTA	R\$ 1.350,00	R\$ 0,00	
31	067783.028-23	GETÚLIO CARDOSO DE OLIVEIRA	R\$ 7.359,33	R\$ 4.415,60		R\$ 4.415,59	R\$ 0,01	
32	119.194.716-50	GLEICIANA DA SILVA PEREIRA	R\$ 1.221,67	R\$ 733,00	12/12	R\$ 733,08	-R\$ 0,08	
33	088.787.198-46	HENRIQUE JOSÉ JÓRGE JÚNIOR	R\$ 930,86	R\$ 568,52	01/12	R\$ 568,52	-R\$ 0,00	
34	113.588.536-22	IGOR DE SOUSA BERNARDES	R\$ 2.653,52	R\$ 1.592,11	12/12	R\$ 1.592,16	-R\$ 0,05	
35	121.482.716-01	JESUS DE PAULA NETO	R\$ 1.924,46	R\$ 1.154,68		R\$ 1.154,68	-R\$ 0,00	
36	090.219.296-51	JHONATAN D'AVISSON DE OLIVEIRA PRADO	R\$ 1.169,01	R\$ 701,41		R\$ 701,40	R\$ 0,01	
37	051.751.146-03	JOANA D ARC DE MELO SILVA (ESPÓLIO RONALDO OSCAR DA SILVA)	R\$ 1.750,93	R\$ 1.050,56	À VISTA	R\$ 1.050,56	-R\$ 0,00	
38	008.615.396-05	JOANA DARCI GONÇALVES	R\$ 10.337,22	R\$ 6.202,33		R\$ 6.202,33	R\$ 0,00	
39	350.465.396-72	JOÃO BATISTA DE OLIVEIRA	R\$ 4.027,97	R\$ 2.416,78	12/12	R\$ 2.416,80	-R\$ 0,02	
40	351.165.528-91	JOÃO BATISTA DOS SANTOS	R\$ 57.134,62	R\$ 34.280,77			R\$ 34.280,77	Recuperanda não comprovou pagamento
41	441.152.986-15	JOÃO BATISTA ROQUE	R\$ 5.089,62	R\$ 3.053,77	À VISTA	R\$ 3.053,77	R\$ 0,00	
42	468.595.196-49	JOÃO BATISTA VIEIRA	R\$ 3.195,29	R\$ 1.917,17	À VISTA	R\$ 1.917,17	R\$ 0,00	
43	212.314.606-44	JOELSON ALVES	R\$ 7.292,37	R\$ 4.375,42		R\$ 4.375,36	R\$ 0,06	
44	096.308.336-32	JOHNATAN DE SOUZA FREITAS	R\$ 6.297,03	R\$ 3.776,22	À VISTA	R\$ 3.776,21	R\$ 0,01	
45	100.061.106-06	JOHNATAN HEINRIQUE CARNEIRO DE ARAÚJO	R\$ 3.296,91	R\$ 1.979,35	12/12	R\$ 1.979,40	-R\$ 0,05	
46	366.154.046-72	JOSÉ ANTONIO VALENTIM	R\$ 4.572,62	R\$ 2.743,57	12/12	R\$ 2.743,68	-R\$ 0,11	
47	041.891.316-10	JOSÉ CÍCERO LOURENÇO	R\$ 5.632,00	R\$ 3.379,20	À VISTA	R\$ 3.379,20	R\$ 0,00	

RELATÓRIO DE ATIVIDADES



5.2 PAGAMENTOS REALIZADOS

QUANT.	CNPJ - CPF	Credor	QGC Consolidado	DESÁGIO 40%	NÚM. PARCELAS	VALOR PAGO	SALDO A PAGAR	OBSERVAÇÃO ADM. JUDICIAL
48	678.125.466-91	JOSÉ EUSTÁQUIO DE SOUZA	RS 3.490,48	RS 3.490,48	À VISTA	RS 3.490,47	RS 0,01	
49	848.870.528-34	JOSÉ RONILDO DA SILVA BANDERA	RS 10.971,33	RS 6.552,80	12/12	RS 6.552,84	-RS 0,04	
50	351.164.476-34	JOSÉ PLÍNIO LESSA	RS 0,00	RS 0,00			RS 0,00	
51	868.951.574-00	JOSÉ RAMUNDO LOURENÇO	RS 1.521,84	RS 913,10	12/12	RS 913,20	-RS 0,10	
52	239.483.296-72	JUSTINO FERIANDES DE SOUZA FREITAS	RS 3.445,00	RS 2.067,00	À VISTA	RS 2.067,00	RS 0,00	
53	073.518.236-18	KELLY FRANCINE DA SILVA VALENTIM	RS 2.895,35	RS 1.663,21	12/12	RS 1.663,24	-RS 0,03	
54	061.019.446-11	KEINA DE MELO SILVA (ESPÓLIO RONILDO OSCAR DA SILVA	RS 593,64	RS 350,19	À VISTA	RS 350,19	RS 0,00	
55	033.031.186-71	LEANDRA FERREIRA DA SILVA	RS 10.278,67	RS 6.167,20			RS 6.167,20	Credor não apresentou dados bancários
56	069.226.776-09	LUANA DE MELO SILVA (ESPÓLIO RONILDO OSCAR DA SILVA	RS 593,64	RS 350,19	À VISTA	RS 350,19	RS 0,00	
57	909.998.869-91	LUCAS CÉSAR BARBOSA	RS 4.344,51	RS 2.606,71	12/12	RS 2.606,76	-RS 0,05	
58	126.772.386-67	LUCAS HENRIQUE DA SILVA	RS 4.468,85	RS 2.675,31	12/12	RS 2.675,40	-RS 0,09	
59	804.413.986-72	LÚCIA DE CASTRO	RS 7.277,00	RS 4.366,20	12/12	RS 4.366,20	RS 0,00	
60	055.372.446-08	LUÍZ BARBOSA NETO	RS 5.334,00	RS 3.200,40		RS 3.200,40	RS 0,00	
61	096.872.916-85	LUÍZ CLÁUDIO DOS SANTOS	RS 2.901,64	RS 1.740,98	À VISTA	RS 1.740,98	RS 0,00	
62	753.823.426-87	LUÍZ CLÁUDIO SILVA	RS 6.500,00	RS 3.900,00	12/12	RS 3.900,00	RS 0,00	
63	100.925.066-80	MAIKE OLIVEIRA DE ALMEIDA	RS 6.093,33	RS 3.656,04	12/12	RS 3.656,04	-RS 0,04	
64	103.676.494-76	MAILSON DOS SANTOS SILVA	RS 0,00	RS 0,00			RS 0,00	
65	646.848.807-49	MARCOS EPAMINONDAS DA COSTA	RS 11.702,52	RS 7.027,51	À VISTA	RS 7.027,51	RS 0,00	
66	498.590.066-72	MARIA TERESINHA DE FRANCA DIAS	RS 4.490,84	RS 2.694,50		RS 2.694,50	RS 0,00	
67	652.267.126-34	MARLY MIRANDA CAROSO	RS 3.585,32	RS 2.151,19		RS 2.151,19	RS 0,00	
68	626.878.916-49	MAURÍCIO PINTO RAMOS	RS 7.792,27	RS 4.675,36	À VISTA	RS 4.675,36	RS 0,00	
69	394.614.916-20	MIGUEL ARCANJO COSTA	RS 3.579,79	RS 2.147,67	À VISTA	RS 2.147,67	RS 0,00	
70	930.976.891-68	NELSON ANTÔNIO DE ALMEIDA	RS 3.969,78	RS 2.393,66	Enviado Telegrama	RS 2.393,66	RS 0,01	
71	532.925.106-00	OSVALDO RODRIGUES DE LIMA	RS 4.209,85	RS 2.525,91	12/12	RS 2.525,90	-RS 0,09	

RELATÓRIO DE ATIVIDADES



5.2 PAGAMENTOS REALIZADOS

QUANT.	CNPJ - CPF	Credor	QGC Consolidado	DESÁGIO 40%	NÚM. PARCELAS	VALOR PAGO	SALDO A PAGAR	OBSERVAÇÃO ADM. JUDICIAL
72	101.151.756-50	RAFAEL LUIZ PÓVOA DE SOUSA	RS 355,82	RS 213,49	12/12	RS 213,50	-RS 0,01	
73	550.033.546-49	RAMUNDO EDUARDO DE SOUSA	RS 1.300,05	RS 780,03	12/12	RS 780,12	-RS 0,09	
74	041.573.188-09	RAMUNDO VEIRA DA SILVA	RS 4.559,71	RS 2.735,83	À VISTA	RS 2.735,83	-RS 0,00	
75	084.770.346-70	RAFAEL RIBEIRO CAMPOS	RS 4.216,67	RS 2.530,00			RS 2.530,00	Credor não apresentou dados bancários
76	067.810.486-78	RICARDO JOSÉ PRES	RS 4.277,29	RS 2.586,37	À VISTA	RS 2.586,37	RS 0,00	
77	071.351.006-46	ROBSON FRANCISCO RODRIGUES DE SOUZA	RS 5.474,38	RS 3.284,63	12/12	RS 3.284,63	-RS 0,00	
78	951.305.276-15	RODRIGO DE SOUZA LIMA	RS 5.000,00	RS 3.000,00	À VISTA	RS 3.000,00	RS 0,00	
79	786.258.936-88	ROELSON ROEL DA SILVA	RS 23.909,46	RS 14.345,68			RS 14.345,68	Credor não apresentou dados bancários
80	713.458.806-78	ROGERIO PEIXOTO DOS SANTOS	RS 2.373,18	RS 1.423,91		RS 1.423,90	RS 0,01	
81	706.388.536-72	RONALDO CELIO JARDIM	RS 1.378,00	RS 826,80			RS 826,80	Credor não apresentou dados bancários
82	054.530.446-57	ROSILENE SILVA ROCHA	RS 1.000,00	RS 600,00	12/12	RS 600,00	RS 0,00	
83	037.537.086-23	ROSIMERE MANOEL SOARES	RS 5.726,39	RS 3.435,83	12/12	RS 3.435,83	RS 0,00	
84	106.117.996-69	RUBIANA FRANÇA DIAS	RS 3.597,01	RS 2.158,21	12/12	RS 2.158,21	-RS 0,00	
85	307.031.406-63	SEBASTIÃO JOSÉ FERREIRA	RS 5.356,79	RS 3.214,07		RS 3.214,07	RS 0,00	
86	051.071.876-09	SONEDE DA SILVA SOUZA	RS 6.135,33	RS 3.681,20	01/12	RS 3.681,20	-RS 0,00	
87	458.200.906-91	VALDECI MOUTINHO TEIXEIRA DA SILVA	RS 9.667,34	RS 5.800,40		RS 5.800,40	RS 0,00	
88	322.895.366-49	VILMAR JOSÉ MARIQUES	RS 6.310,75	RS 3.786,45	À VISTA	RS 3.786,45	RS 0,00	
89	106.363.696-50	VINÍCIUS VIANA RESENDE	RS 2.918,67	RS 1.751,20			RS 1.751,20	Credor não apresentou dados bancários
90	039.834.246-03	WALDNEY RODRIGUES	RS 5.282,67	RS 3.169,60			RS 3.169,60	Credor não apresentou dados bancários
91	055.454.626-43	WASHINGTON LUIZ DE MELO MARCELINO	RS 5.410,97	RS 3.246,58	12/12	RS 3.246,58	RS 0,00	
92	049.634.216-90	WEDER DOS SANTOS	RS 3.180,52	RS 1.896,31	À VISTA	RS 1.896,31	RS 0,00	
93	053.262.236-78	WILLIAM DE MELO SILVA (ESPÓLIO RONALDO OSCAR DA SILVA)	RS 583,64	RS 350,19	À VISTA	RS 350,19	RS 0,00	
93	TOTAL DA CLASSE			RS 515.887,46	RS 309.532,51	RS 237.156,28	RS 72.376,23	



6. CONCLUSÃO

Ante a análise apresentada no presente relatório mensal de atividades, há de ser concluído os seguintes pontos:

- Aumento do faturamento bruto em março de 2023 é 100,00% (cem por cento) se comparado com dezembro de 2022. Já o resultado acumulado no ano é de R\$ 900,00 (Novecentos reais);
- O resultado líquido acumulado no ano é um prejuízo de R\$ 2.188.665,55 (dois milhão, cento e oitenta e oito mil, seiscentos e sessenta e cinco reais e cinquenta e cinco centavos);
- Índices de liquidez estão abaixo do valor de referência 1 (um);
- Índice de endividamento apresentou estabilidade, se mantendo acima do valor de referência 1 (um);
- A Recuperação apresentou a documentação solicitada referente aos meses de janeiro a março de 2023, desacompanhada dos comprovantes de pagamento, prejudicando a análise desta administradora judicial acerca do cumprimento do plano de recuperação judicial em relação ao período indicado, razão pela qual se repete os pagamentos de janeiro a dezembro de 2022.

Ressalta-se a importância de a Recuperação maximizar os esforços para ampliar o faturamento e reduzir despesas, a fim de que seja otimizado o resultado e viabilizada a recuperação judicial.

O conteúdo do presente relatório e as conclusões ora apresentadas são decorrentes de informações coletadas por esta administradora judicial e pelo perito contábil, que resultaram nas análises realizadas e reportadas no corpo do presente RMA.

De Belo Horizonte/MG para Araguaçu/MG, 12 de julho de 2023.

Taciani Acerbi Campagnaro Colnago Cabral
Administradora Judicial
OAB/MG 170.449

Ilson Ferreira Godinho
Contador
CRC/MG-100723/O-7

