



Número: **5000351-76.2019.8.13.0035**

Classe: **[CÍVEL] RECUPERAÇÃO JUDICIAL**

Órgão julgador: **4ª Vara Cível da Comarca de Araguari**

Última distribuição : **31/01/2019**

Valor da causa: **R\$ 7.793.454,63**

Assuntos: **Recuperação judicial e Falência**

Segredo de justiça? **NÃO**

Justiça gratuita? **NÃO**

Pedido de liminar ou antecipação de tutela? **SIM**

Partes	Advogados
FRIGORIFICO PROSPERIDAD S/A (AUTOR)	
	ROOSEVELT REIS DOS SANTOS (ADVOGADO) CARIN REGINA MARTINS AGUIAR (ADVOGADO) LOURIVAL MOREIRA (ADVOGADO)
FRIGORÍFICO FRIGOFAVA S/A (AUTOR)	
	ROOSEVELT REIS DOS SANTOS (ADVOGADO) CARIN REGINA MARTINS AGUIAR (ADVOGADO) LOURIVAL MOREIRA (ADVOGADO)

Outros participantes	
GETULIO CARDOSO DE OLIVEIRA (TERCEIRO INTERESSADO)	
	EDUARDO MONTEIRO CORREA (ADVOGADO) RICARDO MORAES ALVIM (ADVOGADO)
LUIZ BARBOSA NETO (TERCEIRO INTERESSADO)	
	ANTONDIONE GOMES ROSA (ADVOGADO)
WN MEIO AMBIENTE E REFLORESTAMENTO LTDA (TERCEIRO INTERESSADO)	
	REJANE COELHO JORGE (ADVOGADO)
TACIANI ACERBI CAMPAGNARO COLNAGO CABRAL (ADMINISTRADOR(A) JUDICIAL)	
	TACIANI ACERBI CAMPAGNARO COLNAGO CABRAL (ADVOGADO)
CECILIA APARECIDA SEVERINO (TERCEIRO INTERESSADO)	
	REJANE COELHO JORGE (ADVOGADO) JOSE JORGE (ADVOGADO)
UNIÃO FEDERAL- (PFN) (TERCEIRO INTERESSADO)	
PACKBOX LOG E SERVICOS EIRELI - EPP (TERCEIRO INTERESSADO)	
	LEONARDO CESAR DINIZ (ADVOGADO) MANOEL FERREIRA NETO (ADVOGADO)
PRUDENT FUNDO DE INVESTIMENTO EM DIREITOS CREDITORIOS NAO-PADRONIZADOS (TERCEIRO INTERESSADO)	

	GUILHERME TCHAKERIAN (ADVOGADO) FELIPE GONCALVES DOS SANTOS (ADVOGADO)
ESTADO DE MINAS GERAIS (TERCEIRO INTERESSADO)	
CEMIG DISTRIBUICAO S.A (TERCEIRO INTERESSADO)	
	ROGER SEJAS GUZMAN JUNIOR (ADVOGADO)
BANCO BRADESCO S.A. (TERCEIRO INTERESSADO)	
	BRUNNA MELAZZO FERNANDES DA SILVA (ADVOGADO) KELEN CRISTINA DE SOUZA (ADVOGADO)
ALEXANDRE JOSE DE SOUZA (TERCEIRO INTERESSADO)	
	RENATO SANTANA VIEIRA (ADVOGADO) REGIS SANTANA VIEIRA (ADVOGADO)
ANDRÉ FERREIRA LIMA (TERCEIRO INTERESSADO)	
	RENATO SANTANA VIEIRA (ADVOGADO) REGIS SANTANA VIEIRA (ADVOGADO)
ELZIMAR QUEIROZ DIAS (TERCEIRO INTERESSADO)	
	ELZIMAR QUEIROZ DIAS (ADVOGADO)
MARCOS EPAMINONDAS DA COSTA (TERCEIRO INTERESSADO)	
	ISABEL CRISTINA DE SOUSA BENTO (ADVOGADO)
MIGUEL ARCANJO COSTA (TERCEIRO INTERESSADO)	
	ISABEL CRISTINA DE SOUSA BENTO (ADVOGADO)
Ministério Público - MPMG (FISCAL DA LEI)	
ESPÓLIO DE EDMAR MARTINS (TERCEIRO INTERESSADO)	
	JOSE RODRIGUES BARBOSA (ADVOGADO)

Documentos			
Id.	Data da Assinatura	Documento	Tipo
10027046800	27/09/2023 15:36	<a href="#">Manifestação Administradora Judicial</a>	Manifestação
10027071150	27/09/2023 15:36	<a href="#">2023.09.27 Juntada RMA abril a junho de 2023</a>	Manifestação
10027076250	27/09/2023 15:36	<a href="#">RMA - Frigorífico Prosperidad abril a junho de 2023</a>	Documento de Comprovação
10027085950	27/09/2023 15:36	<a href="#">Histórico de e-mails</a>	Documento de Comprovação





ACERBI CAMPAGNARO  
COLNAGO CABRAL  
ADMINISTRAÇÃO JUDICIAL

EXCELENTÍSSIMA SENHORA DOUTORA JUÍZA DE DIREITO DA **4ª VARA CÍVEL** DA  
COMARCA DE **ARAGUARI/MG**.

**Processo n.º 5000351-76.2019.8.13.0035**

**TACIANI ACERBI CAMPAGNARO COLNAGO CABRAL**, inscrita na OAB/MG sob o n.º 170.449, nomeada administradora judicial nos autos da recuperação judicial de **FRIGORÍFICO FRIGOFAVA S/A - Em recuperação judicial, atual denominação de FRIGORÍFICO PROSPERIDAD S/A**, vem, respeitosamente, perante V. Exa., em atenção à intimação de ID n.º 2294705393, expor e requerer o que segue.

Consoante se infere dos autos, esta administradora judicial em 12/07/2023 ao ID n.º 9862630314 e ss., promoveu a juntada do Relatório Mensal de Atividades referente ao período de janeiro a março de 2023 e, na oportunidade, salientou que a Recuperanda apresentou a documentação **referente aos meses de janeiro a março de 2023, desacompanhada dos comprovantes de pagamento referente ao cumprimento do plano de recuperação judicial**, prejudicando a análise desta administradora judicial acerca do cumprimento em relação ao período indicado, tal como já informado nestes autos ao ID n.º 9834992994 e ss.

Por esta razão, intimada para promover a regularização da documentação, a Recuperanda apresentou ao ID n.º 9862630314 e ss., comprovantes de pagamento, pugnando pela intimação desta administradora judicial para conhecimento.

A propósito, cumpre pontuar dá análise realizada, discriminada no RMA anexo, que existem pendências de pagamentos dos credores abaixo listados por ausência de

Alameda Oscar Niemeyer, 1033  
Conjunto 424, torre 4 - Vila da Serra  
Nova Lima/MG - CEP: 34006-065  
(31) 3879-2669 (31) 2115-6166  
(31) 99495-6551(whatsapp)

Avenida João Baptista Parra, 633  
Sala 1401 - Praia do Suá  
Vitória/ES - CEP: 29052-123  
(27) 99938-6551 (whatsapp)

WWW.COLNAGOCABRAL.COM.BR  
CONTATO@COLNAGOCABRAL.COM.BR



ACERBI CAMPAGNARO  
COLNAGO CABRAL  
ADMINISTRAÇÃO JUDICIAL

apresentação dos dados bancários, pontuando, que apenas 3 (três) dos indicados constam processos em andamento.

#### **A) DA CLASSE TRABALHISTAS**

- 1) ANA PAULA PEDRO – **Processo trabalhista existente**
- 2) LEANDRA PAREIRA DA SILVA – **Processo trabalhista existente**
- 3) RONALDO CÉLIO JARDIM

#### **B) DA CLASSE QUIROGRAFÁRIA**

- 1) RIGESA CELULOSE, PAPEL EMBALAGENS
- 2) MARANATA SALINEIRA DO BRASIL LTDA
- 3) AMOEX DO BRASIL INDUSTRIA E COMERCIO LTDA
- 4) VITORIA INDÚSTRIA E COMERCIO DE PALLETS LTDA
- 5) COM. ELÉTRICA DW LTDA
- 6) EMBALATEC INDUSTRIAL LTDA
- 7) FRIGOSTRELLA DO BRASIL IND. DE REFRIGERAÇÃO LTDA
- 8) CENTRO DE TRAT. RES. SOL. INDUST. E COM. DE CHAPEÇO LTDA
- 9) RINA SIST. GESTÃO
- 10) MORGANIA QUÍMICA LTDA
- 11) FUNDAÇÃO PAULISTA DE TECNOLOGIA E EDUCAÇÃO
- 12) COOPERS SECURITIZADORA S.A.
- 13) NUTRIMIX IND. COM. LTDA
- 14) SISTEMA DE IDENTIFICAÇÃO ANIMAL LTDA

#### **C) DA CLASSE ME-EPP**

- 1) JOAQUIM ALVES RABELO

Alameda Oscar Niemeyer, 1033  
Conjunto 424, torre 4 - Vila da Serra  
Nova Lima/MG - CEP: 34006-065  
(31) 3879-2669 (31) 2115-6166  
(31) 99495-6551(whatsapp)

Avenida João Baptista Parra, 633  
Sala 1401- Praia do Suá  
Vitória/ES - CEP: 29052-123  
(27) 99938-6551 (whatsapp)

WWW.COLNAGOCABRAL.COM.BR  
CONTATO@COLNAGOCABRAL.COM.BR



ACERBI CAMPAGNARO  
COLNAGO CABRAL  
ADMINISTRAÇÃO JUDICIAL

- 2) WILMA MARIA AMUY
- 3) JOÃO BATISTA DOS SANTOS
- 4) DIVERSA DISTRIBUIÇÃO, COMERCIALIZAÇÃO E LOCAÇÃO LTDA ME
- 5) BR GAP COMÉRCIO, REPRESENTAÇÕES E ASSESSORIA AGROPECUÁRIA LTDA EPP
- 6) SANTE LABORATÓRIO DE ANÁLISES CLÍNICAS LTDA EPP
- 7) SIMÃO PAES TOLEDO
- 8) SEBASTIÃO GONÇALVES DOS REIS
- 9) PACBOX LOG SERV. EIRELI EPP – **Impugnação de crédito já julgada**
- 10) LAURO ANTÔNIO PRADELA
- 11) SÉRGIO ROBERTO JORGE AMUY
- 12) JULIANO CAIXETA MACHADO
- 13) NEW CLEAN COMERCIAL LTDA ME
- 14) JEFFERSON ROCHA
- 15) PONTO DE CONTROLE DE PRAGAS EFICIENCIA E TECNOLOGIA LTDA ME
- 16) JANDER BERNARDES DA SILVEIRA
- 17) RICARDO POMPILHO DA SILVA
- 18) IRMÃOS SARDELA LTDA ME
- 19) TEC LIMP COMERCIAL LTDA EPP
- 20) SHEILA CRISTINA SOUZA SILVA
- 21) JOSÉ JOBSON BARRETO
- 22) F.A.Z. ANÁLISES LTDA ME
- 23) PRIMAZA TERMOPLÁSTICOS LTDA EPP
- 24) LUIZ HOLH
- 25) SONIA CANUT ME
- 26) SAMUEL AUGUSTO ALVES MORO
- 27) BERTOLDI & BUZATTO LTDA ME
- 28) ANDRÉ LUIZ DE PAULA ME
- 29) MEDIÇÕES SOLUÇÕES INTEGRADAS ME

Alameda Oscar Niemeyer, 1033  
Conjunto 424, torre 4 - Vila da Serra  
Nova Lima/MG - CEP: 34006-065  
(31) 3879-2669 (31) 2115-6166  
(31) 99495-6551(whatsapp)

Avenida João Baptista Parra, 633  
Sala 1401 - Praia do Suá  
Vitória/ES - CEP: 29052-123  
(27) 99938-6551 (whatsapp)

WWW.COLNAGOCABRAL.COM.BR  
CONTATO@COLNAGOCABRAL.COM.BR



ACERBI CAMPAGNARO  
COLNAGO CABRAL  
ADMINISTRAÇÃO JUDICIAL

- 30) CENTER TINTAS DE UBERLÂNDIA EIRELI EPP
- 31) RICARDO MENDES FERREIRA ME
- 32) ARAXA AMBIENTAL COM. PROD. QUIM. MONITORAMENTOS AMBIENTAIS  
LTDA ME
- 33) KSEG COMERCIAL LTDA EPP
- 34) EMELY CRISTINA VARGAS ME
- 35) MACHADO COMERCIO DE MADEIRAS EIRELI ME
- 36) CIA MEIO AMBIENTE EPP
- 37) MARITON CONFECOES LTDA ME
- 38) FITCOM ETIQUETAS E EMBALAGENS EIRELI EPP

Deste modo, esta administradora judicial, promove a **juntada do Relatório Mensal de Atividades referente ao período de abril a junho de 2023**, pontuando suas considerações acerca do cumprimento do plano, consoante documentação outrora apresentada pela Recuperanda, bem como promove a juntada do histórico de e-mails acerca dos esclarecimentos solicitados à Recuperanda, quando da análise da documentação carreada aos autos.

**Por fim, a fim de contribuir para a organização do feito evitando tumulto processual, esta administradora judicial, pugna por nova vista dos autos, tão somente para análise das novas habilitações apresentadas no feito.**

Termos em que pede deferimento.

De Belo Horizonte/MG para Araguari/MG, em 27 de setembro de 2023.

**TACIANI ACERBI CAMPAGNARO COLNAGO CABRAL**  
OAB/MG 170.449  
*Administradora Judicial*  
joc

Alameda Oscar Niemeyer, 1033  
Conjunto 424, torre 4 - Vila da Serra  
Nova Lima/MG - CEP: 34006-065  
(31) 3879-2669 (31) 2115-6166  
(31) 99495-6551(whatsapp)

Avenida João Baptista Parra, 633  
Sala 1401- Praia do Suá  
Vitória/ES - CEP: 29052-123  
(27) 99938-6551 (whatsapp)

WWW.COLNAGOCABRAL.COM.BR  
CONTATO@COLNAGOCABRAL.COM.BR



ACERBI CAMPAGNARO  
COLNAGO CABRAL

ADMINISTRAÇÃO JUDICIAL

## RELATÓRIO DE ATIVIDADES

RECUPERAÇÃO JUDICIAL

FRIGORÍFICO FRIGOFAVA S.A.  
(ATUAL DENOMINAÇÃO DO  
FRIGORÍFICO PROSPERIDAD S.A.)

RMA – ABRIL A JUNHO DE 2023  
(Em comparativo com março de 2023)

27.SETEMBRO.2023





1. Informações iniciais sobre o RMA e as Recuperandas.....	3	3. Análise dos índices de liquidez.....	12
1.1 O RMA.....	3	3.1 índices de liquidez mensal.....	13
1.2 A Recuperandas e suas atividades.....	3	3.2 Capital de giro líquido (CGL).....	15
1.3 Últimos acontecimentos relevantes e cronograma processual.....	4	4. Balanço patrimonial.....	16
1.4 Organograma societário.....	5	4.1 Análise do capital circulante líquido.....	18
1.5 Endividamento.....	6	4.2 Patrimônio líquido.....	20
1.5.1 Créditos sujeitos à recuperação judicial – quadro evolutivo.....	6	5. Cumprimento do plano de recuperação judicial.....	21
1.5.2 Análise do atual quadro feral de credores (art. 7º, §2º, da Lei 11.101/05).....	7	5.1 Pagamentos realizados – Credores trabalhistas.....	22
1.6 Eventos relevantes.....	8	5.2 Pagamentos realizados – Credores com garantia real.....	23
1.6.1 Providências noticiadas pelas Recuperandas para enfrentamento da crise.....	8	5.3 Pagamentos realizados – Credores quirografários.....	24
2 Demonstração do resultado do exercício.....	9	5.4 Pagamentos realizados – Credores ME e EPP.....	25
2.1 Análise financeira.....	10	6. Conclusão.....	27
2.2 Resultado do período.....	11		

## 1. INFORMAÇÕES INICIAIS SOBRE O RMA E AS RECUPERANDAS

### 1.1 O RMA

Este Relatório Mensal de Atividades (RMA) refere-se ao mês de abril a junho de 2023 e foi elaborado pela ACCC Administração Judicial com base nos elementos contábeis fornecidos pela Recuperanda, em conformidade com o previsto no artigo 22, II, “c”, da Lei n.º 11.101/2005.

No relatório são registradas as principais informações processuais, financeiras e contábeis das Recuperandas, analisadas conjuntamente pela administradora e pelo perito nomeados pelo juízo.

A administradora judicial reitera, como feito em outras manifestações sua disponibilidade para prestar esclarecimentos a qualquer interessado, ratificando atuação transparente e compromissada, direcionada para a preservação da empresa com adequado atendimento aos direitos dos credores.

### 1.2 A RECUPERANDA E SUAS ATIVIDADES

O FRIGORÍFICO FRIGOFAVA S.A. (atual denominação do FRIGORÍFICO PROSPERIDAD S/A) formulou pedido de recuperação judicial em 31 de janeiro de 2019, tendo seu processamento sido deferido em 19 de fevereiro de 2019, pelo Juízo da 4ª Vara Cível da Comarca de Araguari/MG no processo n.º 5000351-76.2019.8.13.0035.

Fundado em 2011, o FRIGORÍFICO FRIGOFAVA S.A. (ATUAL DENOMINAÇÃO DO FRIGORÍFICO PROSPERIDAD S.A.) começou suas atividades com a aquisição do Frigorífico Pomar S/A, especializado no abate equino com mais de 5 (cinco) décadas de funcionamento, com foco na exportação para Bélgica, Holanda, África do Sul e Japão.

Foram apontadas como causas da crise econômica da Recuperanda as seguintes circunstâncias:

- Suspensão da produção em razão da *zoonose mormo*, com prejuízo de 24 toneladas de produtos; e
- Interrupção das exportações por bloqueio sanitário, com redução em 90% (noventa por cento) do faturamento causando dívidas com insumos (energia) e mão-de-obra.

### 1.3 ÚLTIMOS ACONTECIMENTOS RELEVANTES E CRONOGRAMA PROCESSUAL

Destaca-se que a assembleia geral de credores ocorreu nos dias 05/05/2021 e 12/05/2021, em primeira e em segunda convocação, respectivamente, havendo sido aprovado o plano de recuperação judicial da Recuperanda pelos credores, seguindo-se sua homologação por este d. juízo.

DATA	EVENTO	LEI. 11.101/05
31/01/2019	Ajuizamento do pedido de recuperação	
19/02/2019	Deferimento do pedido de Recuperação	art. 52, inciso I, II, III, IV e V §1º
16/05/2019	Publicação do deferimento no Diário Oficial	
16/05/2019	Publicação do 1º Edital pelo devedor	art. 52, §1º
31/05/2019	Fim do prazo para apresentar habilitação e divergências ao AJ (15 dias da publicação do 1º Edital)	art. 7º, §1º
22/04/2019	Apresentação do plano de Recuperação ao Juízo (60 dias após a publicação do deferimento da recuperação)	art. 53
-	Publicação de aviso sobre o recebimento do PRJ no Diário Oficial	art. 53, § Único
21/08/2019	Fim do prazo para apresentar objeções ao PRJ (30 dias após a publicação do 2º Edital ou 30 dias após a publicação do aviso de recebimento do PRJ)	art. 53, § Único e art. 55, § Único
22/07/2019	Publicação do Edital pelo AJ - 2º Edital (45 dias após apresentação de habilitação/divergências)	art. 7º, §2º
27/07/2019	Juntada QGC consolidado	
13/05/2020	Prorrogação stay period	
31/07/2019	Fim do Prazo para apresentar impugnações ao Juízo (10 dias - após publicação do Edital Art. 7º, §2º)	art. 8º
preencher	Publicação do Edital de convocação para votação do PRJ - AGC (15 dias de antecedência da realização do AGC)	art. 36
05/05/2021	1ª Convocação da assembleia-geral de Credores	art. 36, I
12/05/2021	2ª Convocação da Assembleia-geral de Credores	art. 36, I
preencher	Prazo limite para votação do PRJ em AGC (150 dias após o deferimento da recuperação)	art. 56 § 1º
04/03/2021	Fim do prazo de suspensão do curso da prescrição de ações e execuções contra o devedor (180 dias após o deferimento da recuperação)	art. 6º, § 4º
25/05/2021	Homologação do PRJ	art. 58
preencher	Fim do prazo de recuperação judicial, se cumpridas todas as obrigações previstas no PRJ (2 anos após o deferimento de recuperação judicial)	art. 61
	Eventos Ocorridos	

#### 1.4 ORGANOGRAMA SOCIETÁRIO

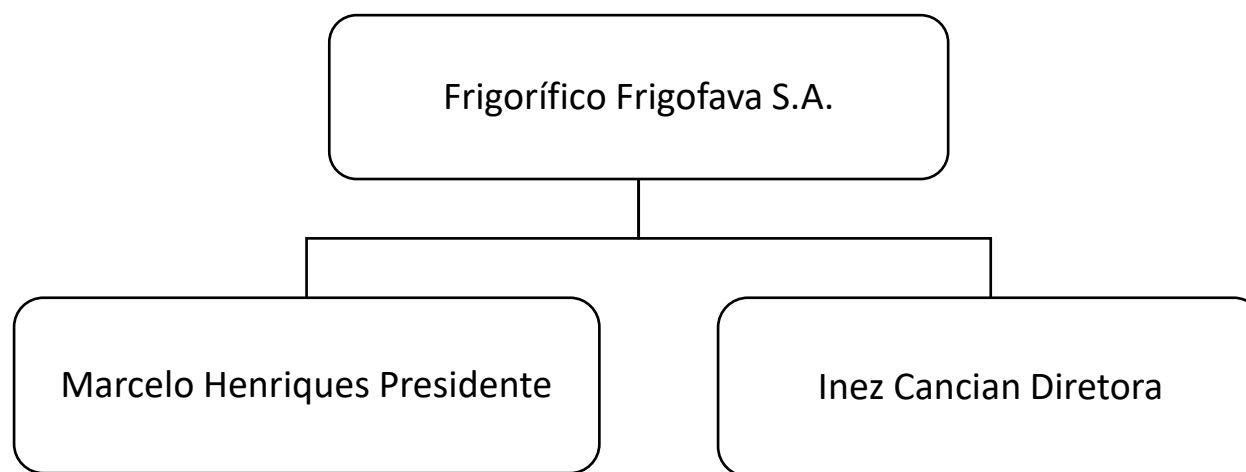

## 1.5 ENDIVIDAMENTO

### 1.5.1 Créditos sujeitos à recuperação judicial – quadro evolutivo

DESCRIÇÃO DA CLASSE	RELAÇÃO INICIAL DE CREDORES (Art. 52)			QUADRO DE CREDORES DA AJ (Art. 7º, §2º)		
	QUANT. CREDORES	TOTAL EM REAIS	TOTAL EM DÓLAR	QUANT. CREDORES	TOTAL EM REAIS	TOTAL EM DÓLAR
CLASSE I - CRÉDITOS TRABALHISTAS	93	R\$ 779.399,73	0	62	R\$ 767.333,54	0
CLASSE II - CRÉDITOS COM GARANTIA REAL	1	R\$ 4.800.000,00	0	1	R\$ 4.800.000,00	0
CLASSE III - CRÉDITOS QUIROGRAFÁRIOS	21	R\$ 1.277.966,84	0	19	R\$ 1.277.966,84	0
CLASSE IV - CRÉDITOS ME E EPP	45	R\$ 1.066.202,30	0	45	R\$ 1.066.202,30	0
<b>TOTAL GERAL</b>	<b>160</b>	<b>R\$ 7.923.568,87</b>	<b>0</b>	<b>127</b>	<b>R\$ 7.911.502,68</b>	<b>0</b>

**1.5.2 Análise do atual quadro geral de credores (art. 52 e art. 7º, §2º, da Lei 11.101/05)**

**QUANTIDADE DE CREDORES EDITAL 52**

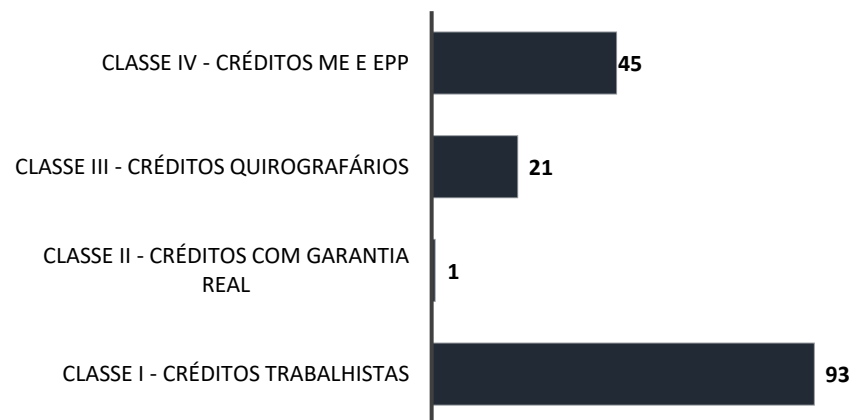

**QUANTIDADE DE CREDORES 7º § 2º**

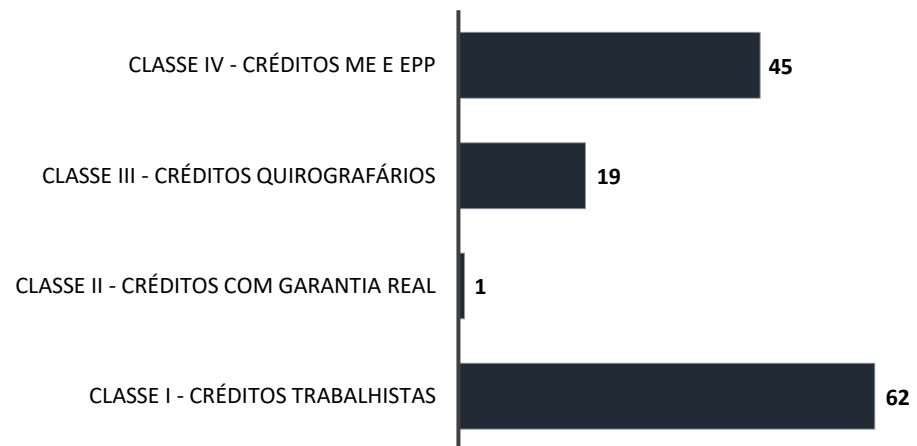

## 1.6 EVENTOS RELEVANTES

### 1.6.1 Providências noticiadas pelas Recuperandas para enfrentamento da crise

A Recuperanda vem empreendendo esforços no sentido de reestruturar suas atividades operacionais, para que atinja o equilíbrio financeiro e promova a geração de caixa fundamental para sua recuperação operacional e pagamento dos seus credores.

Neste sentido, vale mencionar algumas medidas em implementação no processo de reorganização:

- Reestruturação da gestão e administração;
- Programa de redução de custos, com a readequação do quadro de funcionários e controle das receitas e da logística; e
- Instituição de processos e metodologia de trabalho, com controles, metas e resultados.



## 2 DEMONSTRAÇÃO DO RESULTADO DO EXERCÍCIO

DEMONSTRAÇÃO DE RESULTADO DO EXERCÍCIO	31/03/2023	AV	AH	30/04/2023	AV	AH	31/05/2023	AV	AH	30/06/2023	AV	AH
<b>RECEITA OPERACIONAL BRUTA</b>	<b>900,00</b>	<b>0,00%</b>	<b>#DIV/0!</b>	<b>0,00</b>	<b>0,00%</b>	<b>-100,00%</b>	<b>0,00</b>	<b>0,00%</b>	<b>0,00%</b>	<b>0,00</b>	<b>0,00%</b>	<b>0,00%</b>
<b>VENDAS DE PRODUTOS</b>	<b>900,00</b>	<b>0,00%</b>	<b>#DIV/0!</b>	<b>0,00</b>	<b>0,00%</b>	<b>-100,00%</b>	<b>0,00</b>	<b>0,00%</b>	<b>0,00%</b>	<b>0,00</b>	<b>0,00%</b>	<b>0,00%</b>
MERCADO NACIONAL	900,00	0,00%	#DIV/0!		0,00%	-100,00%		0,00%	0,00%		0,00%	0,00%
EXPORTAÇÃO		0,00%	#DIV/0!		0,00%	0,00%		0,00%	0,00%		0,00%	0,00%
<b>(-) DEDUÇÕES DA RECEITA BRUTA</b>	<b>(244,65)</b>	<b>0,00%</b>	<b>#DIV/0!</b>	<b>0,00</b>	<b>0,00%</b>	<b>-100,00%</b>	<b>0,00</b>	<b>0,00%</b>	<b>0,00%</b>	<b>0,00</b>	<b>0,00%</b>	<b>0,00%</b>
<b>RECEITA OPERACIONAL LIQUIDA</b>	<b>655,35</b>	<b>0,00%</b>	<b>#DIV/0!</b>	<b>0,00</b>	<b>0,00%</b>	<b>-100,00%</b>	<b>0,00</b>	<b>0,00%</b>	<b>0,00%</b>	<b>0,00</b>	<b>0,00%</b>	<b>0,00%</b>
<b>CUSTOS PRODUTOS VENDIDOS</b>	<b>(165.574,07)</b>	<b>-45,19%</b>	<b>121,52%</b>	<b>(116.292,52)</b>	<b>0,00%</b>	<b>-29,76%</b>	<b>(120.062,82)</b>	<b>0,00%</b>	<b>3,24%</b>	<b>(147.272,88)</b>	<b>0,00%</b>	<b>22,66%</b>
<b>LUCRO BRUTO</b>	<b>(164.918,72)</b>	<b>-45,19%</b>	<b>120,64%</b>	<b>(116.292,52)</b>	<b>0,00%</b>	<b>-29,48%</b>	<b>(120.062,82)</b>	<b>0,00%</b>	<b>3,24%</b>	<b>(147.272,88)</b>	<b>0,00%</b>	<b>22,66%</b>
<b>DESPEAS ADMINISTRATIVAS</b>	<b>(6.631,00)</b>	<b>-64,73%</b>	<b>-20,62%</b>	<b>(7.981,00)</b>	<b>0,00%</b>	<b>20,36%</b>	<b>(11.166,00)</b>	<b>0,00%</b>	<b>39,91%</b>	<b>(14.214,00)</b>	<b>0,00%</b>	<b>27,30%</b>
<b>DESPEAS COM VENDAS</b>		<b>0,00%</b>	<b>#DIV/0!</b>		<b>0,00%</b>	<b>0,00%</b>	<b>(250,00)</b>	<b>0,00%</b>	<b>0,00%</b>	<b>(767,00)</b>	<b>0,00%</b>	<b>206,80%</b>
<b>DESPEAS GERAIS</b>	<b>(31.178,00)</b>	<b>1569,32%</b>	<b>175,91%</b>	<b>(57.613,00)</b>	<b>0,00%</b>	<b>84,79%</b>	<b>(194.322,00)</b>	<b>0,00%</b>	<b>237,29%</b>	<b>(96.143,00)</b>	<b>0,00%</b>	<b>-50,52%</b>
<b>DESPEAS OPERACIONAIS</b>		<b>0,00%</b>	<b>#DIV/0!</b>		<b>0,00%</b>	<b>0,00%</b>		<b>0,00%</b>	<b>0,00%</b>		<b>0,00%</b>	<b>0,00%</b>
<b>DESPEAS TRIBUTÁRIAS</b>	<b>(850,00)</b>	<b>317,28%</b>	<b>#DIV/0!</b>	<b>(2.051,00)</b>	<b>0,00%</b>	<b>141,29%</b>	<b>(2.025,00)</b>	<b>0,00%</b>	<b>-1,27%</b>	<b>(9.967,00)</b>	<b>0,00%</b>	<b>392,20%</b>
<b>RECEITAS (DESPEAS) OPERACIONAIS</b>		<b>0,00%</b>	<b>#DIV/0!</b>	<b>(450,00)</b>	<b>0,00%</b>	<b>-100,00%</b>		<b>0,00%</b>	<b>-100,00%</b>		<b>0,00%</b>	<b>0,00%</b>
<b>LUCRO (PREZUIZO) DO EXERCÍCIO</b>	<b>(203.577,72)</b>	<b>11,95%</b>	<b>115,66%</b>	<b>(184.387,52)</b>	<b>0,00%</b>	<b>-9,43%</b>	<b>(327.825,82)</b>	<b>0,00%</b>	<b>77,79%</b>	<b>(268.363,88)</b>	<b>0,00%</b>	<b>-18,14%</b>

\* AV – Avaliação vertical

\*\* AH – Avaliação horizontal



## 2.1 Análise Financeira

## RECEITA BRUTA (Em Mil R\$)

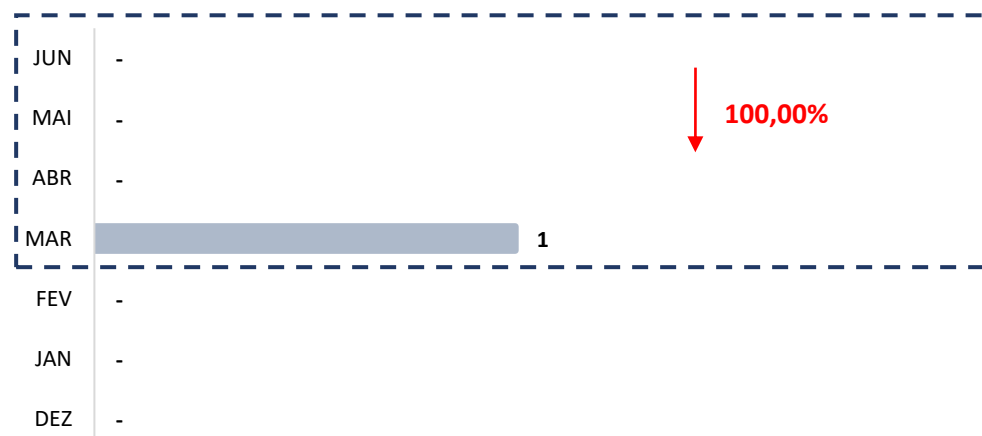

## RECEITA BRUTA X DESPESAS (EM MIL R\$)

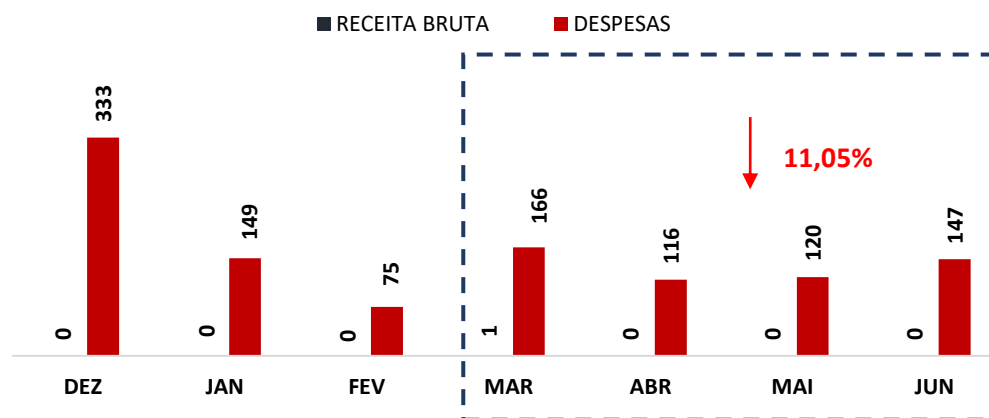

## COMENTÁRIO

No mês em análise, a Recuperanda não registrou movimentação em sua Receita Bruta em relação ao mês de março de 2023, havendo alcançado o saldo de R\$ 0,00 (zero reais).

## COMENTÁRIO

As despesas da Recuperanda sofreram queda de 11,05% (onze vírgula zero cinco por cento) no mês em comento em relação ao mês de março de 2023, registrando saldo de R\$ 147.272,88 (cento e quarenta e sete mil, duzentos e setenta e dois reais e oitenta e oito centavos), o que configura fator relevante na apuração do resultado final.

## 2.2 Resultado do Período

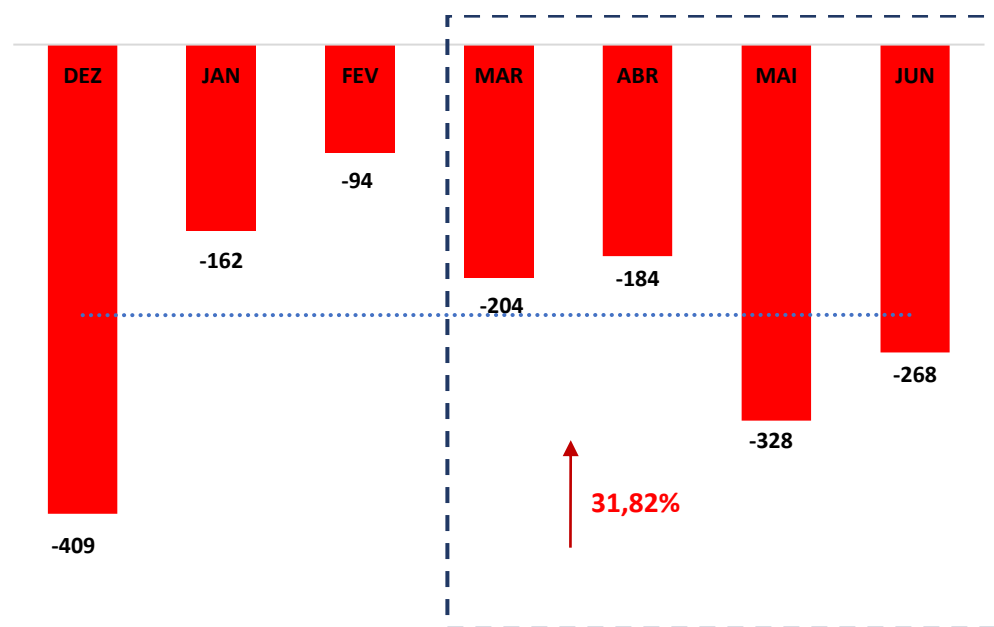

### COMENTÁRIO

Observou-se no período em análise que a Recuperanda aumentou em seu resultado negativo no período, saindo de - R\$ 203.577,72 (duzentos e três mil, quinhentos e setenta e sete reais e setenta e dois centavos), para - R\$ 268.363,88 (duzentos e sessenta e oito mil, trezentos e sessenta e três reais e setenta e dois centavos).

### 3. ANÁLISE DOS ÍNDICES DE LIQUIDEZ

Indicadores de desempenho são critérios adotados para mensurar a performance dos negócios da empresa, utilizando, para tanto, análise comparativa com outros exercícios e outros indicadores, de forma a diagnosticar a evolução da saúde financeira da empresa.

- **Indicador de liquidez Corrente:** se refere à capacidade da empresa de cumprir suas obrigações no curto prazo. Dessa forma, o gestor saberá que a organização está preparada para cumprir a maioria dos seus compromissos com terceiros.

	ÍNDICE DE LIQUIDEZ CORRENTE	GRUPO
ILC =	Ativo Circulante	0,39
	Passivo Circulante	

- **Indicador de liquidez Seca:** é medida pela disponibilidade de bens e direitos realizáveis no curso do exercício, sendo desconsiderado o saldo do estoque.

	ÍNDICE DE LIQUIDEZ SECA	GRUPO
ILS =	Ativo Circulante - Estoque	0,39
	Passivo Circulante	

- **Indicador de liquidez Geral:** está atrelado às competências da empresa no médio e longo prazo. Desse modo, seu cálculo abrange também o ativo e passivo que superam a estimativa de tempo de um ano.

	ÍNDICE DE LIQUIDEZ GERAL	GRUPO
ILG =	Ativo Circulante + Realizável a longo Prazo	0,25
	Passivo Circulante + Exigível a Longo Prazo	

Referência: A análise é de quanto maior melhor

- **Índice de Endividamento Geral:** determina a proporção do endividamento, em comparação ao total do ativo, indicando o quanto dos ativos da empresa estão financiados por terceiros.



	ENDIVIDAMENTO GERAL	GRUPO
EG =	Passivo Circulante + ELP	1,31
	Ativo Total	

### 3.1 ÍNDICES DE LIQUIDEZ MENSAL

#### ÍNDICES CONTÁBEIS

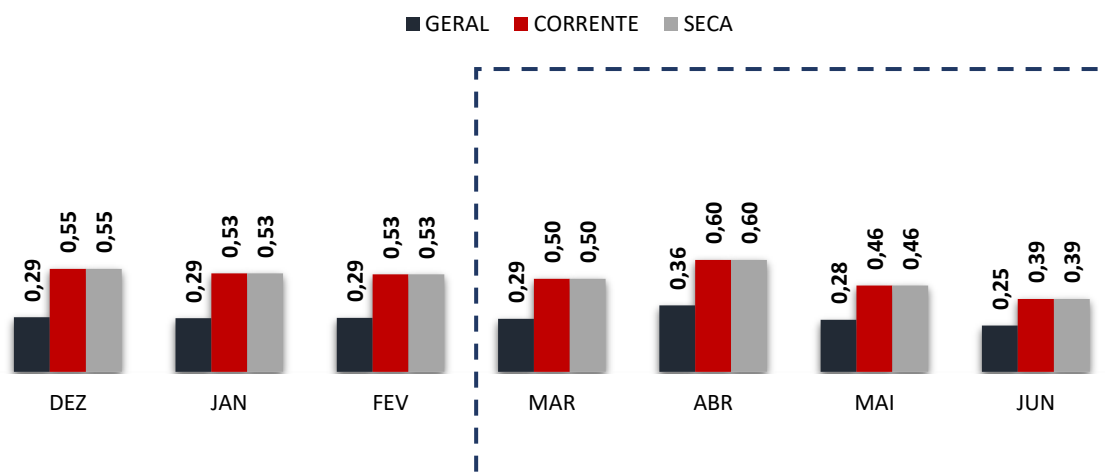

(Referência 1: quanto maior melhor)

#### COMENTÁRIO

Analisando os índices de liquidez em conjunto, observa-se que, todos os índices se mantiveram abaixo do patamar 1 (um), o que indica dificuldade da Recuperanda em quitar suas obrigações de curto e longo prazo, o que é próprio das empresas em recuperação judicial.

**ENDIVIDAMENTO GERAL**

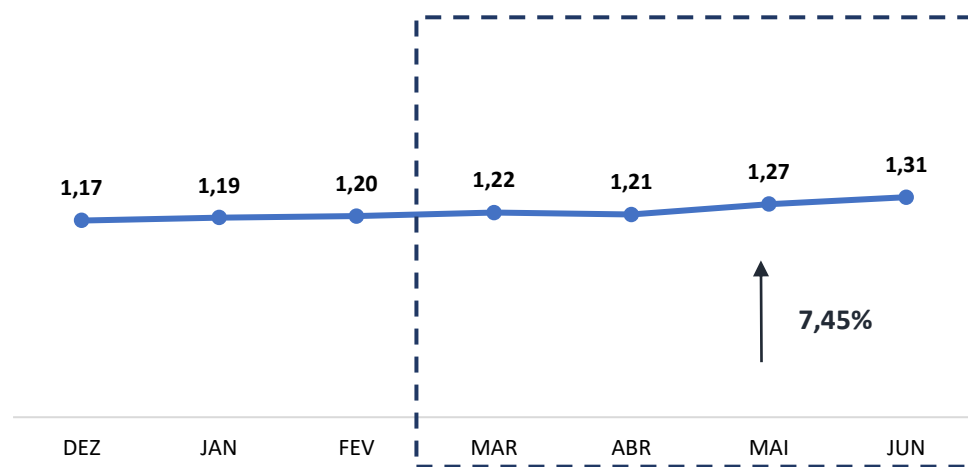

(Referência 1: quanto menor melhor)

**COMENTÁRIO**

O índice de endividamento geral apresentou tendência de alta, permanecendo acima do valor de referência 1 (um), o que indica que a Recuperanda vem utilizando capital de terceiros para quitar suas obrigações.

### 3.2 CAPITAL DE GIRO LÍQUIDO (CGL)

O saldo do capital de giro, que corresponde aos recursos necessários para que uma empresa mantenha sua atividade e evidencia a capacidade de a empresa financiar suas obrigações de curto prazo, se mostrou negativo, alcançando saldo de - R\$ 3.004.176,47 (três milhões, quatro mil, cento e setenta e seis reais e quarenta e sete centavos), demonstrando que a Recuperanda depende de capital de terceiros para financiar suas operações de curto prazo.

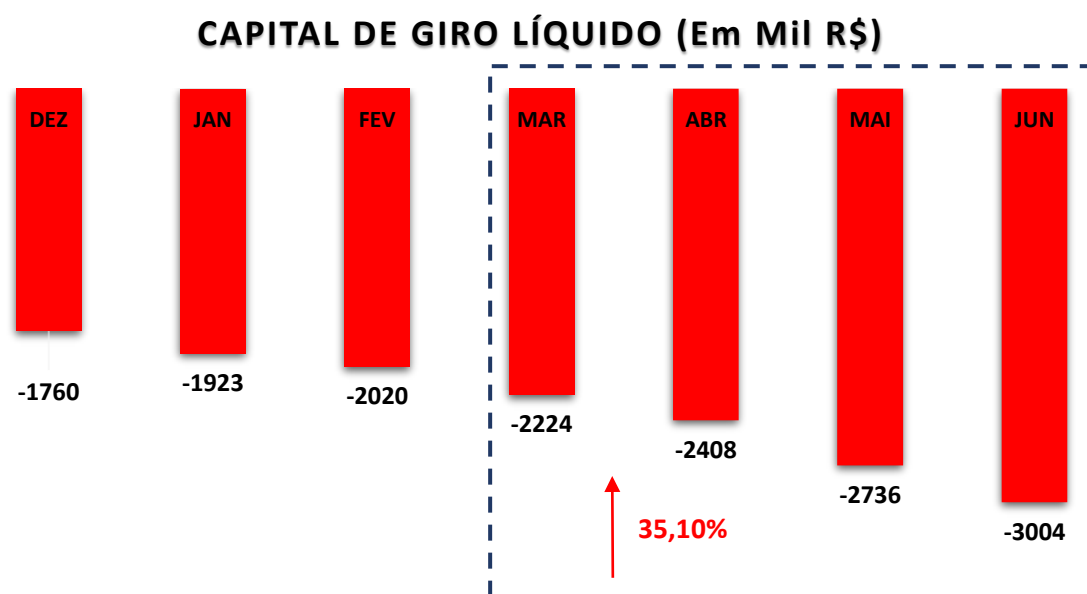

## 4. BALANÇO PATRIMONIAL

BALANÇO PATRIMONIAL ATIVO (em reais R\$)	31.03.2023	AV	AH	30.04.2023	AV	AH	31.05.2023	AV	AH	30.06.2023	AV	AH
<b>ATIVO</b>	<b>9.578.091,29</b>	<b>100,00%</b>	<b>0,01%</b>	<b>10.994.413,37</b>	<b>100,00%</b>	<b>14,79%</b>	<b>9.707.745,33</b>	<b>100,00%</b>	<b>-11,70%</b>	<b>9.285.423,85</b>	<b>100,00%</b>	<b>-4,35%</b>
<b>CIRCULANTE</b>	<b>2.235.511,73</b>	<b>23,34%</b>	<b>0,06%</b>	<b>3.651.833,81</b>	<b>33,22%</b>	<b>63,36%</b>	<b>2.365.165,77</b>	<b>24,36%</b>	<b>-35,23%</b>	<b>1.942.844,29</b>	<b>20,92%</b>	<b>-17,86%</b>
CAIXA	32.935,51	0,34%	-48,14%	27.440,78	0,25%	-16,68%	25.325,52	0,26%	-7,71%	5.707,14	0,06%	-77,46%
BANCOS	56.744,87	0,59%	1,02%	182.923,62	1,66%	222,36%	50.414,72	0,52%	-72,44%	50.368,14	0,54%	-0,09%
DUPLICATAS A RECEBER	1.177.615,41	12,29%	0,08%	794.296,41	7,22%	-32,55%	556.008,41	5,73%	-30,00%	332.805,41	3,58%	-40,14%
OUTROS CRÉDITOS	0,00	0,00%	-100,00%	0,00	0,00%	0,00%	0,00	0,00%	0,00%	0,00	0,00%	0,00%
IMPOSTOS A RECUPERAR	968.215,94	10,11%	1,97%	2.647.173,00	24,08%	173,41%	1.733.417,12	17,86%	-34,52%	1.553.963,60	16,74%	-10,35%
<b>ATIVO NÃO CIRCULANTE</b>	<b>7.342.579,56</b>	<b>76,66%</b>	<b>0,00%</b>	<b>7.342.579,56</b>	<b>66,78%</b>	<b>0,00%</b>	<b>7.342.579,56</b>	<b>75,64%</b>	<b>0,00%</b>	<b>7.342.579,56</b>	<b>79,08%</b>	<b>0,00%</b>
TÍTULOS A RECEBER	1.100.000,00	11,48%	0,00%	1.100.000,00	10,01%	0,00%	1.100.000,00	11,33%	0,00%	1.100.000,00	11,85%	0,00%
IMOBILIZADO	6.235.484,56	65,10%	0,00%	6.235.484,56	56,72%	0,00%	6.235.484,56	64,23%	0,00%	6.235.484,56	67,15%	0,00%
INTANGÍVEL	7.095,00	0,07%	0,00%	7.095,00	0,06%	0,00%	7.095,00	0,07%	0,00%	7.095,00	0,08%	0,00%

\* AV – Avaliação vertical

\*\* AH – Avaliação horizontal

BALANÇO PATRIMONIAL PASSIVO (em reais R\$)	31.03.2023	AV	AH	30.04.2023	AV	AH	31.05.2023	AV	AH	30.06.2023	AV	AH
<b>PASSIVO</b>	<b>9.578.091,29</b>	<b>100,00%</b>	<b>0,01%</b>	<b>10.994.413,37</b>	<b>100,00%</b>	<b>14,79%</b>	<b>9.707.745,33</b>	<b>100,00%</b>	<b>-11,70%</b>	<b>9.285.423,76</b>	<b>100,00%</b>	<b>-4,35%</b>
<b>CIRCULANTE</b>	<b>4.459.111,07</b>	<b>46,56%</b>	<b>4,82%</b>	<b>6.059.820,67</b>	<b>55,12%</b>	<b>35,90%</b>	<b>5.100.978,45</b>	<b>52,55%</b>	<b>-15,82%</b>	<b>4.947.020,76</b>	<b>53,28%</b>	<b>-3,02%</b>
EMPRÉSTIMOS E FINANCIAMENTOS	1.785.238,09	18,64%	5,22%	3.343.121,47	30,41%	87,26%	2.304.771,47	23,74%	-31,06%	2.091.753,47	22,53%	-9,24%
FORNECEDORES	19.490,68	0,20%	0,00%	19.490,68	0,18%	0,00%	19.490,68	0,20%	0,00%	32.583,01	0,35%	67,17%
OBRIGAÇÕES TRIBUTÁRIAS	162.888,55	1,70%	0,15%	162.888,55	1,48%	0,00%	162.888,55	1,68%	0,00%	162.888,55	1,75%	0,00%
OBRIGAÇÕES TRABALHISTAS E PREVIDENCIÁRIAS	1.986.350,19	20,74%	1,63%	2.022.191,60	18,39%	1,80%	2.069.130,58	21,31%	2,32%	2.095.431,32	22,57%	1,27%
OUTRAS OBRIGAÇÕES	505.143,56	5,27%	20,03%	512.128,37	4,66%	1,38%	544.697,17	5,61%	6,36%	564.364,41	6,08%	3,61%
<b>PASSIVO NÃO CIRCULANTE</b>	<b>7.237.906,92</b>	<b>75,57%</b>	<b>0,00%</b>	<b>7.237.906,92</b>	<b>65,83%</b>	<b>0,00%</b>	<b>7.237.906,92</b>	<b>74,56%</b>	<b>0,00%</b>	<b>7.237.906,92</b>	<b>77,95%</b>	<b>0,00%</b>
FINANCIAMENTOS BANCÁRIOS	1.569.793,00	16,39%	0,00%	1.569.793,00	14,28%	0,00%	1.569.793,00	16,17%	0,00%	1.569.793,00	16,91%	0,00%
OBRIGAÇÕES TRIBUTÁRIAS		0,00%			0,00%			0,00%			0,00%	
OUTRAS OBRIGAÇÕES	4.738.464,92	49,47%	0,00%	4.738.464,92	43,10%	0,00%	4.738.464,92	48,81%	0,00%	4.738.464,92	51,03%	0,00%
FORNECEDORES	929.649,00	9,71%	0,00%	929.649,00	8,46%	0,00%	929.649,00	9,58%	0,00%	929.649,00	10,01%	0,00%
<b>PATRIMÔNIO LÍQUIDO</b>	<b>-2.118.926,70</b>	<b>-22,12%</b>	<b>10,63%</b>	<b>-2.303.314,22</b>	<b>-20,95%</b>	<b>8,70%</b>	<b>-2.631.140,04</b>	<b>-27,10%</b>	<b>14,23%</b>	<b>-2.899.503,92</b>	<b>-31,23%</b>	<b>10,20%</b>
CAPITAL SOCIAL	185.000,00	1,93%	0,00%	185.000,00	1,68%	0,00%	185.000,00	1,91%	0,00%	185.000,00	1,99%	0,00%
RESERVA DE LUCROS	-115.261,15	-1,20%	0,00%	-115.261,15	-1,05%	0,00%	-115.261,15	-1,19%	0,00%	-115.261,15	-1,24%	0,00%
RESULTADO DO EXERCÍCIO	-2.188.665,55	-22,85%	10,26%	-2.373.053,07	-21,58%	8,42%	-2.700.878,89	-27,82%	13,81%	-2.969.242,77	-31,98%	9,94%

\* AV – Avaliação vertical

\*\* AH – Avaliação horizontal



#### 4.1 ANÁLISE DO CAPITAL CIRCULANTE LÍQUIDO

O Ativo Circulante registrou queda de 17,86% (dezessete vírgula oitenta e seis por cento). Isso porque as rubricas “Caixa” e “Duplicatas a receber” apresentou queda de 77,46% (setenta e sete vírgula quarenta e seis por cento) e 40,14 (quarenta vírgula quatorze por cento).

BALANÇO PATRIMONIAL ATIVO (em reais R\$)	31.03.2023	AV	AH	30.04.2023	AV	AH	31.05.2023	AV	AH	30.06.2023	AV	AH
<b>ATIVO</b>	<b>9.578.091,29</b>	<b>100,00%</b>	<b>0,01%</b>	<b>10.994.413,37</b>	<b>100,00%</b>	<b>14,79%</b>	<b>9.707.745,33</b>	<b>100,00%</b>	<b>-11,70%</b>	<b>9.285.423,85</b>	<b>100,00%</b>	<b>-4,35%</b>
<b>CIRCULANTE</b>	<b>2.235.511,73</b>	<b>23,34%</b>	<b>0,06%</b>	<b>3.651.833,81</b>	<b>33,22%</b>	<b>63,36%</b>	<b>2.365.165,77</b>	<b>24,36%</b>	<b>-35,23%</b>	<b>1.942.844,29</b>	<b>20,92%</b>	<b>-17,86%</b>
CAIXA	32.935,51	0,34%	-48,14%	27.440,78	0,25%	-16,68%	25.325,52	0,26%	-7,71%	5.707,14	0,06%	-77,46%
BANCOS	56.744,87	0,59%	1,02%	182.923,62	1,66%	222,36%	50.414,72	0,52%	-72,44%	50.368,14	0,54%	-0,09%
DUPLICATAS A RECEBER	1.177.615,41	12,29%	0,08%	794.296,41	7,22%	-32,55%	556.008,41	5,73%	-30,00%	332.805,41	3,58%	-40,14%
OUTROS CRÉDITOS	0,00	0,00%	-100,00%	0,00	0,00%	0,00%	0,00	0,00%	0,00%	0,00	0,00%	0,00%
IMPOSTOS A RECUPERAR	968.215,94	10,11%	1,97%	2.647.173,00	24,08%	173,41%	1.733.417,12	17,86%	-34,52%	1.553.963,60	16,74%	-10,35%

\* AV – Avaliação vertical

\*\* AH – Avaliação horizontal

Em relação ao Passivo Circulante, registra-se queda de 3,02% (três vírgula zero dois por cento). Cabe destacar as rubricas “Fornecedores” e “outras obrigações” que registraram aumento de 67,17% (sessenta e sete vírgula dezessete por cento) e 3,61% (três vírgula sessenta e um por cento), respectivamente. Outra conta que se destacou foi a rubrica “Empréstimos e financiamentos” que registrou queda de 9,24% (Nove vírgula vinte e quatro por cento).

BALANÇO PATRIMONIAL PASSIVO (em reais R\$)	31.03.2023	AV	AH	30.04.2023	AV	AH	31.05.2023	AV	AH	30.06.2023	AV	AH
<b>PASSIVO</b>	<b>9.578.091,29</b>	<b>100,00%</b>	<b>0,01%</b>	<b>10.994.413,37</b>	<b>100,00%</b>	<b>14,79%</b>	<b>9.707.745,33</b>	<b>100,00%</b>	<b>-11,70%</b>	<b>9.285.423,76</b>	<b>100,00%</b>	<b>-4,35%</b>
<b>CIRCULANTE</b>	<b>4.459.111,07</b>	<b>46,56%</b>	<b>4,82%</b>	<b>6.059.820,67</b>	<b>55,12%</b>	<b>35,90%</b>	<b>5.100.978,45</b>	<b>52,55%</b>	<b>-15,82%</b>	<b>4.947.020,76</b>	<b>53,28%</b>	<b>-3,02%</b>
EMPRÉSTIMOS E FINANCIAMENTOS	1.785.238,09	18,64%	,22%	3.343.121,47	30,41%	87,26%	2.304.771,47	23,74%	-31,06%	2.091.753,47	22,53%	-9,24%
FORNECEDORES	19.490,68	0,20%	0,00%	19.490,68	0,18%	0,00%	19.490,68	0,20%	0,00%	32.583,01	0,35%	67,17%
OBRIGAÇÕES TRIBUTÁRIAS	162.888,55	1,70%	0,15%	162.888,55	1,48%	0,00%	162.888,55	1,68%	0,00%	162.888,55	1,75%	0,00%
OBRIGAÇÕES TRABALHISTAS E PREVIDENCIÁRIAS	1.986.350,19	20,74%	1,63%	2.022.191,60	18,39%	1,80%	2.069.130,58	21,31%	2,32%	2.095.431,32	22,57%	1,27%
OUTRAS OBRIGAÇÕES	505.143,56	5,27%	20,03%	512.128,37	4,66%	1,38%	544.697,17	5,61%	6,36%	564.364,41	6,08%	3,61%

\* AV – Avaliação vertical

\*\* AH – Avaliação horizontal

## 4.2 PATRIMÔNIO LÍQUIDO

	DEZ	JAN	FEV	MAR	ABR	MAI	JUN
<b>PATRIMÔNIO LÍQUIDO</b>	<b>-1.655.795,58</b>	<b>-1.818.131,33</b>	<b>-1.915.348,98</b>	<b>-2.118.926,70</b>	<b>-2.303.314,22</b>	<b>-2.631.140,04</b>	<b>-2.899.503,92</b>
CAPITAL SOCIAL	185.000,00	185.000,00	185.000,00	185.000,00	185.000,00	185.000,00	185.000,00
RESERVA DE LUCROS	-154.127,24	-115.261,15	-115.261,15	-115.261,15	-115.261,15	-115.261,15	-115.261,15
RESULTADO DO EXERCÍCIO	-1.686.668,34	-1.887.870,18	-1.985.087,83	-2.188.665,55	-2.373.053,07	-2.700.878,89	-2.969.242,77

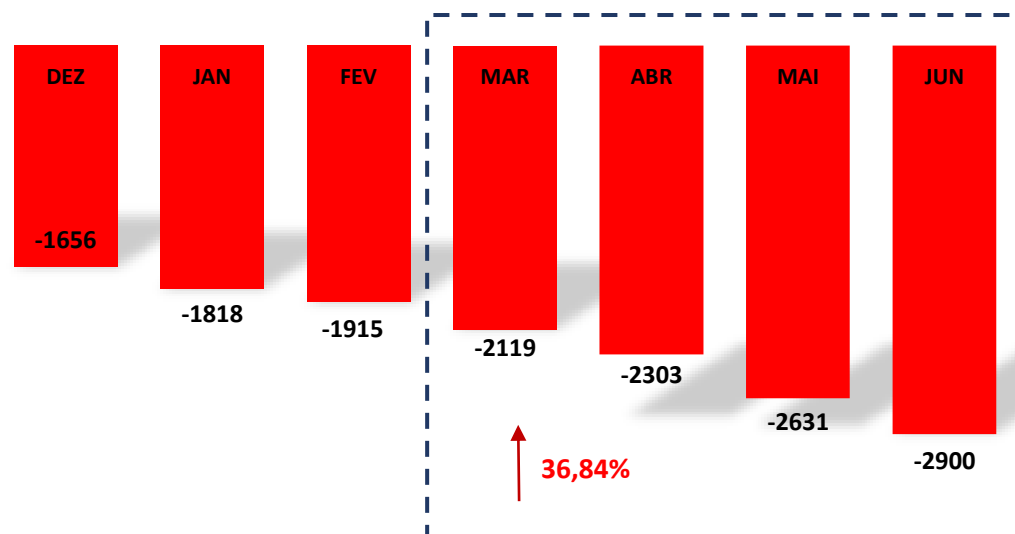

## 5. CUMPRIMENTO DO PLANO DE RECUPERAÇÃO JUDICIAL

De acordo com os ditames do *caput* do art. 61, bem como do art. 22, inciso II, alínea “a”, ambos da Lei 11.101 de 2005, é dever do administrador judicial fiscalizar o cumprimento do plano de recuperação judicial e as obrigações ali determinadas.

Assim sendo, esta administradora judicial informa que está fiscalizando o cumprimento das obrigações determinadas no plano **homologado em 25/05/2021** ID. n.º 3719503002, e que assim permanecerá até o prazo estipulado em lei para tal, qual seja, 2 (dois) anos contados da concessão da recuperação judicial.

RESUMO PLANO DE RECUPERAÇÃO JUDICIAL	
CLASSE TRABALHISTA	
DESÁGIO	40%, sobre o valor original da sentença condenatória transitada em julgado
ATUALIZAÇÃO	Tabela do Tribunal Superior do Trabalho
CARÊNCIA	Não há.
PAGAMENTO DO CRÉDITO	Pagamento em 12 meses contados a partir da data da homologação do plano pelo juízo recuperacional.
CLASSE GARANTIA REAL	
DESÁGIO	40%, para R\$ 2.880.000,00, num prazo de 144 (cento e quarenta e quatro) meses
ATUALIZAÇÃO	Juros de 0,1682% ao mês e correção monetária pela Taxa Referencial (TR)
CARÊNCIA	24 (vinte e quatro) meses de carência, e 120 (cento e vinte) meses para amortização do passivo
PAGAMENTO DO CRÉDITO	A partir da homologação do plano de recuperação judicial
CLASSE QUIROGRAFÁRIO	
DESÁGIO	40%, para R\$ 1.236.058,02, num prazo de 144 (cento e quarenta e quatro) meses
ATUALIZAÇÃO	juros de 0,1682% ao mês e correção monetária pela Taxa Referencial (TR)
CARÊNCIA	24 (vinte e quatro) meses de carência, e 120 (cento e vinte) meses para amortização do passivo
PAGAMENTO DO CRÉDITO	A partir da homologação do plano de recuperação judicial
CLASSE ME -EPP	
DESÁGIO	40%, para R\$ 173.345,80, num prazo de 144 (cento e quarenta e quatro) meses
ATUALIZAÇÃO	juros de 0,1682% ao mês e correção monetária pela Taxa Referencial (TR)
CARÊNCIA	24 (vinte e quatro) meses de carência, e 120 (cento e vinte) meses para amortização do passivo
PAGAMENTO DO CRÉDITO	A partir da homologação do plano de recuperação judicial

## 5.1 PAGAMENTOS REALIZADOS - CREDORES TRABALHISTAS

QUANT.	CNPJ - CPF	Credor	QGC Consolidado	DESÁGIO 40%	NÚM. PARCELAS	VALOR PAGO	SALDO A PAGAR	OBSERVAÇÃO
CLASSE I - CRÉDITOS TRABALHISTAS								
10	060.641.386-37	ANA PAULA PEDRO	R\$ 6.235,74	R\$ 3.741,44			R\$ 3.741,44	NÃO INFORMOU DADOS BANCÁRIOS
55	033.031.186-71	LEANDRA PEREIRA DA SILVA	R\$ 10.278,67	R\$ 6.167,20			R\$ 6.167,20	NÃO INFORMOU DADOS BANCÁRIOS
81	706.388.536-72	RONALDO CELIO JARDIM	R\$ 1.378,00	R\$ 826,80			R\$ 826,80	NÃO INFORMOU DADOS BANCÁRIOS

- ✓ Restaram pendentes de pagamento os credores listados acima, em função de não haverem informado os dados bancários para liquidação. Todos os demais credores foram liquidados .

## 5.2 PAGAMENTOS REALIZADOS – CREDORES COM GARANTIA REAL

QUANT.	CNPJ - CPF	CREDOR	QGC CONSOLIDADO	DESÁGIO 40%	NÚM. PARCELAS	VALOR TOTAL PAGO ATÉ AGO/2023	SALDO A PAGAR	OBSERVAÇÃO ADM JUDICIAL
<b>CLASSE II - CRÉDITOS COM GARANTIA REAL</b>								
1	12.540.883/0001-01	FRIGORIFICO PROSPERIDAD S.A (EMPRESA DOMICILIADA NO EXTERIOR)	R\$ 4.800.000,00	R\$ 2.880.000,00	3/120	R\$ 72.000,00	R\$ 2.808.000,00	
1	<b>TOTAL DA CLASSE</b>		<b>R\$ 4.800.000,00</b>	<b>R\$ 2.880.000,00</b>		<b>R\$ 72.000,00</b>	<b>R\$ 2.808.000,00</b>	

✓ Foram liquidadas 03 (três) parcelas até agosto/2023.

## 5.3 PAGAMENTOS REALIZADOS – CREDORES QUIROGRAFÁRIOS

QUANT.	CNPJ - CPF	CREDOR	QGC CONSOLIDADO	DESÁGIO 40%	NÚM. PARCELAS	VALOR TOTAL PAGO ATÉ AGO/2023	SALDO A PAGAR	OBSERVAÇÃO ADM JUDICIAL
<b>EDITOS QUIROGRAFÁRIOS</b>								
1	12.540.883/0001-01	FRIGORIFICO PROSPERIDAD SOCIEDADE S.A (EMPRESA DOMICILIADA NO EXTERIOR)	R\$ 1.313.805,92	R\$ 788.283,55	3/120	R\$ 19.707,09	R\$ 768.576,46	
2	22.588.302/0001-65	ONE FUNDO DE INVESTIMENTO EM DIREITOS CREDITORIOS NAO-PADRONIZADOS	R\$ 519.792,83	R\$ 311.875,70	3/120	R\$ 7.796,88	R\$ 304.078,82	
3	06.981.180/0001-16	CEMIG DISTRIBUIDORA S.A	R\$ 339.282,76	R\$ 203.569,66	3/120	R\$ 5.089,23	R\$ 198.480,43	
4	60.746.948/0001-12	BANCO BRADESCO S.A	R\$ 206.939,46	R\$ 124.163,68	3/120	R\$ 3.104,10	R\$ 121.059,58	
5	526.227.386-68	CECÍLIA APARECIDA SEVERINO	R\$ 53.850,10	R\$ 32.310,06	3/120	R\$ 807,75	R\$ 31.502,31	
6	45.989.050/0001-81	RIGESA CELULOSE, PAPEL EMBALAGENS	R\$ 13.164,06	R\$ 7.898,44			R\$ 7.898,44	CREDOR NÃO INFORMOU DADOS BANCÁRIOS
7	07.851.963/0001-48	MARANATA SALINEIRA DO BRASIL LTDA	R\$ 8.712,00	R\$ 5.227,20			R\$ 5.227,20	CREDOR NÃO INFORMOU DADOS BANCÁRIOS
8	43.165.042/0001-95	AMOEX DO BRASIL INDUSTRIA E COMERCIO LTDA	R\$ 5.770,00	R\$ 3.462,00			R\$ 3.462,00	CREDOR NÃO INFORMOU DADOS BANCÁRIOS
9	04.934.710/0001-40	VITORIA INDÚSTRIA E COMERCIO DE PALLETS LTDA	R\$ 5.250,00	R\$ 3.150,00			R\$ 3.150,00	CREDOR NÃO INFORMOU DADOS BANCÁRIOS
10	05.381.281/0001-93	COM. ELÉTRICA DW LTDA	R\$ 5.186,79	R\$ 3.112,07			R\$ 3.112,07	CREDOR NÃO INFORMOU DADOS BANCÁRIOS
11	04.640.325/0001-90	EMBALATEC INDUSTRIAL LTDA	R\$ 4.620,00	R\$ 2.772,00			R\$ 2.772,00	CREDOR NÃO INFORMOU DADOS BANCÁRIOS
12	23.956.048/0001-73	CD EMBALAGENS LTDA	R\$ 4.394,00	R\$ 2.636,40	3/120	R\$ 65,91	R\$ 2.570,49	
13	49.938.855/0001-57	FRIGOSTRELLA DO BRASIL IND. DE REFRIGERAÇÃO LTDA	R\$ 4.017,00	R\$ 2.410,20			R\$ 2.410,20	CREDOR NÃO INFORMOU DADOS BANCÁRIOS
14	19.076.404/0001-97	CENTRO DE TRAT. RES. SOL. INDUST. E COM. DE CHAPEÇO LTDA	R\$ 3.178,95	R\$ 1.907,37			R\$ 1.907,37	CREDOR NÃO INFORMOU DADOS BANCÁRIOS
15	68.773.597/0001-40	RINA SIST. GESTÃO	R\$ 3.037,20	R\$ 1.822,32			R\$ 1.822,32	CREDOR NÃO INFORMOU DADOS BANCÁRIOS
16	13.370.954/0001-38	MORGANIA QUÍMICA LTDA	R\$ 2.600,00	R\$ 1.560,00			R\$ 1.560,00	CREDOR NÃO INFORMOU DADOS BANCÁRIOS
17	51.665.727/0001-29	FUNDAÇÃO PAULISTA DE TECNOLOGIA E EDUCAÇÃO	R\$ 2.285,60	R\$ 1.371,36			R\$ 1.371,36	CREDOR NÃO INFORMOU DADOS BANCÁRIOS
18	12.119.287/0001-52	POSTO COPEL ARAGUARI LTDA	R\$ 2.282,00	R\$ 1.369,20	3/120	R\$ 34,23	R\$ 1.334,97	
19	27.699.472/0001-30	COOPERS SECURITIZADORA S.A.	R\$ 1.858,40	R\$ 1.115,04			R\$ 1.115,04	CREDOR NÃO INFORMOU DADOS BANCÁRIOS
20	10.975.956/0001-62	NUTRIMIX IND. COM. LTDA	R\$ 1.504,95	R\$ 902,97			R\$ 902,97	CREDOR NÃO INFORMOU DADOS BANCÁRIOS
21	05.194.267/0001-80	SISTEMA DE IDENTIFICAÇÃO ANIMAL LTDA	R\$ 1.030,30	R\$ 618,18			R\$ 618,18	CREDOR NÃO INFORMOU DADOS BANCÁRIOS
21	<b>TOTAL DA CLASSE</b>		<b>R\$ 2.502.562,32</b>	<b>R\$ 1.501.537,39</b>		<b>R\$ 36.605,19</b>	<b>R\$ 1.464.932,20</b>	

- ✓ Para os credores quirografários que informaram os dados bancários, foram liquidadas 03 (três) parcelas até agosto/2023;
- ✓ Restaram pendentes de pagamento, os demais credores em função de não terem informado os dados bancários para liquidação.

## 5.4 PAGAMENTOS REALIZADOS – CREDORES ME E EPP

QUANT.	CNPJ - CPF	CREDOR	QGC CONSOLIDADO	DESÁGIO 40%	NÚM. PARCELAS	VALOR TOTAL PAGO ATÉ AGO/2023	SALDO A PAGAR	OBSERVAÇÃO ADM JUDICIAL
<b>CLASSE IV - CRÉDITOS ME E EPP</b>								
1	15.426.979/0001-31	FUCCI COMERCIO IMPORTAÇÃO E EXPORTAÇÃO LTDA ME	R\$ 549.564,89	R\$ 329.738,93	3/120	R\$ 8.243,46	R\$ 321.495,47	
2	273.271.756-87	JOAQUIM ALVES RABELO	R\$ 54.524,32	R\$ 32.714,59			R\$ 32.714,59	CREDOR NÃO INFORMOU DADOS BANCÁRIOS
3	612.025.506-06	WILMA MARIA AMUY	R\$ 51.830,51	R\$ 31.098,31			R\$ 31.098,31	CREDOR NÃO INFORMOU DADOS BANCÁRIOS
4	574.389.191-53	JOÃO BATISTA DOS SANTOS	R\$ 48.557,50	R\$ 29.134,50			R\$ 29.134,50	CREDOR NÃO INFORMOU DADOS BANCÁRIOS
5	15.812.752/0001-24	DIVERSA DISTRIBUIÇÃO, COMERCIALIZAÇÃO E LOCAÇÃO LTDA ME	R\$ 39.754,80	R\$ 23.852,88			R\$ 23.852,88	CREDOR NÃO INFORMOU DADOS BANCÁRIOS
6	58.024.142/0001-79	BR GAP COMÉRCIO, REPRESENTAÇÕES E ASSESSORIA AGROPECUÁRIA LTDA EPP	R\$ 33.453,00	R\$ 20.071,80			R\$ 20.071,80	CREDOR NÃO INFORMOU DADOS BANCÁRIOS
7	05.834.462/0001-28	SANTE LABORATÓRIO DE ANÁLISES CLINICAS LTDA EPP	R\$ 32.325,00	R\$ 19.395,00			R\$ 19.395,00	CREDOR NÃO INFORMOU DADOS BANCÁRIOS
8	067.329.091-34	SIMÃO PAES TOLEDO	R\$ 30.157,97	R\$ 18.094,78			R\$ 18.094,78	CREDOR NÃO INFORMOU DADOS BANCÁRIOS
9	598.776.856-04	SEBASTIÃO GONÇALVES DOS REIS	R\$ 19.684,00	R\$ 11.810,40			R\$ 11.810,40	CREDOR NÃO INFORMOU DADOS BANCÁRIOS
10	05.432.119/0001-57	PACBOX LOG SERV. EIRELI EPP	R\$ 18.634,56	R\$ 11.180,74			R\$ 11.180,74	CREDOR NÃO INFORMOU DADOS BANCÁRIOS
11	07.352.266/0001-42	WM MEIO AMBIENTE E REFLORESTAMENTO LTDA ME	R\$ 17.470,00	R\$ 10.482,00	3/120	R\$ 262,05	R\$ 10.219,95	
12	487.676.706-87	LAURO ANTÔNIO PRADELA	R\$ 17.357,01	R\$ 10.414,21			R\$ 10.414,21	CREDOR NÃO INFORMOU DADOS BANCÁRIOS
13	051.960.116-50	SÉRGIO ROBERTO JORGE AMUY	R\$ 16.993,00	R\$ 10.195,80			R\$ 10.195,80	CREDOR NÃO INFORMOU DADOS BANCÁRIOS
14	761.678.106-30	JULIANO CAIXETA MACHADO	R\$ 10.889,95	R\$ 6.533,97			R\$ 6.533,97	CREDOR NÃO INFORMOU DADOS BANCÁRIOS
15	86.454.345/0001-30	NEW CLEAN COMERCIAL LTDA ME	R\$ 9.298,51	R\$ 5.579,11			R\$ 5.579,11	CREDOR NÃO INFORMOU DADOS BANCÁRIOS
16	014.827.461-74	JEFFERSON ROCHA	R\$ 8.994,94	R\$ 5.396,96			R\$ 5.396,96	CREDOR NÃO INFORMOU DADOS BANCÁRIOS
17	08.497.151/0001-09	PONTO DE CONTROLE DE PRAGAS EFICIENCIA E TECNOLOGIA LTDA ME	R\$ 8.490,88	R\$ 5.094,53			R\$ 5.094,53	CREDOR NÃO INFORMOU DADOS BANCÁRIOS
18	038.069.866-81	JANDER BERNARDES DA SILVEIRA	R\$ 8.435,84	R\$ 5.061,50			R\$ 5.061,50	CREDOR NÃO INFORMOU DADOS BANCÁRIOS
19	057.616.806-88	RICARDO POMPILHO DA SILVA	R\$ 7.465,00	R\$ 4.479,00			R\$ 4.479,00	CREDOR NÃO INFORMOU DADOS BANCÁRIOS
20	86.528.148/0001-19	IRMÃOS SARDELA LTDA ME	R\$ 7.314,00	R\$ 4.388,40			R\$ 4.388,40	CREDOR NÃO INFORMOU DADOS BANCÁRIOS
21	09.255.079/0001-76	W J CARDOSO E CARDOSO METALÚRGICA LTDA EPP	R\$ 7.000,00	R\$ 4.200,00	3/120	R\$ 105,00	R\$ 4.095,00	
22	02.094.413/0001-08	TEC LIMP COMERCIAL LTDA EPP	R\$ 6.894,84	R\$ 4.136,90			R\$ 4.136,90	CREDOR NÃO INFORMOU DADOS BANCÁRIOS
23	645.406.266-04	SHEILA CRISTINA SOUZA SILVA	R\$ 6.661,01	R\$ 3.996,61			R\$ 3.996,61	CREDOR NÃO INFORMOU DADOS BANCÁRIOS
24	500.936.495-68	JOSÉ JOBSON BARRETO	R\$ 6.367,50	R\$ 3.820,50			R\$ 3.820,50	CREDOR NÃO INFORMOU DADOS BANCÁRIOS
25	04.896.860/0001-06	F.A.Z. ANÁLISES LTDA ME	R\$ 6.311,95	R\$ 3.787,17			R\$ 3.787,17	CREDOR NÃO INFORMOU DADOS BANCÁRIOS
26	06.350.668/0001-45	PRIMAZA TERMOPLÁSTICOS LTDA EPP	R\$ 5.910,00	R\$ 3.546,00			R\$ 3.546,00	CREDOR NÃO INFORMOU DADOS BANCÁRIOS
27	015.256.461-68	LUIZ HOLH	R\$ 5.222,01	R\$ 3.133,21			R\$ 3.133,21	CREDOR NÃO INFORMOU DADOS BANCÁRIOS
28	25.478.272/0001-22	SONIA CANUT ME	R\$ 4.295,06	R\$ 2.577,04			R\$ 2.577,04	CREDOR NÃO INFORMOU DADOS BANCÁRIOS
29	060.603.816-77	SAMUEL AUGUSTO ALVES MORO	R\$ 4.195,94	R\$ 2.517,56			R\$ 2.517,56	CREDOR NÃO INFORMOU DADOS BANCÁRIOS
30	12.937.559/0001-21	BERTOLDI & BUZZATTO LTDA ME	R\$ 4.049,60	R\$ 2.429,76			R\$ 2.429,76	CREDOR NÃO INFORMOU DADOS BANCÁRIOS





## 5.4 PAGAMENTOS REALIZADOS – CREDORES ME E EPP

31	01.717.096/0001-76	REAL BORRACHA DE ARAGUARI LTDA EPP	R\$ 3.971,98	R\$ 2.383,18	3/120	R\$ 59,58	R\$ 2.323,60	
32	18.541.619/0001-79	ANDRE LUIZ DE PAULA ME	R\$ 3.516,70				R\$ 0,00	CREDOR NÃO INFORMOU DADOS BANCÁRIOS
33	05.859.309/0001-55	MF EQUIPAMENTOS DE SEGURANÇA LTDA ME	R\$ 3.262,00	R\$ 1.957,20	3/120	R\$ 48,93	R\$ 1.908,27	
34	11.881.316/0001-56	MEDIÇÕES SOLUÇÕES INTEGRADAS ME	R\$ 3.249,60	R\$ 1.949,76			R\$ 1.949,76	CREDOR NÃO INFORMOU DADOS BANCÁRIOS
35	86.634.391/0001-11	CENTER TINTAS DE UBERLÂNDIA EIRELI EPP	R\$ 2.655,00	R\$ 1.593,00			R\$ 1.593,00	CREDOR NÃO INFORMOU DADOS BANCÁRIOS
36	14.548.328/0001-51	RICARDO MENDES FERREIRA ME	R\$ 2.282,00	R\$ 1.369,20			R\$ 1.369,20	CREDOR NÃO INFORMOU DADOS BANCÁRIOS
37	18.335.282/0001-43	ARAXÁ AMBIENTAL COM. PROD. QUIM. MONITORAMENTOS AMBIENTAIS LTDA ME	R\$ 2.274,00	R\$ 1.364,40			R\$ 1.364,40	CREDOR NÃO INFORMOU DADOS BANCÁRIOS
38	12.492.368/0001-01	KSEG COMERCIAL LTDA EPP	R\$ 2.261,00	R\$ 1.356,60			R\$ 1.356,60	CREDOR NÃO INFORMOU DADOS BANCÁRIOS
39	14.045.756/0001-61	EMELY CRISTINA VARGAS ME	R\$ 2.057,83	R\$ 1.234,70			R\$ 1.234,70	CREDOR NÃO INFORMOU DADOS BANCÁRIOS
40	19.809.867/0001-10	MACHADO COMERCIO DE MADEIRAS EIRELI ME	R\$ 1.950,00	R\$ 1.170,00			R\$ 1.170,00	CREDOR NÃO INFORMOU DADOS BANCÁRIOS
41	09.301.857/0001-16	CIA MEIO AMBIENTE EPP	R\$ 1.500,00	R\$ 900,00			R\$ 900,00	CREDOR NÃO INFORMOU DADOS BANCÁRIOS
42	68.529.080/0001-00	EXTINTORES REGIONAL LTDA EPP	R\$ 1.438,00	R\$ 862,80	3/120	R\$ 21,57	R\$ 841,23	
43	10.588.183/0001-61	MARITON CONFECOES LTDA ME	R\$ 1.200,00	R\$ 720,00			R\$ 720,00	CREDOR NÃO INFORMOU DADOS BANCÁRIOS
44	11.245.322/0001-17	PREVENT AMBIENTAL LTDA ME	R\$ 1.098,50	R\$ 659,10	3/120	R\$ 16,47	R\$ 642,63	
45	04.662.542/0001-80	FITCOM ETIQUETAS E EMBALAGENS EIRELI EPP	R\$ 1.030,00	R\$ 618,00			R\$ 618,00	CREDOR NÃO INFORMOU DADOS BANCÁRIOS
<b>45</b>	<b>TOTAL DA CLASSE</b>		<b>R\$ 1.081.850,20</b>	<b>R\$ 647.000,09</b>		<b>R\$ 8.757,06</b>	<b>R\$ 638.243,03</b>	

- ✓ Para os credores ME E EPP que informaram os dados bancários, foram liquidadas 03 (três) parcelas até agosto/2023;
- ✓ Restaram pendentes de pagamento, os demais credores em função de não terem informado os dados bancários para liquidação.

## 6. CONCLUSÃO

Ante a análise apresentada no presente relatório mensal de atividades, há de ser concluído os seguintes pontos:

- Queda do faturamento bruto em junho de 2023 é 100,00% (cem por cento) se comparado com março de 2023;
- O resultado líquido acumulado no ano é um prejuízo de R\$ 2.899.503,92 (dois milhões, oitocentos e noventa e nove mil, quinhentos e três reais e noventa e dois centavos);
- Índices de liquidez estão abaixo do valor de referência 1 (um);
- Índice de endividamento apresentou tendência de alta, se mantendo acima do valor de referência 1 (um);
- Quanto ao cumprimento do plano de recuperação, a Recuperanda vem realizando o pagamento dos créditos regularmente até os meses de julho e agosto de 2023, para todos os credores que indicaram os dados bancários;

- Segundo a Recuperanda, os demais credores pendentes de pagamento se deve à ausência de informação bancária.

Ressalta-se a importância de a Recuperanda maximizar os esforços para ampliar o faturamento e reduzir despesas, a fim de que seja otimizado o resultado e viabilizada a recuperação judicial.

O conteúdo do presente relatório e as conclusões ora apresentadas são decorrentes de informações coletadas por esta administradora judicial e pelo perito contábil, que resultaram nas análises realizadas e reportadas no corpo do presente RMA.

De Belo Horizonte/MG para Araguari/MG, 27 de setembro de 2023.

**Taciani Acerbi Campagnaro Colnago Cabral**

*Administradora Judicial*  
OAB/MG 170.449

ILSON FERREIRA  
GODINHO:72110490659

Assinado de forma digital por ILSON  
FERREIRA GODINHO:72110490659  
Dados: 2023.09.27 14:57:18 -03'00'

**Ilsou Ferreira Godinho**

*Contador*  
CRC/MG-100723/O-7

## Janaina

---

**De:** Carin Regina <juridico@brconsulting.net.br>  
**Enviado em:** segunda-feira, 18 de setembro de 2023 09:39  
**Para:** Ilson; Thiago; cobranca@brconsulting.net.br; Ana Flávia  
**Cc:** contabil.evolucao@outlook.com; Janaina; Taciani  
**Assunto:** RES: PROCESSO RJ N.º 50000351-76.2019.8.13.0035 - Cumprimento de plano - FRIGORIFICO FRIGOFAVA S.A

Bom dia

Dr.

O plano de Recuperação previa os pagamentos ou via depósito ou diretamente através de recibo, além do que caberia aos credores informarem as contas bancárias, conforme abaixo:

Os valores devidos nos termos deste Plano serão pagos por meio da transferência direta de recursos à conta bancária do respectivo Credor, mediante documento de ordem de crédito (DOC), transferência eletrônica disponível (TED), ou pagamento direto mediante recibo.

Para tanto, os credores deverão informar seus dados bancários para pagamento de seus créditos com até 30 dias de antecedência da data de vencimento da 1ª (primeira) parcela, mediante envio de carta registrada ao FRIGORIFICO PROSPERIDAD S/A.

O comprovante de depósito do valor creditado a cada Credor, ou o recibo de pagamento, servirá de prova de quitação do crédito devido.

O FRIGORIFICO PROSPERIDAD S/A não se responsabiliza pelo não envio de informações ou ainda pelo envio de informações incompletas e/ou erradas que impossibilitem a realização do pagamento por meio bancário seja por DOC ou TED.

Estamos realizando os pagamentos daqueles que informaram as contas, há outra forma que deveríamos proceder?



**De:** Ilson [mailto:ilson@colnagocabral.com.br]

**Enviada em:** quarta-feira, 13 de setembro de 2023 20:34

**Para:** Carin Regina ; Thiago; cobranca@brconsulting.net.br; Ana Flávia

**Cc:** contabil.evolucao@outlook.com; Janaina; Taciani

**Assunto:** RES: PROCESSO RJ N.º 50000351-76.2019.8.13.0035 - Cumprimento de plano - FRIGORIFICO FRIGOFAVA S.A

Prezada Dra. Carin,

Conforme procedimentos já adotados para o pagamento dos credores da classe I – Trabalhista. Solicitamos esclarecimentos acerca do início do pagamento dos credores da classe II, III e IV que totalizaram **67 (sessenta e sete) credores**, dos quais apenas **15 (quinze) foram pagos**, dos quais **7 (sete)** se encontram pendentes envio de comprovantes bancários.

- Credores pendentes de pagamento em função da ausência de dados bancários. Quais as providências foram adotadas para levantamento destes dados? Esta questão foi protocolada no processo?
- Quanto aos pagamentos pendentes de comprovantes financeiros. Reiteramos a necessidade de apresentação dos **comprovantes de bancários** em nome dos credores, e caso seja realizado em nome dos representantes legais, apresentar as respectivas procurações.

Ficamos no aguardo de uma posição o mais rápido possível. Sobe pena de informarmos as referidas pendências em nosso relatório mensal.

Atenciosamente,



**Ilson Ferreira Godinho**  
Coordenador Contábil

E-mail: [ilson@colnagocabral.com.br](mailto:ilson@colnagocabral.com.br)  
[www.colnagocabral.com.br](http://www.colnagocabral.com.br)  
Alameda Oscar Niemeyer, 1033 - Torre 4, conjunto 424  
Vila da Serra - Nova Lima/MG - CEP:34006-065  
Telefone: (31) 3879-2669



---

**De:** Carin Regina <[juridico@brconsulting.net.br](mailto:juridico@brconsulting.net.br)>

**Enviada em:** quarta-feira, 13 de setembro de 2023 17:04

**Para:** Thiago <[thiago@colnagocabral.com.br](mailto:thiago@colnagocabral.com.br)>; [cobranca@brconsulting.net.br](mailto:cobranca@brconsulting.net.br); Ilson <[ilson@colnagocabral.com.br](mailto:ilson@colnagocabral.com.br)>; Ana Flávia <[anaflavia@colnagocabral.com.br](mailto:anaflavia@colnagocabral.com.br)>

**Cc:** [contabil.evolucao@outlook.com](mailto:contabil.evolucao@outlook.com); Janaina <[janaina@colnagocabral.com.br](mailto:janaina@colnagocabral.com.br)>

**Assunto:** RES: PROCESSO RJ N.º 50000351-76.2019.8.13.0035 - Cumprimento de plano - FRIGORIFICO FRIGOFAVA S.A

Dr.

Boa tarde

Os em verde são os credores que não informaram qualquer dado bancário ou tenham entrado em contato com a empresa para receberem seus créditos.

Quanto aos em amarelo os pagamentos foram realizados direto para os credores através de seus advogados

---

**De:** Thiago [<mailto:thiago@colnagocabral.com.br>]

**Enviada em:** quarta-feira, 13 de setembro de 2023 16:56

**Para:** [cobranca@brconsulting.net.br](mailto:cobranca@brconsulting.net.br); Ilson; Ana Flávia

**Cc:** 'Carin Regina'; [contabil.evolucao@outlook.com](mailto:contabil.evolucao@outlook.com); Janaina

**Assunto:** RES: PROCESSO RJ N.º 50000351-76.2019.8.13.0035 - Cumprimento de plano - FRIGORIFICO FRIGOFAVA S.A

Prezadas Dra. Carin e Márcia, boa tarde.

Após conferência de todos os recibos e comprovantes de pagamentos enviados, não localizei os pagamentos dos credores destacados em **verde** na planilha abaixo;

Credores marcados de **amarelo**, são credores que foram apresentados recibos, mas sem o acompanhamento de comprovante de pagamento:



QUANT.	CNPJ - CPF	Credor	QGC Consolidado	% Classe	% Geral	DESÁGIO 40%	NÚM. PARCELAS	PAG. 08/2023	VALOR TOTAL PAGO	SALDO A F
<b>CLASSE II - CRÉDITOS COM GARANTIA REAL</b>										
1	12.540.883/0001-01	FRIGORIFICO PROSPERIDAD S.A (EMPRESA DOMICILIADA NO EXTERIOR)	R\$ 4.800.000,00	100,00%	53,931%	R\$ 2.880.000,00	3/120	R\$ 72.000,00	R\$ 72.000,00	-R\$ 2.
<b>1</b>	<b>TOTAL DA CLASSE</b>		<b>R\$ 4.800.000,00</b>	<b>100,00%</b>	<b>53,93%</b>	<b>R\$ 2.880.000,00</b>			<b>R\$ 72.000,00</b>	<b>-R\$ 2</b>
<b>CLASSE III - CRÉDITOS QUIROGRAFÁRIOS</b>										
1	12.540.883/0001-01	FRIGORIFICO PROSPERIDAD SOCIEDADE S.A (EMPRESA DOMICILIADA NO EXTERIOR)	R\$ 1.313.805,92	52,498%	14,761%	R\$ 788.283,55	3/120	R\$ 19.707,09	R\$ 19.707,09	-R\$
2	22.588.302/0001-65	ONE FUNDO DE INVESTIMENTO EM DIREITOS CREDITORIOS NAO-PADRONIZADOS	R\$ 519.792,83	20,770%	5,840%	R\$ 311.875,70	3/120	R\$ 7.796,88	R\$ 7.796,88	R\$
3	06.981.180/0001-16	CEMIG DISTRIBUIDORA S.A	R\$ 339.282,76	13,557%	3,812%	R\$ 203.569,66	3/120	R\$ 5.089,23	R\$ 5.089,23	R\$
4	60.746.948/0001-12	BANCO BRADESCO S.A	R\$ 206.939,46	8,269%	2,325%	R\$ 124.163,68	3/120	R\$ 3.104,10	R\$ 3.104,10	R\$
5	526.227.386-68	CECÍLIA APARECIDA SEVERINO	R\$ 53.850,10	2,152%	0,605%	R\$ 32.310,06	3/120	R\$ 807,75	R\$ 807,75	
6	45.989.050/0001-81	RIGESA CELULOSE, PAPEL EMBALAGENS	R\$ 13.164,06	0,526%	0,148%	R\$ 7.898,44				
7	07.851.963/0001-48	MARANATA SALINEIRA DO BRASIL LTDA	R\$ 8.712,00	0,348%	0,098%	R\$ 5.227,20				
8	43.165.042/0001-95	AMDEX DO BRASIL INDUSTRIA E COMERCIO LTDA	R\$ 5.770,00	0,231%	0,065%	R\$ 3.462,00				
9	04.934.710/0001-40	VITORIA INDÚSTRIA E COMERCIO DE PALLETS LTDA	R\$ 5.250,00	0,210%	0,059%	R\$ 3.150,00				
10	05.381.281/0001-93	COM. ELÉTRICA DW LTDA	R\$ 5.186,79	0,207%	0,058%	R\$ 3.112,07				
11	04.640.325/0001-90	EMBALATEC INDUSTRIAL LTDA	R\$ 4.620,00	0,185%	0,052%	R\$ 2.772,00				
12	23.956.048/0001-73	CD EMBALAGENS LTDA	R\$ 4.394,00	0,176%	0,049%	R\$ 2.636,40	3/120	R\$ 65,91	R\$ 65,91	
13	49.938.855/0001-57	FRIGOSTRELLA DO BRASIL IND. DE REFRIGERAÇÃO LTDA	R\$ 4.017,00	0,161%	0,045%	R\$ 2.410,20				
14	19.076.404/0001-97	CENTRO DE TRAT. RES. SOL. INDUST. E COM. DE CHAPECO LTDA	R\$ 3.178,95	0,127%	0,036%	R\$ 1.907,37				



15	68.773.597/0001-40	RINA SIST. GESTÃO	R\$ 3.037,20	0,121%	0,034%	R\$ 1.822,32				
16	13.370.954/0001-38	MORGANIA QUÍMICA LTDA	R\$ 2.600,00	0,104%	0,029%	R\$ 1.560,00				
17	51.665.727/0001-29	FUNDAÇÃO PAULISTA DE TECNOLOGIA E EDUCAÇÃO	R\$ 2.285,60	0,091%	0,026%	R\$ 1.371,36				
18	12.119.287/0001-52	POSTO COPEL ARAGUARI LTDA	R\$ 2.282,00	0,091%	0,026%	R\$ 1.369,20	3/120	R\$ 34,23	R\$ 34,23	-R\$
19	27.699.472/0001-30	COOPERS SECURITIZADORA S.A.	R\$ 1.858,40	0,074%	0,021%	R\$ 1.115,04				
20	10.975.956/0001-62	NUTRIMIX IND. COM. LTDA	R\$ 1.504,95	0,060%	0,017%	R\$ 902,97				
21	05.194.267/0001-80	SISTEMA DE IDENTIFICAÇÃO ANIMAL LTDA	R\$ 1.030,30	0,041%	0,012%	R\$ 618,18				
<b>21</b>	<b>TOTAL DA CLASSE</b>		<b>R\$ 2.502.562,32</b>	<b>100,00%</b>	<b>28,12%</b>	<b>R\$ 1.501.537,39</b>			<b>R\$ 36.570,96</b>	<b>-R\$</b>
<b>CLASSE IV - CRÉDITOS ME E EPP</b>										
1	15.426.979/0001-31	FUCCI COMERCIO IMPORTAÇÃO E EXPORTAÇÃO LTDA ME	R\$ 549.564,89	50,799%	6,175%	R\$ 329.738,93		R\$ 8.243,46	R\$ 8.243,46	-R\$
2	273.271.756-87	JOAQUIM ALVES RABELO	R\$ 54.524,32	5,040%	0,613%					
3	612.025.506-06	WILMA MARIA AMUY	R\$ 51.830,51	4,791%	0,582%					
4	574.389.191-53	JOÃO BATISTA DOS SANTOS	R\$ 48.557,50	4,488%	0,546%					
5	15.812.752/0001-24	DIVERSA DISTRIBUIÇÃO, COMERCIALIZAÇÃO E LOCAÇÃO LTDA ME	R\$ 39.754,80	3,675%	0,447%					
6	58.024.142/0001-79	BR GAP COMÉRCIO, REPRESENTAÇÕES E ASSESSORIA AGROPECUÁRIA LTDA EPP	R\$ 33.453,00	3,092%	0,376%					
7	05.834.462/0001-28	SANTE LABORATÓRIO DE ANÁLISES CLÍNICAS LTDA EPP	R\$ 32.325,00	2,988%	0,363%					
8	067.329.091-34	SIMÃO PAES TOLEDO	R\$ 30.157,97	2,788%	0,339%					
9	598.776.856-04	SEBASTIÃO GONÇALVES DOS REIS	R\$ 19.684,00	1,819%	0,221%					
10	05.432.119/0001-57	PACBOX LOG SERV. EIRELI EPP	R\$ 18.634,56	1,722%	0,209%					
11	07.352.266/0001-42	WM MEIO AMBIENTE E REFLORESTAMENTO LTDA ME	R\$ 17.470,00	1,615%	0,196%	R\$ 10.482,00	3/120	262,05	R\$ 262,05	-
12	487.676.706-87	LAURO ANTÔNIO PRADELA	R\$ 17.357,01	1,604%	0,195%					
13	051.960.116-50	SÉRGIO ROBERTO JORGE AMUY	R\$ 16.993,00	1,571%	0,191%					



14	761.678.106-30	JULIANO CAIXETA MACHADO	R\$ 10.889,95	1,007%	0,122%				
15	86.454.345/0001-30	NEW CLEAN COMERCIAL LTDA ME	R\$ 9.298,51	0,860%	0,104%				
16	014.827.461-74	JEFFERSON ROCHA	R\$ 8.994,94	0,831%	0,101%				
17	08.497.151/0001-09	PONTO DE CONTROLE DE PRAGAS EFICIENCIA E TECNOLOGIA LTDA ME	R\$ 8.490,88	0,785%	0,095%				
18	038.069.866-81	JANDER BERNARDES DA SILVEIRA	R\$ 8.435,84	0,780%	0,095%				
19	057.616.806-88	RICARDO POMPILHO DA SILVA	R\$ 7.465,00	0,690%	0,084%				
20	86.528.148/0001-19	IRMÃOS SARDELA LTDA ME	R\$ 7.314,00	0,676%	0,082%				
21	09.255.079/0001-76	W J CARDOSO E CARDOSO METALÚRGICA LTDA EPP	R\$ 7.000,00	0,647%	0,079%	R\$ 4.200,00	3/120	R\$ 105,00	R\$ 105,00
22	02.094.413/0001-08	TEC LIMP COMERCIAL LTDA EPP	R\$ 6.894,84	0,637%	0,077%				
23	645.406.266-04	SHEILA CRISTINA SOUZA SILVA	R\$ 6.661,01	0,616%	0,075%				
24	500.936.495-68	JOSÉ JOBSON BARRETO	R\$ 6.367,50	0,589%	0,072%				
25	04.896.860/0001-06	F. A. Z. ANÁLISES LTDA ME	R\$ 6.311,95	0,583%	0,071%				
26	06.350.668/0001-45	PRIMAZA TERMOPLÁSTICOS LTDA EPP	R\$ 5.910,00	0,546%	0,066%				
27	015.256.461-68	LUIZ HOLH	R\$ 5.222,01	0,483%	0,059%				
28	25.478.272/0001-22	SONIA CANUT ME	R\$ 4.295,06	0,397%	0,048%				
29	060.603.816-77	SAMUEL AUGUSTO ALVES MOREO	R\$ 4.195,94	0,388%	0,047%				
30	12.937.559/0001-21	BERTOLDI & BUZATTO LTDA ME	R\$ 4.049,60	0,374%	0,045%				
31	01.717.096/0001-76	REAL BORRACHA DE ARAGUARI LTDA EPP	R\$ 3.971,98	0,367%	0,045%	R\$ 2.383,18	3/120	R\$ 59,58	R\$ 59,58
32	18.541.619/0001-79	ANDRE LUIZ DE PAULA ME	R\$ 3.516,70	0,325%	0,040%				
33	05.859.309/0001-55	MF EQUIPAMENTOS DE SEGURANÇA LTDA ME	R\$ 3.262,00	0,302%	0,037%	R\$ 1.957,20	3/120	R\$ 48,93	R\$ 48,93
34	11.881.316/0001-56	MEDIÇÕES SOLUÇÕES INTEGRADAS ME	R\$ 3.249,60	0,300%	0,037%				
35	86.634.391/0001-11	CENTER TINTAS DE UBERLÂNDIA EIRELI EPP	R\$ 2.655,00	0,245%	0,030%				
36	14.548.328/0001-51	RICARDO MENDES FERREIRA ME	R\$ 2.282,00	0,211%	0,026%				
37	18.335.282/0001-43	ARAXA AMBIENTAL COM. PROD. QUIM. MONITORAMENTOS AMBIENTAIS LTDA ME	R\$ 2.274,00	0,210%	0,026%				
38	12.492.368/0001-01	KSEG COMERCIAL LTDA EPP	R\$ 2.261,00	0,209%	0,025%				
39	14.045.756/0001-61	EMELY CRISTINA VARGAS ME	R\$ 2.057,83	0,190%	0,023%				
40	19.809.867/0001-10	MACHADO COMERCIO DE MADEIRAS EIRELI ME	R\$ 1.950,00	0,180%	0,022%				
41	09.301.857/0001-16	CIA MEIO AMBIENTE EPP	R\$ 1.500,00	0,139%	0,017%				
42	68.529.080/0001-00	EXTINTORES REGIONAL LTDA EPP	R\$ 1.438,00	0,133%	0,016%	R\$ 862,80	3/120	R\$ 21,57	R\$ 21,57
43	10.588.183/0001-61	MARITON CONFECÇOES LTDA ME	R\$ 1.200,00	0,111%	0,013%				
44	11.245.322/0001-17	PREVENT AMBIENTAL LTDA ME	R\$ 1.098,50	0,102%	0,012%	R\$ 659,10	3/120	R\$ 16,47	R\$ 16,47
45	04.662.542/0001-80	FITCOM ETIQUETAS E EMBALAGENS EIRELI EPP	R\$ 1.030,00	0,095%	0,012%				

Gentileza enviar comprovantes pendentes e ou justificativa.

Atenciosamente,







**Thiago Ângelo Diniz dos Santos**  
Analista Contábil

E-mail: [thiago@colnagocabral.com.br](mailto:thiago@colnagocabral.com.br)  
[www.colnagocabral.com.br](http://www.colnagocabral.com.br)  
Alameda Oscar Niemeyer, 1033 - Torre 4, conjunto 424  
Vila da Serra - Nova Lima/MG - CEP:34006-065  
Telefone: (31) 3879-2669

Esta mensagem e seus anexos podem conter informações confidenciais ou privilegiadas, sendo seu sigilo protegido por lei. O remetente somente autoriza a utilização do material anexo pelo destinatário da mensagem. Caso você não seja o destinatário ou a pessoa autorizada a receber esta mensagem, você não está autorizado a utilizar o material para qualquer fim. Solicitamos que você avise imediata e diretamente ao remetente do ocorrido e apague esta mensagem. O conteúdo desta mensagem e seus anexos não representam necessariamente a opinião, conclusão ou a intenção da empresa que provém o acesso a esta conta de e-mail, não implicando em qualquer obrigação ou responsabilidade por parte desta quanto a opiniões, afirmações, dados, disposições, declarações e/ou seu conteúdo, exceto se ratificado formalmente, por seus representantes legais devidamente autorizados para o fim. Este ambiente é monitorado. Agradecemos sua cooperação.



Antes de imprimir esse e-mail, pense em seu compromisso com o Meio Ambiente.

**De:** [cobranca@brconsulting.net.br](mailto:cobranca@brconsulting.net.br) <[cobranca@brconsulting.net.br](mailto:cobranca@brconsulting.net.br)>

**Enviada em:** sexta-feira, 1 de setembro de 2023 22:43

**Para:** Ilson <[ilson@colnagocabral.com.br](mailto:ilson@colnagocabral.com.br)>; Ana Flávia <[anaflavia@colnagocabral.com.br](mailto:anaflavia@colnagocabral.com.br)>; Thiago <[thiago@colnagocabral.com.br](mailto:thiago@colnagocabral.com.br)>

**Cc:** 'Carin Regina' <[juridico@brconsulting.net.br](mailto:juridico@brconsulting.net.br)>; [contabil.evolucao@outlook.com](mailto:contabil.evolucao@outlook.com)

**Assunto:** PROCESSO RJ N.º 50000351-76.2019.8.13.0035 - Cumprimento de plano - FRIGORIFICO FRIGOFAVA S.A

Boa tarde,

Encaminho em anexo a comprovação dos pagamentos feito aos credores da classe II, III e IV.  
Peço a gentileza de conferir e confirmar o recebimento.

Att. Márcia ítuba

