



Número: **5000351-76.2019.8.13.0035**

Classe: **[CÍVEL] RECUPERAÇÃO JUDICIAL**

Órgão julgador: **4ª Vara Cível da Comarca de Araguari**

Última distribuição : **31/01/2019**

Valor da causa: **R\$ 7.793.454,63**

Assuntos: **Recuperação judicial e Falência**

Segredo de justiça? **NÃO**

Justiça gratuita? **NÃO**

Pedido de liminar ou antecipação de tutela? **SIM**

Partes	Advogados
FRIGORIFICO PROSPERIDAD S/A (AUTOR)	
	CARIN REGINA MARTINS AGUIAR (ADVOGADO) LOURIVAL MOREIRA (ADVOGADO) ROOSEVELT REIS DOS SANTOS (ADVOGADO)
FRIGORÍFICO FRIGOFAVA S/A (AUTOR)	
	CARIN REGINA MARTINS AGUIAR (ADVOGADO) LOURIVAL MOREIRA (ADVOGADO) ROOSEVELT REIS DOS SANTOS (ADVOGADO)

Outros participantes	
WN MEIO AMBIENTE E REFLORESTAMENTO LTDA (TERCEIRO INTERESSADO)	
	REJANE COELHO JORGE (ADVOGADO)
TACIANI ACERBI CAMPAGNARO COLNAGO CABRAL (ADMINISTRADOR(A) JUDICIAL)	
	TACIANI ACERBI CAMPAGNARO COLNAGO CABRAL (ADVOGADO)
CECILIA APARECIDA SEVERINO (TERCEIRO INTERESSADO)	
	REJANE COELHO JORGE (ADVOGADO) JOSE JORGE (ADVOGADO)
UNIÃO FEDERAL- (PFN) (TERCEIRO INTERESSADO)	
PACKBOX LOG E SERVICOS EIRELI - EPP (TERCEIRO INTERESSADO)	
	LEONARDO CESAR DINIZ (ADVOGADO) MANOEL FERREIRA NETO (ADVOGADO)
PRUDENT FUNDO DE INVESTIMENTO EM DIREITOS CREDITORIOS NAO-PADRONIZADOS (TERCEIRO INTERESSADO)	
	GUILHERME TCHAKERIAN (ADVOGADO) FELIPE GONCALVES DOS SANTOS (ADVOGADO)
ESTADO DE MINAS GERAIS (TERCEIRO INTERESSADO)	
CEMIG DISTRIBUICAO S.A (TERCEIRO INTERESSADO)	
	ROGER SEJAS GUZMAN JUNIOR (ADVOGADO)
BANCO BRADESCO S.A. (TERCEIRO INTERESSADO)	

	BRUNNA MELAZZO FERNANDES DA SILVA (ADVOGADO) KELEN CRISTINA DE SOUZA (ADVOGADO)
ALEXANDRE JOSE DE SOUZA (TERCEIRO INTERESSADO)	
	RENATO SANTANA VIEIRA (ADVOGADO) REGIS SANTANA VIEIRA (ADVOGADO)
ANDRÉ FERREIRA LIMA (TERCEIRO INTERESSADO)	
	RENATO SANTANA VIEIRA (ADVOGADO) REGIS SANTANA VIEIRA (ADVOGADO)
ELZIMAR QUEIROZ DIAS (TERCEIRO INTERESSADO)	
	ELZIMAR QUEIROZ DIAS (ADVOGADO)
MARCOS EPAMINONDAS DA COSTA (TERCEIRO INTERESSADO)	
	ISABEL CRISTINA DE SOUSA BENTO (ADVOGADO)
MIGUEL ARCANJO COSTA (TERCEIRO INTERESSADO)	
	ISABEL CRISTINA DE SOUSA BENTO (ADVOGADO)
Ministério Público - MPMG (FISCAL DA LEI)	
ESPÓLIO DE EDMAR MARTINS (TERCEIRO INTERESSADO)	
	JOSE RODRIGUES BARBOSA (ADVOGADO)
LUIZ BARBOSA NETO (TERCEIRO INTERESSADO)	
	ANTONDIONE GOMES ROSA (ADVOGADO)
GETULIO CARDOSO DE OLIVEIRA (TERCEIRO INTERESSADO)	
	EDUARDO MONTEIRO CORREA (ADVOGADO) RICARDO MORAES ALVIM (ADVOGADO)

Documentos

Id.	Data da Assinatura	Documento	Tipo
10247699223	18/06/2024 11:05	2024.06.17 Juntada RMA Janeiro a março 2024	Manifestação



ACERBI CAMPAGNARO
COLNAGO CABRAL
ADMINISTRAÇÃO JUDICIAL

EXCELENTÍSSIMA SENHORA DOUTORA JUÍZA DE DIREITO DA **4ª VARA CÍVEL** DA
COMARCA DE **ARAGUARI/MG**

Processo n.º 5000351-76.2019.8.13.0035

TACIANI ACERBI CAMPAGNARO COLNAGO CABRAL, inscrita na OAB/MG sob o
n.º 170.449, nomeada Administradora Judicial nos autos da Recuperação Judicial
de **FRIGORÍFICO PROSPERIDAD S/A**, vem, respeitosamente, perante V. Exa.,
requerer a juntada do Relatório Mensal de Atividades referente aos meses de janeiro
a março de 2024.

Termos em que pede deferimento.

De Belo Horizonte/MG para Araguari/MG, 17 de junho de 2024.

TACIANI ACERBI CAMPAGNARO COLNAGO CABRAL
OAB/MG 170.449
Administradora Judicial
gtra

Alameda Oscar Niemeyer, 1033
Conjunto 424, torre 4 - Vila da Serra
Nova Lima/MG - CEP: 34006-065

+55 31 3879-2669
+55 31 2115-6166

WWW.COLNAGOCABRAL.COM.BR
CONTATO@COLNAGOCABRAL.COM.BR





Número: **5000351-76.2019.8.13.0035**

Classe: **[CÍVEL] RECUPERAÇÃO JUDICIAL**

Órgão julgador: **4ª Vara Cível da Comarca de Araguari**

Última distribuição : **31/01/2019**

Valor da causa: **R\$ 7.793.454,63**

Assuntos: **Recuperação judicial e Falência**

Segredo de justiça? **NÃO**

Justiça gratuita? **NÃO**

Pedido de liminar ou antecipação de tutela? **SIM**

Partes	Advogados
FRIGORIFICO PROSPERIDAD S/A (AUTOR)	
	CARIN REGINA MARTINS AGUIAR (ADVOGADO) LOURIVAL MOREIRA (ADVOGADO) ROOSEVELT REIS DOS SANTOS (ADVOGADO)
FRIGORÍFICO FRIGOFAVA S/A (AUTOR)	
	CARIN REGINA MARTINS AGUIAR (ADVOGADO) LOURIVAL MOREIRA (ADVOGADO) ROOSEVELT REIS DOS SANTOS (ADVOGADO)

Outros participantes	
WN MEIO AMBIENTE E REFLORESTAMENTO LTDA (TERCEIRO INTERESSADO)	
	REJANE COELHO JORGE (ADVOGADO)
TACIANI ACERBI CAMPAGNARO COLNAGO CABRAL (ADMINISTRADOR(A) JUDICIAL)	
	TACIANI ACERBI CAMPAGNARO COLNAGO CABRAL (ADVOGADO)
CECILIA APARECIDA SEVERINO (TERCEIRO INTERESSADO)	
	REJANE COELHO JORGE (ADVOGADO) JOSE JORGE (ADVOGADO)
UNIÃO FEDERAL- (PFN) (TERCEIRO INTERESSADO)	
PACKBOX LOG E SERVICOS EIRELI - EPP (TERCEIRO INTERESSADO)	
	LEONARDO CESAR DINIZ (ADVOGADO) MANOEL FERREIRA NETO (ADVOGADO)
PRUDENT FUNDO DE INVESTIMENTO EM DIREITOS CREDITORIOS NAO-PADRONIZADOS (TERCEIRO INTERESSADO)	
	GUILHERME TCHAKERIAN (ADVOGADO) FELIPE GONCALVES DOS SANTOS (ADVOGADO)
ESTADO DE MINAS GERAIS (TERCEIRO INTERESSADO)	
CEMIG DISTRIBUICAO S.A (TERCEIRO INTERESSADO)	
	ROGER SEJAS GUZMAN JUNIOR (ADVOGADO)
BANCO BRADESCO S.A. (TERCEIRO INTERESSADO)	

	BRUNNA MELAZZO FERNANDES DA SILVA (ADVOGADO) KELEN CRISTINA DE SOUZA (ADVOGADO)
ALEXANDRE JOSE DE SOUZA (TERCEIRO INTERESSADO)	
	RENATO SANTANA VIEIRA (ADVOGADO) REGIS SANTANA VIEIRA (ADVOGADO)
ANDRÉ FERREIRA LIMA (TERCEIRO INTERESSADO)	
	RENATO SANTANA VIEIRA (ADVOGADO) REGIS SANTANA VIEIRA (ADVOGADO)
ELZIMAR QUEIROZ DIAS (TERCEIRO INTERESSADO)	
	ELZIMAR QUEIROZ DIAS (ADVOGADO)
MARCOS EPAMINONDAS DA COSTA (TERCEIRO INTERESSADO)	
	ISABEL CRISTINA DE SOUSA BENTO (ADVOGADO)
MIGUEL ARCANJO COSTA (TERCEIRO INTERESSADO)	
	ISABEL CRISTINA DE SOUSA BENTO (ADVOGADO)
Ministério Público - MPMG (FISCAL DA LEI)	
ESPÓLIO DE EDMAR MARTINS (TERCEIRO INTERESSADO)	
	JOSE RODRIGUES BARBOSA (ADVOGADO)
LUIZ BARBOSA NETO (TERCEIRO INTERESSADO)	
	ANTONDIONE GOMES ROSA (ADVOGADO)
GETULIO CARDOSO DE OLIVEIRA (TERCEIRO INTERESSADO)	
	EDUARDO MONTEIRO CORREA (ADVOGADO) RICARDO MORAES ALVIM (ADVOGADO)

Documentos

Id.	Data da Assinatura	Documento	Tipo
10247700924	18/06/2024 11:05	RMA - Frigorífico Prosperidad Janeiro a Março 2024	Outros documentos



**ACERBI CAMPAGNARO
COLNAGO CABRAL**

ADMINISTRAÇÃO JUDICIAL

RELATÓRIO DE ATIVIDADES

RECUPERAÇÃO JUDICIAL

**FRIGORÍFICO FRIGOFAVA S.A.
(ATUAL DENOMINAÇÃO DO
FRIGORÍFICO PROSPERIDAD S.A.)**

**RMA – JANEIRO A MARÇO DE 2024
(Em comparação com dezembro de 2023)**

17.JUNHO.2024



SUMÁRIO

1. Informações iniciais sobre o RMA e as Recuperandas.....	3
1.1 O RMA.....	3
1.2 A Recuperandas e suas atividades.....	3
1.3 Últimos acontecimentos relevantes e cronograma processual.....	4
1.4 Organograma societário.....	5
1.5 Endividamento.....	6
1.5.1 Créditos sujeitos à recuperação judicial – quadro evolutivo.....	6
1.5.2 Análise do atual quadro feral de credores (art. 7º, §2º, da Lei 11.101/05).....	7
1.6 Eventos relevantes.....	8
1.6.1 Providências noticiadas pelas Recuperandas para enfrentamento da crise.....	8
2 Demonstração do resultado do exercício.....	9
2.1 Análise financeira.....	10
2.2 Resultado do período.....	11
3. Análise dos índices de liquidez.....	12
3.1 Índices de liquidez mensal.....	13
3.2 Capital de giro líquido (CGL).....	15
4. Balanço patrimonial.....	16
4.1 Análise do capital circulante líquido.....	18
4.2 Patrimônio líquido.....	20
5. Cumprimento do plano de recuperação judicial.....	21
5.1 Pagamentos realizados – Credores trabalhistas.....	22
5.2 Pagamentos realizados – Credores com garantia real.....	23
5.3 Pagamentos realizados – Credores quirografários.....	24
5.4 Pagamentos realizados – Credores ME e EPP.....	25
6. Conclusão.....	27



1. INFORMAÇÕES INICIAIS SOBRE O RMA E AS RECUPERANDAS

1.1 O RMA

Este Relatório Mensal de Atividades (RMA) refere-se aos meses de janeiro a março de 2024 e foi elaborado pela ACCC Administração Judicial com base nos elementos contábeis fornecidos pela Recuperanda, em conformidade com o previsto no artigo 22, II, "c", da Lei n.º 11.101/2005.

No relatório são registradas as principais informações processuais, financeiras e contábeis das Recuperandas, analisadas conjuntamente pela administradora e pelo perito nomeados pelo juízo.

A administradora judicial reitera, como feito em outras manifestações sua disponibilidade para prestar esclarecimentos a qualquer interessado, ratificando atuação transparente e compromissada, direcionada para a preservação da empresa com adequado atendimento aos direitos dos credores.

1.2 A RECUPERANDA E SUAS ATIVIDADES

O FRIGORÍFICO FRIGOFAVA S.A. (atual denominação do FRIGORÍFICO PROSPERIDAD S/A) formulou pedido de recuperação judicial em 31 de janeiro de 2019, tendo seu processamento sido deferido em 19 de fevereiro de 2019, pelo Juízo da 4ª Vara Cível da Comarca de Araguari/MG no processo n.º 5000351-76.2019.8.13.0035.

Fundado em 2011, o FRIGORÍFICO FRIGOFAVA S.A. (ATUAL DENOMINAÇÃO DO FRIGORÍFICO PROSPERIDAD S.A.) começou suas atividades com a aquisição do Frigorífico Pomar S/A, especializado no abate equino com mais de 5 (cinco) décadas de funcionamento, com foco na exportação para Bélgica, Holanda, África do Sul e Japão.

Foram apontadas como causas da crise econômica da Recuperanda as seguintes circunstâncias:

- Suspensão da produção em razão da zoonose *mormo*, com prejuízo de 24 toneladas de produtos; e
- Interrupção das exportações por bloqueio sanitário, com redução em 90% (noventa por cento) do faturamento causando dívidas com insumos (energia) e mão-de-obra.



RELATÓRIO DE ATIVIDADES

1.3 ÚLTIMOS ACONTECIMENTOS RELEVANTES E CRONOGRAMA PROCESSUAL

Destaca-se que a assembleia geral de credores ocorreu nos dias 05/05/2021 e 12/05/2021, em primeira e em segunda convocação, respectivamente, havendo sido aprovado o plano de recuperação judicial da Recuperanda pelos credores, seguindo-se sua homologação por este d. juízo.

DATA	EVENTO	LEI. 11.101/05
31/01/2019	Ajuizamento do pedido de recuperação	
19/02/2019	Deferimento do pedido de Recuperação	art. 52, inciso I, II, III, IV e V §1º
16/05/2019	Publicação do deferimento no Diário Oficial	
16/05/2019	Publicação do 1º Edital pelo devedor	art. 52, § 1º
31/05/2019	Fim do prazo para apresentar habilitação e divergências ao AI (15 dias da publicação do 1º Edital)	art. 7º, §1º
22/04/2019	Apresentação do plano de Recuperação ao Juízo (60 dias após a publicação do deferimento da recuperação)	art. 53
	Publicação de aviso sobre o recebimento do PRJ no Diário Oficial	art. 53, § Único
21/08/2019	Fim do prazo para apresentar objeções ao PRJ (30 dias após a publicação do 2º Edital ou 30 dias após a publicação do aviso de recebimento do PRJ)	art. 53, § Único e art. 55, § Único
22/07/2019	Publicação do Edital pelo AI - 2º Edital (45 dias após apresentação de habilitação/divergências)	art. 7º, §2º
27/07/2019	Junta da OGC consolidado	
13/05/2020	Prorrogação stay period	
31/07/2019	Fim do Prazo para apresentar impugnações ao Juízo (10 dias - após publicação do Edital Art. 7º, §2º)	art. 8º
preencher	Publicação do Edital de convocação para votação do PRJ - AGC (15 dias de antecedência da realização do AGC)	art. 36
05/05/2021	1ª Convocação da assembleia-geral de Credores	art. 36, I
12/05/2021	2ª Convocação da Assembleia-geral de Credores	art. 36, I
preencher	Prazo limite para votação do PRJ em AGC (150 dias após o deferimento da recuperação)	art. 56 § 1º
04/03/2021	Fim do prazo de suspensão do curso da prescrição de ações e execuções contra o devedor (180 dias após o deferimento da recuperação)	art. 6º, § 4º
25/05/2021	Homologação do PRJ	art. 58
	Fim do prazo de recuperação judicial, se cumpridas todas as obrigações previstas no PRJ (2 anos após o deferimento de recuperação judicial)	art. 61
	Eventos Ocorridos	



1.4 ORGANOGRAMA SOCIETÁRIO

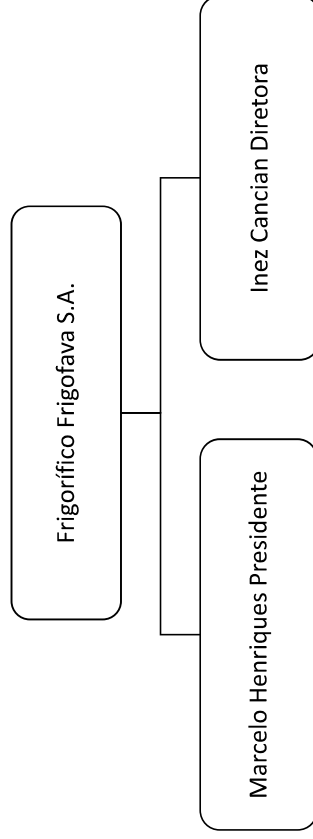

RELATÓRIO DE ATIVIDADES



1.5 ENDIVIDAMENTO

1.5.1 Créditos sujeitos à recuperação judicial – quadro evolutivo

DESCRIÇÃO DA CLASSE	RELAÇÃO INICIAL DE CREDORES (Art. 52)			QUADRO DE CREDORES DA AJ (Art. 7º, §2º)		
	QUANT. CREDORES	TOTAL EM REAIS	TOTAL EM DÓLAR	QUANT. CREDORES	TOTAL EM REAIS	TOTAL EM DÓLAR
CLASSE I - CRÉDITOS TRABALHISTAS	93	R\$ 779.399,73	0	62	R\$ 767.333,54	0
CLASSE II - CRÉDITOS COM GARANTIA REAL	1	R\$ 4.800.000,00	0	1	R\$ 4.800.000,00	0
CLASSE III - CRÉDITOS QUIROGRAFÁRIOS	21	R\$ 1.277.966,84	0	19	R\$ 1.277.966,84	0
CLASSE IV - CRÉDITOS ME E EPP	45	R\$ 1.066.202,30	0	45	R\$ 1.066.202,30	0
TOTAL GERAL	160	R\$ 7.923.568,87	0	127	R\$ 7.911.502,68	0



1.5.2 Análise do atual quadro geral de credores (art. 52 e art. 7º, §2º, da Lei 11.101/05)

QUANTIDADE DE CREDORES EDITAL 52

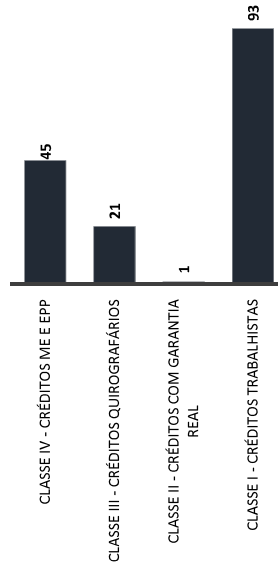

QUANTIDADE DE CREDORES 7º § 2º

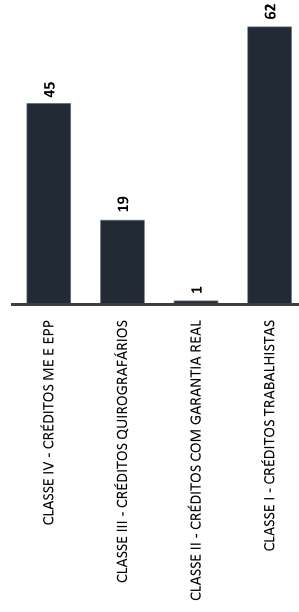

1.6 EVENTOS RELEVANTES

1.6.1 Providências noticiadas pelas Recuperandas para enfrentamento da crise

A Recuperanda vem empreendendo esforços no sentido de reestruturar suas atividades operacionais, para que atinja o equilíbrio financeiro e promova a geração de caixa fundamental para sua recuperação operacional e pagamento dos seus credores.

Neste sentido, vale mencionar algumas medidas em implementação no processo de reorganização:

- Reestruturação da gestão e administração;
- Programa de redução de custos, com a readequação do quadro de funcionários e controle das receitas e da logística; e
- Instituição de processos e metodologia de trabalho, com controles, metas e resultados.



RELATÓRIO DE ATIVIDADES

2 DEMONSTRAÇÃO DO RESULTADO DO EXERCÍCIO

DEMONSTRAÇÃO DE RESULTADO DO EXERCÍCIO	31/12/2023	AV	AH	31/01/2024	AV	AH	29/02/2024	AV	AH	31/03/2024	AV	AH
RECEITA OPERACIONAL BRUTA	0,00	0,00%	0,00%	0,00	0,00%	0,00%	0,00	0,00%	0,00%	0,00	0,00%	0,00%
VENDAS DE PRODUTOS	0,00	0,00%	0,00%	0,00	0,00%	0,00%	0,00	0,00%	0,00%	0,00	0,00%	0,00%
MERCADO NACIONAL	0,00	0,00%	0,00%	0,00%	0,00%	0,00%	0,00%	0,00%	0,00%	0,00%	0,00%	0,00%
EXPORTAÇÃO	0,00	0,00%	0,00%	0,00%	0,00%	0,00%	0,00%	0,00%	0,00%	0,00%	0,00%	0,00%
(-) DEDUÇÕES DA RECEITA BRUTA	0,00	0,00%	0,00%	0,00	0,00%	0,00%	0,00	0,00%	0,00%	0,00	0,00%	0,00%
RECEITA OPERACIONAL LIQUIDA	0,00	0,00%	0,00%	0,00	0,00%	0,00%	0,00	0,00%	0,00%	0,00	0,00%	0,00%
CUSTOS PRODUTOS VENDIDOS	(191.680,49)	0,00%	19,82%	(124.476,14)	0,00%	-35,06%	(152.091,44)	-30,13%	22,19%	(103.803,76)	-45,19%	-45,85%
LUCRO BRUTO	(191.680,49)	0,00%	19,82%	(124.476,14)	0,00%	-35,06%	(152.091,44)	-30,13%	22,19%	(103.803,76)	-45,19%	-45,85%
DESPESAS ADMINISTRATIVAS	(17.500,00)	0,00%	47,62%	(35.798,25)	0,00%	104,56%	(10.629,47)	-43,15%	-70,31%	(13.374,99)	-64,73%	-23,57%
DESPESAS COM VENDAS	(160,00)	0,00%	-91,11%	0,00	0,00%	-100,00%	(380,00)	0,00%	-100,00%	(1.990,00)	0,00%	1143,75%
DESPESAS GERAIS	(75.650,14)	0,00%	30,86%	(46.011,20)	0,00%	-39,18%	(54.619,37)	1046,21%	18,71%	(36.849,34)	1569,32%	-51,29%
DESPESAS OPERACIONAIS	0,00	0,00%	0,00%	0,00	0,00%	0,00%	0,00	0,00%	0,00%	0,00	0,00%	0,00
DESPESAS TRIBUTÁRIAS	(1.565,00)	0,00%	44,11%	(1.000,00)	0,00%	-36,10%	(35.701,30)	211,52%	3470,13%	(997,00)	317,28%	-36,29%
RECEITAS (DESPESAS) OPERACIONAIS	0,00	0,00%	-100,00%	0,00	0,00%	0,00%	0,00	0,00%	0,00%	0,00	0,00%	0,00%
LUCRO (PREZUIZO) DO EXERCÍCIO	(286.555,63)	0,00%	20,11%	(207.285,59)	0,00%	-27,66%	(253.421,58)	7,97%	22,26%	(157.015,09)	11,95%	-45,21%

* AV – Avaliação vertical
** AH – Avaliação horizontal





2.1 Análise Financeira

RECEITA BRUTA (EM MIL R\$)

MAR	-
FEV	-
JAN	-
DEZ	-

COMENTÁRIO

No trimestre em análise, a Recuperanda não registrou movimentação em sua receita bruta.

RECEITA BRUTA X DESPESAS (EM MIL R\$)

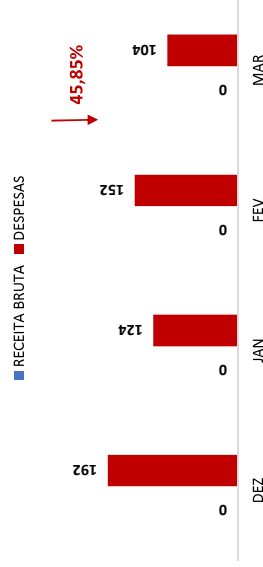

COMENTÁRIO

As despesas da Recuperanda sofreram queda de 45,85% (quarenta e cinco vírgula oitenta e cinco por cento) no mês em comento em comparação com o mês de dezembro de 2023, registrando um saldo de R\$ 103.803,76 (cento e três mil, oitocentos e três reais e setenta e seis centavos), o que configura fato relevante na apuração do resultado final.



2.2 Resultado do Período

RESULTADO DO PERÍODO (EM MIL R\$)

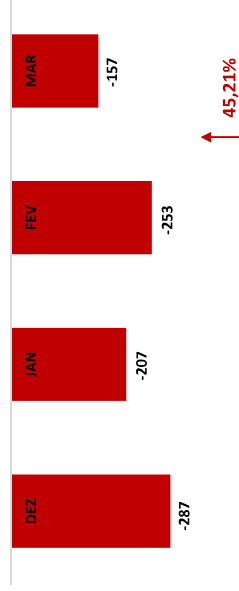

COMENTÁRIO

Observou-se no período em análise que a Recuperanda apresentou resultado negativo no período, saindo de -R\$ 286.555,63 (duzentos e oitenta e seis mil, quinhentos e cinquenta e cinco reais e sessenta e três centavos) em dezembro de 2023 para um prejuízo de -R\$ 157.015,09 (cento e cinquenta e sete mil, quinze reais e nove centavos) em março de 2024.



3. ANÁLISE DOS ÍNDICES DE LIQUIDEZ

Indicadores de desempenho são critérios adotados para mensurar a performance dos negócios da empresa, utilizando, para tanto, análise comparativa com outros exercícios e outros indicadores, de forma a diagnosticar a evolução da saúde financeira da empresa.

- **Indicador de liquidez Corrente:** se refere à capacidade da empresa de cumprir suas obrigações no curto prazo. Dessa forma, o gestor saberá que a organização está preparada para cumprir a maioria dos seus compromissos com terceiros.
- **Indicador de liquidez Seca:** é medida pela disponibilidade de bens e direitos realizáveis no curso do exercício, sendo desconsiderado o saldo do estoque.
- **Indicador de liquidez Geral:** está atrelado às competências da empresa no médio e longo prazo. Desse modo, seu cálculo abrange também o ativo e passivo que superam a estimativa de tempo de um ano.

ILC =	↑	ÍNDICE DE LIQUIDEZ CORRENTE	GRUPO
		Ativo Circulante Passivo Circulante	0,58
ILS =	↑	ÍNDICE DE LIQUIDEZ SECA	GRUPO
		Ativo Circulante - Estoque Passivo Circulante	0,58
ILG =	↑	ÍNDICE DE LIQUIDEZ GERAL	GRUPO
		Ativo Circulante + Realizável a longo Prazo Passivo Circulante + Exigível a Longo Prazo	0,22

Referência: A análise é de quanto maior melhor



- **Índice de Endividamento Geral:** determina a proporção do endividamento, em comparação ao total do ativo, indicando o quanto dos ativos da empresa estão financiados por terceiros.



3.1 ÍNDICES DE LIQUIDEZ MENSAL

ÍNDICES CONTÁBEIS

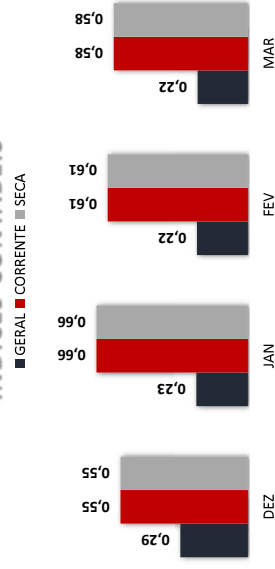

COMENTÁRIO

Analisando os índices de liquidez em conjunto, observa-se que todos os índices se mantiveram abaixo do patamar 1 (um), indicando dificuldades financeiras da Recuperanda de quitar suas obrigações de curto e longo prazo, o que é próprio das empresas em recuperação judicial.

(Referência 1: quanto maior melhor)



ENDIVIDAMENTO GERAL



(Referência 1: quanto menor melhor)

COMENTÁRIO

O índice de endividamento geral apresentou um aumento de 30.99% (trinta vírgula noventa e nove por cento), permanecendo acima do valor de referência 1 (um), evidenciando que a Recuperanda vem utilizando capital de terceiros para quitar suas obrigações.



3.2 CAPITAL DE GIRO LÍQUIDO (CGL)

O saldo do capital de giro, que corresponde aos recursos necessários para que uma empresa mantenha sua atividade e evidência a capacidade da empresa de financiar suas obrigações de curto prazo, se mostrou negativo, alcançando um saldo de - R\$ 1.491,321,88 (um milhão, quatrocentos e noventa e um mil, trezentos e vinte e um reais e oitenta e oito centavos), demonstrando que a Recuperação depende de capital de terceiros para financiar suas operações de curto prazo.

CAPITAL DE GIRO LÍQUIDO (EM MIL R\$)



4. BALANÇO PATRIMONIAL

BALANÇO PATRIMONIAL ATIVO (em reais R\$)	31.12.2023		31.01.2024		29.02.2024		31.03.2024		AV	AH
	AV	AH	AV	AH	AV	AH	AV	AH		
ATIVO	9.410.680,88	100,00%	9.417.302,60	100,00%	9.424.592,53	100,00%	9.424.659,67	100,00%	100,00%	0,15%
CIRCULANTE	2.063.101,32	21,92%	2.069.723,04	21,98%	2.077.012,97	22,04%	2.077.080,11	22,04%	22,04%	0,68%
CAIXA	396,35	0,00%	1.136,91	0,01%	186,84%	0,02%	2.308,66	0,02%	2,308,66	482,48%
BANCOS	137,65	0,00%	219,12	0,00%	59,19%	0,00%	249,20	0,00%	249,20	81,04%
DUPLICATAS A RECEBER	112.689,01	1,20%	112.689,01	1,20%	112.689,01	1,20%	112.689,01	1,20%	112.689,01	0,00%
OUTROS CRÉDITOS	0,00	0,00%	0,00	0,00%	0,00	0,00%	0,00	0,00%	0,00	0,00%
IMPOSTOS A RECUPERAR	1.949.876,31	20,72%	1.955.678,00	20,77%	1.961.833,24	20,82%	1.961.833,24	20,82%	1.961.833,24	0,61%
ATIVO NÃO CIRCULANTE	7.347.579,56	78,08%	7.347.579,56	78,02%	7.347.579,56	77,96%	7.347.579,56	77,96%	7.347.579,56	0,00%
TÍTULOS A RECEBER	1.100.000,00	11,69%	1.100.000,00	11,68%	1.100.000,00	11,67%	1.100.000,00	11,67%	1.100.000,00	0,00%
IMOBILIZADO	6.240.484,56	66,31%	6.240.484,56	66,27%	6.240.484,56	66,21%	6.240.484,56	66,21%	6.240.484,56	0,00%
INTANGÍVEL	7.095,00	0,08%	7.095,00	0,08%	7.095,00	0,08%	7.095,00	0,08%	7.095,00	0,00%

* AV – Avaliação vertical
** AH – Avaliação horizontal



RELATÓRIO DE ATIVIDADES

BALANÇO PATRIMONIAL PASSIVO (em reais R\$)	31.12.2023	AV	AH	31.01.2024	AV	AH	29.02.2024	AV	AH	31.03.2024	AV	AH
PASSIVO	9.410.680,88	100,00%	-0,42%	9.417.302,60	100,00%	0,07%	9.424.592,53	100,00%	0,08%	9.424.659,67	100,00%	0,15%
CIRCULANTE	6.622.040,28	70,37%	9,66%	3.150.608,25	33,46%	-52,42%	3.411.319,76	36,20%	8,27%	3.568.401,99	37,86%	-46,11%
EMPRÉSTIMOS E FINANCIAMENTOS	523.846,85	37,45%	13,76%	7.667,05	0,08%	-98,54%	202.667,05	2,15%	2543,35%	373.846,52	3,97%	-28,63%
FORNECEDORES	50.907,06	0,54%	5,61%	50.907,06	0,54%	0,00%	50.907,06	0,54%	0,00%	50.907,06	0,54%	0,00%
OBRIGAÇÕES TRIBUTÁRIAS	163.210,78	1,73%	0,20%	163.210,78	1,73%	0,00%	163.210,78	1,73%	0,00%	163.210,78	1,73%	0,00%
OBRIGAÇÕES TRABALHISTAS E PREVIDENCIÁRIAS	2.280.158,23	24,23%	4,61%	2.306.084,97	24,49%	1,14%	2.335.481,12	24,78%	1,27%	2.357.698,88	25,02%	3,40%
OUTRAS OBRIGAÇÕES	603.917,36	6,42%	9,75%	622.738,39	6,61%	3,12%	659.053,75	6,99%	5,83%	622.738,75	6,61%	3,12%
PASSIVO NÃO CIRCULANTE	7.237.906,92	76,91%	0,00%	10.923.246,26	115,99%	50,92%	10.923.246,26	115,90%	0,00%	10.923.246,26	115,90%	50,92%
FINANCIAMENTOS BANCÁRIOS	5.569.793,00	16,68%	0,00%	5.255.132,34	55,80%	-5,65%	5.255.132,34	55,76%	0,00%	5.255.132,34	55,76%	-5,65%
OBRIGAÇÕES TRIBUTÁRIAS					0,00%			0,00%			0,00%	
OUTRAS OBRIGAÇÕES	4.738.464,92	50,35%	0,00%	4.738.464,92	50,32%	0,00%	4.738.464,92	50,28%	0,00%	4.738.464,92	50,28%	0,00%
FORNECEDORES	929.649,00	9,88%	0,00%	929.649,00	9,87%	0,00%	929.649,00	9,86%	0,00%	929.649,00	9,86%	0,00%
PATRIMÔNIO LÍQUIDO	-4.449.266,32	-47,28%	16,28%	-4.656.551,91	-49,45%	4,66%	-4.909.973,49	-52,10%	5,44%	-5.066.988,58	-53,76%	13,88%
CAPITAL SOCIAL	185.000,00	1,97%	0,00%	185.000,00	1,96%	0,00%	185.000,00	1,96%	0,00%	185.000,00	1,96%	0,00%
RESERVA DE LUCROS	-115.261,15	-1,22%	0,00%	-115.261,15	-1,22%	0,00%	-115.261,15	-1,22%	0,00%	-115.261,15	-1,22%	0,00%
RESULTADO DO EXERCÍCIO	-4.519.005,17	-48,02%	15,99%	-4.726.290,76	-50,19%	4,59%	-4.979.712,34	-52,84%	5,36%	-5.136.727,43	-54,50%	13,67%

* AV – Avaliação vertical
** AH – Avaliação horizontal



4.1 ANÁLISE DO CAPITAL CIRCULANTE LÍQUIDO

O Ativo Circulante registrou um aumento de 0,68% (zero vírgula sessenta e oito por cento). As rubricas que apresentaram maior variações foi as contas “Caixa” e “Bancos” com percentual de 482,48% (quatrocentos e oitenta e dois vírgula quarenta e oito por cento) e 81,04% (oitenta e um vírgula zero quatro por cento), respectivamente.

	31.12.2023	AV	AH	31.01.2024	AV	AH	29.02.2024	AV	AH	31.03.2024	AV	AH
BALANÇO PATRIMONIAL ATIVO (em reais R\$)												
ATIVO	9.410.680,88	100,00%	-0,42%	9.417.302,60	100,00%	0,07%	9.424.592,53	100,00%	0,08%	9.424.659,67	100,00%	0,15%
CIRCULANTE	2.063.101,32	21,92%	-2,12%	2.069.723,04	21,98%	0,32%	2.077.012,97	22,04%	0,35%	2.077.080,11	22,04%	0,68%
CAIXA	396,35	0,00%	-51,44%	1.136,91	0,01%	186,84%	2.266,33	0,02%	99,34%	2.308,66	0,02%	482,48%
BANCOS	137,65	0,00%	164,15%	219,12	0,00%	59,19%	224,39	0,00%	2,41%	249,20	0,00%	81,04%
DUPLICATAS A RECEBER	112.689,01	1,20%	-36,08%	112.689,01	1,20%	0,00%	112.689,01	1,20%	0,00%	112.689,01	1,20%	0,00%
OUTROS CRÉDITOS	0,00	0,00%	0,00%	0,00	0,00%	0,00%	0,00	0,00%	0,00%	0,00	0,00%	0,00%
IMPOSTOS A RECUPERAR	1.949.878,31	20,72%	0,15%	1.955.678,00	20,77%	0,30%	1.961.833,24	20,82%	0,31%	1.961.833,24	20,82%	0,61%

* AV – Avaliação vertical
** AH – Avaliação horizontal



RELATÓRIO DE ATIVIDADES



Em relação ao Passivo Circulante, observa-se uma queda de 46,11% (quarenta e seis vírgula onze por cento). Cabe destacar as rubricas "Obrigações trabalhistas e previdenciárias" e "Outras obrigações" que registraram aumentos de 3,40% (três vírgula quarenta por cento) e 3,12% (três vírgula doze por cento), respectivamente. Já a rubrica "Empréstimos e financiamentos" apresentou queda de 28,63% (vinte e oito vírgula sessenta e três por cento).

	31.12.2023	AV	AH	31.01.2024	AV	AH	29.02.2024	AV	AH	31.03.2024	AV	AH
BALANÇO PATRIMONIAL PASSIVO (em reais R\$)												
PASSIVO	9.410.680,88	100,00%	-0,42%	9.417.302,60	100,00%	0,07%	9.424.592,53	100,00%	0,08%	9.424.659,67	100,00%	0,15%
CIRCULANTE	6.622.040,28	70,37%	9,66%	3.150.608,25	33,46%	-52,42%	3.411.319,76	36,20%	8,27%	3.568.401,99	37,86%	-46,11%
EMPRÉSTIMOS E FINANCIAMENTOS	523.846,85	37,45%	13,76%	7.667,05	0,08%	-98,54%	202.667,05	2,15%	2543,35%	373.846,52	3,97%	-28,63%
FORNECEDORES	50.907,06	0,54%	5,61%	50.907,06	0,54%	0,00%	50.907,06	0,54%	0,00%	50.907,06	0,54%	0,00%
OBRIGAÇÕES TRIBUTÁRIAS	163.210,78	1,73%	0,20%	163.210,78	1,73%	0,00%	163.210,78	1,73%	0,00%	163.210,78	1,73%	0,00%
OBRIGAÇÕES TRABALHISTAS E PREVIDENCIÁRIAS	2.280.158,23	24,23%	4,61%	2.306.084,97	24,49%	1,14%	2.335.481,12	24,78%	1,27%	2.357.698,88	25,02%	3,40%
OUTRAS OBRIGAÇÕES	603.917,36	6,42%	9,75%	622.738,39	6,61%	3,12%	659.053,75	6,99%	5,83%	622.738,75	6,61%	3,12%

* AV – Avaliação vertical
** AH – Avaliação horizontal



4.2 PATRIMÔNIO LÍQUIDO

	DEZ	JAN	FEV	MAR
PATRIMÔNIO LÍQUIDO	-4.449.266,32	-4.656.551,91	-4.909.973,49	-5.066.988,58
CAPITAL SOCIAL	185.000,00	185.000,00	185.000,00	185.000,00
RESERVA DE LUCROS	(115.261,15)	(115.261,15)	(115.261,15)	(115.261,15)
RESULTADO DO EXERCÍCIO	(4.519.005,17)	(4.726.290,76)	(4.979.712,34)	(5.136.727,43)

PATRIMÔNIO LÍQUIDO (Em mil R\$)



5. CUMPRIMENTO DO PLANO DE RECUPERAÇÃO JUDICIAL

De acordo com os ditames do *caput* do art. 61, bem como do art. 22, inciso II, alínea "a", ambos da Lei 11.101 de 2005, é dever do administrador judicial fiscalizar o cumprimento do plano de recuperação judicial e as obrigações ali determinadas.

Assim sendo, esta administradora judicial informa que está fiscalizando o cumprimento das obrigações determinadas no plano **homologado em 25/05/2021** ID. n.º 3719503002, e que assim permanecerá até o prazo estipulado em lei para tal, qual seja, 2 (dois) anos contados da concessão da recuperação judicial.

RESUMO PLANO DE RECUPERAÇÃO JUDICIAL	
CLASSE TRABALHISTA	
DESÁGIO	40%, sobre o valor original da sentença condenatória transitada em julgado
ATUALIZAÇÃO	Tabela do Tribunal Superior do Trabalho
CARÊNCIA	Não há.
PAGAMENTO DO CRÉDITO	Pagamento em 12 meses contados a partir da data da homologação do plano pelo juízo recuperacional.
CLASSE GARANTIA REAL	
DESÁGIO	40%, para R\$ 2.880.000,00, num prazo de 144 (cento e quarenta e quatro) meses
ATUALIZAÇÃO	Juros de 0,1682% ao mês e correção monetária pela Taxa Referencial (TR)
CARÊNCIA	24 (vinte e quatro) meses de carência, e 120 (cento e vinte) meses para amortização do passivo
PAGAMENTO DO CRÉDITO	A partir da homologação do plano de recuperação judicial
CLASSE QUIROGRAFÁRIO	
DESÁGIO	40%, para R\$ 1.236.058,02, num prazo de 144 (cento e quarenta e quatro) meses
ATUALIZAÇÃO	Juros de 0,1682% ao mês e correção monetária pela Taxa Referencial (TR)
CARÊNCIA	24 (vinte e quatro) meses de carência, e 120 (cento e vinte) meses para amortização do passivo
PAGAMENTO DO CRÉDITO	A partir da homologação do plano de recuperação judicial
CLASSE ME-EPP	
DESÁGIO	40%, para R\$ 173.345,80, num prazo de 144 (cento e quarenta e quatro) meses
ATUALIZAÇÃO	Juros de 0,1682% ao mês e correção monetária pela Taxa Referencial (TR)
CARÊNCIA	24 (vinte e quatro) meses de carência, e 120 (cento e vinte) meses para amortização do passivo
PAGAMENTO DO CRÉDITO	A partir da homologação do plano de recuperação judicial

5.1 PAGAMENTOS REALIZADOS - CREDORES TRABALHISTAS

QUANT	CNPJ - CPF	Credor	QGC Consolidado	DESÁGIO 40%	NÚM. PARCELAS	VALOR PAGO	SALDO A PAGAR	OBSERVAÇÃO
			CLASSE I - CREDITOS TRABALHISTAS					
10	060.641.386-37	ANA PAULA PEDRO	R\$ 6.235,74	R\$ 3.741,44			R\$ 3.741,44	NÃO INFORMOU DADOS BANCÁRIOS
55	033.031.186-71	LEANDRA PEREIRA DA SILVA	R\$ 10.278,67	R\$ 6.167,20			R\$ 6.167,20	NÃO INFORMOU DADOS BANCÁRIOS
81	706.386.536-72	RONALDO CELIO JARDIM	R\$ 1.378,00	R\$ 826,80			R\$ 826,80	NÃO INFORMOU DADOS BANCÁRIOS

✓ A recuperanda informou que os credores acima relacionados não foram pagos em razão de não haver sido indicado dados bancários. No entanto, conforme indicado na petição de juntada, os dados de Leandra Pereira da Silva foram juntados ao ID n.º 9843515868, razão pela qual deverá a recuperanda providenciar o referido pagamento.



RELATÓRIO DE ATIVIDADES

5.2 PAGAMENTOS REALIZADOS – CREDORES COM GARANTIA REAL



QUANT.	CNPJ - CPF	CREDOR	QCC CONSOLIDADO	% Classe	% Geral	DESÁGIO 40%	NÚM. PARCELAS	VALOR TOTAL PAGO ATÉ FEV/2024	SALDO A PAGAR	OBSERVAÇÃO ADM JUDICIAL
CLASSE II - CRÉDITOS COM GARANTIA REAL										
1	12.540.883/0001-01	FRIGORIFICO PROSPERIDAD S/A EMPRESA DOMICILIADA NO EXTERIOR	R\$ 4.800.000,00	100,000%	53,931%	R\$ 2.880.000,00	3/120	R\$ 72.000,00	R\$ 2.808.000,00	
1	TOTAL DA CLASSE		R\$ 4.800.000,00	100,000%	53,933%	R\$ 2.880.000,00		R\$ 72.000,00	R\$ 2.808.000,00	

✓ Foram liquidadas 03 (três) parcelas até agosto/2023, restando pendente de envio os comprovantes de liquidação referente aos meses de **setembro, outubro, novembro e dezembro de 2023 e janeiro e fevereiro de 2024.**



RELATÓRIO DE ATIVIDADES



5.3 PAGAMENTOS REALIZADOS – CREDORES QUIROGRAFÁRIOS

QUANT.	CNPJ - CPF	CREADOR	QGC CONSOLIDADO	% Classe	% Geral	DESAJO 40%	NÚM. PARCELAS	VALOR TOTAL PAGO ATÉ FEV/2024	SALDO A PAGAR	OBSERVAÇÃO AIM JUDICIAL
CLASSE III - CRÉDITOS QUIROGRAFÁRIOS										
1	12.540.683/0001-01	FRIGORIFICO PROSPERIDADE SOCIEDADE S.A	R\$ 1.313.805,32	52,496%	14,761%	R\$ 788.283,55	31/20	R\$ 19.707,03	R\$ 768.576,46	
2	22.598.302/0001-85	EMPRESA COMERCIAL AGRICOLA EXTERIOR	R\$ 515.732,81	20,770%	5,840%	R\$ 311.375,70	91/20	R\$ 23.390,54	R\$ 288.485,06	
3	06.981.180/0001-16	CRÉDITOS RÍMICO-PADEONIZADOS	R\$ 335.282,78	13,552%	3,812%	R\$ 203.569,86	91/20	R\$ 15.287,59	R\$ 188.301,97	
4	60.746.348/0001-12	CEMIG DISTRIBUIDORA S.A	R\$ 206.399,48	8,252%	2,325%	R\$ 124.163,88	91/20	R\$ 9.312,30	R\$ 114.951,39	
5	526.227.386-68	CECILIA APARECIDA SEVERINO	R\$ 53.850,10	2,162%	0,605%	R\$ 32.310,06	91/20	R\$ 2.423,25	R\$ 29.886,61	
6	45.383.050/0001-31	RICES A CELULOSE PAPEL EMBALAGENS	R\$ 13.184,06	0,526%	0,148%	R\$ 7.838,44			R\$ 1.638,44	CREDEIRIAÇÃO INFORMULADOS BANCÁRIOS
7	07.951.963/0001-48	MAPANATA S A LINEARA DO BRASIL LTDA	R\$ 8.712,00	0,348%	0,098%	R\$ 5.227,20			R\$ 3.227,20	CREDEIRIAÇÃO INFORMULADOS BANCÁRIOS
8	43.165.042/0001-95	AMDEX DO BRASIL INDUSTRIA E COMERCIO LTDA	R\$ 5.770,00	0,231%	0,065%	R\$ 3.452,00			R\$ 3.452,00	CREDEIRIAÇÃO INFORMULADOS BANCÁRIOS
9	04.334.710/0001-40	VITÓRIA INDUSTRIA E COMERCIO DE PALLETS LTDA	R\$ 5.250,00	0,200%	0,058%	R\$ 3.150,00			R\$ 3.150,00	CREDEIRIAÇÃO INFORMULADOS BANCÁRIOS
10	05.381.287/0001-93	COM. ELETRICIDADE LTDA	R\$ 5.188,79	0,207%	0,058%	R\$ 3.112,07			R\$ 3.112,07	CREDEIRIAÇÃO INFORMULADOS BANCÁRIOS
11	24.640.325/0001-30	EMBALATER INDUSTRIAL LTDA	R\$ 4.620,00	0,185%	0,052%	R\$ 2.772,00			R\$ 2.772,00	CREDEIRIAÇÃO INFORMULADOS BANCÁRIOS
12	23.956.048/0001-73	CO EMBALAGENS LTDA	R\$ 4.334,40	0,176%	0,048%	R\$ 2.636,40	31/20	R\$ 85,31	R\$ 2.570,49	
13	49.338.855/0001-57	FRIGOSFRELLA DO BRASIL IND. DE REFRIGERAÇÃO	R\$ 4.017,00	0,161%	0,045%	R\$ 2.410,20			R\$ 2.410,20	CREDEIRIAÇÃO INFORMULADOS BANCÁRIOS
14	19.076.404/0001-37	UNIV. DE TRAT. RES. SOL. INDUST. E COM. DE CHARQUELTDA	R\$ 3.178,95	0,127%	0,038%	R\$ 1.907,37			R\$ 1.907,37	CREDEIRIAÇÃO INFORMULADOS BANCÁRIOS
15	58.773.557/0001-40	RIMA SIST. GESTÃO	R\$ 3.037,20	0,121%	0,034%	R\$ 1.822,32			R\$ 1.822,32	CREDEIRIAÇÃO INFORMULADOS BANCÁRIOS
16	13.370.354/0001-38	INDIGAMIA QUIMICA LTDA	R\$ 2.600,00	0,104%	0,029%	R\$ 1.560,00			R\$ 1.560,00	CREDEIRIAÇÃO INFORMULADOS BANCÁRIOS
17	51.665.727/0001-29	FUNDAÇÃO PAULISTA DE TECNOLOGIA E EDUCAÇÃO	R\$ 2.295,60	0,091%	0,026%	R\$ 1.371,36			R\$ 1.371,36	CREDEIRIAÇÃO INFORMULADOS BANCÁRIOS
18	12.119.287/0001-52	POSTO COPEL ARAGUARI LTDA	R\$ 2.282,00	0,091%	0,026%	R\$ 1.368,20	31/20	R\$ 34,23	R\$ 1.334,97	
19	27.639.472/0001-30	COOPERS SEGURITADORA S.A	R\$ 1.659,40	0,074%	0,021%	R\$ 1.175,04			R\$ 1.175,04	CREDEIRIAÇÃO INFORMULADOS BANCÁRIOS
20	10.975.956/0001-62	NUTRIMIX IND. COM. LTDA	R\$ 1.504,35	0,060%	0,017%	R\$ 902,97			R\$ 902,97	CREDEIRIAÇÃO INFORMULADOS BANCÁRIOS
21	05.184.267/0001-80	SISTEMA DE IDENTIFICAÇÃO ANIMAL LTDA	R\$ 1.030,30	0,041%	0,012%	R\$ 618,18			R\$ 618,18	CREDEIRIAÇÃO INFORMULADOS BANCÁRIOS
21	TOTAL DA CLASSE		R\$ 2.502.562,32	100,00%	28,12%	R\$ 1.501.537,39		R\$ 70.201,11	R\$ 1.431.336,28	

✓ Para os credores quirografários que informaram os dados bancários, foram liquidadas 09 (nove) parcelas até fevereiro/2024, restando pendente de envio os comprovantes de liquidação dos credores FRIGORIFICO PROSPERIDADE SOCIEDADE S.A., CD EMBALAGENS LTDA, e POSTO COPEL ARAGUARI LTDA., referente aos meses de **setembro, outubro, novembro e dezembro de 2023 e janeiro e fevereiro de 2024**, considerando que pela documentação apresentada, em relação a estes teria sido liquidado apenas 03 (três) parcelas até agosto de 2023.

✓ Restaram pendentes de pagamento, os demais credores em função de não haverem informado os dados bancários para liquidação, conforme indicação no quadro ora apresentado.



RELATÓRIO DE ATIVIDADES



ACERBI CAMPAGNARO
COLNAGO CABRAL
administração jurídica

5.4 PAGAMENTOS REALIZADOS – CREDORES ME E EPP

QUANT.	CNPJ - CPF	CREADOR	OGC CONSOLIDADO	% Classe	% Geral	DESÁGIO 40%	NÚM. PARCELAS	VALOR TOTAL PAGO ATÉ FEV/2024	SALDO A PAGAR	OBSERVAÇÃO ADM JUDICIAL
CLASSE IV - CRÉDITOS ME E EPP										
1	16.428.979/0001-51	FLUCCI COMERCIO IMPORTAÇÃO E EXPORTAÇÃO LTDA ME	R\$ 543.864,39	50,799%	9,75%	R\$ 329.726,93	3120	R\$ 8.243,46	R\$ 321.495,47	
2	273.271.759-67	JOAQUIM ALVES RIBELO	R\$ 54.524,32	5,040%	0,61%	R\$ 32.714,59			R\$ 32.714,59	CREDOR NÃO INFORMOU DADOS BANCÁRIOS
3	612.025.506-06	WILMA MARIA AMILY	R\$ 51.930,51	4,791%	0,56%	R\$ 31.096,31			R\$ 31.096,31	CREDOR NÃO INFORMOU DADOS BANCÁRIOS
4	574.389.191-53	JOÃO BATISTA DOS SANTOS	R\$ 48.857,50	4,488%	0,54%	R\$ 29.194,50			R\$ 29.194,50	CREDOR NÃO INFORMOU DADOS BANCÁRIOS
5	15.82.762/0001-24	DIVERSA DISTRIBUIÇÃO, COMERCIALIZAÇÃO E LOCAÇÃO LTDA ME	R\$ 39.754,90	3,715%	0,44%	R\$ 23.862,88			R\$ 23.862,88	CREDOR NÃO INFORMOU DADOS BANCÁRIOS
6	58.024.142/0001-79	BR GAF COMERCIO REPRESENTAÇÃO DE SERVIÇOS LABORATORIO DE ANALISES CLINICAS LTDA EPP	R\$ 33.453,00	3,092%	0,37%	R\$ 20.071,80			R\$ 20.071,80	CREDOR NÃO INFORMOU DADOS BANCÁRIOS
7	05.894.462/0001-28	SANTO LABORATORIO DE ANALISES CLINICAS LTDA EPP	R\$ 32.325,00	2,988%	0,36%	R\$ 19.395,00			R\$ 19.395,00	CREDOR NÃO INFORMOU DADOS BANCÁRIOS
8	067.323.091-34	SIMÃO PAES TOLEDO	R\$ 30.157,37	2,768%	0,33%	R\$ 18.094,78			R\$ 18.094,78	CREDOR NÃO INFORMOU DADOS BANCÁRIOS
9	598.776.896-04	SEBASTIÃO GONÇALVES DOS REIS	R\$ 19.694,00	1,819%	0,22%	R\$ 11.810,40			R\$ 11.810,40	CREDOR NÃO INFORMOU DADOS BANCÁRIOS
10	05.432.1910/0001-57	PACBOX LOGS SERV. ERELEIPP	R\$ 18.634,56	1,722%	0,20%	R\$ 11.180,74			R\$ 11.180,74	CREDOR NÃO INFORMOU DADOS BANCÁRIOS
11	07.352.236/0001-43	VIM MEO AMBIENTE E REFLOR ESTAMENTO LTDA ME	R\$ 17.470,00	1,615%	0,19%	R\$ 10.482,00	3120	R\$ 769,15	R\$ 9.695,85	
12	487.676.706-87	LAURICANTONIO PRACELA	R\$ 17.357,01	1,594%	0,19%	R\$ 10.414,21			R\$ 10.414,21	CREDOR NÃO INFORMOU DADOS BANCÁRIOS
13	051.960.116-50	SÉRGIO ROBERTO JORGE AMILY	R\$ 16.993,00	1,571%	0,19%	R\$ 10.195,80			R\$ 10.195,80	CREDOR NÃO INFORMOU DADOS BANCÁRIOS
14	761.678.106-30	JULLIANO CARRETA MACHADO	R\$ 10.893,95	1,007%	0,12%	R\$ 6.533,97			R\$ 6.533,97	CREDOR NÃO INFORMOU DADOS BANCÁRIOS
15	86.454.345/0001-30	NEW CLEAN COMERCIAL LTDA ME	R\$ 9.298,51	0,860%	0,10%	R\$ 5.579,11			R\$ 5.579,11	CREDOR NÃO INFORMOU DADOS BANCÁRIOS
16	014.827.461-74	JEFFERSON ROCHA	R\$ 8.994,34	0,831%	0,10%	R\$ 5.396,96			R\$ 5.396,96	CREDOR NÃO INFORMOU DADOS BANCÁRIOS
17	08.491.1510/0001-09	CONTROLE CONTROL DE PRAGAS E EFICIENCIA E TECNOLOGIA LTDA ME	R\$ 8.490,98	0,785%	0,09%	R\$ 5.094,53			R\$ 5.094,53	CREDOR NÃO INFORMOU DADOS BANCÁRIOS
18	038.063.866-61	JANUDEF BERNARDES DA SILVA	R\$ 8.435,94	0,780%	0,09%	R\$ 5.051,50			R\$ 5.051,50	CREDOR NÃO INFORMOU DADOS BANCÁRIOS
19	057.616.606-83	RICARDO POMILHO DA SILVA	R\$ 7.465,00	0,690%	0,08%	R\$ 4.479,00			R\$ 4.479,00	CREDOR NÃO INFORMOU DADOS BANCÁRIOS
20	66.528.148/0001-19	FRMÁCS SARDEI LTDA ME	R\$ 7.314,00	0,676%	0,08%	R\$ 4.388,40			R\$ 4.388,40	CREDOR NÃO INFORMOU DADOS BANCÁRIOS
21	09.255.073/0001-76	W J CARDOSO ECARIDOS METALURGICA LTDA EPP	R\$ 7.000,00	0,647%	0,07%	R\$ 4.200,00	9120	R\$ 315,00	R\$ 3.685,00	
22	02.094.419/0001-08	TECLIMP COMERCIAL LTDA EPP	R\$ 6.894,94	0,637%	0,07%	R\$ 4.136,90			R\$ 4.136,90	CREDOR NÃO INFORMOU DADOS BANCÁRIOS
23	645.408.266-04	SHELILA CRISTINA SOUZA SILVA	R\$ 6.661,01	0,616%	0,07%	R\$ 3.996,61			R\$ 3.996,61	CREDOR NÃO INFORMOU DADOS BANCÁRIOS
24	500.393.455-83	JOSÉ JOSSON BARRETO	R\$ 6.367,50	0,589%	0,07%	R\$ 3.620,50			R\$ 3.620,50	CREDOR NÃO INFORMOU DADOS BANCÁRIOS
25	04.896.860/0001-06	F. A. Z. ANALISES LTDA ME	R\$ 6.311,95	0,583%	0,07%	R\$ 3.787,17			R\$ 3.787,17	CREDOR NÃO INFORMOU DADOS BANCÁRIOS
26	06.350.688/0001-45	PRIMA2A TERMOPLÁSTICOS LTDA EPP	R\$ 5.910,00	0,546%	0,06%	R\$ 3.546,00			R\$ 3.546,00	CREDOR NÃO INFORMOU DADOS BANCÁRIOS
27	016.255.461-68	LUC HCLH	R\$ 5.222,01	0,483%	0,05%	R\$ 3.133,21			R\$ 3.133,21	CREDOR NÃO INFORMOU DADOS BANCÁRIOS
28	25.478.272/0001-22	SOMIA CANUT ME	R\$ 4.935,06	0,457%	0,05%	R\$ 2.577,04			R\$ 2.577,04	CREDOR NÃO INFORMOU DADOS BANCÁRIOS
29	060.603.816-77	SAMUEL AUGUSTO ALVES MOURA	R\$ 4.195,94	0,388%	0,04%	R\$ 2.517,58			R\$ 2.517,58	CREDOR NÃO INFORMOU DADOS BANCÁRIOS
30	12.937.559/0001-21	SEFTOLD 18 BUZATI LTDA ME	R\$ 4.045,00	0,374%	0,04%	R\$ 2.429,76			R\$ 2.429,76	CREDOR NÃO INFORMOU DADOS BANCÁRIOS



RELATÓRIO DE ATIVIDADES

5.4 PAGAMENTOS REALIZADOS – CREDORES ME E EPP

31	01177.096/0001-78	FEAL BORRACHA DE ARAGUARI LTDA EPP	R\$ 3.371,58	0,367%	R\$ 2.383,18	9/120	R\$ 178,74	R\$ 2.304,44	CREDORA NÃO INFORMOU DADOS BANCÁRIOS
32	16.541.519/0001-79	ANDRE LUIZ DE PAULA ME	R\$ 3.516,70	0,325%				R\$ 0,00	CREDORA NÃO INFORMOU DADOS BANCÁRIOS
33	05.859.305/0001-55	MF EQUIPAMENTOS DE SÉB. LIMA LTDA ME	R\$ 3.262,00	0,302%	R\$ 1.957,29	9/120	R\$ 146,75	R\$ 1.810,41	CREDORA NÃO INFORMOU DADOS BANCÁRIOS
34	11.881.316/0001-56	MEDIÇÕES SOLUÇÕES INTEGRADAS ME	R\$ 3.249,60	0,300%	R\$ 1.949,76			R\$ 1.303,00	CREDORA NÃO INFORMOU DADOS BANCÁRIOS
35	06.534.391/0001-11	CENTER TRIFAS DE LEERLÂNDIA EIRELI EPP	R\$ 2.655,00	0,245%	R\$ 1.553,20	[Sem título]		R\$ 1.103,00	CREDORA NÃO INFORMOU DADOS BANCÁRIOS
36	14.548.326/0001-51	RICARDO MENDES FERREIRA ME	R\$ 2.282,00	0,214%	R\$ 1.369,20			R\$ 1.364,40	CREDORA NÃO INFORMOU DADOS BANCÁRIOS
37	16.335.232/0001-46	AFAYA AMBIENTAL COM. PROD. QUIM. MONT. PRODUTOS AMBIENTAIS LTDA ME	R\$ 2.274,00	0,210%	R\$ 1.364,40			R\$ 1.368,60	CREDORA NÃO INFORMOU DADOS BANCÁRIOS
38	12.432.368/0001-01	KSEGG COMERCIAL LTDA EPP	R\$ 2.251,00	0,209%	R\$ 1.356,50			R\$ 1.170,00	CREDORA NÃO INFORMOU DADOS BANCÁRIOS
39	14.045.756/0001-61	EMELY CRISTINA VARGAS ME	R\$ 2.057,63	0,190%	R\$ 1.234,70			R\$ 1.170,00	CREDORA NÃO INFORMOU DADOS BANCÁRIOS
40	18.808.867/0001-13	MACHADO COMERCIO DE MADEIRAS EIRELI ME	R\$ 1.950,00	0,180%	R\$ 1.170,00			R\$ 300,00	CREDORA NÃO INFORMOU DADOS BANCÁRIOS
41	03.301.657/0001-18	CIA MEIO AMBIENTE EPP	R\$ 1.500,00	0,133%	R\$ 900,00			R\$ 842,23	CREDORA NÃO INFORMOU DADOS BANCÁRIOS
42	59.529.080/0001-08	EXTINTORES REGIONAL LTDA EPP	R\$ 1.438,00	0,133%	R\$ 862,30	3/120	R\$ 21,57	R\$ 720,00	CREDORA NÃO INFORMOU DADOS BANCÁRIOS
43	10.588.193/0001-61	MARTINI CONFECÇÕES LTDA ME	R\$ 1.200,00	0,111%	R\$ 720,00			R\$ 612,63	CREDORA NÃO INFORMOU DADOS BANCÁRIOS
44	11.245.322/0001-17	PREVENT AMBIENTAL LTDA ME	R\$ 1.099,50	0,102%	R\$ 653,10	3/120	R\$ 16,47	R\$ 636,00	CREDORA NÃO INFORMOU DADOS BANCÁRIOS
45	04.862.542/0001-68	FITCOUQUETTES EMBALAGENS EIRELI EPP	R\$ 1.030,00	0,095%	R\$ 678,00			R\$ 657.291,91	CREDORA NÃO INFORMOU DADOS BANCÁRIOS
46		TOTAL DA CLASSE	R\$ 1.091.650,20	100,00%	R\$ 447.000,09		R\$ 9.706,18		

✓ Para os credores ME E EPP que informaram os dados bancários, foram liquidadas 09 (nove) parcelas até fevereiro/2024, restando pendente de envio os comprovantes de liquidação dos credores FUCCI COMERCIO IMPORTAÇÃO E EXPORTAÇÃO LTDA ME, WM MEIO AMBIENTE E REFLORESTAMENTO LTDA, ME, EXTINTORES REGIONAL LTDA EPP e PREVENT AMBIENTAL LTDA ME referente aos meses de **setembro, outubro, novembro e dezembro de 2023 e janeiro e fevereiro de 2024**, considerando que pela documentação apresentada, em relação a estes teria sido liquidado apenas 03 (três) parcelas até agosto de 2023..

✓ Restaram pendentes de pagamento, os demais credores em função de não haverem informado os dados bancários para liquidação, conforme indicação no quadro ora indicado.



6. CONCLUSÃO

Ante a análise apresentada no presente relatório mensal de atividades, pode-se concluir:

- Faturamento não apresentou variações no período e não tendo nenhuma movimentação;
- Os Índices de liquidez corrente, seca e geral se mantiveram abaixo do valor de referência 1 (um), indicando dificuldades da Recuperanda de honrar com suas obrigações de curto e longo prazo;
- Índice de endividamento apresentou um aumento registando um valor de 1,47 (um vírgula quarenta e sete), se mantendo acima do valor de referência 1 (um);
- Foram protocolados no processo comprovantes de pagamentos realizados em atraso de parte dos credores, sendo eles, **ONE FUNDO DE INVESTIMENTOS, CEMIG, BANCO BRADESCO, CECÍLIA PARECIDA SEVERINO, WM MEIO AMBIENTE, WJ CARDOSO METALÚRGICA LTDA, REAL BORRACHA DE ARAGUARI LTDA E MF EQUIPAMENTOS DE SEGURANÇA LTDA**. foi pedido esclarecimentos e o envio da planilha de controle via e-mail a recuperanda na data de 29/05/2024, para que possamos ter o entendimento de qual parcela está sendo liquidada e como foi feito os pagamentos, mas até a presente data, sem manifestação por parte da recuperanda.

Uma vez que todos os pagamentos se encontra divergente do cumprimento do plano, prejudicando a análise completa por esta administradora judicial acerca do cumprimento do plano de recuperação judicial do período indicado.

Ressalta-se a importância da Recuperanda de maximizar os esforços para ampliar o faturamento e reduzir as despesas, a fim de que seja otimizado o resultado e viabilizada a recuperação judicial.

O conteúdo do presente relatório e as conclusões ora apresentadas são decorrentes de informações coletadas por esta administradora judicial e pelo perito contábil, que resultaram nas análises realizadas e reportadas no corpo do presente RIMA.

De Belo Horizonte/MG para Araguari/MG, 17 de junho de 2024.

Taciani Acerbi Campagnaro Colnago Cabral
Administradora Judicial
OAB/MG 170.449

ILSON FERREIRA
GODINHO:72110490659

Assinado de forma digital por ILSON
FERREIRA GODINHO:72110490659
Dados: 2024.06.17 16:28:29 -03'00"

Ibson Ferreira Godinho
Contador
CRC/MG-100723/O-7

