



Número: **5002227-85.2023.8.13.0242**

Classe: **[CÍVEL] RECUPERAÇÃO JUDICIAL**
Órgão julgador: **Vara Única da Comarca de Espera Feliz**
Última distribuição : **08/09/2023**
Valor da causa: **R\$ 6.000.000,00**
Assuntos: **Administração judicial**
Segredo de justiça? **NÃO**
Justiça gratuita? **NÃO**
Pedido de liminar ou antecipação de tutela? **NÃO**

Partes		Advogados	
PISCICULTURA VENTANIA INDUSTRIA E COMERCIO LTDA (AUTOR)			
		EDUARDO LUCAS FERREIRA (ADVOGADO) LEONARDO AMORIM CARLOS DE SOUZA (ADVOGADO) MARIA ANGELINA ROCHA DE CARVALHO (ADVOGADO)	

Outros participantes	
Ministério Público - MPMG (FISCAL DA LEI)	
TACIANI ACERBI CAMPAGNARO COLNAGO CABRAL (ADMINISTRADOR(A) JUDICIAL)	

Documentos			
Id.	Data da Assinatura	Documento	Tipo
10152282767	19/01/2024 16:08	RMA Piscicultura - agosto a novembro de 2023	Documento de Comprovação



**ACERBI CAMPAGNARO
COLNAGO CABRAL**
ADMINISTRAÇÃO JUDICIAL

RELATÓRIO DE ATIVIDADES

RECUPERAÇÃO JUDICIAL

**PISCICULTURA VENTANIA INDÚSTRIA E
COMÉRCIO LTDA. – EM RECUPERAÇÃO
JUDICIAL**

RMA – AGOSTO A NOVEMBRO DE 2023

19.JANEIRO.2024



1. Informações iniciais sobre o RMA e a Recuperanda.....	3	2.1.1 Análise financeira.....	10
1.1 O RMA.....	3	2.1.2 Resultado do período.....	11
1.2 A Recuperanda e suas atividades.....	3	3. Análise dos Índices de liquidez.....	12
1.3 Últimos acontecimentos relevantes e cronograma processual.....	4	3.1 Índices de liquidez mensal.....	13
1.4 Estrutura e organograma societário.....	5	3.2 Capital de giro (CGL).....	15
1.5 Folha de pagamentos.....	6	4. Balanço patrimonial.....	16
1.5.1 Número de funcionários.....	6	4.1 Análise do Capital circulante líquido.....	18
1.6 Endividamento.....	7	4.2 Patrimônio líquido.....	20
1.6.1 Créditos sujeitos à recuperação judicial – quadro evolutivo.....	7	5. Questões processuais.....	21
1.6.2 Análise da relação de credores (art. 7º, §2º, da Lei n.º 11.101, de 2005)...	8	5.1 Conferência dos documentos dos arts. 48 e 51, ambos da Lei n.º 11.101, de 2005.....	21
2. Faturamento.....	9	6. Conclusão.....	22
2.1 Demonstração do resultado do exercício.....	9		



1. INFORMAÇÃO INICIAIS SOBRE O RMA E A RECUPERANDA

1.1 O RMA

Este Relatório Mensal de Atividades – RMA refere-se aos meses de agosto a novembro de 2023 e foi elaborado pela ACCC Administração Judicial, com base nos elementos contábeis fornecidos pela PISCICULTURA VENTANIA INDÚSTRIA E COMÉRCIO LTDA. – EM RECUPERAÇÃO JUDICIAL, em conformidade com o previsto no art. 22, inciso II, alínea “c”, da Lei n.º 11.101, de 2005.

Neste são registradas as principais informações processuais e financeiras da Recuperanda, analisadas conjuntamente pela administradora judicial e pelo perito nomeados pelo juízo.

Na oportunidade, reitera-se a disponibilidade desta administradora judicial para prestação de esclarecimentos a qualquer interessado, ratificando atuação transparente e compromissada, direcionada para a preservação da empresa, com adequado atendimento aos direitos dos credores.

1.2 A RECUPERANDA E SUAS ATIVIDADES

PISCICULTURA VENTANIA INDÚSTRIA E COMÉRCIO LTDA. – EM RECUPERAÇÃO JUDICIAL, formulou requerimento recuperacional em 08 de setembro de 2023, havendo sido deferido seu processamento em 17 de outubro de 2023, pelo d. juízo da Vara Única da Comarca de Espera Feliz/MG, processo sob o n.º 5002227-85.2023.8.13.0242.

A Recuperanda foi fundada em abril de 2005, com o objetivo social de criação, industrialização e comercialização de peixes, na zona rural da cidade de Espera Feliz, em Minas Gerais.

Com a expansão dos negócios e a busca pelos melhores métodos e tecnologias, no ano de 2012, a Recuperanda criou um projeto em São João do Norte/ES, com intuito de melhorar a estrutura para criação dos pescados.

A Recuperanda teve sucesso com o projeto criado, conquistando ao decorrer dos anos as grandes redes de supermercados dos estados de Minas Gerais, Espírito Santo e Rio de Janeiro.

1.3 ÚLTIMOS ACONTECIMENTOS RELEVANTES E CRONOGRAMA PROCESSUAL

O edital previsto no art. 52, §1º da Lei n.º 11.101, de 2005 foi publicado no dia 22/11/2023. No dia 15/12/2023 a administradora judicial apresentou o quadro geral de credores nos autos. Ademais, o Plano de Recuperação Judicial foi apresentado pela Recuperanda no dia 16/12/2023.

DATA	EVENTO	LEI. 11.101/05
08/09/2023	Ajuizamento do pedido de recuperação	
17/10/2023	Deferimento do pedido de recuperação	art. 52, inciso I, II, III, IV e V §1º
18/10/2023	Publicação do deferimento no Diário Oficial	
22/11/2023	Publicação do 1º Edital pelo devedor	art. 52, §1º
08/12/2023	Fim do prazo para apresentar habilitação e divergências ao AJ (15 dias da publicação do 1º Edital)	art. 7º, §1º
16/12/2023	Apresentação do plano de Recuperação ao Juízo (60 dias após a publicação do deferimento da recuperação)	art. 53
	Publicação de aviso sobre o recebimento do PRJ no Diário Oficial	art. 53, § Único
	Fim do prazo para apresentar objeções ao PRJ (30 dias após a publicação do 2º Edital ou 30 dias após a publicação do aviso de recebimento do PRJ)	art. 53, § Único e art. 55, § Único
	Publicação do Edital pelo AJ - 2º Edital (45 dias após apresentação de habilitação/divergências)	art. 7º, §2º
	Fim do Prazo para apresentar impugnações ao Juízo (10 dias - após publicação do Edital Art. 7º, § 2º)	art. 8º
	Publicação do Edital de convocação para votação do PRJ - AGC (15 dias de antecedência da realização do AGC)	art. 36
	1ª Convocação da assembleia-geral de Credores	art. 36, I
	2ª Convocação da Assembleia-geral de Credores	art. 36, I
	Prazo limite para votação do PRJ em AGC (150 dias após o deferimento da recuperação)	art. 56 § 1º
	Fim do prazo de suspensão do curso da prescrição de ações e execuções contra o devedor (180 dias após o deferimento da recuperação) (pedido de prorrogação em 09/11/2020 e deferido)	art. 6º, § 4º
	Homologação do PRJ	art. 58
	Fim do prazo de recuperação judicial, se cumpridas todas as obrigações previstas no PRJ (2 anos após o deferimento de recuperação judicial)	art. 61
	Eventos Ocorridos	



1.4 ESTRUTURA E ORGANOGrama SOCIETÁRIO

EMPRESA	SÓCIO	COTAS	%
PISCICULTURA VENTANIA INDÚSTRIA E COMÉRCIO LTDA.	RODOLFO AMORIM CARLOS DE SOUZA	80.000	80
	CARLOS MURILO BARBOSA OLIVEIRA CAMPOS	20.000	20
	TOTAL	100.000	100

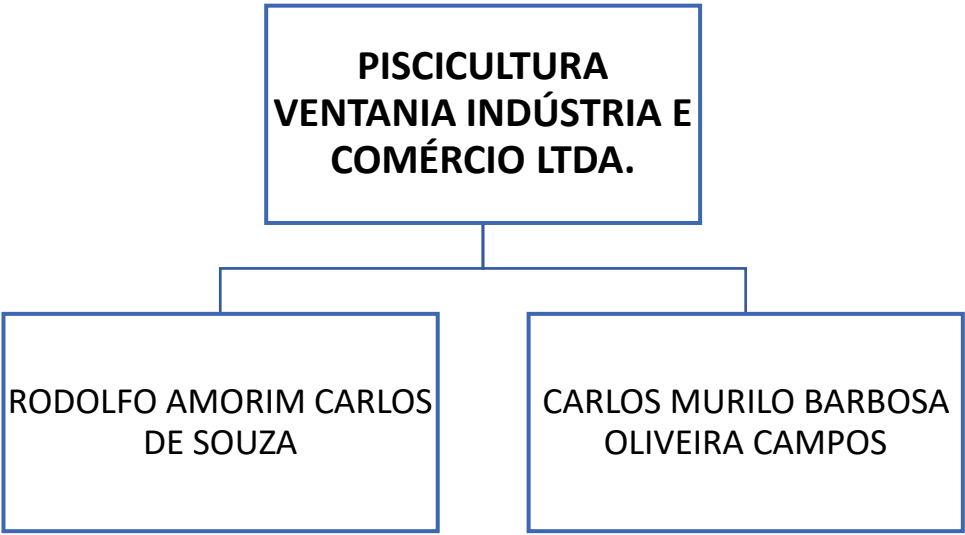

1.5 FOLHA DE PAGAMENTOS

1.5.1 Número de funcionários

	AGOSTO	SETEMBRO	OUTUBRO	NOVEMBRO
NÚMERO DE FUNCIONÁRIOS	5	3	2	2
CUSTO	R\$ 16.551,00	R\$ 11.425,00	R\$ 9.947,00	R\$ 10.286,00

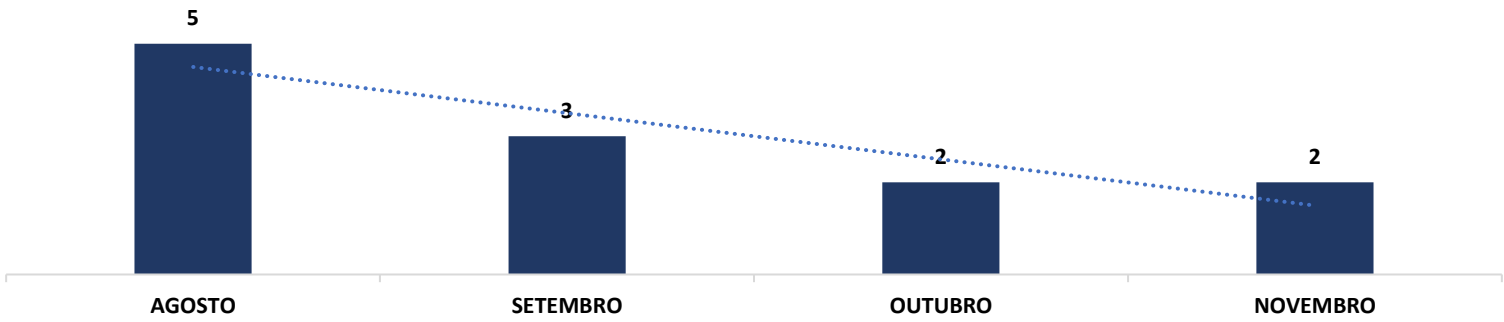

1.6 ENDIVIDAMENTO

1.6.1 Créditos sujeitos à recuperação judicial – quadro evolutivo

	RELAÇÃO INICIAL DE CREDITORES (Art. 52)			QUADRO DE CREDITORES DA AJ (Art. 7º, §2º)		
DESCRIÇÃO DA CLASSE	QUANT. CREDITORES	TOTAL EM REAIS	TOTAL EM DÓLAR	QUANT. CREDITORES	TOTAL EM REAIS	TOTAL EM DÓLAR
CLASSE I - CRÉDITOS TRABALHISTAS	0	R\$ 0,00	0	0	R\$ 0,00	0
CLASSE II - CRÉDITOS COM GARANTIA REAL	0	R\$ 0,00	0	0	R\$ 0,00	0
CLASSE III - CRÉDITOS QUIROGRAFÁRIOS	12	R\$ 5.556.283,90	0	10	R\$ 4.481.110,27	0
CLASSE IV - CRÉDITOS ME E EPP	0	R\$ 0,00	0	2	R\$ 676.748,83	0
TOTAL GERAL	12	R\$ 5.556.283,90	0	12	R\$ 5.157.859,10	0



1.6.2 Análise da relação de credores (art. 7º, §º2, da Lei n.º 11.101, de 2005)

QUANT. CREDITORES	CLASSE	TOTAL (R\$)
0	CLASSE I - CRÉDITOS TRABALHISTAS	R\$ 0,00
0	CLASSE II - CRÉDITOS COM GARANTIA REAL	R\$ 0,00
10	CLASSE III - CRÉDITOS QUIROGRAFÁRIOS	R\$ 4.481.110,27
2	CLASSE IV - CRÉDITOS ME E EPP	R\$ 676.748,83
12	TOTAL GERAL	5.157.859,10

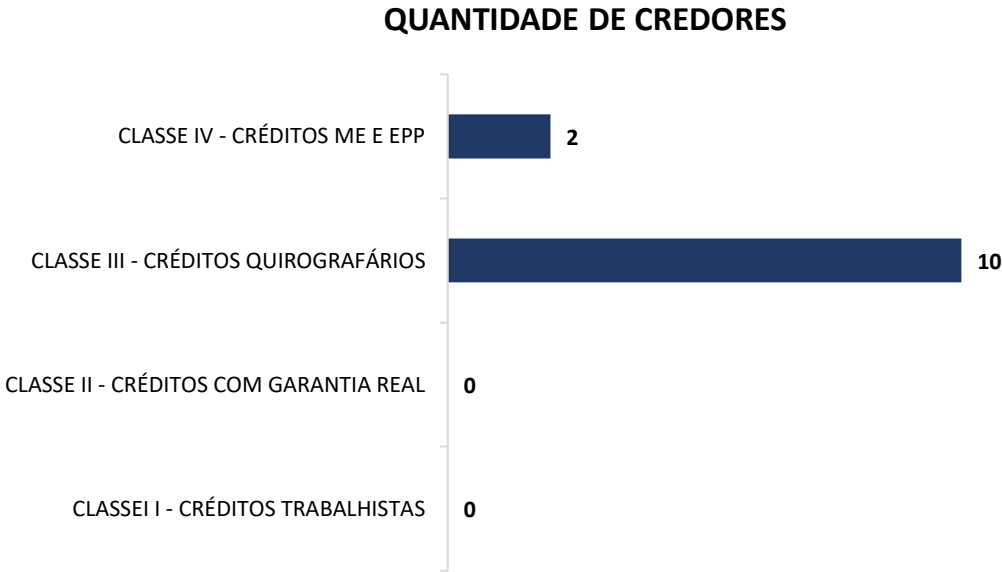

2. FATURAMENTO

2.1 DEMONSTRAÇÃO DO RESULTADO DO EXERCÍCIO

DEMONSTRAÇÃO DE RESULTADO DO EXERCÍCIO	31.08.2023	AV	30.09.2023	AV	AH	31.10.2023	AV	AH	30.11.2023	AV	AH
Receita Bruta	6.487.009,65	100,00%	6.487.009,65	100,00%	0,00%	6.487.009,65	100,00%	0,00%	6.487.009,65	100,00%	0,00%
Venda de Produtos	6.487.009,65	100,00%	6.487.009,65	100,00%	0,00%	6.487.009,65	100,00%	0,00%	6.487.009,65	100,00%	0,00%
Deduções da Receita Bruta	(71.788,05)	-1,11%	(71.788,05)	-1,11%	0,00%	(71.788,05)	-1,11%	0,00%	(71.788,05)	-1,11%	0,00%
(-) Devolução de Venda de Produtos	(389,00)	-0,01%	(389,00)	-0,01%	0,00%	(389,00)	-0,01%	0,00%	(389,00)	-0,01%	0,00%
(-) Desonerado sobre o Faturamento	(64.870,06)	-1,00%	(64.870,06)	-1,00%	0,00%	(64.870,06)	-1,00%	0,00%	(64.870,06)	-1,00%	0,00%
(-) ICMS	(6.528,99)	-0,10%	(6.528,99)	-0,10%	0,00%	(6.528,99)	-0,10%	0,00%	(6.528,99)	-0,10%	0,00%
Bonificação	41.976,50	0,65%	41.976,50	0,65%	0,00%	41.976,50	0,65%	0,00%	41.976,50	0,65%	0,00%
Receita Líquida	6.457.198,10	99,54%	6.457.198,10	99,54%	0,00%	6.457.198,10	99,54%	0,00%	6.457.198,10	99,54%	0,00%
(-) Custos das Mercadorias Vendidas e Serviços	(4.027.515,88)	-62,09%	(4.306.333,28)	-66,38%	6,92%	(4.306.333,28)	-66,38%	0,00%	(4.306.333,28)	-66,38%	0,00%
Lucro Bruto	2.429.682,22	37,45%	2.150.864,82	33,16%	-11,48%	2.150.864,82	33,16%	0,00%	2.150.864,82	33,16%	0,00%
(-) Despesas Administrativas	(4.450.219,62)	-68,60%	(6.068.738,87)	-93,55%	36,37%	(6.178.427,32)	-95,24%	1,81%	(6.218.454,75)	-95,86%	0,65%
(-) Despesas Financeiras	(706.509,83)	-10,89%	(707.245,42)	-10,90%	0,10%	(711.051,94)	-10,96%	0,54%	(711.934,06)	-10,97%	0,12%
Receitas Financeiras	2.660,48	0,04%	2.662,79	0,04%	0,09%	2.663,40	0,04%	0,02%	3.829,58	0,06%	43,79%
(-) Outras Despesas Operacionais	(41.976,50)	-0,65%	(41.976,50)	-0,65%	0,00%	(41.976,50)	-0,65%	0,00%	(41.976,50)	-0,65%	0,00%
Outras Receitas Operacionais	119.084,28	1,84%	119.084,28	1,84%	0,00%	119.084,28	1,84%	0,00%	119.084,28	1,84%	0,00%
Resultado Operacional	(2.647.278,97)	-40,81%	(4.545.348,90)	-70,07%	71,70%	(4.658.843,26)	-71,82%	2,50%	(4.698.586,63)	-72,43%	0,85%
Receitas não Operacionais	36.073,49	0,01	1.661.550,48	0,26	45,06	1.984.028,19	0,31	0,19	2.015.938,62	0,31	0,02
Resultado Antes do IR e CSL	(2.611.205,48)	-40,25%	(2.883.798,42)	-44,45%	10,44%	(2.674.815,07)	-41,23%	-7,25%	(2.682.648,01)	-41,35%	0,29%
Resultado do Exercício	(2.611.205,48)	-40,25%	(2.883.798,42)	-44,45%	10,44%	(2.674.815,07)	-41,23%	-7,25%	(2.682.648,01)	-41,35%	0,29%

* AV – Avaliação vertical
** AH – Avaliação horizontal



2.1.1 Análise Financeira

RECEITA BRUTA (Em Mil R\$)

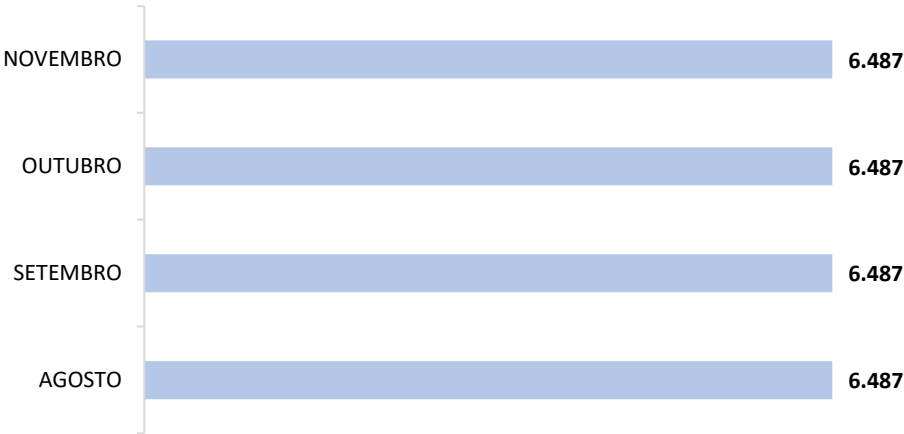

CUSTO SERVIÇOS PRESTADOS X RECEITA BRUTA

■ CUSTO SERVIÇOS PRESTADO ■ RECEITA BRUTA

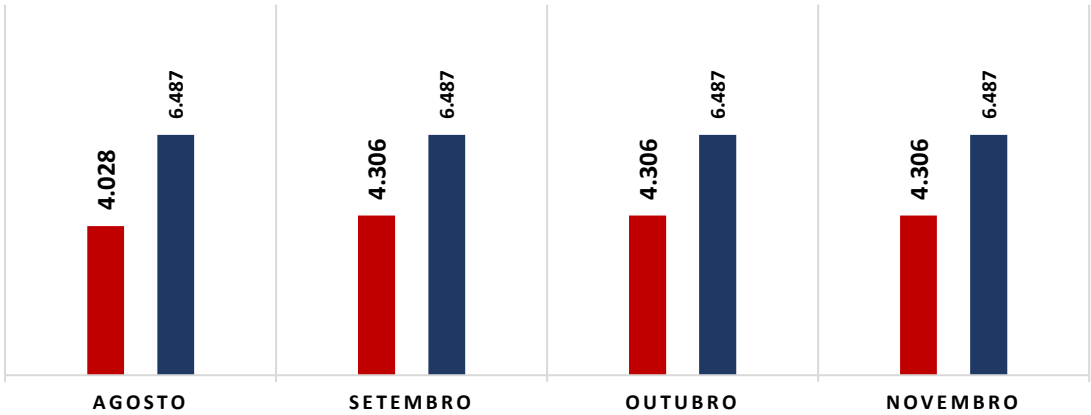

COMENTÁRIO

PISCICULTURA VENTANIA INDÚSTRIA E COMÉRCIO não registrou variação em seu faturamento entre os meses de agosto e novembro de 2023, havendo apresentado valor de R\$ 6.487.009,65 (seis milhões, quatrocentos e oitenta e sete mil, nove reais e sessenta e cinco centavos).

COMENTÁRIO

Comparando os meses de agosto e novembro de 2023, os custos da Recuperanda apresentaram aumento de 6,92% (seis vírgula noventa e dois por cento), registrando saldo de R\$ 4.306.333,28 (quatro milhões, trezentos e seis mil, trezentos e trinta e três reais e vinte e oito centavos), o que configura fator relevante na apuração do resultado final.



2.1.2 Resultado do Período

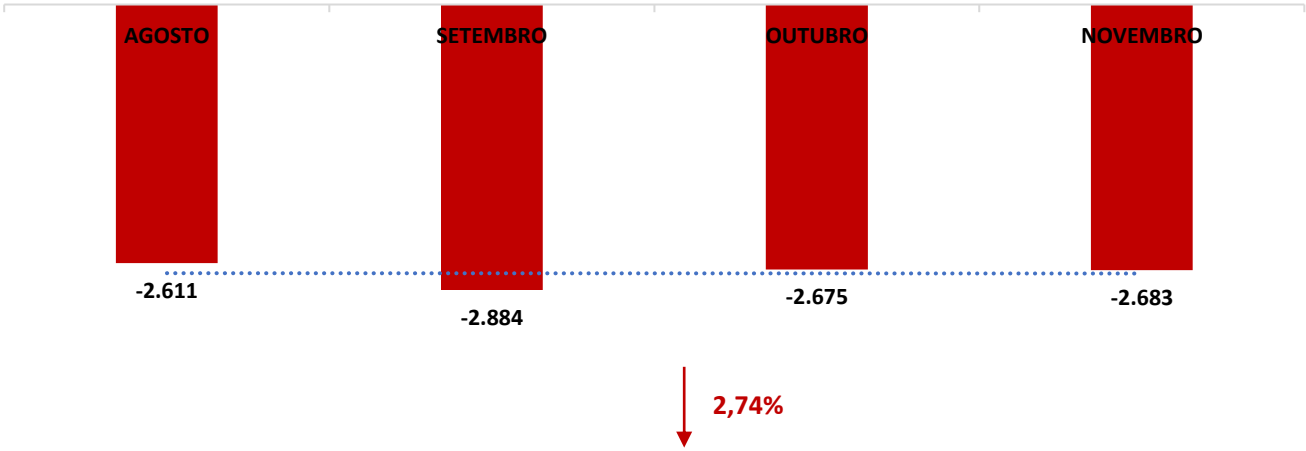

(Em Mil R\$)



COMENTÁRIO

Observou-se no período em análise que a Recuperanda registrou aumento no seu resultado negativo, saindo de – R\$ 2.611.205,48 (dois milhões, seiscentos e onze mil, duzentos e cinco reais e quarenta e oito centavos) no mês de agosto de 2023, para – R\$ 2.682.648,01 (dois milhões, seiscentos e oitenta e dois mil, seiscentos e quarenta e oito reais e um centavo) no mês de novembro de 2023.



3. ANÁLISE DOS ÍNDICES DE LIQUIDEZ

Indicadores de desempenho são critérios adotados para mensurar a performance dos negócios da empresa, utilizando, para tanto, análise comparativa com outros exercícios e outros indicadores, de modo a diagnosticar a evolução da saúde financeira daquela. Nesse sentido:

- **Indicador de liquidez corrente:** se refere à capacidade da sociedade de cumprir suas obrigações no curto prazo. Dessa forma, o gestor saberá que a organização está preparada para cumprir a maioria dos seus compromissos com terceiros.



ÍNDICE DE LIQUIDEZ CORRENTE		VGALOG
ILC =	Ativo Circulante	0,40
	Passivo Circulante	

- **Indicador de liquidez seca:** é medida pela disponibilidade de bens e direitos realizáveis no curso do exercício, sendo desconsiderado o saldo do estoque.



ÍNDICE DE LIQUIDEZ SECA		VGALOG
ILS =	Ativo Circulante - Estoque	0,40
	Passivo Circulante	

- **Indicador de liquidez geral:** está atrelado às competências da sociedade no médio e longo prazo. Dessa maneira, seu cálculo abrange também o ativo e passivo que superam a estimativa de tempo de um ano.



ÍNDICE DE LIQUIDEZ GERAL		VGALOG
ILG =	Ativo Circulante + Realizável a longo Prazo	0,21
	Passivo Circulante + Exigível a Longo Prazo	

Referência: A análise é de quanto maior melhor



- **Índice de endividamento geral:** determina a proporção do endividamento, em comparação ao total do ativo, indicando o quanto dos ativos da sociedade estão financiados por terceiros.



EG =	ENDIVIDAMENTO GERAL	VGALOG
	Passivo Circulante + ELP	1,86
	Ativo Total	

3.1 ÍNDICES DE LIQUIDEZ MENSAL

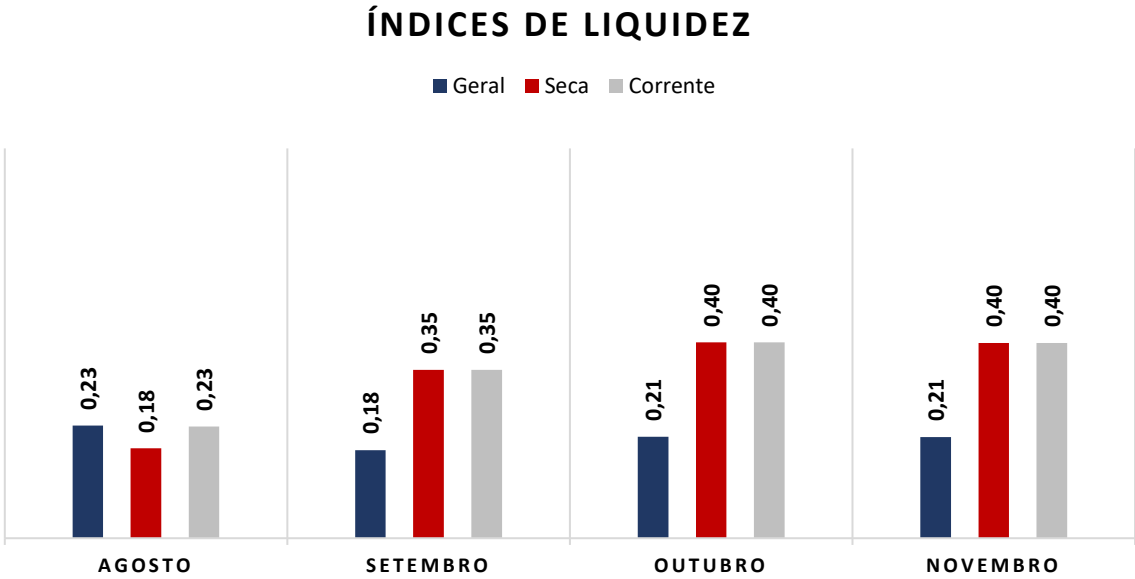

(Referência 1: quanto maior melhor)

COMENTÁRIO

Os Índices contábeis se encontram desfavoráveis, apresentando valor abaixo do número de referência 1 (um), o que indica dificuldade da PISCICULTURA VENTANIA INDÚSTRIA E COMÉRCIO em quitar suas obrigações de curto e longo prazo, fato este próprio das empresas em recuperação judicial.



ENDIVIDAMENTO

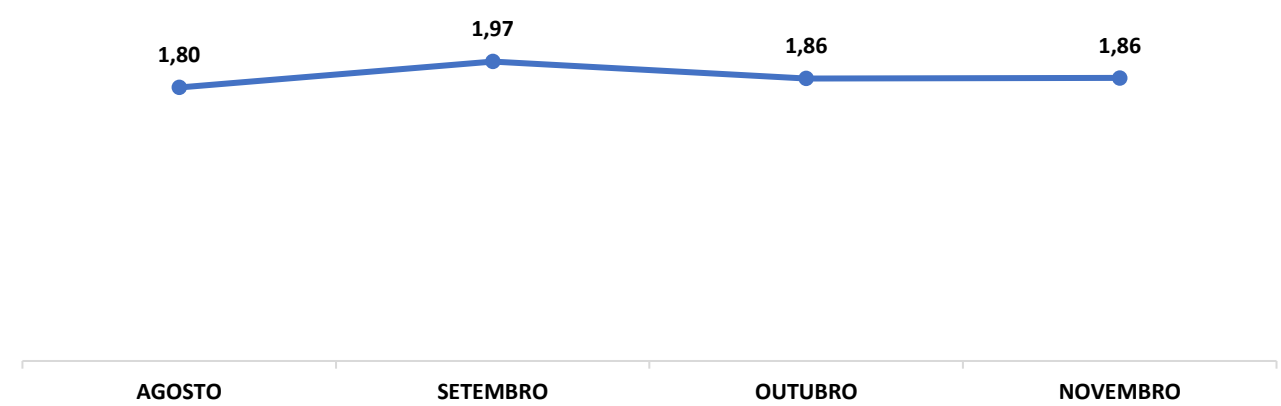

(Referência 1: quanto menor melhor)

COMENTÁRIO

O Índice de endividamento geral apresenta tendência de alta, alcançando valor de 1,86 (um vírgula oitenta e seis), ficando acima do valor de referência 1 (um).



3.2 CAPITAL DE GIRO LÍQUIDO (CGL)

O saldo do Capital de giro, que corresponde aos recursos necessários para que uma empresa mantenha sua atividade e evidencia a capacidade desta financiar suas obrigações de curto prazo, se mostrou negativo, alcançando saldo de – R\$ 1.881.926,63 (um milhão, oitocentos e oitenta e um mil, novecentos e vinte e seis reais e sessenta e três centavos).

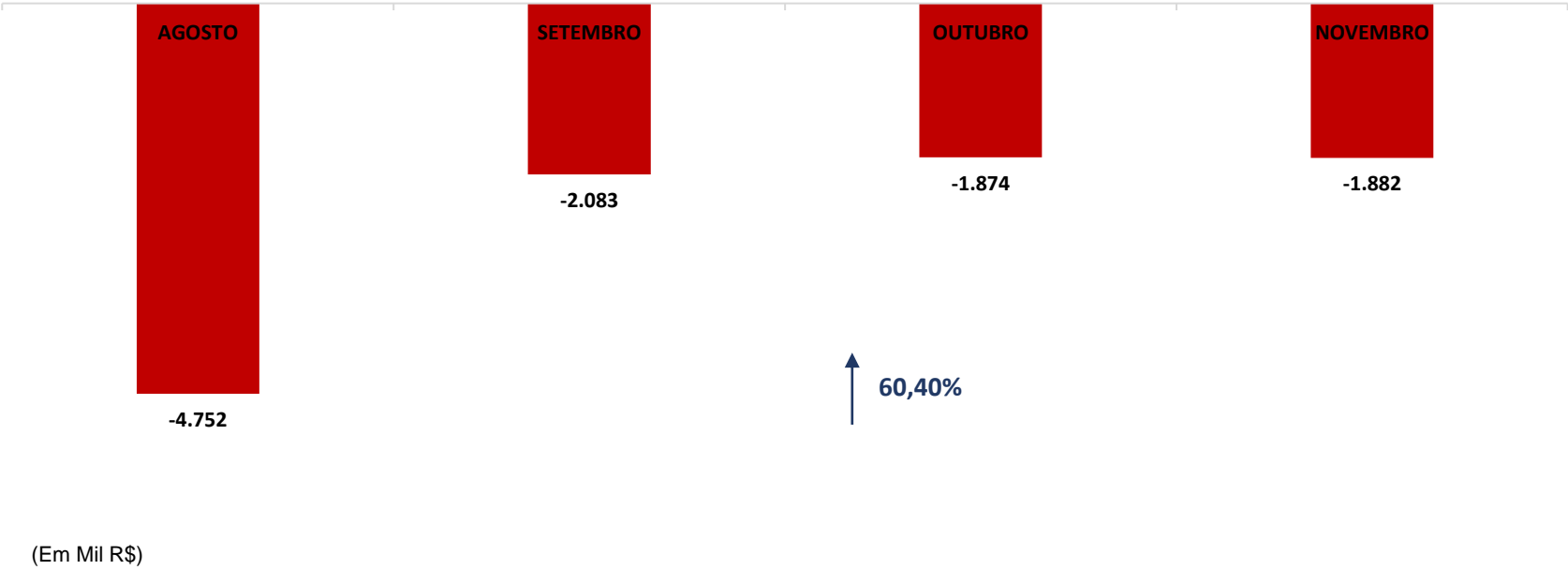

4. BALANÇO PATRIMONIAL

ATIVO	31.08.2023	AV	30.09.2023	AV	AH	31.10.2023	AV	AH	30.11.2023	AV	AH
Ativo	3.426.574,64	100,00%	3.108.143,19	100,00%	-9,29%	3.266.831,97	100,00%	5,11%	3.264.666,26	100,00%	-0,07%
Ativo Circulante	1.413.797,36	41,26%	1.100.115,91	35,39%	-22,19%	1.258.804,69	38,53%	14,42%	1.256.638,98	38,49%	-0,17%
Disponível	51.253,55	1,50%	1.093.244,73	35,17%	2033,01%	1.251.933,51	38,32%	14,52%	1.249.767,80	38,28%	-0,17%
Caixa	587,53	0,02%	587,53	0,02%	0,00%	587,53	0,02%	0,00%	587,53	0,02%	0,00%
Bancos Conta Movimento	50.666,02	1,48%	1.092.657,20	35,15%	2056,59%	1.251.345,98	38,30%	14,52%	49.180,27	1,51%	-96,07%
Aplicações Financeiras	0,00	0,00%	0,00	0,00%	0,00%	0,00	0,00%	0,00%	1.200.000,00	36,76%	100,00%
Clientes	1.076.855,23	31,43%	0,00	0,00%	-100,00%	0,00	0,00%	0,00%	0,00	0,00%	0,00%
Tributos a Recuperar/Compensar	6.871,18	0,20%	6.871,18	0,22%	0,00%	6.871,18	0,21%	0,00%	6.871,18	0,21%	0,00%
Estoque	278.817,40	8,14%	0,00	0,00%	-100,00%	0,00	0,00%	0,00%	0,00	0,00%	0,00%
Ativo Não Circulante	2.012.777,28	58,74%	2.008.027,28	64,61%	-0,24%	2.008.027,28	61,47%	0,00%	2.008.027,28	61,51%	0,00%
Títulos a Receber	10.000,00	0,29%	5.250,00	0,17%	-47,50%	5.250,00	0,16%	0,00%	5.250,00	0,16%	0,00%
Imobilizado	2.002.777,28	58,45%	2.002.777,28	64,44%	0,00%	2.002.777,28	61,31%	0,00%	2.002.777,28	61,35%	0,00%
Móveis e Utensílios	28.234,00	0,82%	28.234,00	0,91%	0,00%	28.234,00	0,86%	0,00%	28.234,00	0,86%	0,00%
Máquinas, Equipamentos e Ferramentas	448.122,38	13,08%	448.122,38	14,42%	0,00%	448.122,38	13,72%	0,00%	448.122,38	13,73%	0,00%
Veículos	324.980,00	9,48%	324.980,00	10,46%	0,00%	324.980,00	9,95%	0,00%	324.980,00	9,95%	0,00%
Benfeitoria em Imóveis de Terceiros	2.117.384,04	61,79%	2.117.384,04	68,12%	0,00%	2.117.384,04	64,81%	0,00%	2.117.384,04	64,86%	0,00%
(-) Depreciações, Amort. e Exhaust. Acumul.	-915.943,14	-26,73%	-915.943,14	-29,47%	0,00%	-915.943,14	-28,04%	0,00%	-915.943,14	-28,06%	0,00%

* AV – Avaliação vertical
** AH – Avaliação horizontal





PASSIVO	31.08.2023	AV	30.09.2023	AV	AH	31.10.2023	AV	AH	30.11.2023	AV	AH
Passivo	3.426.574,64	100,00%	3.108.143,19	100,00%	-9,29%	3.266.831,97	100,00%	5,11%	3.264.666,26	100,00%	-0,07%
Passivo Circulante	6.166.215,04	179,95%	3.183.192,95	102,41%	-48,38%	3.132.898,38	95,90%	-1,58%	3.138.565,61	96,14%	0,18%
Empréstimos	4.474.192,10	130,57%	1.497.961,42	48,19%	-66,52%	1.451.845,60	44,44%	-3,08%	1.451.845,60	44,47%	0,00%
Contratos de Mútuo	100.777,66	2,94%	100.777,66	3,24%	0,00%	100.777,66	3,08%	0,00%	100.777,66	3,09%	0,00%
Banco Conta Garantida	94.666,15	2,76%	94.666,15	3,05%	0,00%	89.666,15	2,74%	-5,28%	89.666,15	2,75%	0,00%
Fornecedores	1.122.559,21	32,76%	1.121.178,90	36,07%	-0,12%	1.121.178,90	34,32%	0,00%	1.121.178,90	34,34%	0,00%
Obrigações Tributárias	66.843,54	1,95%	65.520,14	2,11%	-1,98%	64.132,04	1,96%	-2,12%	61.439,67	1,88%	-4,20%
Obrigações Trabalhistas e Previdenciárias	30.376,38	0,89%	26.288,68	0,85%	-13,46%	28.498,03	0,87%	8,40%	36.857,63	1,13%	29,33%
Outras Obrigações	276.800,00	8,08%	276.800,00	8,91%	0,00%	276.800,00	8,47%	0,00%	276.800,00	8,48%	0,00%
Passivo Não Circulante	0,00	0,00%	2.937.183,58	94,50%	#DIV/0!	2.937.183,58	89,91%	0,00%	2.937.183,58	89,97%	0,00%
Empréstimos	0,00	0,00%	2.937.183,58	94,50%	100,00%	2.937.183,58	89,91%	0,00%	2.937.183,58	89,97%	0,00%
Patrimônio Líquido	-2.739.640,40	-79,95%	-3.012.233,34	-96,91%	9,95%	-2.803.249,99	-85,81%	-6,94%	-2.811.082,93	-86,11%	0,28%
Capital Social	100.000,00	2,92%	100.000,00	3,22%	0,00%	100.000,00	3,06%	0,00%	100.000,00	3,06%	0,00%
Reservas	1.840.780,90	53,72%	1.840.780,90	59,22%	0,00%	1.840.780,90	56,35%	0,00%	1.840.780,90	56,38%	0,00%
Prejuízos Acumulados do Exercício	-3.979.981,17	-116,15%	-3.979.981,17	-128,05%	0,00%	-3.979.981,17	-121,83%	0,00%	-3.979.981,17	-121,91%	0,00%
Lucros Acumulados	1.910.765,35	55,76%	1.910.765,35	61,48%	0,00%	1.910.765,35	58,49%	0,00%	1.910.765,35	58,53%	0,00%
Resultado do Exercício	-2.611.205,48	-76,20%	-2.883.798,42	-92,78%	10,44%	-2.674.815,07	-81,88%	-7,25%	-2.682.648,01	-82,17%	0,29%

* AV – Avaliação vertical
** AH – Avaliação horizontal



4.1 ANÁLISE DO CAPITAL CIRCULANTE LÍQUIDO

O Ativo circulante registrou queda de 0,17% (zero vírgula dezessete por cento). Devido as variações das rubricas “Bancos Conta Movimento” e “Aplicações Financeiras”, a primeira registrando queda no percentual de 96,07% (noventa e seis vírgula zero sete por cento) e a segunda apresentando aumento de 100% (cem por cento).

ATIVO	31.08.2023	AV	30.09.2023	AV	AH	31.10.2023	AV	AH	30.11.2023	AV	AH
Ativo	3.426.574,64	100,00%	3.108.143,19	100,00%	-9,29%	3.266.831,97	100,00%	5,11%	3.264.666,26	100,00%	-0,07%
Ativo Circulante	1.413.797,36	41,26%	1.100.115,91	35,39%	-22,19%	1.258.804,69	38,53%	14,42%	1.256.638,98	38,49%	-0,17%
Disponível	51.253,55	1,50%	1.093.244,73	35,17%	2033,01%	1.251.933,51	38,32%	14,52%	1.249.767,80	38,28%	-0,17%
Caixa	587,53	0,02%	587,53	0,02%	0,00%	587,53	0,02%	0,00%	587,53	0,02%	0,00%
Bancos Conta Movimento	50.666,02	1,48%	1.092.657,20	35,15%	2056,59%	1.251.345,98	38,30%	14,52%	49.180,27	1,51%	-96,07%
Aplicações Financeiras	0,00	0,00%	0,00	0,00%	0,00%	0,00	0,00%	0,00%	1.200.000,00	36,76%	100,00%
Cientes	1.076.855,23	31,43%	0,00	0,00%	-100,00%	0,00	0,00%	0,00%	0,00	0,00%	0,00%
Tributos a Recuperar/Compensar	6.871,18	0,20%	6.871,18	0,22%	0,00%	6.871,18	0,21%	0,00%	6.871,18	0,21%	0,00%
Estoque	278.817,40	8,14%	0,00	0,00%	-100,00%	0,00	0,00%	0,00%	0,00	0,00%	0,00%

* AV – Avaliação vertical
** AH – Avaliação horizontal



Em relação ao Passivo circulante, registra-se aumento de 0,18% (zero vírgula dezoito por cento), vez que apurado aumento na rubrica “*Obrigações Trabalhistas e Previdenciárias*”, no percentual de 29,33% (vinte e nove vírgula trinta e três por cento) e queda na conta “*Obrigações Tributárias*” no percentual de 4,20% (quatro vírgula vinte por cento).

PASSIVO	31.08.2023	AV	30.09.2023	AV	AH	31.10.2023	AV	AH	30.11.2023	AV	AH
Passivo	3.426.574,64	100,00%	3.108.143,19	100,00%	-9,29%	3.266.831,97	100,00%	5,11%	3.264.666,26	100,00%	-0,07%
Passivo Circulante	6.166.215,04	179,95%	3.183.192,95	102,41%	-48,38%	3.132.898,38	95,90%	-1,58%	3.138.565,61	96,14%	0,18%
Empréstimos	4.474.192,10	130,57%	1.497.961,42	48,19%	-66,52%	1.451.845,60	44,44%	-3,08%	1.451.845,60	44,47%	0,00%
Contratos de Mútuo	100.777,66	2,94%	100.777,66	3,24%	0,00%	100.777,66	3,08%	0,00%	100.777,66	3,09%	0,00%
Banco Conta Garantida	94.666,15	2,76%	94.666,15	3,05%	0,00%	89.666,15	2,74%	-5,28%	89.666,15	2,75%	0,00%
Fornecedores	1.122.559,21	32,76%	1.121.178,90	36,07%	-0,12%	1.121.178,90	34,32%	0,00%	1.121.178,90	34,34%	0,00%
Obrigações Tributárias	66.843,54	1,95%	65.520,14	2,11%	-1,98%	64.132,04	1,96%	-2,12%	61.439,67	1,88%	-4,20%
Obrigações Trabalhistas e Previdenciárias	30.376,38	0,89%	26.288,68	0,85%	-13,46%	28.498,03	0,87%	8,40%	36.857,63	1,13%	29,33%
Outras Obrigações	276.800,00	8,08%	276.800,00	8,91%	0,00%	276.800,00	8,47%	0,00%	276.800,00	8,48%	0,00%

* AV – Avaliação vertical
** AH – Avaliação horizontal



4.2 PATRIMÔNIO LÍQUIDO

COMPOSIÇÃO PL	AGOSTO	SETEMBRO	OUTUBRO	NOVEMBRO
Patrimônio Líquido	-2.739.640,40	-3.012.233,34	-2.803.249,99	-2.811.082,93
Capital Social	100.000,00	100.000,00	100.000,00	100.000,00
Reservas	1.840.780,90	1.840.780,90	1.840.780,90	1.840.780,90
Prejuízos Acumulados do Exercício	-3.979.981,17	-3.979.981,17	-3.979.981,17	-3.979.981,17
Lucros Acumulados	1.910.765,35	1.910.765,35	1.910.765,35	1.910.765,35
Resultado do Exercício	-2.611.205,48	-2.883.798,42	-2.674.815,07	-2.682.648,01

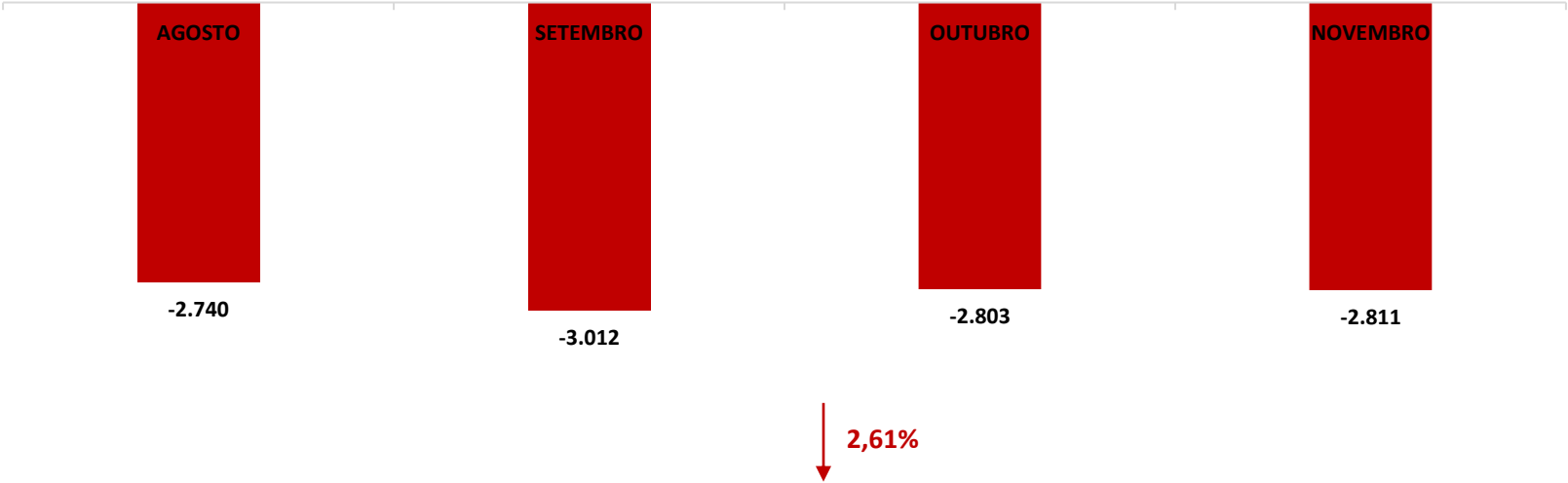

(Em Mil R\$)



5. QUESTÕES PROCESSUAIS

5.1 CONFERÊNCIA DOS DOCUMENTOS DOS ARTS. 48 E 51, AMBOS DA LEI N.º 11.101, DE 2005

Conferência dos Documentos Art. 48 e 51 da Lei n.º 11.101/05		
LEI. 11.101/05	DOCUMENTOS	ID
	Petição inicial de recuperação judicial	9915314986
Art. 48. Poderá requerer recuperação judicial o devedor que exerça suas atividades a mais de dois anos.	Documentos societários (comprovantes de inscrição e situação cadastral no CNPJ, certidão de regularidade da devedora no registro público de empresas, atos constitutivos com a nomeação dos atuais administradores).	9915324757 e 9915313130
Art. 48, incisos I, II e III	Certidões falimentares	9915312570
Art. 48, incisos IV	Certidões Criminais	9915312570
Art. 51. inciso II, alíneas A e B	Demonstrações Contábeis relativas aos três últimos exercícios	10083831865, 10083850853, 10083845910, 10083845910 e 10083854554
Art. 51. inciso III	Relação de credores	9886125802
Art. 51. inciso IV	Relação de empregados	9915313128
Art. 51. inciso V	Documentos societários (comprovantes de inscrição e situação cadastral no CNPJ, certidão de regularidade da devedora no registro público de empresas, atos constitutivos com a nomeação dos atuais administradores).	9915312570
Art. 51. inciso VI	Relação de bens sócios e administradores	9915313132
Art. 51. inciso VII	Extratos contas bancárias dos sócios	
Art. 51. inciso VIII	Certidões negativas de protestos	9920049292
Art. 51. inciso IX	Relação de todas as ações judiciais em que é parte, com a estimativa do valor em litígio.	9915312570
Art. 51. inciso X	Relatório detalhado do passivo fiscal	
Art. 51. inciso XI	A relação de bens e direitos integrantes do ativo não circulante, incluídos aqueles não sujeitos à recuperação judicial, acompanhada dos negócios jurídicos celebrados com os credores de que trata o § 3º do art. 49 desta Lei.	9886117126





6. CONCLUSÃO

Ante a análise apresentada no presente relatório mensal de atividades, há de ser concluído os seguintes pontos:

- Sem variação no faturamento bruto, registrando valor de R\$ 6.487.009,65 (seis milhões, quatrocentos e oitenta e sete mil, nove reais e sessenta e cinco centavos);
- Resultado do período negativo, no montante de R\$ 2.682.648,01 (dois milhões, seiscentos e oitenta e dois mil, seiscentos e quarenta e oito reais e um centavo);
- Índices de liquidez corrente, seca e geral abaixo do valor de referência 1 (um); e
- Índice de endividamento com aumento de 3,42% (três vírgula quarenta e dois por cento), se mantendo acima do valor de referência 1 (um).

Frise-se a importância da maximização dos esforços da PISCICULTURA VENTANIA INDÚSTRIA E COMÉRCIO, para ampliação do faturamento e redução das despesas, a fim de que seja otimizado o resultado e viabilizada o processo recuperacional

O conteúdo deste e as conclusões ora apresentadas são decorrentes de informações coletadas por esta administradora judicial e pelo perito contábil, que resultaram nas análises realizadas e ora reportadas.

De Belo Horizonte/MG para Espera Feliz/MG, em 19 de janeiro de 2024.

Taciani Acerbi Campagnaro Colnago Cabral
Administradora Judicial
OAB/MG 170.449

Ilsou Ferreira Godinho
Contador
CRC/MG-100723/O-7

