



Número: **5003183-21.2022.8.13.0474**

Classe: **[CÍVEL] CUMPRIMENTO PROVISÓRIO DE DECISÃO**

Órgão julgador: **Vara Única da Comarca de Paraopeba**

Última distribuição : **06/10/2022**

Valor da causa: **R\$ 69.732.393,52**

Processo referência: **5001512-60.2022.8.13.0474**

Assuntos: **Causas Supervenientes à Sentença**

Segredo de justiça? **NÃO**

Justiça gratuita? **NÃO**

Pedido de liminar ou antecipação de tutela? **NÃO**

Partes	Advogados
ACD LOCACOES E TRANSPORTES LTDA (REQUERENTE)	
	TACIANI ACERBI CAMPAGNARO COLNAGO CABRAL (ADVOGADO)
TRANSPORTADORA FIGUEIREDO LTDA (REQUERENTE)	
	TACIANI ACERBI CAMPAGNARO COLNAGO CABRAL (ADVOGADO)
TRANSPORTADORA FIGUEIREDO LTDA (REQUERIDO(A))	
ACD LOCACOES E TRANSPORTES LTDA (REQUERIDO(A))	

Documentos			
Id.	Data da Assinatura	Documento	Tipo
10232269347	21/05/2024 16:32	Manifestação Administradora Judicial	Manifestação
10232246154	21/05/2024 16:32	2024.05.21 juntada RMA Fevereiro 2024	Manifestação
10232275944	21/05/2024 16:32	RMA Transportadora Figueiredo - fevereiro 2024	Documento de Comprovação





ACERBI CAMPAGNARO
COLNAGO CABRAL
ADMINISTRAÇÃO JUDICIAL

EXCELENTÍSSIMO SENHOR DOUTOR JUIZ DE DIREITO DA **VARA ÚNICA** DA
COMARCA DE **PARAOBEBA/MG**.

Processo n. ° 5003183-21.2022.8.13.0474

TACIANI ACERBI CAMPAGNARO COLNAGO CABRAL, inscrita na OAB/MG sob o
n.º 170.449, nomeada Administradora Judicial nos autos da Recuperação Judicial
de **ACD LOCAÇÕES E TRANSPORTES LTDA – Em recuperação judicial** e
TRANSPORTADORA FIGUEIREDO LTDA – Em recuperação judicial, vem,
respeitosamente, perante V. Exa., requerer a juntada do relatório de atividades
referente ao mês de fevereiro de 2024.

De Belo Horizonte/MG para Paraopeba/MG, 21 de maio de 2024.

TACIANI ACERBI CAMPAGNARO COLNAGO CABRAL
OAB/MG 170.449
Administradora Judicial
joc

Alameda Oscar Niemeyer, 1033
Conjunto 424, torre 4 - Vila da Serra
Nova Lima/MG - CEP: 34006-065
(31) 3879-2669 (31) 2115-6166
(31) 99495-6551(whatsapp)

Avenida João Baptista Parra, 633
Sala 1401- Praia do Suá
Vitória/ES - CEP: 29052-123
(27) 99938-6551 (whatsapp)

WWW.COLNAGOCABRAL.COM.BR
CONTATO@COLNAGOCABRAL.COM.BR



ACERBI CAMPAGNARO
COLNAGO CABRAL

ADMINISTRAÇÃO JUDICIAL

RELATÓRIO DE ATIVIDADES

RECUPERAÇÃO JUDICIAL

ACD LOCAÇÕES E TRANSPORTES LTDA E
TRANSPORTADORA FIGUEIREDO LTDA.

RMA – FEVEREIRO DE 2024
(em comparação com janeiro de 2024)

21.MAIO.2024



1. Informações iniciais sobre o RMA e as Recuperandas.....	3	2.2 Demonstração do resultado do exercício.....	13
1.1 O RMA.....	3	2.2.1 Análise financeira.....	14
1.2 A Recuperandas e suas atividades.....	3	2.2.2 Resultado do período.....	15
1.3 Últimos acontecimentos relevantes e cronograma processual.....	4	3. Análise dos índices de liquidez.....	16
1.4 Organograma societário.....	5	3.1 índices de liquidez mensal.....	17
1.5 Estrutura societária.....	6	3.2 Capital de giro líquido (CGL).....	19
1.6 Folha de pagamentos.....	7	4. Balanço patrimonial.....	20
1.6.1 Número de funcionários.....	7	4.1 Análise do capital circulante líquido.....	21
1.7 Endividamento.....	8	4.2 Patrimônio líquido.....	23
1.7.1 Créditos sujeitos à recuperação judicial – quadro evolutivo.....	8	5. Questões processuais.....	24
1.7.2 Análise do atual quadro feral de credores (art. 7º, §2º, da Lei 11.101/05).....	9	5.1 Conferência dos documentos dos art.48 e 51 Lei nº 11.101/05.....	24
1.8 Créditos com partes relacionadas.....	10	6. Conclusão.....	25
1.9 Eventos relevantes.....	11		
1.9.1 Providências noticiadas pelas Recuperandas para enfrentamento da crise.....	11		
2. Faturamento.....	12		
2.1 Participação das empresas em relação ao faturamento total.....	12		



1. INFORMAÇÕES INICIAIS SOBRE O RMA E AS RECUPERANDAS

1.1 O RMA

Este Relatório Mensal de Atividades (RMA) refere-se ao mês de fevereiro de 2024 e foi elaborado pela ACCC Administração Judicial com base nos elementos contábeis fornecidos pelas Recuperandas, em conformidade com o previsto no artigo 22, II, “c”, da Lei n.º 11.101/2005.

No relatório são registradas as principais informações processuais, financeiras e contábeis das Recuperandas, analisadas conjuntamente pela administradora e pelo perito nomeados pelo juízo.

A administradora judicial reitera, como feito em outras manifestações sua disponibilidade para prestar esclarecimentos a qualquer interessado, ratificando atuação transparente e compromissada, direcionada para a preservação da empresa com adequado atendimento aos direitos dos credores.

1.2 AS RECUPERANDAS E SUAS ATIVIDADES

As Recuperandas ACD LOCAÇÕES E TRANSPORTES LTDA E TRANSPORTADORA FIGUEIREDO LTDA - Em Recuperação Judicial formularam pedido de recuperação judicial em 1 de junho de 2022, havendo sido deferido seu processamento em 15 de junho de 2022, pelo Juízo da Vara Única da Comarca de Paraopeba/MG, processo n.º 5001512-60.2022.8.13.0474.

A Transportadora Figueiredo foi fundada em 1985, com o objetivo de abarcar o transporte principalmente no ramo siderúrgico, com foco no transporte de carvão.

Visando à otimização dos processos e à redução dos custos, em 2018, houve a união da Transportadora Figueiredo com a ADC Locações e Transportes, o que gerou redução significativa da carga tributária dos gastos de comercialização, acarretando a diminuição dos valores cobrados dos clientes.



1.3 ÚLTIMOS ACONTECIMENTOS RELEVANTES E CRONOGRAMA PROCESSUAL

Atualmente, o processo está em fase de julgamento das impugnações de crédito e análise das objeções ao plano de recuperação judicial, já que publicados os editais previstos no arts. 7º, § 2º, e 53 da Lei n.º 11.101, de 2005.

Cumpre pontuar que o plano de recuperação judicial fora aprovado em assembleia geral de credores realizada em 28/03/2024 em continuação à segunda convocação, estando o feito aguardando decisão de homologação do plano de recuperação judicial pelo d. juízo.

DATA	EVENTO	LEI. 11.101/05
01/06/2022	Ajuizamento do pedido de recuperação	
15/06/2022	Deferimento do pedido de Recuperação	art. 52, inciso I, II, III, IV e V §1º
15/06/2022	Publicação do deferimento no Diário Oficial	
22/07/2022	Publicação do 1º Edital pelo devedor	art. 52, §1º
09/08/2022	Fim do prazo para apresentar habilitação e divergências ao AJ (15 dias da publicação do 1º Edital)	art. 7º, §1º
15/08/2022	Apresentação do plano de Recuperação ao Juízo (60 dias após a publicação do deferimento da recuperação)	art. 53
02/02/2023	Publicação de aviso sobre o recebimento do PRJ no Diário Oficial	art. 53, § Único
02/03/2023	Fim do prazo para apresentar objeções ao PRJ (30 dias após a publicação do 2º Edital ou 30 dias após a publicação do aviso de recebimento do PRJ)	art. 53, § Único e art. 55, § Único
14/02/2023	Publicação do Edital pelo AJ - 2º Edital (45 dias após apresentação de habilitação/divergências)	art. 7º, §2º
27/02/2023	Fim do Prazo para apresentar impugnações ao Juízo (10 dias - após publicação do Edital Art. 7º, § 2º)	art. 8º
14/09/2023	Publicação do Edital de convocação para votação do PRJ - AGC (15 dias de antecedência da realização do AGC)	art. 36
03/10/2023	1ª Convocação da assembleia-geral de Credores	art. 36, I
10/10/2023	2ª Convocação da Assembleia-geral de Credores	art. 36, I
	Prazo limite para votação do PRJ em AGC (150 dias após o deferimento da recuperação)	art. 56 § 1º
	Fim do prazo de suspensão do curso da prescrição de ações e execuções contra o devedor (180 dias após o deferimento da recuperação) (pedido de prorrogação em 09/11/2020 e deferido)	art. 6º, § 4º
	Homologação do PRJ	art. 58
	Fim do prazo de recuperação judicial, se cumpridas todas as obrigações previstas no PRJ (2 anos após o deferimento de recuperação judicial)	art. 61
	Eventos Ocorridos	



1.4 ORGANOGRAMA SOCIETÁRIO

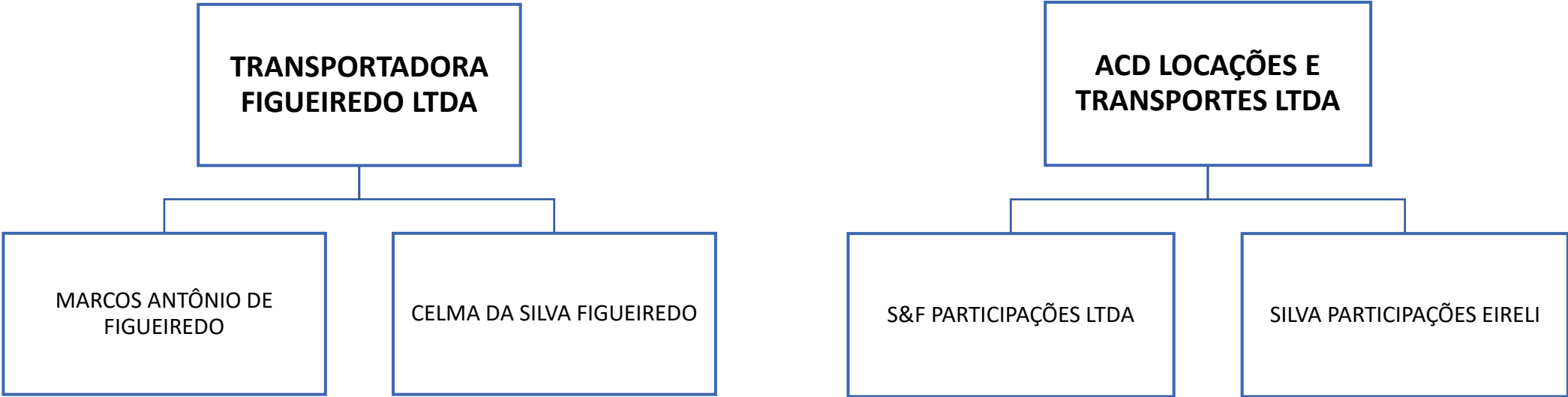

1.5 ESTRUTURA SOCIETÁRIA

EMPRESA	SÓCIO	Nº DE QUOTAS	VALOR (R\$)	%
TRANSPORTADORA FIGUEIREDO LTDA	MARCOS ANTÔNIO DE FIGUEIREDO	18.360.624	18.360.624,00	96
	CELMA DA SILVA FIGUEIREDO	765.026	765.026,00	4
	TOTAL	18.360.624	18.360.624,00	100

EMPRESA	SÓCIO	Nº DE QUOTAS	VALOR (R\$)	%
ACD LOCAÇÕES E TRANSPORTES LTDA	S&F PARTICIPAÇÕES LTDA	60.000	60.000,00	50
	SILVA PARTICIPAÇÕES EIRELI	60.000	60.000,00	50
	TOTAL	60.000	60.000,00	100



1.6 FOLHA DE PAGAMENTOS

1.6.1 Número de funcionários

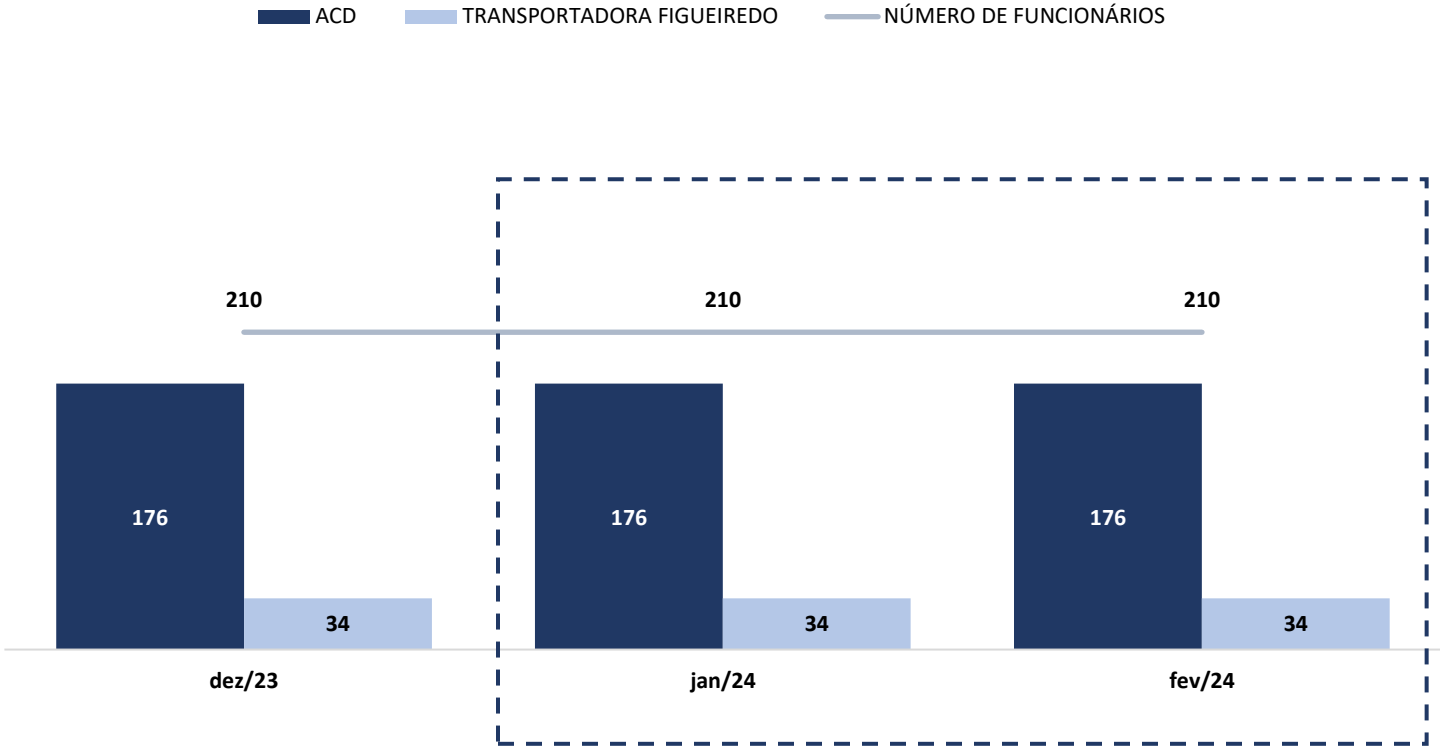

1.7 ENDIVIDAMENTO

1.7.1 Créditos sujeitos à recuperação judicial – quadro evolutivo

	RELAÇÃO INICIAL DE CREDITORES (Art. 52)			QUADRO DE CREDITORES DA AJ (Art. 7º, §2º)		
DESCRIÇÃO DA CLASSE	QUANT. CREDITORES	TOTAL EM REAIS	TOTAL EM DÓLAR	QUANT. CREDITORES	TOTAL EM REAIS	TOTAL EM DÓLAR
CLASSE I - CRÉDITOS TRABALHISTAS	63	R\$ 1.164.304,32	0	65	R\$ 1.076.081,87	0
CLASSE II - CRÉDITOS COM GARANTIA REAL	9	R\$ 53.635.903,81	0	1	R\$ 1.364.540,00	0
CLASSE III - CRÉDITOS QUIROGRAFÁRIOS	7	R\$ 14.658.616,54	0	9	R\$ 22.065.457,70	0
CLASSE IV - CRÉDITOS ME E EPP	6	R\$ 273.568,85	0	4	R\$ 148.990,00	0
TOTAL GERAL	85	R\$ 69.732.393,52	0	79	R\$ 24.655.069,57	0



1.7.2 Análise do atual quadro geral de credores (art. 7º, §2º, da Lei 11.101/05)

QUANT. CREDITORES	CLASSE	TOTAL (R\$)
65	CLASSE I - CRÉDITOS TRABALHISTAS	R\$ 1.076.081,87
1	CLASSE II - CRÉDITOS COM GARANTIA REAL	R\$ 1.364.540,00
9	CLASSE III - CRÉDITOS QUIROGRAFÁRIOS	R\$ 22.065.457,70
4	CLASSE IV - CRÉDITOS ME E EPP	R\$ 148.990,00
79	TOTAL GERAL	24.655.069,57

QUANTIDADE DE CREDITORES



1.8 EVENTOS RELEVANTES

1.8.1 Providências noticiadas pelas Recuperandas para enfrentamento da crise

As Recuperandas vêm empreendendo esforços no sentido de reestruturar suas atividades operacionais, objetivando o equilíbrio financeiro, bem como a geração de caixa fundamental para sua recuperação operacional e pagamento dos seus credores.

Neste sentido, vale mencionar algumas medidas em implementação no processo de reorganização:

- Reestruturação da gestão e administração;
- Programa de redução de custos, com a readequação do quadro de funcionários e controle das receitas e da logística; e
- Instituição de processos e metodologia de trabalho, com controles, metas e resultados.



2. FATURAMENTO

2.1 PARTICIPAÇÃO DAS EMPRESAS EM RELAÇÃO AO FATURAMENTO TOTAL

	ACD LOCAÇÕES	AV	TRANSPORTADORA FIGUEIREDO	AV	CONSOLIDADO
DEZEMBRO	0,00	0,00%	10.169.132,56	100,00%	10.169.132,56
JANEIRO	0,00	0,00%	11.781.172,85	100,00%	11.781.172,85
FEVEREIRO	1.253.342,02	11,09%	10.044.660,25	88,91%	11.298.002,27

FATURAMENTO GRUPO

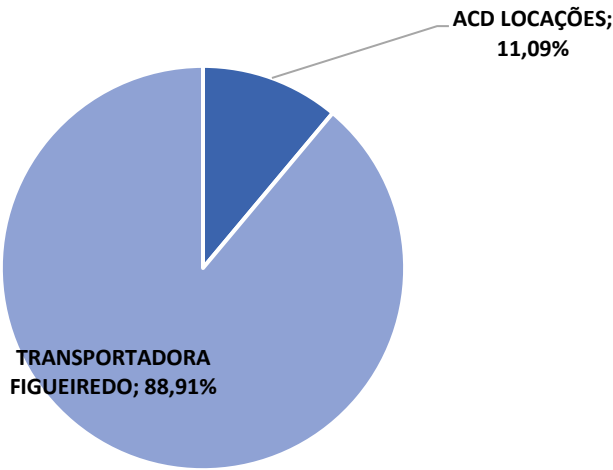

O faturamento do GRUPO RECUPERANDO, no mês de fevereiro de 2024, foi composto por 88,91% (oitenta e oito vírgula noventa e um por cento) pela Recuperanda TRANSPORTADORA FIGUEIREDO e 11,09% (onze vírgula zero nove por cento) pela ACD LOCAÇÕES.

* AV – Avaliação ve
** AH – Avaliação horizontal



2.2 DEMONSTRAÇÃO DO RESULTADO DO EXERCÍCIO

DEMONSTRAÇÃO DE RESULTADO DO EXERCÍCIO	31.12.2023	AV	AH	31.01.2024	AV	AH	29.02.2024	AV	AH
RECEITA OPERACIONAL BRUTA	10.169.132,56	100,00%	-18,62%	11.781.172,85	100,00%	15,85%	11.298.002,27	100,00%	-4,10%
RECEITA COM TRANSPORTES	10.169.132,56	63,01%	-4,05%	11.213.468,67	69,49%	10,27%	11.127.226,47	68,95%	-0,77%
OUTRAS RECEITAS	0,00	0,00%	-100,00%	567.704,18	3,52%	0,00%	170.775,80	1,06%	-69,92%
(-) DEDUÇÕES DA RECEITA BRUTA	(770.089,59)	-4,77%	-19,92%	(115.153,66)	-0,71%	-85,05%	(916.273,85)	-5,68%	695,70%
(-) IMPOSTOS/CONTRIBUIÇÕES	(770.089,59)	-4,77%	-19,92%	(115.153,66)	-0,71%	-85,05%	(916.273,85)	-5,68%	695,70%
RECEITA OPERACIONAL LIQUIDA	9.399.042,97	58,24%	-18,51%	11.666.019,19	72,29%	24,12%	10.381.728,42	64,33%	-11,01%
(-) CUSTOS DE PRESTAÇÃO DE SERVIÇOS DE TRANSPORTES	(10.024.705,12)	-62,12%	-25,25%	(8.265.527,39)	-51,22%	-17,55%	(10.379.822,34)	-64,32%	25,58%
(-) CUSTOS COM PESSOAL-OPERACIONAL	0,00	0,00%	0,00%	0,00	0,00%	0,00%	0,00	0,00%	0,00%
	(10.024.705,12)		-25,25%	(8.265.527,39)	0,00%	-17,55%	(10.379.822,34)		25,58%
LUCRO BRUTO OPERACIONAL	(625.662,15)	-3,88%	-66,68%	3.400.491,80	21,07%	-643,50%	1.906,08	0,01%	-99,94%
(-) DESPESAS ENCARGOS SOCIAIS - OPERACIONAL	0,00	0,00%	0,00%	(2.119.330,07)	-13,13%	0,00%	(578.854,29)	-3,59%	-72,69%
(-) DESPESAS GERAIS DA ADMINISTRAÇÃO	(265.952,70)	-1,65%	-20,26%	(41.056,48)	-0,25%	-84,56%	(300.683,25)	-1,86%	632,36%
(-) DESPESAS COM PESSOAL - ADMINISTRATIVO	(35,95)	0,00%	-82,16%	0,00	0,00%	-100,00%	(224,67)	0,00%	0,00%
(-) DESPESAS ENCARGOS SOCIAIS PESSOAL DA ADMINISTRAÇÃO	0,00	0,00%	-100,00%	0,00	0,00%	-100,00%	(8.052,08)	-0,05%	-100,00%
(-) DESPESAS TRIBUTÁRIAS	(281.216,45)	-1,74%	-4,98%	(488.929,67)	-3,03%	73,86%	(279.118,28)	-1,73%	-42,91%
(-) DESPESAS FINANCEIRAS	(70.277,27)	-0,44%	56,22%	0,00	0,00%	-100,00%	(64.360,74)	-0,40%	0,00%
RECEITAS FINANCEIRAS	8.511,82	0,05%	-33,17%	0,00	0,00%	-100,00%	20.870,99	0,13%	0,00%
OUTRAS DESPESAS/RECEITAS	(589.601,11)	-3,65%	-6,50%	(65.448,86)	-0,41%	-88,90%	(32.669,24)	-0,20%	-50,08%
(-) DEPRECIAÇÕES	0,00	0,00%	0,00%	0,00	0,00%	0,00%	0,00	0,00%	0,00%
(-) DESPESAS/RECEITAS OPERACIONAIS	(1.198.571,66)	-7,43%	-8,38%	(2.714.765,08)	-16,82%	126,50%	(1.243.091,56)	-7,70%	-54,21%
(=) LUCRO LÍQUIDO OPERACIONAL	(1.824.233,81)	-11,30%	-42,74%	685.726,72	4,25%	-137,59%	(1.241.185,48)	-7,69%	-281,00%
(=) LUCRO ANTES DA CONTRIBUIÇÃO SOCIAL	(1.824.233,81)	-11,30%	-42,74%	685.726,72	4,25%	-137,59%	(1.241.185,48)	-7,69%	-281,00%
(=) LUCRO ANTES DO IR	(1.824.233,81)	-11,30%	-42,74%	685.726,72	4,25%	-137,59%	(1.241.185,48)	-7,69%	-281,00%
(=) RESULTADO OPERACIONAL	(1.824.233,81)	-17,94%	-42,74%	685.726,72	5,82%	-137,59%	(1.241.185,48)	-10,99%	-281,00%

* AV – Avaliação vertical
** AH – Avaliação horizontal



2.2.1 Análise Financeira

RECEITA BRUTA (EM MIL R\$)

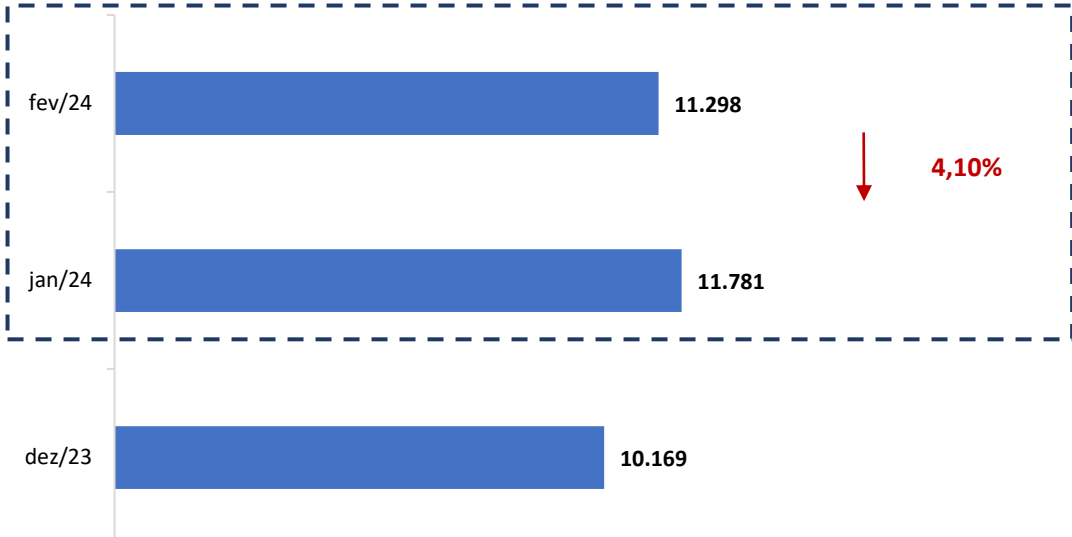

CUSTO SERVIÇOS PRESTADOS X RECEITA BRUTA

CUSTO SERVIÇOS PRESTADO RECEITA BRUTA

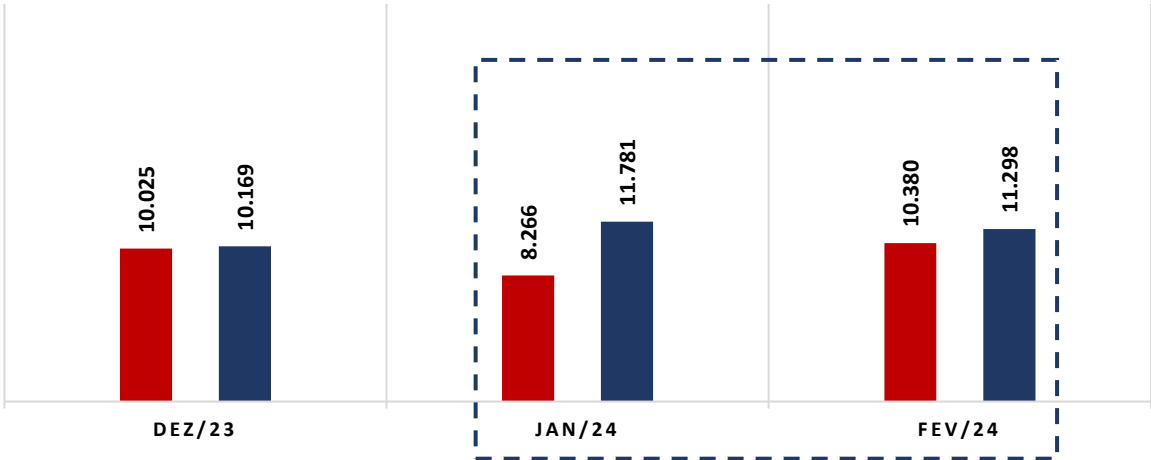

COMENTÁRIO

As Recuperandas registraram diminuições dos faturamentos em comparação com o mês janeiro de 2024, havendo alcançado um saldo de R\$ 11.298.002,27 (onze milhões, duzentos e noventa e oito mil, dois reais e vinte e sete centavos).

COMENTÁRIO

As despesas do GRUPO RECUPERANDO sofreram um aumento 25,58 de % (vinte e cinco vírgula cinquenta e oito por cento) em comparação ao mês anterior, registrando um saldo de R\$ 10.379.822,34 (dez milhões, trezentos e setenta e nove mil, oitocentos e vinte e dois reais e trinta e quatro centavos), o que representa fato relevante na apuração do resultado.

2.2.2 Resultado do Período

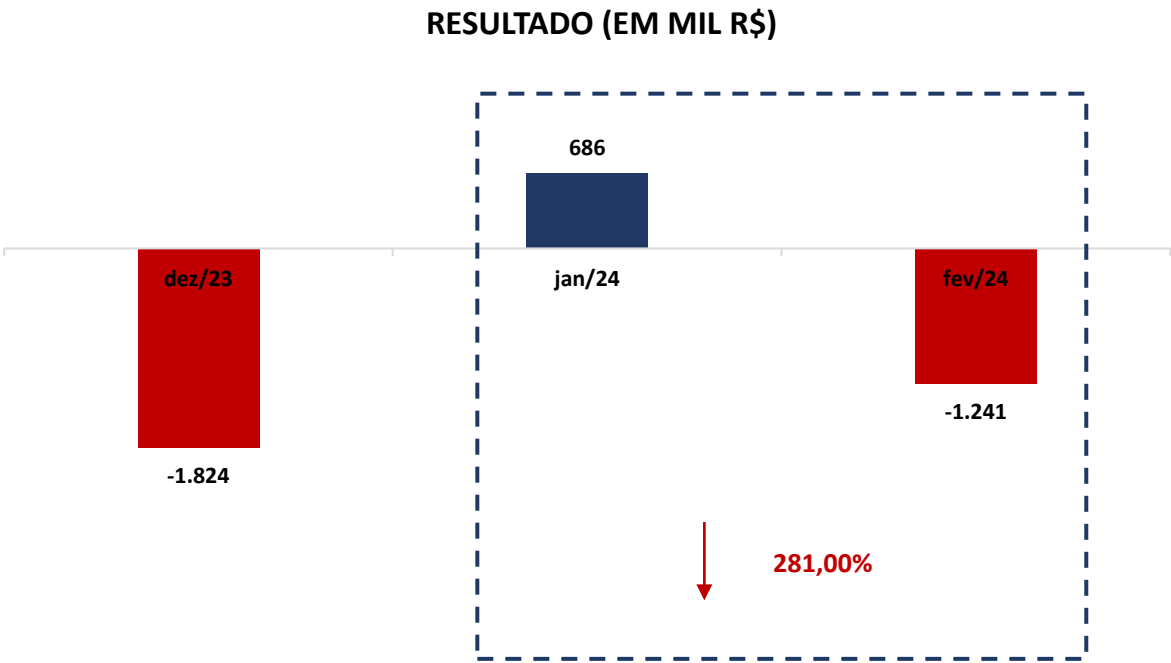

(Em mil R\$)

COMENTÁRIO

Observou-se no período em análise que as Recuperandas registraram uma diminuição do seu resultado, saindo de um lucro de R\$ 685.726,72 (seiscentos e oitenta e cinco mil, setecentos e vinte e seis reais e setenta e dois centavos) para um prejuízo de – R\$ 1.241.185,48 (um milhão, duzentos e quarenta e um mil, cento e oitenta e cinco reais e quarenta e oito centavos).



3. ANÁLISE DOS ÍNDICES DE LIQUIDEZ

Indicadores de desempenho são critérios adotados para mensurar a performance dos negócios da empresa, utilizando, para tanto, análise comparativa com outros exercícios e outros indicadores, de forma a diagnosticar a evolução da saúde financeira da empresa.

- **Indicador de liquidez Corrente:** se refere à capacidade da empresa de cumprir suas obrigações no curto prazo. Dessa forma, o gestor saberá que a organização está preparada para cumprir a maioria dos seus compromissos com terceiros.



ILC =	ÍNDICE DE LIQUIDEZ CORRENTE	GRUPO
	Ativo Circulante Passivo Circulante	0,62

- **Indicador de liquidez Seca:** é medida pela disponibilidade de bens e direitos realizáveis no curso do exercício, sendo desconsiderado o saldo do estoque.



ILS =	ÍNDICE DE LIQUIDEZ SECA	GRUPO
	Ativo Circulante - Estoque Passivo Circulante	0,48

- **Indicador de liquidez Geral:** está atrelado às competências da empresa no médio e longo prazo. Desse modo, seu cálculo abrange também o ativo e passivo que superam a estimativa de tempo de um ano.



ILG =	ÍNDICE DE LIQUIDEZ GERAL	GRUPO
	Ativo Circulante + Realizável a longo Prazo Passivo Circulante + Exigível a Longo Prazo	0,55

Referência: A análise é de quanto maior melhor



- **Índice de Endividamento Geral:** determina a proporção do endividamento, em comparação ao total do ativo, indicando o quanto dos ativos da empresa estão financiados por terceiros.



	ENDIVIDAMENTO GERAL	GRUPO
EG =	Passivo Circulante + ELP	1,29
	Ativo Total	



3.1 ÍNDICES DE LIQUIDEZ MENSAL

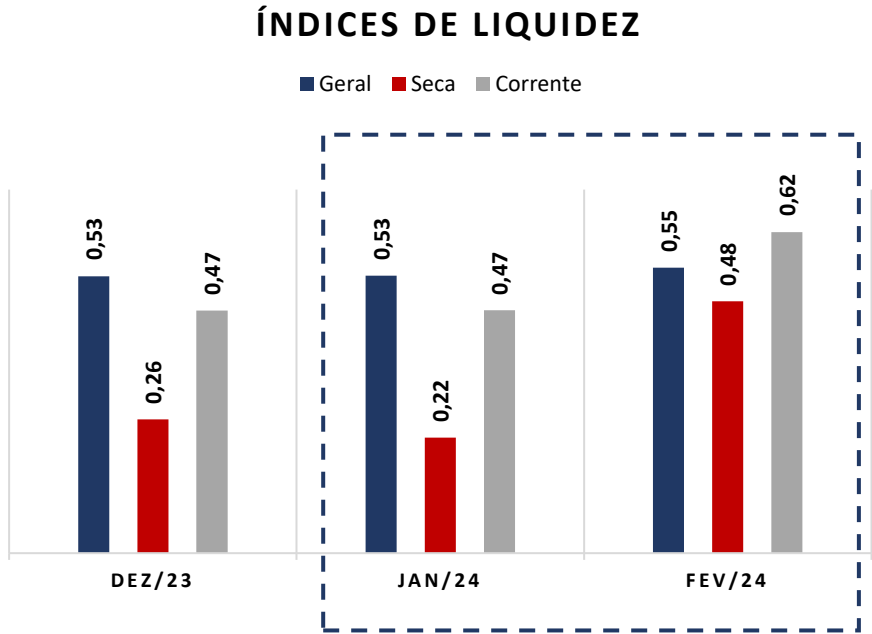

(Referência 1: quanto maior melhor)

COMENTÁRIO

Analisando os índices de liquidez em conjunto, observa-se que todos os índices apresentaram valores abaixo da referência 1 (um), o que indica que as Recuperandas vêm apresentando dificuldades financeiras de quitarem suas obrigações de curto e de longo prazo.



ENDIVIDAMENTO

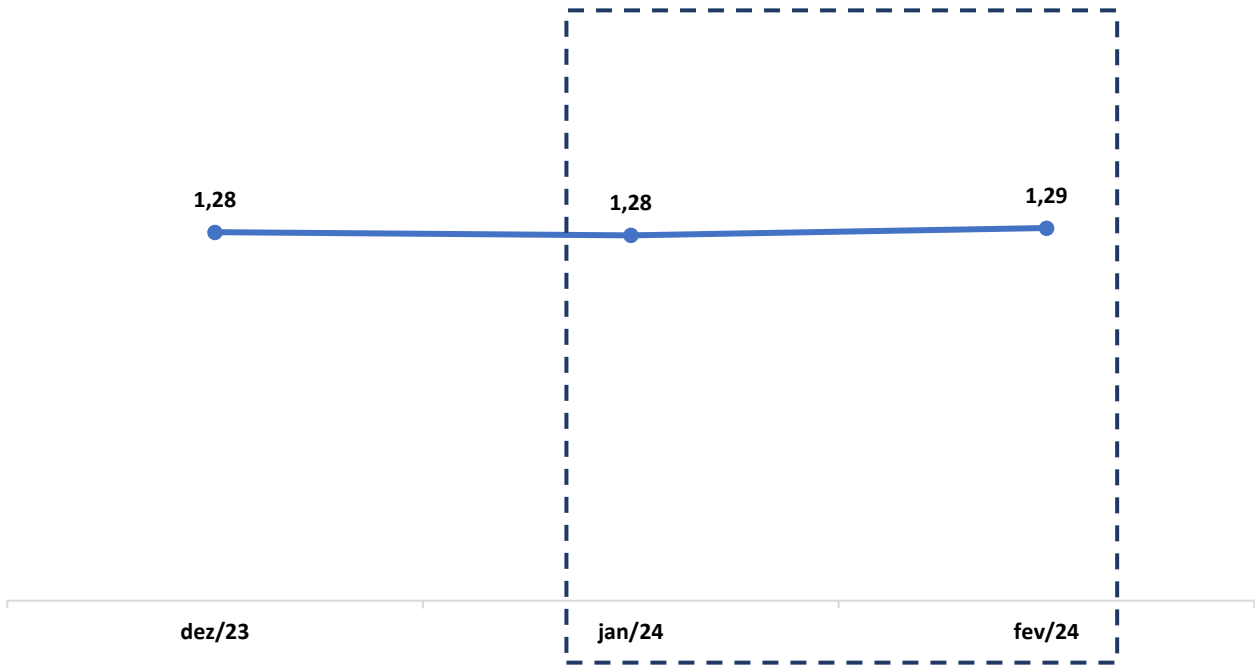

(Referência 1: quanto menor melhor)

COMENTÁRIO

Ratificando os índices contábeis apresentados, verifica-se que o índice de endividamento apresentou um leve aumento de 1,20% (um vírgula vinte por cento), mantendo-se acima do valor de referência 1 (um), indicando que as Recuperandas vêm recorrendo ao capital de terceiros para quitar suas obrigações.



3.2 CAPITAL DE GIRO LÍQUIDO (CGL)

O saldo do capital de giro, que corresponde aos recursos necessários para que uma empresa mantenha sua atividade e evidencia a capacidade da empresa de financiar suas obrigações de curto prazo, se mostrou negativo, alcançando um saldo de – R\$ 8.614.659,85 (seis milhões, seiscentos e quatorze mil, seiscentos e cinquenta e nove reais e oitenta e cinco centavos), demonstrando que as Recuperandas não possuem capacidade de financiar suas operações de curto prazo.

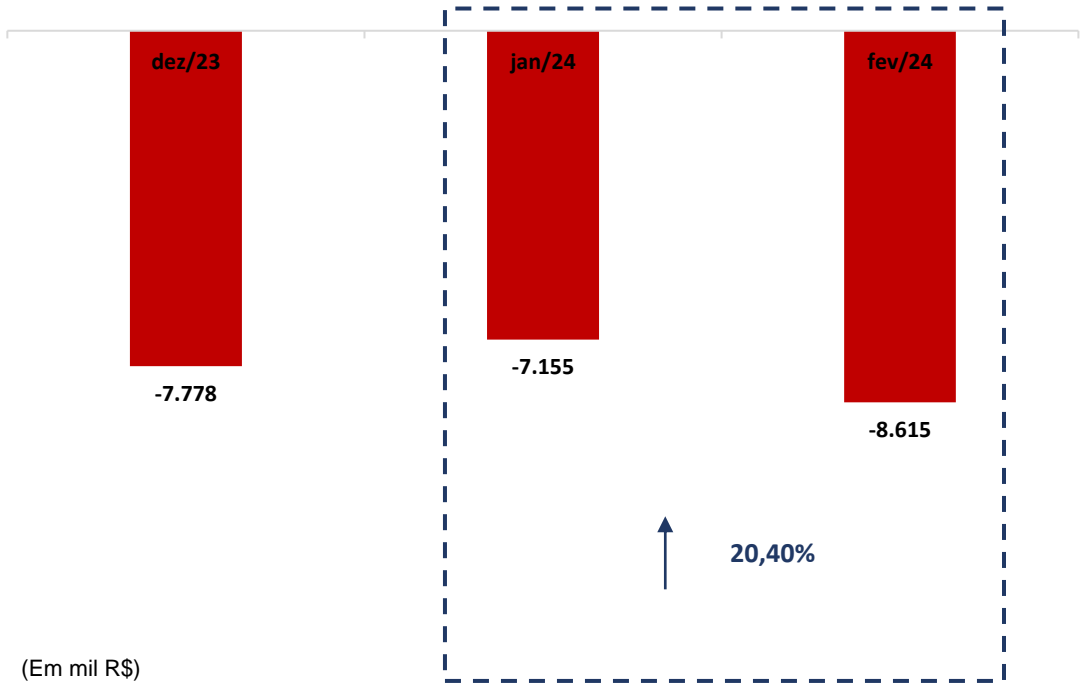

4. BALANÇO PATRIMONIAL

ATIVO	31.12.2023	AV	AH	31.01.2024	AV	AH	29.02.2024	AV	AH
ATIVO	84.571.305,04	100,00%	-0,39%	84.089.454,88	100,00%	-0,57%	88.439.660,23	100,00%	5,17%
CIRCULANTE	6.809.448,63	6,67%	-26,56%	6.274.015,16	6,14%	-7,86%	13.922.655,60	13,63%	121,91%
DISPONIBILIDADES	2.811.234,32	2,75%	-10,94%	1.925.203,53	1,88%	-31,52%	2.566.285,29	2,51%	33,30%
CAIXA	1.125.759,29	1,10%	18,62%	767.299,80	0,75%	-31,84%	773.595,31	0,76%	0,82%
BANCOS CONTA MOVIMENTO	-4.540,53	0,00%	0,03%	-5.063,13	0,00%	11,51%	-4.540,39	0,00%	-10,32%
APLICAÇÕES FINANCEIRAS	1.690.015,56	1,65%	-23,60%	1.162.966,86	1,14%	-31,19%	1.797.230,37	1,76%	54,54%
CLIENTES	(578.041,95)	-0,57%	-146,60%	(397.864,98)	-0,39%	-31,17%	5.608.063,10	5,49%	-1509,54%
ADIANTAMENTOS	0,00	0,00%	0,00%	(32.742,17)	-0,03%	0,00%	0,00	0,00%	-100,00%
ADIANTAMENTOS - OPERAÇÕES	0,00	0,00%	-100,00%	(213.233,57)	-0,21%	0,00%	403.467,40	0,39%	-289,21%
IMPOSTOS A RECUPERAR	1.520.053,96	1,49%	-12,04%	1.699.422,41	1,66%	11,80%	2.348.134,50	2,30%	38,17%
ESTOQUES	3.056.202,30	2,99%	-0,02%	3.293.229,94	3,22%	7,76%	2.996.705,31	2,93%	-9,00%
NÃO CIRCULANTE	77.761.856,41	76,12%	2,82%	77.815.439,72	76,17%	0,07%	74.517.004,63	72,94%	-4,24%
EMPRÉSTIMOS A LONGO PRAZO	49.631.137,61	48,58%	5,65%	49.631.137,61	48,58%	0,00%	47.433.028,84	46,43%	-4,43%
DEPÓSITOS JUDICIAIS	1.434.053,12	1,40%	0,00%	1.434.053,12	1,40%	0,00%	1.434.553,12	1,40%	0,03%
INVESTIMENTOS	33.000,00	0,03%	0,00%	33.000,00	0,03%	0,00%	33.000,00	0,03%	0,00%
IMOBILIZADO	26.663.665,68	26,10%	86,32%	26.717.248,99	26,15%	0,20%	25.616.422,67	25,08%	-4,12%
(-) DEPRECIAÇÕES ACUMULADAS	(103.972.923,49)	-101,78%	0,56%	(103.974.302,07)	-101,78%	0,00%	(105.133.389,23)	-102,92%	1,11%
BENS MÓVEIS EM CONSTRUÇÃO	0,00	0,00%	-100,00%	0,00	0,00%	0,00%	0,00	0,00%	0,00%

* AV – Avaliação vertical
** AH – Avaliação horizontal

PASSIVO	31.12.2023	AV	AH	31.01.2024	AV	AH	29.02.2024	AV	AH
PASSIVO	84.571.305,04	100,00%	-0,39%	84.089.454,88	100,00%	-0,57%	88.439.660,23	100,00%	5,17%
CIRCULANTE	14.587.206,56	14,28%	-7,48%	13.429.208,65	13,15%	-7,94%	22.537.315,45	22,06%	67,82%
FORNECEDORES	4.144.258,39	4,06%	-8,98%	3.923.708,87	3,84%	-5,32%	4.619.690,86	4,52%	17,74%
FRETES DE TERCEIROS	3.648.950,43	3,57%	16,06%	2.730.667,77	2,67%	-25,17%	3.880.714,23	3,80%	42,12%
EMPRÉSTIMOS E FINANCIAMENTOS	0,00	0,00%	0,00%	0,00	0,00%	0,00%	0,00	0,00%	0,00%
OBRIGAÇÕES TRABALHISTAS	1.176.399,03	1,15%	-8,38%	868.007,54	0,85%	-26,21%	1.670.078,35	1,63%	92,40%
PROVISÕES	0,00	0,00%	-100,00%	46.462,54	0,05%	0,00%	189.661,09	0,19%	308,20%
IMPOSTOS, TAXAS E CONTRIBUIÇÕES	541.099,80	0,53%	5,89%	535.686,25	0,52%	-1,00%	664.957,44	0,65%	24,13%
EMPRÉSTIMOS TERCEIROS	1.571.916,00	1,54%	0,00%	1.571.916,00	1,54%	0,00%	2.071.916,00	2,03%	31,81%
OUTRAS CONTAS A PAGAR	3.504.582,91	3,43%	0,08%	3.752.759,68	3,67%	7,08%	9.440.297,48	9,24%	151,56%
NÃO CIRCULANTE	94.039.393,44	92,06%	2,90%	94.029.834,80	92,05%	-0,01%	91.841.284,67	89,90%	-2,33%
EMPRÉSTIMOS E FINANCIAMENTOS	54.957.468,45	53,80%	0,00%	54.947.909,81	53,79%	-0,02%	54.957.468,45	53,80%	0,02%
MÚTUOS	24.988.373,63	24,46%	11,89%	24.988.373,63	24,46%	0,00%	22.790.264,86	22,31%	-8,80%
CONSÓRCIO	0,00	0,00%	0,00%	0,00	0,00%	0,00%	0,00	0,00%	0,00%
PATRIMÔNIO LÍQUIDO	-24.055.294,96	-23,55%	8,13%	-23.369.588,57	-22,88%	-2,85%	(25.938.939,89)	-25,39%	10,99%
CAPITAL SOCIAL	19.245.650,00	18,84%	0,00%	19.245.650,00	18,84%	0,00%	19.245.650,00	18,84%	0,00%
ADIANTAMENTO FUT. AUMENTO CAPITAL	6.414.335,56	6,28%	0,00%	6.414.335,56	6,28%	0,00%	6.414.335,56	6,28%	0,00%
RESERVAS	10.624.362,88	10,40%	0,00%	10.624.362,88	10,40%	0,00%	10.624.362,88	10,40%	0,00%
LUCROS/PREJUÍZOS ACUMULADOS	-62.353.185,48	-61,04%	9,97%	-64.177.439,62	-62,82%	2,93%	(64.819.878,74)	-63,45%	1,00%
AJUSTE DE EXERCÍCIOS ANTERIORES	3.837.775,89	3,76%	0,00%	3.837.775,89	3,76%	0,00%	3.837.775,89	3,76%	0,00%
RESULTADO DO EXERCÍCIO	-1.824.233,81	-1,79%	-67,83%	685.726,72	0,67%	-137,59%	(1.241.185,48)	-1,22%	-281,00%

* AV – Avaliação vertical
** AH – Avaliação horizontal



4.1 ANÁLISE DO CAPITAL CIRCULANTE LÍQUIDO

O Ativo Circulante registrou um aumento de 121,91% (cento e vinte e um vírgula noventa e um por cento). As variações que se destacaram no período foram das rubricas “Aplicações Financeiras” e “Impostos a Recuperar” que registraram aumentos de 54,54% (cinquenta e quatro vírgula cinquenta e quatro por cento) e 38,17% (trinta e oito vírgula dezessete por cento), respectivamente.

ATIVO	31.12.2023	AV	AH	31.01.2024	AV	AH	29.02.2024	AV	AH
ATIVO	84.571.305,04	100,00%	-0,39%	84.089.454,88	100,00%	-0,57%	88.439.660,23	100,00%	5,17%
CIRCULANTE	6.809.448,63	6,67%	-26,56%	6.274.015,16	6,14%	-7,86%	13.922.655,60	13,63%	121,91%
DISPONIBILIDADES	2.811.234,32	2,75%	-10,94%	1.925.203,53	1,88%	-31,52%	2.566.285,29	2,51%	33,30%
CAIXA	1.125.759,29	1,10%	18,62%	767.299,80	0,75%	-31,84%	773.595,31	0,76%	0,82%
BANCOS CONTA MOVIMENTO	-4.540,53	0,00%	0,03%	-5.063,13	0,00%	11,51%	-4.540,39	0,00%	-10,32%
APLICAÇÕES FINANCEIRAS	1.690.015,56	1,65%	-23,60%	1.162.966,86	1,14%	-31,19%	1.797.230,37	1,76%	54,54%
CLIENTES	(578.041,95)	-0,57%	-146,60%	(397.864,98)	-0,39%	-31,17%	5.608.063,10	5,49%	-1509,54%
ADIANTAMENTOS	0,00	0,00%	0,00%	(32.742,17)	-0,03%	0,00%	0,00	0,00%	-100,00%
ADIANTAMENTOS - OPERAÇÕES	0,00	0,00%	-100,00%	(213.233,57)	-0,21%	0,00%	403.467,40	0,39%	-289,21%
IMPOSTOS A RECUPERAR	1.520.053,96	1,49%	-12,04%	1.699.422,41	1,66%	11,80%	2.348.134,50	2,30%	38,17%
ESTOQUES	3.056.202,30	2,99%	-0,02%	3.293.229,94	3,22%	7,76%	2.996.705,31	2,93%	-9,00%

* AV – Avaliação vertical
** AH – Avaliação horizontal



Em relação ao Passivo Circulante, observa-se um aumento de 67,82% (sessenta e sete vírgula oitenta e dois por cento). Destaca-se os aumentos das rubricas “Provisões” e “Outras Contas a Pagar” com percentuais de 308,20 (trezentos e oito vírgula vinte por cento) e 151,56% (cento e cinquenta e um vírgula cinquenta e seis por cento), respectivamente. Outra rubrica que apresentou aumento no percentual foi “Obrigações Trabalhistas” com valor de 92,40% (noventa e dois vírgula quarenta por cento).

PASSIVO	31.12.2023	AV	AH	31.01.2024	AV	AH	29.02.2024	AV	AH
PASSIVO	84.571.305,04	100,00%	-0,39%	84.089.454,88	100,00%	-0,57%	88.439.660,23	100,00%	5,17%
CIRCULANTE	14.587.206,56	14,28%	-7,48%	13.429.208,65	13,15%	-7,94%	22.537.315,45	22,06%	67,82%
FORNECEDORES	4.144.258,39	4,06%	-8,98%	3.923.708,87	3,84%	-5,32%	4.619.690,86	4,52%	17,74%
FRETES DE TERCEIROS	3.648.950,43	3,57%	16,06%	2.730.667,77	2,67%	-25,17%	3.880.714,23	3,80%	42,12%
EMPRÉSTIMOS E FINANCIAMENTOS	0,00	0,00%	0,00%	0,00	0,00%	0,00%	0,00	0,00%	0,00%
OBRIGAÇÕES TRABALHISTAS	1.176.399,03	1,15%	-8,38%	868.007,54	0,85%	-26,21%	1.670.078,35	1,63%	92,40%
PROVISÕES	0,00	0,00%	-100,00%	46.462,54	0,05%	0,00%	189.661,09	0,19%	308,20%
IMPOSTOS, TAXAS E CONTRIBUIÇÕES	541.099,80	0,53%	5,89%	535.686,25	0,52%	-1,00%	664.957,44	0,65%	24,13%
EMPRÉSTIMOS TERCEIROS	1.571.916,00	1,54%	0,00%	1.571.916,00	1,54%	0,00%	2.071.916,00	2,03%	31,81%
OUTRAS CONTAS A PAGAR	3.504.582,91	3,43%	0,08%	3.752.759,68	3,67%	7,08%	9.440.297,48	9,24%	151,56%

* AV – Avaliação vertical
** AH – Avaliação horizontal



4.2 PATRIMÔNIO LÍQUIDO

COMPOSIÇÃO PL	dez/23	jan/24	fev/24
PATRIMÔNIO LÍQUIDO	(24.055.294,96)	(23.369.588,57)	(25.938.939,89)
CAPITAL SOCIAL	19.245.650,00	19.245.650,00	19.245.650,00
ADIANTAMENTO FUT. AUMENTO CAPITAL	6.414.335,56	6.414.335,56	6.414.335,56
RESERVAS	10.624.362,88	10.624.362,88	10.624.362,88
LUCROS/PREJUÍZOS ACUMULADOS	(62.353.185,48)	(64.177.439,62)	(64.819.878,74)
AJUSTE DE EXERCÍCIOS ANTERIORES	3.837.775,89	3.837.775,89	3.837.775,89
RESULTADO DO EXERCÍCIO	(1.824.233,81)	685.726,72	(1.241.185,48)

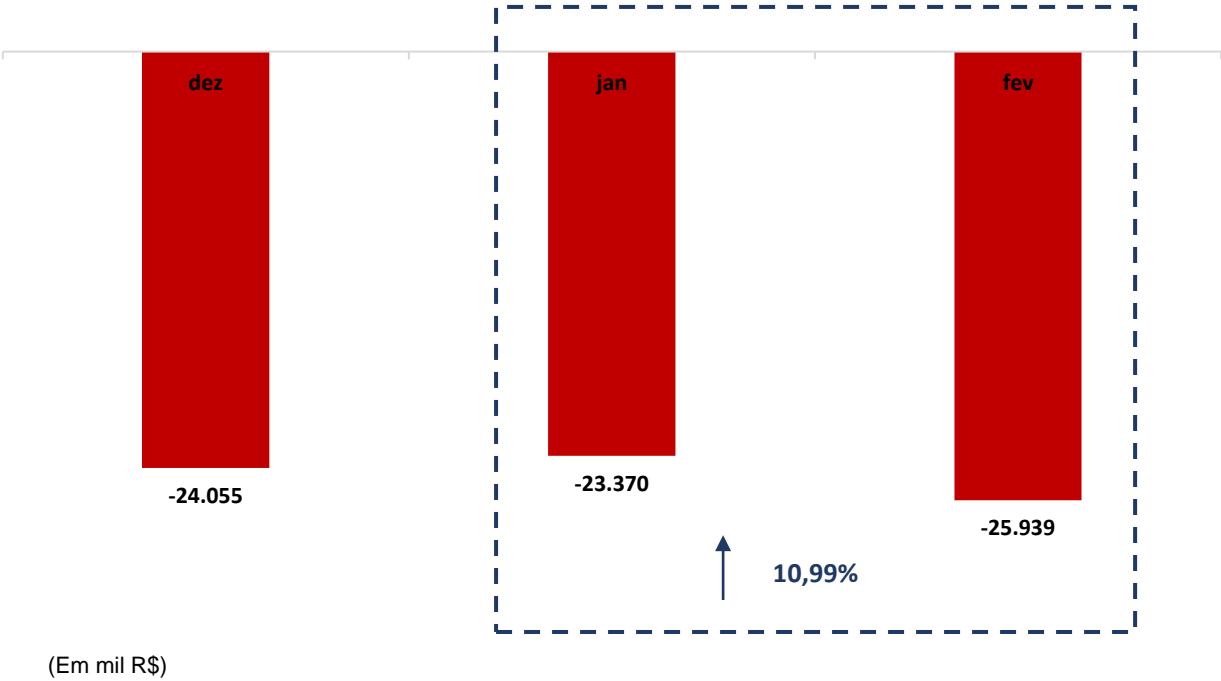

5. QUESTÕES PROCESSUAIS

5.1 CONFERÊNCIA DOS DOCUMENTOS DOS ART. 48 e 51 LEI N.º 11.101/05

Conferência dos Documentos Art. 48 e 51 da Lei n.º 11.101/05		
ID	DOCUMENTOS	LEI. 11.101/05
9478029247	Petição inicial de recuperação judicial	
9478037392 e 9478059707	Documentos societários (comprovantes de inscrição e situação cadastral no CNPJ, certidão de regularidade da devedora no registro público de empresas, atos constitutivos com a nomeação dos atuais administradores).	Art. 48. Poderá requerer recuperação judicial o devedor que exerça suas atividades a mais de dois anos.
9478057215, 9478058213, 9478061012, 9478064656, 9478065155, 9478058262, 9478063009, 9478065604, 9478063959, 9478058211 e 9478057112	Certidões falimentares	Art. 48, incisos I, II e III
9478057215, 9478058213, 9478061012, 9478064656, 9478065155, 9478058262, 9478063009, 9478065604 e 9478063959	Certidões Criminais	Art. 48, incisos IV
9478057209	Demonstrações Contábeis relativas aos três últimos exercícios	Art. 51. inciso II, alíneas A e B
9478046491 e 9478059829	Relação de credores	Art. 51. inciso III
9478059110 e 9478045398	Relação de empregados	Art. 51. inciso IV
9478057110, 9478063005, 9478058116 e 9478040737	Documentos societários (comprovantes de inscrição e situação cadastral no CNPJ, certidão de regularidade da devedora no registro público de empresas, atos constitutivos com a nomeação dos atuais administradores).	Art. 51. inciso V
9478037394, 9478045189, 9478040734, 9478058112, 9478058113, 9478047043, 9478058258 e 9478064254	Relação de bens sócios e administradores	Art. 51. inciso VI
9478063007	Extratos contas bancárias dos sócios	Art. 51. inciso VII
9478063957	Certidões negativas de protestos	Art. 51. inciso VIII
9478057215, 9478058213, 9478061012, 9478064656, 9478065155, 9478058262, 9478063009, 9478065604 e 9478063959	Relação de todas as ações judiciais em que é parte, com a estimativa do valor em litígio.	Art. 51. inciso IX
947805586, a 9478065355	relatório detalhado do passivo fiscal	
9478040169 a 9478067060	udiciaa relação de bens e direitos integrantes do ativo não circulante, incluídos aqueles não sujeitos à recuperação jl, acompanhada dos negócios jurídicos celebrados com os credores de que trata o § 3º do art. 49 desta Lei.	





6. CONCLUSÃO

Ante a análise apresentada no presente relatório mensal de atividades, pode-se concluir os seguintes pontos:

- Redução do faturamento em 4,10% (quatro vírgula dez por cento), alcançado um saldo de R\$ 11.298.002,27 (onze milhões, duzentos e noventa e oito mil, dois reais e vinte e sete centavos);
- O resultado líquido no mês de fevereiro foi negativo, totalizando um prejuízo de -R\$ 1.241.185,48 (um milhão, duzentos e quarenta e um mil, cento e oitenta e cinco reais e quarenta e oito centavos);
- Todos os índices de liquidez se mantiveram abaixo do valor de referência 1 (um);
- Índice de endividamento apresentou um aumento, alcançando um valor de 1,29 (um vírgula vinte e nove), se mantendo acima do valor de referência 1 (um),

Ressalta-se a importância das Recuperandas maximizarem os esforços para ampliarem os faturamentos e reduzirem as despesas, a fim de que seja otimizado o resultado e viabilizada a recuperação judicial.

O conteúdo do presente relatório e as conclusões ora apresentadas são decorrentes de informações coletadas por esta administradora judicial e pelo perito contábil, que resultaram das análises realizadas e reportadas no corpo do presente RMA.

Belo Horizonte/MG para Paraopeba/MG, 21 de maio de 2024.

Taciani Acerbi Campagnaro Colnago Cabral
Administradora Judicial
OAB/MG 170.449

ILSON FERREIRA
GODINHO:72110490659

Assinado de forma digital por ILSON
FERREIRA GODINHO:72110490659
Dados: 2024.05.21 12:19:37 -03'00'

Ilsom Ferreira Godinho
Contador
CRC/MG-100723/O-7

