



**EXCELENTÍSSIMO SENHOR DOUTOR JUIZ DE DIREITO DA E. 1ª  
VARA CÍVEL DA COMARCA DE PEDREIRA – ESTADO DE SÃO  
PAULO**

**Processo sob nº 0000283-13.2022.8.26.0435**

**Incidente de Exibição de Documento ou Coisa Cível**

**R4C – ADMINISTRAÇÃO JUDICIAL**, regularmente nomeada Administradora Judicial nos autos do pedido de **RECUPERAÇÃO JUDICIAL** da empresa **SUSTENTARE PRODUTOS ALIMENTÍCIOS – EM RECUPERAÇÃO JUDICIAL.**, vem, respeitosamente, a presença de vossa excelência, expor e requerer o quanto segue.

Em atendimento ao quanto esperado deste Auxiliar do Juízo no predicado de suas funções, vem informar que procedeu, na data de **11 de dezembro de 2024**, a nova **vistoria não agendada** à sede da Recuperanda, com a finalidade primal de verificar o seu devido funcionamento.

Em assim sendo, informa que o preposto desta signatária foi devidamente recepcionado e, após solicitação, foi conduzido por visitaç o à sede da empresa, por um colaborador do setor administrativo.

Com base no Relatório Fotográfico em anexo, pode-se verificar o funcionamento regular da Área Administrativa e operacional.

Importante salientar que este relatório tem o objetivo de demonstrar visualmente a situação das atividades empresariais da Recuperanda, um dos fatores essenciais e



basilares da Recuperação Judicial, e deve servir como complemento ao quanto noticiado nos Relatórios Mensais de Atividades, estes sim, de propriedade para analisar a saúde financeira da operação da Recuperanda e sua viabilidade na continuidade do processo da Recuperação Judicial.

Diante do exposto, é a presente para requerer a juntada aos autos do Relatório Fotográfico de inspeção à sede da Recuperanda, realizado em **11 de dezembro de 2024**.

Termos em que pede deferimento

Campinas, 19 de dezembro de 2024.

**R4C – ADMINISTRAÇÃO JUDICIAL LTDA**

*Maurício Dellova de Campos*

*Sócio-diretor*



ADMINISTRAÇÃO  
JUDICIAL

---

**Relatório Fotográfico**

---

***SUSTENTARE PRODUTOS  
ALIMENTÍCIOS***

**Dezembro/2024**

---

**Introito:** R4C Administração Judicial Ltda., regularmente nomeada Administradora Judicial nos autos da Recuperação Judicial de **SUSTENTARE PRODUTOS ALIMENTÍCIOS LTDA.**, feito em tramite na 1ª Vara Cível de Pedreira, processo nº 1001521-84.2021.8.26.0435, vem informar que procedeu novamente à **vistoria não agendada à sede da Recuperanda em 11 de dezembro de 2024.**

**Breve Relatório:** Informa esta Administradora Judicial que pôde averiguar visualmente a situação factual da empresa, a qual se mostrou estável, apresentando planta empresarial organizada, compatível com o tamanho da operação apresentada.

Pôde se vislumbrar na vistoria *in loco*, número considerável de funcionários, matéria prima e insumos, o que denota manutenção da atividade empresarial.

Além do mais, é perceptível verificar visualmente o funcionamento dos setores administrativo e operacional com colaboradores trabalhando normalmente.

Cumprе ressaltar que o presente relatório fotográfico tem o propósito de demonstrar visualmente a situação das atividades empresariais da Requerente, um dos fatores essenciais e basilares do instituto recuperacional.

Por fim, segue relatório fotográfico retratando parte dos trabalhos de vistoria:



Foto 001: Entrada principal



Foto 002: Portaria



Foto 003: Portaria (continuação)

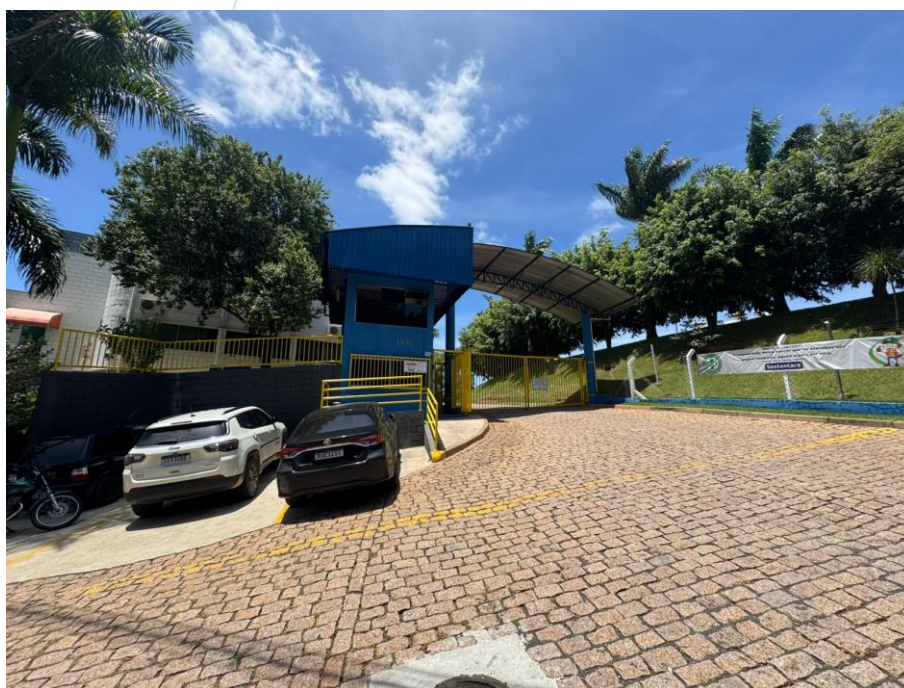

Foto 004: Recepção

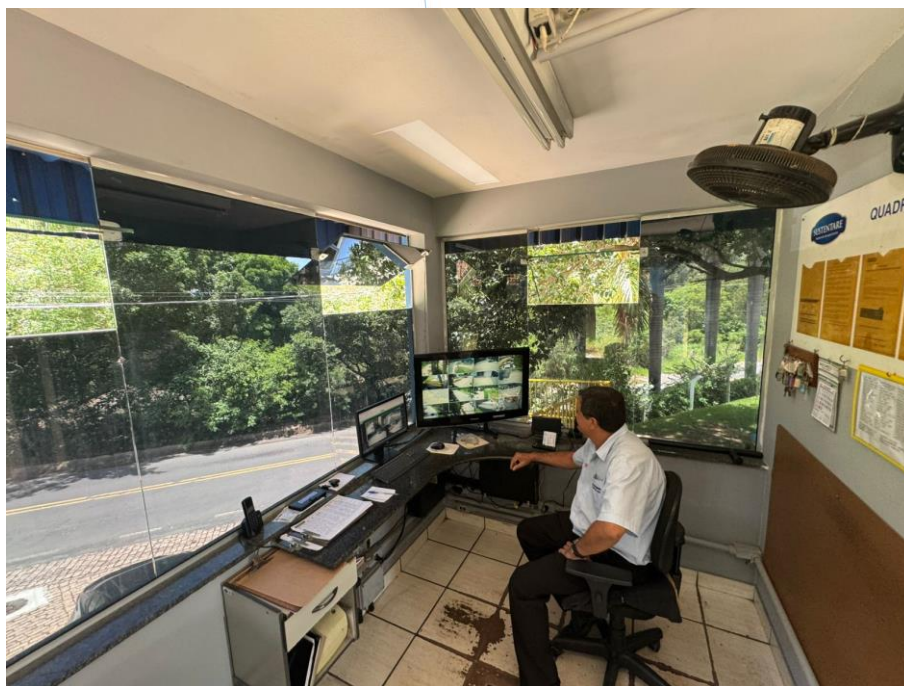

Foto 005: Diretoria de pesquisa e desenvolvimento

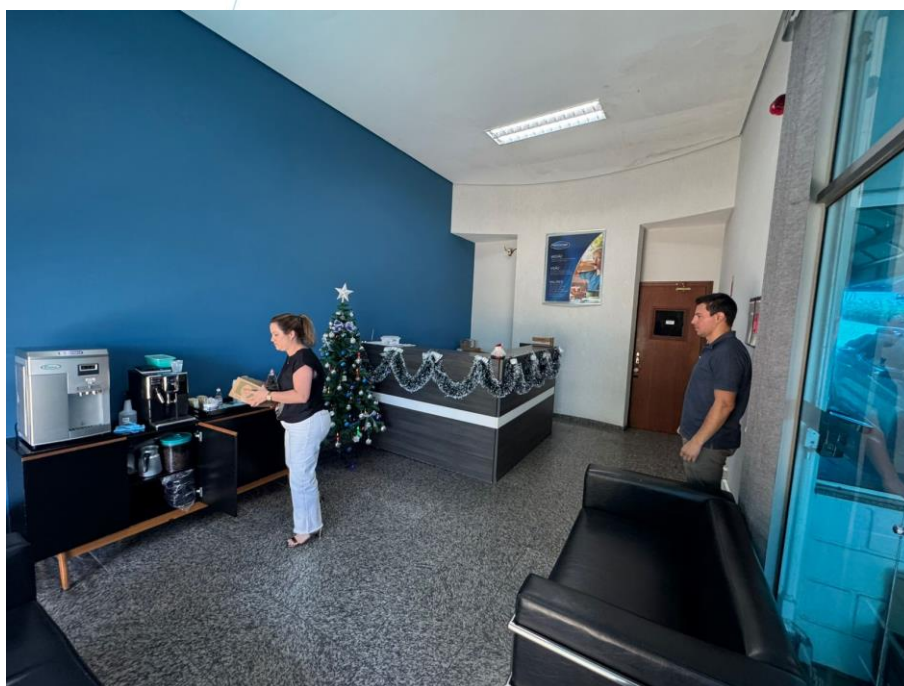

Foto 006: Sala de reunião

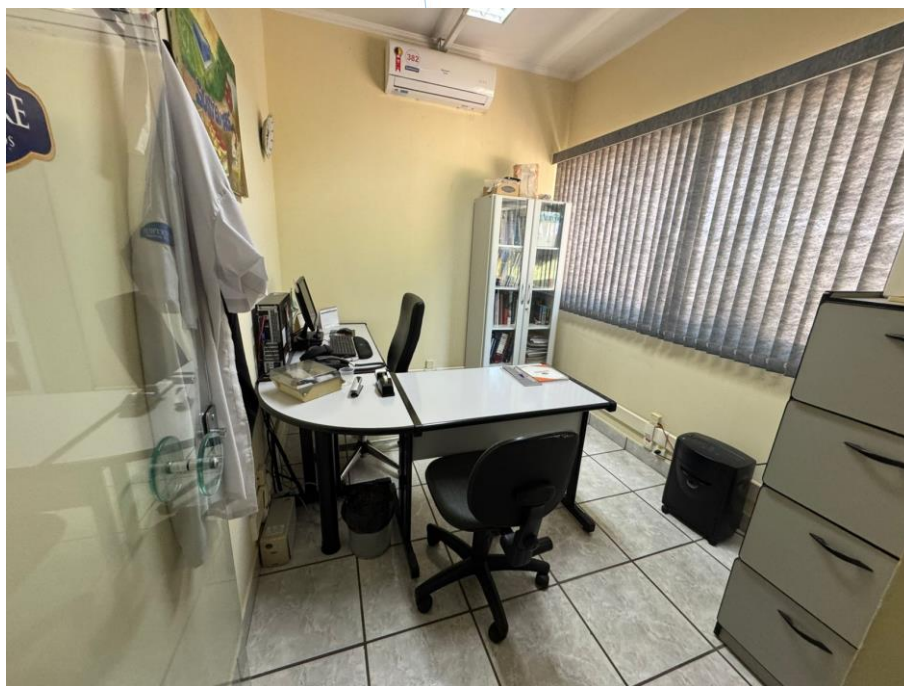

Foto 007: Sala de arquivos

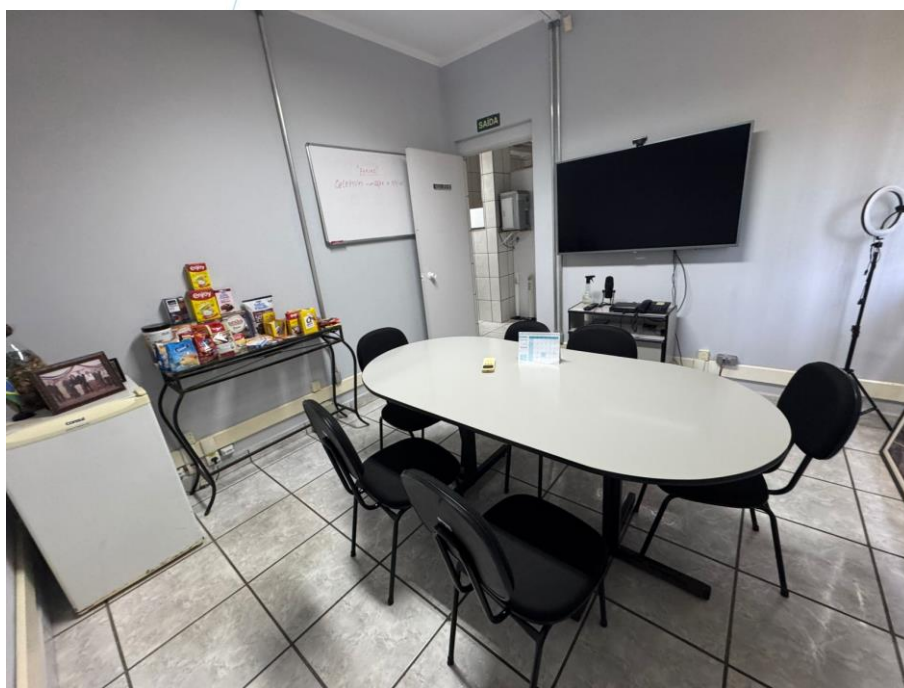

Foto 008: Laboratório



Foto 009: Sala de treinamento



Foto 010: Departamento fiscal e comercial



Foto 011: Servidor



Foto 012: Setor comercial e de vendas

Foto 013: Setor de comercial e de vendas (*continuação*)

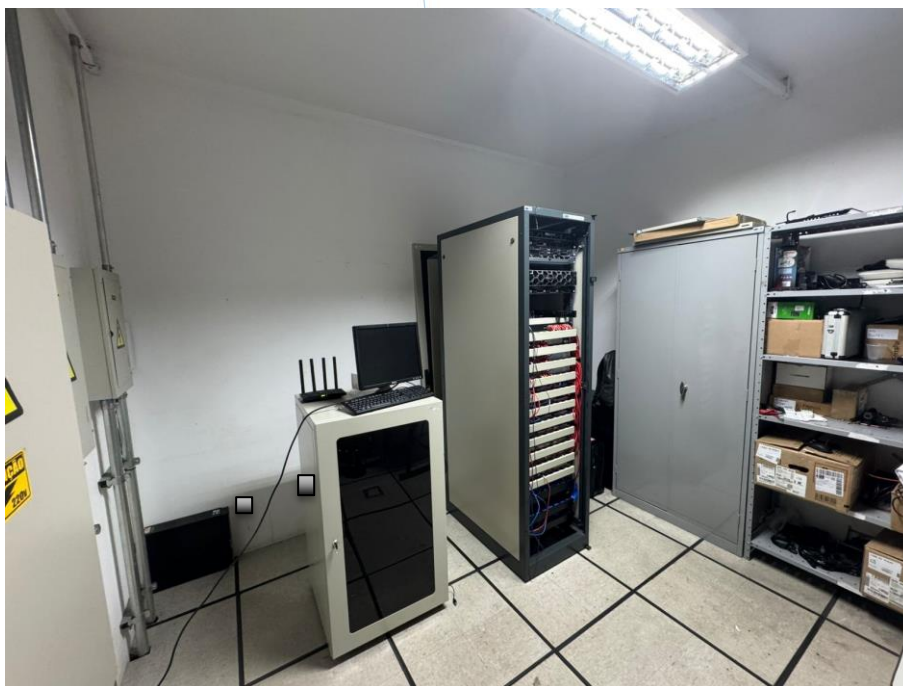
Foto 014: T.I

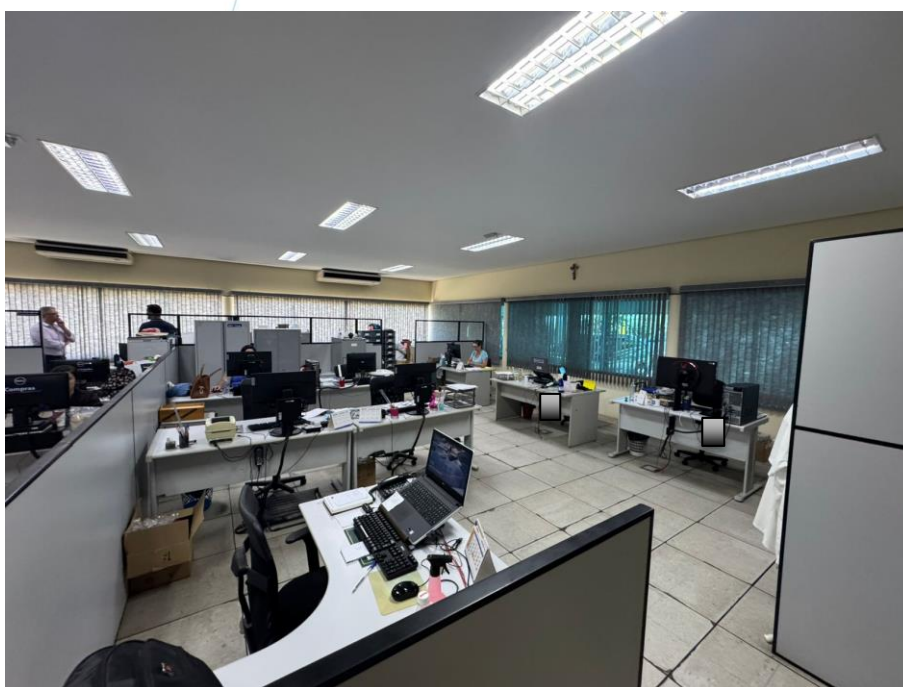

Foto 015: Setor financeiro

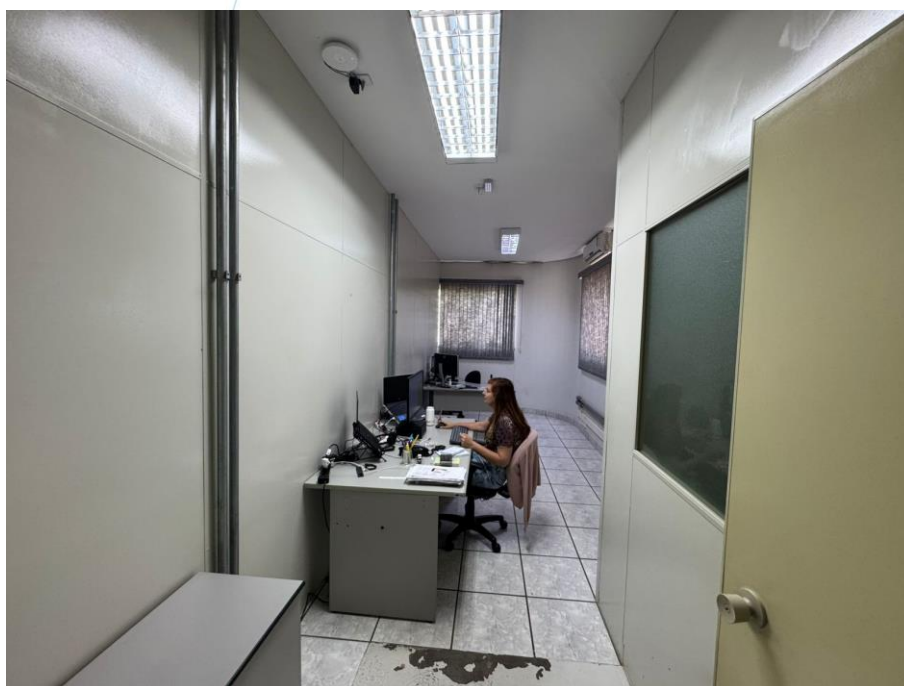

Foto 016: Estoque de Insumos e Matéria Prima



Foto 017: Estoque de Insumos e Matéria Prima (continuação)

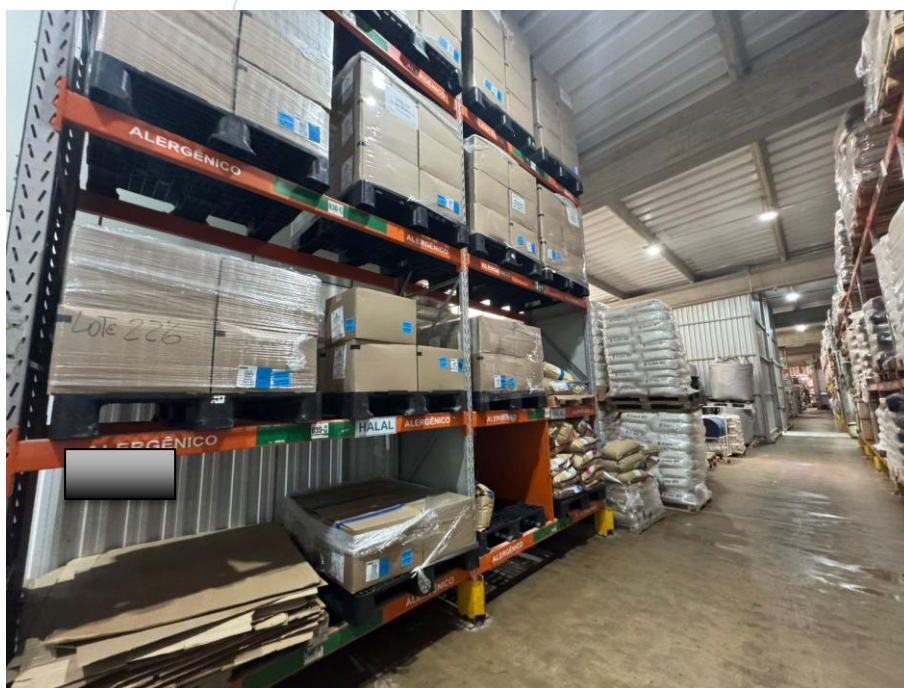

Foto 018: Estoque de Insumos e Matéria Prima (continuação)



Foto 019: Estoque de Insumos e Matéria Prima (continuação)

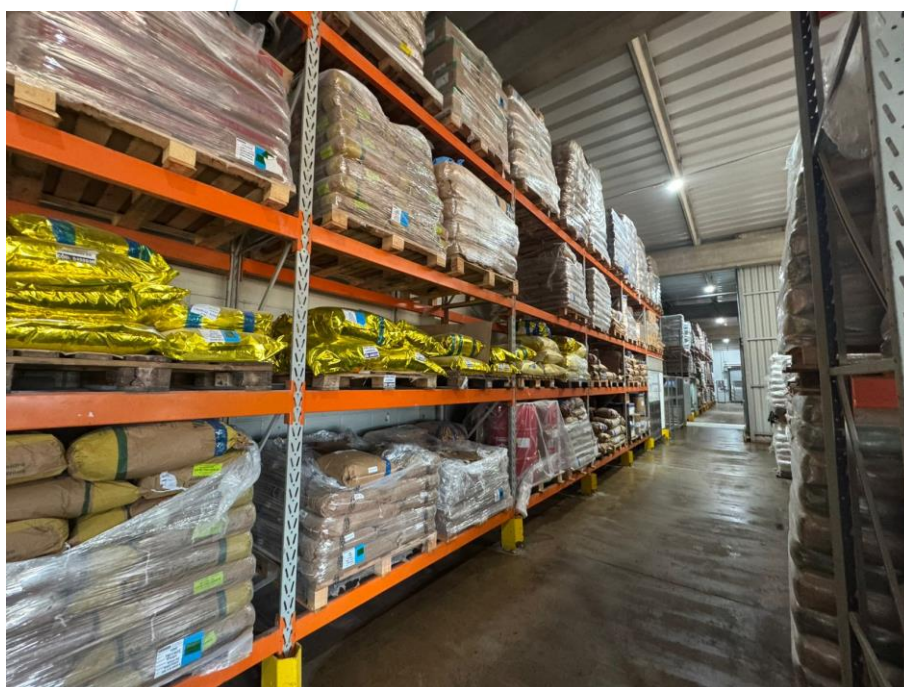

Foto 020: Estoque de Insumos e Matéria Prima (continuação)



Foto 021: Fábrica / Produção

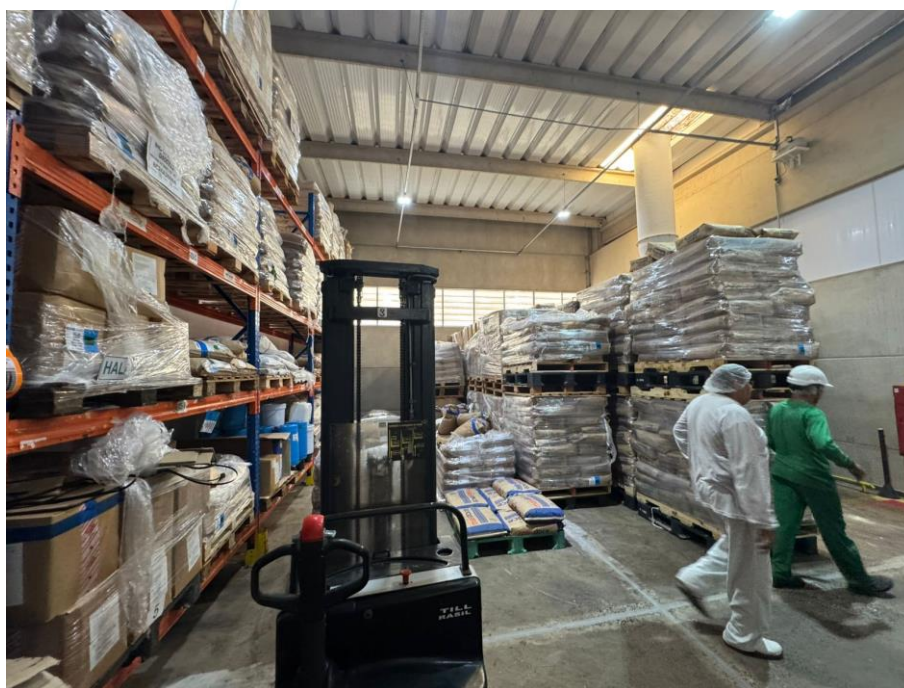

Foto 022: Setor de embalagem



Foto 023: Fábrica / Produção (continuação)

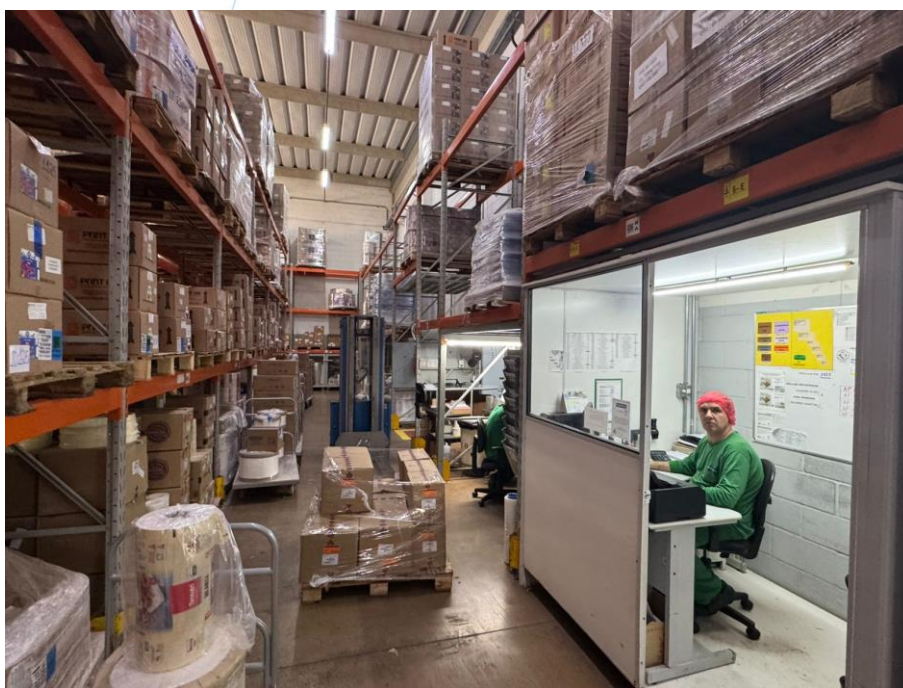

Foto 024: Fábrica / Produção (continuação)

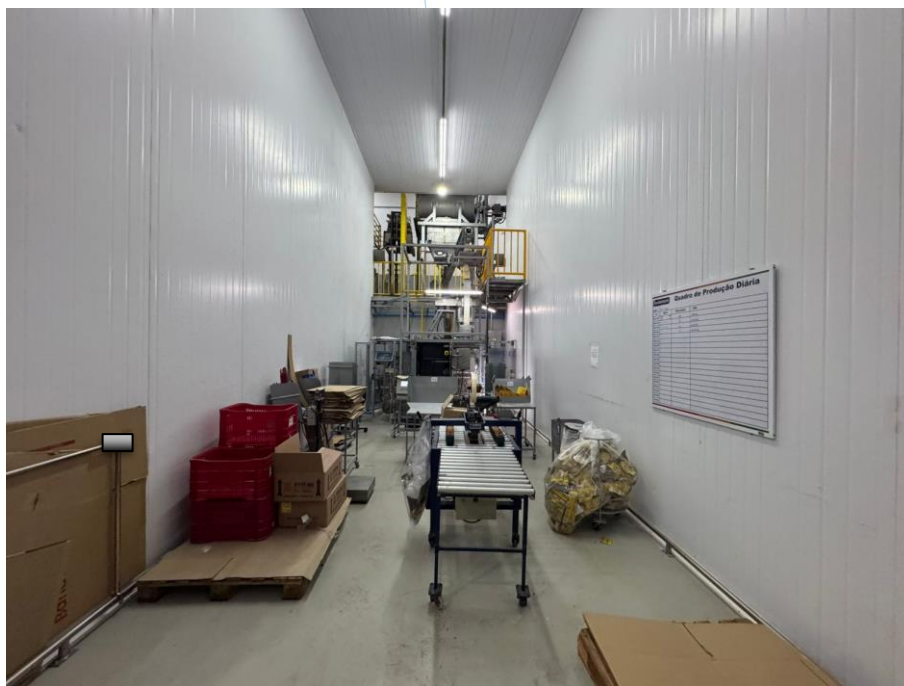

Foto 025: Fábrica / Produção (continuação)



Foto 026: Setor de expedição



Foto 027: Setor de expedição (continuação)



Foto 028: Setor de expedição (continuação)

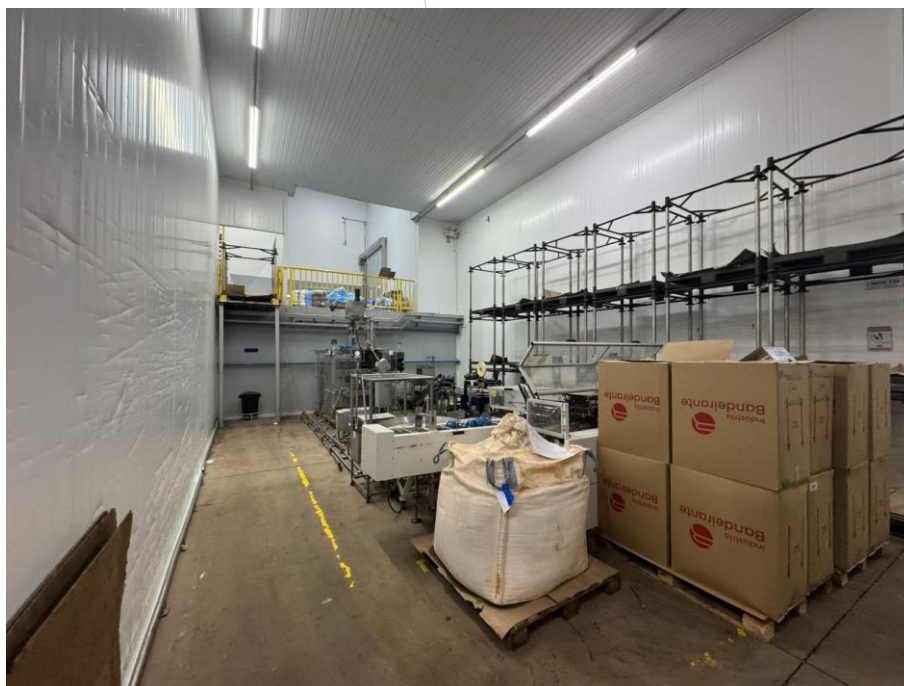
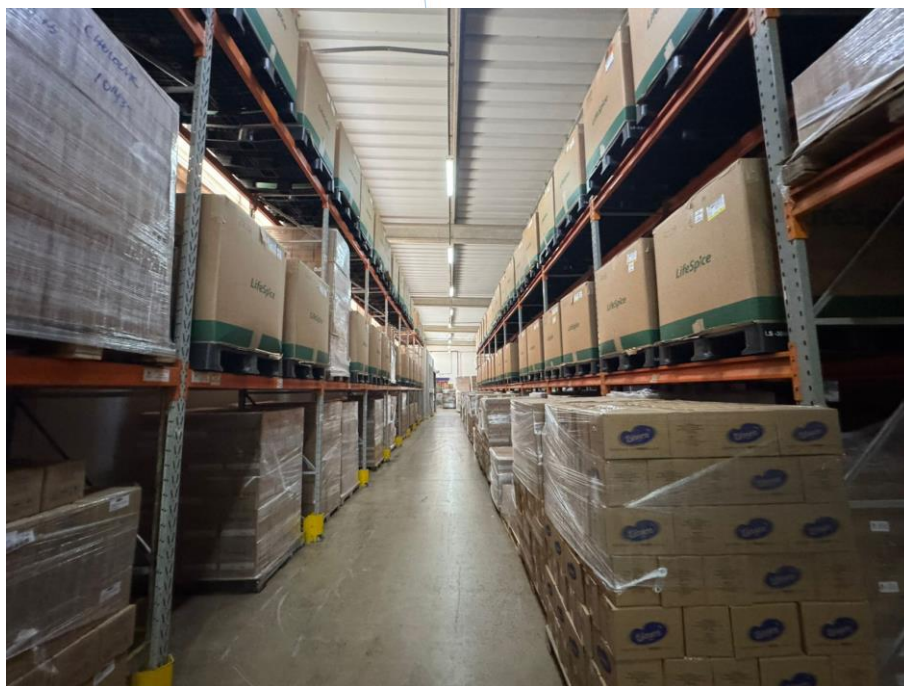

Foto 029: Armazenamento (*continuação*)

**Conclusão:** Empresa em escorreito funcionamento. Ambiente administrativo e operacional propício à execução da atividade empresarial, com cerca de 181 funcionários ativos.