



LAUDO PERICIAL CONTÁBIL

PROCESSO: 0437432-29.2013.8.19.0001

AUTOR: CONDOMÍNIO DO EDIFÍCIO ESPLANADA

RÉU: COMPANHIA ESTADUAL DE ÁGUAS E ESGOTOS - CEDAE

PERITO: Maurício Rocha Neves

DATA:

Rio de Janeiro, 16 de julho de 2018.



OBJETO:

Emissão de Laudo Pericial para atender aos 04 (quatro) quesitos apresentados pelo Autor, Condomínio do Edifício Esplanada em sua Petição Inicial e aos 11 (onze) quesitos apresentados pelo Réu na Ação de Consignação em Pagamento e Pedido de Antecipação de Tutela. Total de 15 (quinze) quesitos.

ANÁLISE REALIZADA:

Análise de toda a documentação anexa ao processo, começando pela petição inicial, contestação e réplica assim como demais documentos peticionados. Por se tratar a Ré de uma sociedade de economia mista, a qual presta serviços públicos de fornecimento de água e coleta de esgoto sanitário, também as respostas estão sendo fundamentadas no Decreto 553/76 e na Lei 11.445/07.

MÉTODO UTILIZADO:

Método de praxe em casos desta natureza, aonde após prévio estudo documental é solicitada uma vistoria para a qual são ofertadas 3 possíveis datas às partes. Foram feitos contatos com os advogados e assistentes técnicos das partes e agendada a visita.

No dia 06 de junho foi feito contato com as partes com o intuito de agendar uma visita técnica ao condomínio para os dias 13, 14 ou 15. A visita técnica se deu no dia 13 de junho às 11h na presença da Síndica Maria das Graças, do Sr. José Carlos, representante do escritório de advocacia patrono do Autor, da Sra. Mirela Bodanese, assistente do Perito Judicial, do Sr. Paulo Romeiro, Engenheiro Civil da equipe do Perito Judicial e do próprio Perito, o Dr. Mauricio Rocha Neves.

Devido a impossibilidade da presença da parte Ré naquela visita do dia 13/06/18, mais uma constante insistência por parte do advogado da Ré e com o intuito de dar total transparência ao processo, abrimos uma exceção para uma segunda vistoria que foi agendada para o dia 03 de julho às 10h na presença da Síndica Maria das Graças, do Engenheiro civil, o Sr. Paulo Romeiro, a assistente do Perito Judicial, Sra. Mirela Bodanese e o assistente técnico pela parte Ré, o Sr. Modesto Francisco Areias .

BREVE SÍNTESE DA LIDE:

As partes já vêm de uma decisão judicial anterior onde foi determinada a alteração da forma de cobrança do mínimo por economia, para o regime de tarifa progressiva por economia. Com a análise da lide, evidenciou-se a discussão com relação à configuração do condomínio e estabelecimento do número real das economias.

A primeira visita técnica consistiu em uma breve reunião para alguns esclarecimentos e a vistoria do prédio como um todo. Na segunda vistoria, assim como na primeira, foram tiradas algumas dúvidas em seguidas os andares foram percorridos um a um. Foram coletadas informações pertinentes a lide, assim como foram realizados registros fotográficos para dar suporte às respostas dos quesitos.

Conforme consta na petição inicial, o condomínio na data de seu lançamento consistia do andar Térreo, da Sobreloja com 13 salas, mais 11 andares com 13 salas, 4 banheiros e 1 copa em cada andar e ainda um terraço usado como estrutura de apoio ao condomínio. Levando em consideração que se trata de um imóvel da década de 50 ou 60, atualmente nenhum dos andares apresenta a estrutura original, ao longo do tempo houveram diversas alterações estruturais.



Com a vistoria de andar a andar e com os registros fotográficos, pudemos constatar que o edifício possui 39 salas dos quais 3 são sobrelojas. De acordo com o art.96 do Dec. 553/76, em especial incisos VI e VII que em sua redação diz **considerar- se uma economia:**

“VI – cada grupo de duas lojas ou sobrelojas, ou fração de duas, com instalação de água em comum;

VII – cada grupo de quatro salas, ou fração de quatro, com instalação de água em comum”,

Apresentamos a tabela abaixo que resume a questão de Salas e de Economias a serem consideradas, na qual constatamos que o Condomínio do Edifício Esplanada é constituído de 39 unidades/salas, as quais perfazem 11 economias, que deve ser o número final a ser considerada neste processo:

	SALAS	ECONOMIAS	Art 96 Dec 553/76
1 andar	4	1	inciso VII
2 andar	2		inciso VII
3 andar	4	1	inciso VII
4 andar	2	1	inciso VII
5 andar	5	1	inciso VII
6 andar	5	1	inciso VII
7 andar	3	1	inciso VII
8 andar	2		inciso VII
9 andar	2	1	inciso VII
10 andar	5	1	inciso VII
11 andar	2	1	inciso VII
	36	9	
Sobreloja	3	2	inciso VI
TOTAL	39	11	

Obs. 1. A tabela acima pode ser resumida pela soma das salas correspondentes aos 11 (onze) andares, no caso 36 (trinta e seis) unidades/salas, divididas por 4, conforme inciso VII para obter o número de economias, 9 economias (36/4=9).

Obs. 2. A este número somamos as duas economias de acordo como o inciso VI - “cada grupo de duas sobrelojas, ou fração de duas, com instalação de água em comum” que regulamenta as economias com relação às sobrelojas, neste caso consideramos 2 economias por se apresentarem 3 salas independentes.



De acordo com a imagem 1, de frente para o elevador a direita temos a primeira sala, nas imagens 2 e 3 (de frente para o elevador a esquerda) identificamos mais 3 (três) salas do 1º (primeiro) andar, total de 4 salas.



1 -



2 -



3 -

As imagens 4 e 5 são do segundo andar, onde encontramos duas salas no total, uma sala a direita dos elevadores (imagem 4) e outra a esquerda dos elevadores (imagem 5).



4 -



5 -

As imagens 6, 7, 8 e 9 são referentes ao 3º (terceiro) andar que apresenta o mesmo layout que o primeiro andar. De frente para o elevador uma sala a direita (imagem 9) e a esquerda mais 3 salas (imagens 6, 7 e 8) independentes, porém fechadas por uma porta de ferro.



6-



7-



8-



9-

As imagens 10 e 11 se referem ao 4º (quarto) andar, que assim como o segundo andar, possui um layout contendo apenas 2 salas.



10 -

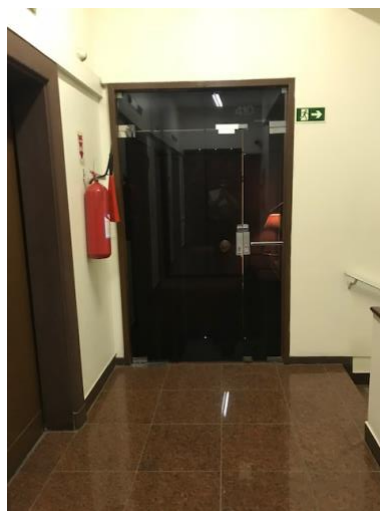

11 -



A imagem 12 mostra uma sala do 5º (quinto) andar que fica à direita do elevador quando de frente para o mesmo. Diferente dos andares anteriores, na imagem 13 a esquerda do elevador (de frente para o mesmo) fica a segunda sala do quinto andar e nas imagens 14, 15 e 16 segue um corredor com mais 3 salas, totalizando 5 salas no 5º andar.



12 -



13 -



14 -



15 -



16 -

O sexto andar apresenta a mesma configuração do quinto andar. Na imagem 17 constatamos 1 sala no 6º (sexto) andar e seguindo no mesmo corredor conforme mostra na imagem 18 identificamos mais 3 salas. Na imagem 19 visualizamos a sala que fica à direita do elevador quando de frente para o mesmo, totalizando mais 5 salas no sexto andar.



17 -



18 -



19 -

No 7º (sétimo) andar constatamos 3 (três) salas. De frente para o elevador a esquerda, conforme apresenta na imagem 20, temos duas salas independentes e, a direita, mais uma sala conforme apresenta a imagem 21 completando assim as 3 salas.



20 -



21 -

O 8º (oitavo) andar, assim como o segundo e o quarto andar, apresenta apenas duas unidades retratadas nas imagens 22 e 23:

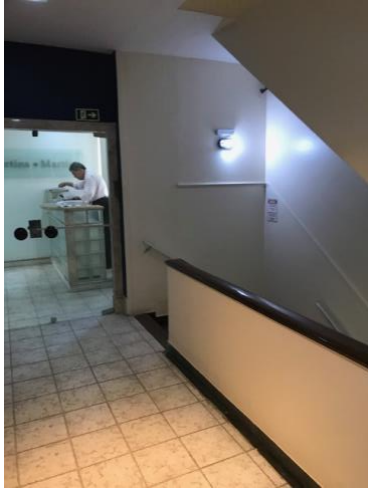

22 -

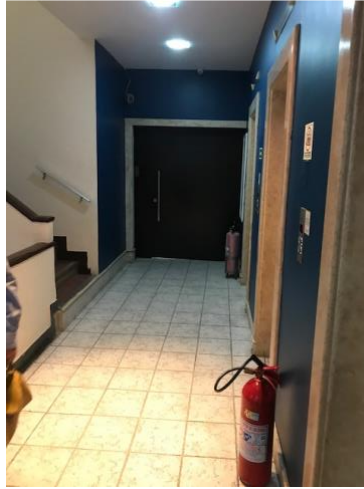

23-

Idem para o 9º (nono) andar, assim como o segundo, o quarto e o oitavo andar, que apresenta também apenas duas salas, uma a direita e uma esquerda dos elevadores (imagens 24 e 25):



24 -



25 -

Na imagem 26 constatamos 1 sala que fica a direita dos elevadores quando de frente para os mesmos no 10º andar. Neste andar temos uma planta diferente das demais, na imagem 27, a esquerda dos elevadores, constatamos no corredor que a primeira porta a direita a copa do andar, a segunda porta a direita o banheiro feminino, ao fundo o banheiro masculino. Constando apenas duas salas a esquerda do corredor. Na imagem 28 identificamos mais 2 salas, totalizando 5 salas no 10º andar, porém com um layout diferente dos demais.

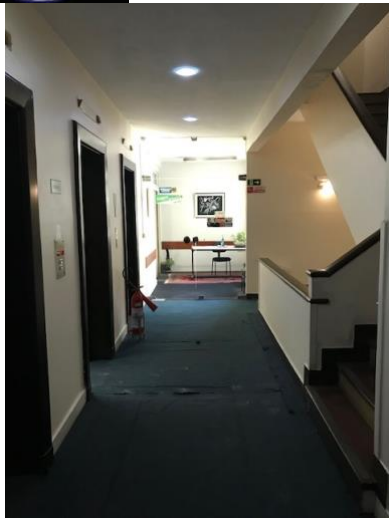

26 -

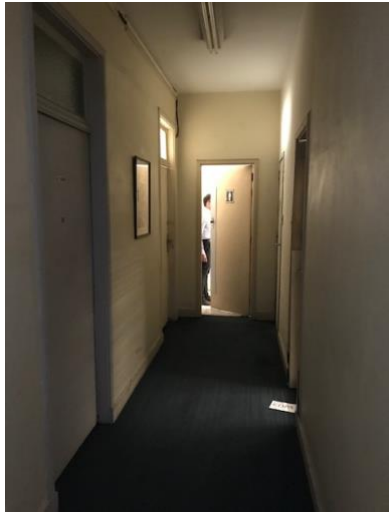

27 -



28 -

E o 11º andar também apresentam um layout com duas salas cada, conforme as imagens 29 e 30.



29 -



30 -



RESPOSTAS AOS QUESITOS DA PARTE AUTORA:

ASSISTENTE TÉCNICO INDICADO: Dr. Leonardo Grzybowski

1. Queira o Dr. Perito informar, discriminadamente, para a matrícula acima indicada, o número de unidades existentes no condomínio autor e se trata de unidades residenciais e/ou comerciais e/ou pública, conforme consta das faturas anexas e em que proporção percentual.

RESPOSTA - A matrícula a qual o Condomínio do Edifício Esplanada está inscrita na Companhia Estadual de Águas e Esgoto - CEDAE é de número 023897-3, sob a qual consta 01 (uma) unidade, sendo 100% comercial e de subcategoria 2- Comercial Comum.

2. Considerando o número de unidades existentes, na edificação e com base nos fundamentos e na lei que rege a matéria (art. 96 do Dec. 553/76) dessa demanda, queira o Dr. Perito indicar onde começa a primeira faixa de consumo e onde termina essa faixa para fins de cobrança progressiva e assim, sucessivamente, em relação às demais faixas de consumo.

RESPOSTA – Considerando o Condomínio do Edifício Esplanada enquadrado na categoria COMERCIAL, a primeira faixa de consumo vai até 20m³ com tarifa de 13,145802, a segunda faixa engloba o consumo de 21m³ até 30m³ com tarifa de 23,159811; e a terceira e última faixa de consumo é quando o consumo supera 30m³ com tarifa de 24,745040, conforme divulgado no site da RÉ, na categoria de tarifas através do ANEXO 01. A baixo segue uma ilustração das faixas e exemplos da forma de cobrança por faixas.

Faixa de Consumo	Tarifa Vigente	Exemplos		
		17m ³	28m ³	42m ³
00 - 20	13,145	17*13,145 =223,48	20*13,145 =262,92	20*13,145 =262,92
21 - 30	23,159		8*23,159 = 185,28	10*23,159 =231,60
> 31	24,745			12*24,745 =296,94
VALOR TOTAL DO CONSUMO		R\$ 223,48	R\$ 448,20	R\$ 791,45

3. Com base nas informações supra e na fundamentação da presente demanda, queira o Dr. Perito informar se a medição em metros cúbicos atinge a segunda faixa de consumo, considerando a franquia apurada por faixa de consumo.

RESPOSTA - Considerando que através da visita técnica conseguimos identificar 11 economias na edificação, o consumo mensal por unidade nos anos de 2014 e 2015 em alguns meses chegou a atingir a terceira faixa de consumo. Nos anos de 2016 e 2017 o consumo se limitou a primeira e a segunda



faixa de consumo. O consumo de água vem apresentando uma significativa redução e nos meses de 2018, apenas em fevereiro foi atingida a segunda faixa de consumo.

4. Considerando os critérios acima, queira o Dr. Perito informar se os valores que estão sendo consignados pela parte autora estão corretos do ponto de vista matemático e qual o valor a ser deduzido se for comprovado pela perícia que as faturas anteriores ao ano de 2008 estão devidamente quitadas.

RESPOSTA – Do ponto de vista do raciocínio dos cálculos matemáticos a afirmativa está correta, porém há um ponto divergente no que tange ao número de economias, uma vez que houveram diversas alterações e nenhum dos andares apresenta a planta original. O que nos levou a considerar o número de economias sendo como 11 de acordo com a realidade atual do imóvel, ao invés de 39 como estava sendo apresentado pelo Autor. Mediante essa premissa ao nosso ver errônea, o valor que está sendo recolhido via depósito judicial é inferior ao valor devido, conforme os históricos de cálculos referente aos anos de 2014 a 2018, nos Anexos 02, 03, 04, 05 e 06. Segue abaixo um resumo dos valores aferidos, totalizando, de abril de 2014 a julho de 2018, R\$416.873,10 (quatrocentos e dezesseis mil oitocentos e setenta e três reais e dez centavos), dos quais R\$322.392,20 (trezentos e vinte e dois mil trezentos e noventa e dois reais e vinte centavos) já encontram-se depositados em juízo pela parte autora, conforme cálculos apresentados no Anexo 07. Cumpre citar que, não fosse esse expediente adotado pelo patrono do Autor, a se basear nos valores nominais das contas da concessionária Ré, para o mesmo período de 51 meses (março/2014 a maio/2018) o valor cobrado pela CEDAE atingiu o montante de R\$ 599.394,38 (quinhentos e noventa e nove mil trezentos e noventa e quatro reais e trinta e oito centavos) conforme também apresentado no Anexo 07.

Quanto a segunda parte do questionamento, não temos dados suficientes para expressar nossa opinião além de não ser objeto deste processo.

Valores Devidos para Recolhimento	
Total de 2014	R\$ 115.669,67
Total de 2015	R\$ 151.169,21
Total de 2016	R\$ 65.700,91
Total de 2017	R\$ 56.824,45
Total até maio de 2018	R\$ 27.508,86
TOTAL	R\$ 416.873,10

(Fim dos Quesitos do Autor)



**RESPOSTAS AOS QUESITOS DA PARTE RÉ:
ASSISTENTE TÉCNICO INDICADO: Sr. Modesto Francisco Areias**

1. Inicialmente, descrever o imóvel vistoriado;

RESPOSTA – Parte da descrição do imóvel foi minuciosamente citada em uma breve síntese da lide, seguindo abaixo apenas pequenas considerações.

Prédio localizado na Rua México n.90, centro da cidade do Rio de Janeiro, com entrada para a portaria junto a entrada dos carros. Num estado geral, prédio antigo, extremamente bem conservado com 3 elevadores novos e funcionando. Uma sobreloja de planta semelhante aos andares padrão. Prédio com 11 andares sendo cada um deles facilmente identificáveis por apresentarem estilos diferentes, assim como piso, cores de parede, não apresentando uma padronização nas portas.

2. Informar, segundo a legislação vigente, como se caracteriza o número de economias;

RESPOSTA – Segundo Art. 96, do Dec. 553/76, transcrito abaixo, a lide apresenta três sobrelojas que se enquadram no inciso VI e as demais salas se enquadram no inciso VII – a cada grupo de 4 salas ou fração de quatro com instalações de água em comum considera-se como uma economia.

“Art. 96 - Para efeito deste Regulamento, considera-se como economia: I - cada casa com numeração própria; II - cada grupo de duas casas ou fração de duas com instalação de água em comum; III - cada apartamento, com ocupação residencial ou comercial; IV - cada loja ou sobreloja com numeração própria; V - cada loja e residência com a mesma numeração e instalação de água em comum; VI - cada grupo de duas lojas ou sobrelojas, ou fração de duas, com instalação de água em comum; VII - cada grupo de quatro salas, ou fração de quatro, com instalação de água em comum; VIII - cada grupo de seis quartos, ou fração de seis, com instalação de água em comum; IX - cada grupo de três apartamentos de hotel ou casa de saúde, ou fração de três, com instalação própria de água; X - cada grupo de dois vasos sanitários, ou fração de dois, instalados em pavimentos livres, sem caracterização de salas.”

3. Informar quantas economias são cobradas para o condomínio em questão;

RESPOSTA – Atualmente é cobrada 1 (uma) economia do Condomínio Edifício Esplanada.



4. Informar se está correto o número de economias utilizado pela CEDAE para a cobrança;

RESPOSTA – Trata-se de um imóvel antigo cuja planta original contemplava 13 (treze) unidades em cada um dos 11 (onze) andares. De acordo com a vistoria realizada, atualmente a estrutura apresenta em torno de 3 a 4 unidades por andar devido a diversas alterações estruturais ao longo do tempo. No que tange ao número de economias, de acordo com o Art.96, do Decreto 553/76 o número mais adequado a ser contabilizado a título de cobrança seriam 11 economias, levando em consideração que muitas unidades foram unificadas, foram juntadas com o passar do tempo.

5. Informar qual é a quantidade de metros cúbicos cobrados com base nesse número de economias;

RESPOSTA – Considerando apenas 1 (uma) economia conforme consta hoje a média dos últimos 18 meses fica em torno de 192,7m³, apresentando uma redução significativa, conforme tabela apresentada no quesito 6.

6. Informar, se houvesse hidrômetros individuais para cada unidade consumidora, quantos metros cúbicos seriam cobrados para elas;

RESPOSTA – Levando em consideração o consumo total mês a mês dividido, conforme sugerido anteriormente, por 11 economias, chegamos a um consumo médio por economia, baseado no consumo dos últimos 18 meses, em torno de 17,52m³, conforme histórico de cálculo apresentado abaixo.

	jan/17	fev/17	mar/17	abr/17	mai/17	jun/17	
Consumo Total (m3)	195	196	238	199	185	176	
Consumo por unidade (m3)	17,73	17,82	21,64	18,09	16,82	16,00	
	jul/17	ago/17	set/17	out/17	nov/17	dez/17	
Consumo Total (m3)	155	218	206	206	163	169	
Consumo por unidade (m3)	14,09	19,82	18,73	18,73	14,82	15,36	
	jan/18	fev/18	mar/18	abr/18	mai/18	jun/18	MÉDIA
Consumo Total (m3)	181	271	176	223	144	168	192,7
Consumo por unidade (m3)	16,45	24,64	16,00	20,27	13,09	15,27	17,52

7. Esclarecer se a CEDAE efetua a regular medição do hidrômetro;

RESPOSTA – Sim, a CEDAE efetua de forma regular a medição do hidrômetro, conforme relatado pela própria síndica do Condomínio do Edifício Esplanada, medição esta sempre acompanhada por um funcionário do condomínio.

8. Esclarecer se a cobrança realizada se dá de acordo com a quantidade de metros cúbicos registrada no aparelho medidor e/ou número de unidades consumidoras (economias) existentes;



RESPOSTA – Sim, a cobrança se dá de acordo com a quantidade de metros cúbicos aferida no medidor de número E08C002189 do condomínio em questão.

9. Esclarecer se o aparelho medidor instalado no imóvel está em perfeito estado;

RESPOSTA – Durante a vistoria foi constatado que o aparelho de número E08C002189 está em perfeito estado e devidamente instalado e funcionando, conforme registros fotográficos abaixo.



10. Esclarecer se a CEDAE vem aplicando a tarifa progressiva nas contas mensais;

RESPOSTA – Sim, a CEDAE vem aplicando a tarifa progressiva nas contas mensais do Condomínio do Edifício Esplanada, considerando o condomínio como uma única economia dividindo os valores entre as faixas e aplicando as devidas tarifas.

11. Apresentar os demais esclarecimentos que entender necessário.

RESPOSTA – Nada mais a esclarecer.

(Fim dos Quesitos da Ré)



CONCLUSÃO:

Encerrados os trabalhos, conforme os fatos relatados e transcritos, por intermédio das diligências e, ainda, após as duas vistorias realizadas no Edifício Esplanada e análise de toda documentação acostada aos autos, respondemos os quesitos das partes em relação a lide, utilizando-se dos pontos levantados nos mesmos.

As partes foram acionadas através dos seus advogados, tiveram ciência do início dos trabalhos assim como participaram das vistorias realizadas em duas datas distintas. No ato da primeira visita, dia 13 de junho, foi solicitada a parte autora, assim como, a síndica do condomínio, a Sra Maria das Graças uma cópia da planta baixa dos andares, documento este que não foi localizado por parte da administradora do condomínio.

A grande questão elucidativa advinda de nosso trabalho pericial, ao nosso ver, foi o número de economias que demonstramos ser de 11 (onze) economias. Com base nesse número, os cálculos foram efetuados e conforme os ANEXOS 02 à 06 (respectivamente ano de 2014 à 2018), restou evidenciado que o AUTOR pagou através de depósito judicial R\$ 322.392,20 (trezentos e vinte e dois mil, trezentos e noventa e dois reais, vinte centavos). Porém, o valor devido tomando-se por base o número de economias correto, ou seja, onze economias, monta R\$ 416.873,10 (quatrocentos dezesseis mil oitocentos e setenta e três reais e dez centavos) explicitado no ANEXO 07. Em ambos os casos, valor devido conforme perícia e valor depositado em juízo, não procedemos a nenhuma atualização monetária.

Esperamos ter explorado e trazido aos autos às informações técnicas necessárias, para convicção das partes e ao MM. Juízo, e assim colocamo-nos à vossa inteira disposição para outros esclarecimentos julgados pertinentes.

Nada mais havendo a considerar, damos por encerrado o presente Laudo, constituído de 22 (vinte e duas) folhas de um só lado, contando com a Capa e com 07 anexos, elaborado pelo perito judicial contábil Maurício Rocha Neves que subscreve e assina.

MAURÍCIO ROCHA NEVES
Perito Contábil Judicial



ANEXO 01: ESTRUTURA TARIFÁRIA VIGENTE



ESTRUTURA TARIFÁRIA DE VIGENTE				
PROCESSO E-07/100.284/2017 D.O. de 27/10/2017 DELIBERAÇÃO AGENERSA Nº 3248/17 e 3249/17 5,255% INCIDÊNCIA 26/11/2017				
TARIFA 2 E 3 - ÁREA A				
CATEGORIA	FAIXA	MULTIPLICADOR	TARIFA	VALOR
DOMICILIAR	0-15	1,00	3,866412	57,99
	16-30	2,20	8,506107	185,58
	31-45	3,00	11,599237	359,56
	46-60	6,00	23,198475	707,53
	>-60	8,00	30,931300	1.016,84
COMERCIAL	0-20	3,40	13,145802	262,90
	21-30	5,99	23,159811	494,49
	>-30	6,40	24,745040	989,39
INDUSTRIAL	0-20	5,20	20,105345	402,10
	21-30	5,46	21,110612	613,20
	>-30	6,39	24,706376	1.107,32
PÚBLICA	0-15	1,32	5,103664	76,54
	>-15	2,92	11,289924	584,54
CONSIDERAÇÕES				
NOTA: Os valores das contas se referem aos limites superiores das faixas sendo, nas faixas em aberto (MAIOR), equivalentes aos seguintes consumos:				
RESIDENCIAL:	70M ³ /MÊS			
COMERCIAL:	50M ³ /MÊS			
INDUSTRIAL:	50M ³ /MÊS			
PÚBLICA:	60M ³ /MÊS			
TARIFA 2 E 3 - ÁREA B				
CATEGORIA	FAIXA	MULTIPLICADOR	TARIFA	VALOR
DOMICILIAR	0-15	1,00	3,391583	50,86
	16-30	2,20	7,461482	162,77
	31-45	3,00	10,174749	315,38
	46-60	6,00	20,349499	620,61
	>-60	8,00	27,132665	891,93
COMERCIAL	0-20	3,40	11,531382	230,62
	21-30	5,99	20,315583	433,77
	>-30	6,40	21,706132	867,89
INDUSTRIAL	0-20	4,70	15,940440	318,80
	21-30	4,70	15,940440	478,20
	31-130	5,40	18,314549	2.309,60
	>-130	5,70	19,332024	2.502,92
PÚBLICA	0-15	1,32	4,476890	67,14
	>-15	2,92	9,903422	512,77
CONSIDERAÇÕES				
NOTA: Os valores das contas se referem aos limites superiores das faixas sendo, nas faixas em aberto (MAIOR), equivalentes aos seguintes consumos:				
RESIDENCIAL:	70M ³ /MÊS			
COMERCIAL:	50M ³ /MÊS			
INDUSTRIAL:	140M ³ /MÊS			
PÚBLICA:	60M ³ /MÊS			





ANEXO 02: ANO DE 2014 (MARÇO-DEZEMBRO)

Faixa de Consumo	Tarifa até 06/2015
00 - 20	8,957
21 - 30	15,780
> 31	16,860

Categoria	Numero de Economias	TOTAL de 2014 R\$ 115.669,67	
Comercial	11		
jan/14			
Volume Total (m3)	Consumo por Faixas	Valor por Economia	Total por Faixa
	R\$	R\$	R\$
Vol. p/ Economia (m3)	0	-	-
	R\$	-	-
	Água	R\$	-
	Esgoto	R\$	-
	Rec. Hídrico	R\$	-
	Rec. Hídrico	R\$	-
	Tax de Regulação	R\$	-
		R\$	-
Volume Total (m3)	Consumo por Faixas	Valor por Economia	Total por Faixa
	R\$	R\$	R\$
Vol. p/ Economia (m3)	0,0	-	-
	R\$	-	-
	Água	R\$	-
	Esgoto	R\$	-
	Rec. Hídrico	R\$	-
	Rec. Hídrico	R\$	-
	Tax de Regulação	R\$	-
		R\$	-
Volume Total (m3)	Consumo por Faixas	Valor por Economia	Total por Faixa
	R\$	R\$	R\$
Vol. p/ Economia (m3)	20	179,14	1.970,54
	R\$	120,50	1.325,52
	R\$	-	-
	Água	R\$	3.296,06
	Esgoto	R\$	3.296,06
	Rec. Hídrico	R\$	47,46
		R\$	6.639,58
Volume Total (m3)	Consumo por Faixas	Valor por Economia	Total por Faixa
	R\$	R\$	R\$
Vol. p/ Economia (m3)	352	179,14	1.970,54
	R\$	157,80	1.735,80
	R\$	33,72	370,92
	Água	R\$	4.077,26
	Esgoto	R\$	4.077,26
	Rec. Hídrico	R\$	58,71
		R\$	8.213,23
Volume Total (m3)	Consumo por Faixas	Valor por Economia	Total por Faixa
	R\$	R\$	R\$
Vol. p/ Economia (m3)	333	179,14	1.970,54
	R\$	162,10	1.783,14
	Água	R\$	3.753,68
	Esgoto	R\$	3.753,68
	Rec. Hídrico	R\$	54,05
	Tax de Regulação	R\$	7.561,41
Volume Total (m3)	Consumo por Faixas	Valor por Economia	Total por Faixa
	R\$	R\$	R\$
Vol. p/ Economia (m3)	384	179,14	1.970,54
	R\$	157,80	1.735,80
	R\$	82,77	910,44
	Água	R\$	4.616,78
	Esgoto	R\$	4.616,78
	Rec. Hídrico	R\$	66,48
		R\$	9.300,04

Volume Total (m3)	Consumo por Faixas	Valor por Economia	Total por Faixa
	R\$	R\$	R\$
Vol. p/ Economia (m3)	34,4	179,14	1.970,54
	R\$	157,80	1.735,80
	R\$	73,57	809,28
	Água	R\$	4.515,62
	Esgoto	R\$	4.515,62
	Rec. Hídrico	R\$	65,02
		R\$	9.096,26
Volume Total (m3)	Consumo por Faixas	Valor por Economia	Total por Faixa
	R\$	R\$	R\$
Vol. p/ Economia (m3)	586	179,14	1.970,54
	R\$	157,80	1.735,80
	R\$	392,38	4.316,16
	Água	R\$	8.022,50
	Esgoto	R\$	8.022,50
	Rec. Hídrico	R\$	115,52
		R\$	16.160,52
Volume Total (m3)	Consumo por Faixas	Valor por Economia	Total por Faixa
	R\$	R\$	R\$
Vol. p/ Economia (m3)	639	179,14	1.970,54
	R\$	157,80	1.735,80
	R\$	473,61	5.209,74
	Água	R\$	8.916,08
	Esgoto	R\$	8.916,08
	Rec. Hídrico	R\$	128,39
		R\$	17.960,55
Volume Total (m3)	Consumo por Faixas	Valor por Economia	Total por Faixa
	R\$	R\$	R\$
Vol. p/ Economia (m3)	507	179,14	1.970,54
	R\$	157,80	1.735,80
	R\$	271,29	2.984,22
	Água	R\$	6.690,56
	Esgoto	R\$	6.690,56
	Rec. Hídrico	R\$	96,34
		R\$	13.477,46
Volume Total (m3)	Consumo por Faixas	Valor por Economia	Total por Faixa
	R\$	R\$	R\$
Vol. p/ Economia (m3)	504	179,14	1.970,54
	R\$	157,80	1.735,80
	R\$	266,69	2.933,64
	Água	R\$	6.639,98
	Esgoto	R\$	6.639,98
	Rec. Hídrico	R\$	95,62
		R\$	13.375,58
Volume Total (m3)	Consumo por Faixas	Valor por Economia	Total por Faixa
	R\$	R\$	R\$
Vol. p/ Economia (m3)	519	179,14	1.970,54
	R\$	157,80	1.735,80
	R\$	289,69	3.186,54
	Água	R\$	6.892,88
	Esgoto	R\$	6.892,88
	Rec. Hídrico	R\$	99,26
		R\$	13.885,02



ANEXO 03: ANO DE 2015

Faixa de Consumo	Tarifa até 06/2015	Tarifa até 08/2015	Tarifa até 10/2016
00 - 20	8,957	9,360	10,294
21 - 30	15,780	16,490	18,136
> 31	16,860	17,619	19,377

TOTAL de 2015 R\$ 151.169,21

Volume Total (m3)	Consumo por Faixas	Valor por Economia	Total por Faixa	TOTAL
476	20	R\$ 179,14	R\$ 1.970,54	
Vol. p/ Economia (m3)	10	R\$ 157,80	R\$ 1.735,80	
43,3	13,3	R\$ 223,78	R\$ 2.461,56	
		Água	R\$ 6.167,90	
		Esgoto	R\$ 6.167,90	
		Rec. Hídrico	R\$ 88,82	
			R\$ 14.258,61	
fev/15				
Volume Total (m3)	Consumo por Faixas	Valor por Economia	Total por Faixa	TOTAL
470	20	R\$ 179,14	R\$ 1.970,54	
Vol. p/ Economia (m3)	10	R\$ 157,80	R\$ 1.735,80	
42,7	12,7	R\$ 214,58	R\$ 2.360,40	
		Água	R\$ 6.066,74	
		Esgoto	R\$ 6.066,74	
		Rec. Hídrico	R\$ 87,36	
			R\$ 12.220,84	
mar/15				
Volume Total (m3)	Consumo por Faixas	Valor por Economia	Total por Faixa	TOTAL
433	20	R\$ 179,14	R\$ 1.970,54	
Vol. p/ Economia (m3)	10	R\$ 157,80	R\$ 1.735,80	
39,4	9,4	R\$ 157,87	R\$ 1.736,58	
		Água	R\$ 5.442,92	
		Esgoto	R\$ 5.442,92	
		Rec. Hídrico	R\$ 78,38	
			R\$ 10.964,22	
abr/15				
Volume Total (m3)	Consumo por Faixas	Valor por Economia	Total por Faixa	TOTAL
344	20	R\$ 179,14	R\$ 1.970,54	
Vol. p/ Economia (m3)	10	R\$ 157,80	R\$ 1.735,80	
31,3	1,3	R\$ 21,46	R\$ 236,04	
		Água	R\$ 3.942,38	
		Esgoto	R\$ 3.942,38	
		Rec. Hídrico	R\$ 63,87	
			R\$ 7.948,63	
mai/15				
Volume Total (m3)	Consumo por Faixas	Valor por Economia	Total por Faixa	TOTAL
393	20	R\$ 179,14	R\$ 1.970,54	
Vol. p/ Economia (m3)	10	R\$ 157,80	R\$ 1.735,80	
35,7	5,7	R\$ 96,56	R\$ 1.062,18	
		Água	R\$ 4.768,52	
		Esgoto	R\$ 4.768,52	
		Rec. Hídrico	R\$ 77,25	
			R\$ 9.614,29	

Volume Total (m3)	Consumo por Faixas	Valor por Economia	Total por Faixa	TOTAL
476	20	R\$ 187,20	R\$ 2.059,20	
Vol. p/ Economia (m3)	10	R\$ 164,90	R\$ 1.813,90	
43,3	13,3	R\$ 233,85	R\$ 2.572,37	
		Água	R\$ 6.445,47	
		Esgoto	R\$ 6.445,47	
		Rec. Hídrico	R\$ 104,42	
			R\$ 12.995,36	

jun/15

Volume Total (m3)	Consumo por Faixas	Valor por Economia	Total por Faixa	TOTAL
539	20	R\$ 187,20	R\$ 2.059,20	
Vol. p/ Economia (m3)	10	R\$ 164,90	R\$ 1.813,90	
49,0	19,0	R\$ 334,76	R\$ 3.682,37	
		Água	R\$ 7.555,47	
		Esgoto	R\$ 7.555,47	
		Rec. Hídrico	R\$ 122,40	
			R\$ 15.233,34	
ago/15				
Volume Total (m3)	Consumo por Faixas	Valor por Economia	Total por Faixa	TOTAL
854	20	R\$ 205,88	R\$ 2.264,68	
Vol. p/ Economia (m3)	10	R\$ 181,36	R\$ 1.994,96	
77,6	47,6	R\$ 923,05	R\$ 10.153,55	
		Água	R\$ 14.413,19	
		Esgoto	R\$ 14.413,19	
		Rec. Hídrico	R\$ 233,49	
		Tax de Regulação	R\$ 144,13	
			R\$ 29.204,00	
out/15				
Volume Total (m3)	Consumo por Faixas	Valor por Economia	Total por Faixa	TOTAL
534	20	R\$ 205,88	R\$ 2.264,68	
Vol. p/ Economia (m3)	10	R\$ 181,36	R\$ 1.994,96	
48,5	18,5	R\$ 359,36	R\$ 3.952,91	
		Água	R\$ 8.212,55	
		Esgoto	R\$ 8.212,55	
		Rec. Hídrico	R\$ 133,04	
		Tax de Regulação	R\$ 82,13	
			R\$ 16.640,26	
nov/15				
Volume Total (m3)	Consumo por Faixas	Valor por Economia	Total por Faixa	TOTAL
224	20,4	R\$ 209,62	R\$ 2.305,86	
Vol. p/ Economia (m3)		R\$ -	R\$ -	
20,4		R\$ -	R\$ -	
		Água	R\$ 2.305,86	
		Esgoto	R\$ 2.305,86	
		Rec. Hídrico	R\$ 37,35	
		Tax de Regulação	R\$ 23,06	
			R\$ 4.672,13	
dez/15				
Volume Total (m3)	Consumo por Faixas	Valor por Economia	Total por Faixa	TOTAL
231	20	R\$ 205,88	R\$ 2.264,68	
Vol. p/ Economia (m3)	1,0	R\$ 18,14	R\$ 199,50	
21,0		R\$ -	R\$ -	
		Água	R\$ 2.464,18	
		Esgoto	R\$ 2.464,18	
		Rec. Hídrico	R\$ 39,92	
		Tax de Regulação	R\$ 24,64	
			R\$ 4.992,91	



ANEXO 04: ANO DE 2016

Faixa de Consumo	Tarifa até 10/2016	Tarifa até 01/2017
00 - 20	10,294	11,253
21 - 30	18,136	19,826
> 31	19,377	21,183

Categoria	Numero de Economias	TOTAL de 2016 R\$ 65.700,91			
Comercial	11				
jan/16					
Volume Total (m3)	Consumo por Faixas	Valor por Economia	Total por Faixa	TOTAL	
217,6	19,8	R\$ 203,63	R\$ 2.239,97		
Vol. p/ Economia (m3)	0	R\$ -	R\$ -		
19,8		R\$ -	R\$ -		
	Água	R\$ 2.239,97			
	Esgoto	R\$ 2.239,97			
	Rec. Hídrico	R\$ 22,85			
	Tax de Regulação	R\$ 22,40		R\$ 4.525,20	
fev/16					
Volume Total (m3)	Consumo por Faixas	Valor por Economia	Total por Faixa	TOTAL	
228	20,7	R\$ 213,37	R\$ 2.347,03		
Vol. p/ Economia (m3)	0	R\$ -	R\$ -		
20,7		R\$ -	R\$ -		
	Água	R\$ 2.347,03			
	Esgoto	R\$ 2.347,03			
	Rec. Hídrico	R\$ 23,94			
	Tax de Regulação	R\$ 23,47		R\$ 4.741,47	
mar/16					
Volume Total (m3)	Consumo por Faixas	Valor por Economia	Total por Faixa	TOTAL	
227,8	20,7	R\$ 213,18	R\$ 2.344,97		
Vol. p/ Economia (m3)	0	R\$ -	R\$ -		
20,7		R\$ -	R\$ -		
	Água	R\$ 2.344,97			
	Esgoto	R\$ 2.344,97			
	Rec. Hídrico	R\$ 23,92			
	Tax de Regulação	R\$ 23,45		R\$ 4.737,31	
abr/16					
Volume Total (m3)	Consumo por Faixas	Valor por Economia	Total por Faixa	TOTAL	
239	20	R\$ 205,88	R\$ 2.264,68		
Vol. p/ Economia (m3)	1,7	R\$ 31,33	R\$ 344,58		
21,7		R\$ -	R\$ -		
	Água	R\$ 2.609,26			
	Esgoto	R\$ 2.609,26			
	Rec. Hídrico	R\$ 26,61			
	Tax de Regulação	R\$ 26,09		R\$ 5.271,24	
mai/16					
Volume Total (m3)	Consumo por Faixas	Valor por Economia	Total por Faixa	TOTAL	
220	20,0	R\$ 205,88	R\$ 2.264,68		
Vol. p/ Economia (m3)		R\$ -	R\$ -		
20,0		R\$ -	R\$ -		
	Água	R\$ 2.264,68			
	Esgoto	R\$ 2.264,68			
	Rec. Hídrico	R\$ 23,10			
	Tax de Regulação	R\$ 22,65		R\$ 4.575,11	
jun/16					
Volume Total (m3)	Consumo por Faixas	Valor por Economia	Total por Faixa	TOTAL	
270	20	R\$ 205,88	R\$ 2.264,68		
Vol. p/ Economia (m3)	4,5	R\$ 82,44	R\$ 906,80		
24,5		R\$ -	R\$ -		
	Água	R\$ 3.171,48			
	Esgoto	R\$ 3.171,48			
	Rec. Hídrico	R\$ 32,35			
	Tax de Regulação	R\$ 31,71		R\$ 6.407,02	

jul/16					
Volume Total (m3)	Consumo por Faixas	Valor por Economia	Total por Faixa	TOTAL	
199	18,1	R\$ 186,23	R\$ 2.048,51		
Vol. p/ Economia (m3)	0	R\$ -	R\$ -		
18,1		R\$ -	R\$ -		
	Água	R\$ 2.048,51			
	Esgoto	R\$ 2.048,51			
	Rec. Hídrico	R\$ 12,29			
	Tax de Regulação	R\$ 20,49		R\$ 4.129,79	
ago/16					
Volume Total (m3)	Consumo por Faixas	Valor por Economia	Total por Faixa	TOTAL	
227	20,6	R\$ 212,43	R\$ 2.336,74		
Vol. p/ Economia (m3)	0	R\$ -	R\$ -		
20,6		R\$ -	R\$ -		
	Água	R\$ 2.336,74			
	Esgoto	R\$ 2.336,74			
	Rec. Hídrico	R\$ 14,02			
	Tax de Regulação	R\$ 23,37		R\$ 4.710,86	
set/16					
Volume Total (m3)	Consumo por Faixas	Valor por Economia	Total por Faixa	TOTAL	
246	20	R\$ 205,88	R\$ 2.264,68		
Vol. p/ Economia (m3)	2,4	R\$ 42,87	R\$ 471,54		
22,4		R\$ -	R\$ -		
	Água	R\$ 2.736,22			
	Esgoto	R\$ 2.736,22			
	Rec. Hídrico	R\$ 16,42			
	Tax de Regulação	R\$ 27,36		R\$ 5.516,21	
out/16					
Volume Total (m3)	Consumo por Faixas	Valor por Economia	Total por Faixa	TOTAL	
295	20	R\$ 205,88	R\$ 2.264,68		
Vol. p/ Economia (m3)	6,8	R\$ 123,65	R\$ 1.360,20		
26,8		R\$ -	R\$ -		
	Água	R\$ 3.624,88			
	Esgoto	R\$ 3.624,88			
	Rec. Hídrico	R\$ 21,75			
	Tax de Regulação	R\$ 36,25		R\$ 7.307,76	
nov/16					
Volume Total (m3)	Consumo por Faixas	Valor por Economia	Total por Faixa	TOTAL	
257	20	R\$ 225,06	R\$ 2.475,66		
Vol. p/ Economia (m3)	3,4	R\$ 66,69	R\$ 733,56		
23,4		R\$ -	R\$ -		
	Água	R\$ 3.209,22			
	Esgoto	R\$ 3.209,22			
	Rec. Hídrico	R\$ 19,26			
	Tax de Regulação	R\$ 32,09		R\$ 6.469,79	
dez/16					
Volume Total (m3)	Consumo por Faixas	Valor por Economia	Total por Faixa	TOTAL	
278	20	R\$ 225,06	R\$ 2.475,66		
Vol. p/ Economia (m3)	5,3	R\$ 104,54	R\$ 1.149,91		
25,3		R\$ -	R\$ -		
	Água	R\$ 3.625,57			
	Esgoto	R\$ 3.625,57			
	Rec. Hídrico	R\$ 21,75			
	Tax de Regulação	R\$ 36,26		R\$ 7.309,15	



ANEXO 05: ANO DE 2017

Faixa de Consumo	Tarifa até 01/2017	Tarifa até 08/2017	Tarifa até 012/2017
00 - 20	11,253	12,055	12,489
21 - 30	19,826	21,239	22,003
> 31	21,183	22,693	23,509

Categoria	Número de Economias	TOTAL de 2017 R\$ 56.824,45			
Comercial	11				
Volume Total (m3)	Consumo por Faixas	Valor por Economia	Total por Faixa	TOTAL	
195	17,7	R\$ 199,49	R\$ 2.194,34		
Vol. p/ Economia (m3)	R\$ -	R\$ -	R\$ -		
17,7	R\$ -	R\$ -	R\$ -		
	Água	R\$	2.194,34		
	Esgoto	R\$	2.194,34		
	Rec. Hídrico	R\$	13,17		
	Tax de Regulação	R\$	21,94	R\$ 4.423,78	
		fev/17			
Volume Total (m3)	Consumo por Faixas	Valor por Economia	Total por Faixa	TOTAL	
196	17,8	R\$ 214,80	R\$ 2.362,78		
Vol. p/ Economia (m3)	R\$ -	R\$ -	R\$ -		
17,8	R\$ -	R\$ -	R\$ -		
	Água	R\$	2.362,78		
	Esgoto	R\$	2.362,78		
	Rec. Hídrico	R\$	14,18		
	Tax de Regulação	R\$	23,63	R\$ 4.763,36	
		mar/17			
Volume Total (m3)	Consumo por Faixas	Valor por Economia	Total por Faixa	TOTAL	
238	20	R\$ 241,10	R\$ 2.652,10		
Vol. p/ Economia (m3)	R\$ 1,6	R\$ 34,75	R\$ 382,30		
21,6	R\$ -	R\$ -	R\$ -		
	Água	R\$	3.034,40		
	Esgoto	R\$	3.034,40		
	Rec. Hídrico	R\$	18,21		
	Tax de Regulação	R\$	30,34	R\$ 6.117,35	
		abr/17			
Volume Total (m3)	Consumo por Faixas	Valor por Economia	Total por Faixa	TOTAL	
199	18,1	R\$ 218,09	R\$ 2.398,95		
Vol. p/ Economia (m3)	R\$ -	R\$ -	R\$ -		
18,1	R\$ -	R\$ -	R\$ -		
	Água	R\$	2.398,95		
	Esgoto	R\$	2.398,95		
	Rec. Hídrico	R\$	14,39		
	Tax de Regulação	R\$	23,99	R\$ 4.836,27	
		mai/17			
Volume Total (m3)	Consumo por Faixas	Valor por Economia	Total por Faixa	TOTAL	
185	16,8	R\$ 202,74	R\$ 2.230,18		
Vol. p/ Economia (m3)	R\$ -	R\$ -	R\$ -		
16,8	R\$ -	R\$ -	R\$ -		
	Água	R\$	2.230,18		
	Esgoto	R\$	2.230,18		
	Rec. Hídrico	R\$	13,38		
	Tax de Regulação	R\$	22,30	R\$ 4.496,03	
		jun/17			
Volume Total (m3)	Consumo por Faixas	Valor por Economia	Total por Faixa	TOTAL	
176	16,0	R\$ 192,88	R\$ 2.121,68		
Vol. p/ Economia (m3)	R\$ -	R\$ -	R\$ -		
16,0	R\$ -	R\$ -	R\$ -		
	Água	R\$	2.121,68		
	Esgoto	R\$	2.121,68		
	Rec. Hídrico	R\$	12,73		
	Tax de Regulação	R\$	21,22	R\$ 4.277,31	

Volume Total (m3)	Consumo por Faixas	Valor por Economia	Total por Faixa	TOTAL	
155	14,1	R\$ 169,87	R\$ 1.868,53		
Vol. p/ Economia (m3)	R\$ -	R\$ -	R\$ -		
14,1	R\$ -	R\$ -	R\$ -		
	Água	R\$	1.868,53		
	Esgoto	R\$	1.868,53		
	Rec. Hídrico	R\$	26,53		
	Tax de Regulação	R\$	18,69	R\$ 3.782,27	
		ago/17			
Volume Total (m3)	Consumo por Faixas	Valor por Economia	Total por Faixa	TOTAL	
218	19,8	R\$ 238,91	R\$ 2.627,99		
Vol. p/ Economia (m3)	R\$ -	R\$ -	R\$ -		
19,8	R\$ -	R\$ -	R\$ -		
	Água	R\$	2.627,99		
	Esgoto	R\$	2.627,99		
	Rec. Hídrico	R\$	37,32		
	Tax de Regulação	R\$	26,28	R\$ 5.319,58	
		set/17			
Volume Total (m3)	Consumo por Faixas	Valor por Economia	Total por Faixa	TOTAL	
206	18,7	R\$ 233,88	R\$ 2.572,73		
Vol. p/ Economia (m3)	R\$ -	R\$ -	R\$ -		
18,7	R\$ -	R\$ -	R\$ -		
	Água	R\$	2.572,73		
	Esgoto	R\$	2.572,73		
	Rec. Hídrico	R\$	36,53		
	Tax de Regulação	R\$	25,73	R\$ 5.207,73	
		out/17			
Volume Total (m3)	Consumo por Faixas	Valor por Economia	Total por Faixa	TOTAL	
206	18,7	R\$ 233,88	R\$ 2.572,73		
Vol. p/ Economia (m3)	R\$ -	R\$ -	R\$ -		
18,7	R\$ -	R\$ -	R\$ -		
	Água	R\$	2.572,73		
	Esgoto	R\$	2.572,73		
	Rec. Hídrico	R\$	36,53		
	Tax de Regulação	R\$	25,73	R\$ 5.207,73	
		nov/17			
Volume Total (m3)	Consumo por Faixas	Valor por Economia	Total por Faixa	TOTAL	
163	14,8	R\$ 185,06	R\$ 2.035,71		
Vol. p/ Economia (m3)	R\$ -	R\$ -	R\$ -		
14,8	R\$ -	R\$ -	R\$ -		
	Água	R\$	2.035,71		
	Esgoto	R\$	2.035,71		
	Rec. Hídrico	R\$	28,91		
	Tax de Regulação	R\$	20,36	R\$ 4.120,68	
		dez/17			
Volume Total (m3)	Consumo por Faixas	Valor por Economia	Total por Faixa	TOTAL	
169	15,4	R\$ 191,88	R\$ 2.110,64		
Vol. p/ Economia (m3)	R\$ -	R\$ -	R\$ -		
15,4	R\$ -	R\$ -	R\$ -		
	Água	R\$	2.110,64		
	Esgoto	R\$	2.110,64		
	Rec. Hídrico	R\$	29,97		
	Tax de Regulação	R\$	21,11	R\$ 4.272,36	



ANEXO 06: ANO DE 2018 (JANEIRO – MAIO)

Faixa de Consumo	Tarifa Vigente
00 - 20	13,146
21 - 30	23,159
> 31	24,745

TOTAL de 2018 R\$ 27.508,86

Categoria	Número de Economias	TOTAL																																																																																																																																																																																																																																																																																																						
Comercial	11																																																																																																																																																																																																																																																																																																							
<table border="1"> <thead> <tr> <th>Volume Total (m³)</th> <th>Consumo por Faixas</th> <th>Valor por Economia</th> <th>Total por Faixa</th> <th>TOTAL</th> </tr> </thead> <tbody> <tr> <td>181</td> <td>R\$ 16,5</td> <td>R\$ 216,30</td> <td>R\$ 2.379,25</td> <td></td> </tr> <tr> <td>Vol. p/ Economia (m³)</td> <td>R\$ -</td> <td>R\$ -</td> <td>R\$ -</td> <td></td> </tr> <tr> <td>16,5</td> <td>R\$ -</td> <td>R\$ -</td> <td>R\$ -</td> <td></td> </tr> <tr> <td></td> <td>Água</td> <td>R\$ 2.379,25</td> <td></td> <td></td> </tr> <tr> <td></td> <td>Esgoto</td> <td>R\$ 2.379,25</td> <td></td> <td></td> </tr> <tr> <td></td> <td>Rec. Hidrico</td> <td>R\$ 33,79</td> <td></td> <td></td> </tr> <tr> <td></td> <td>Tax de Regulação</td> <td>R\$ 23,79</td> <td></td> <td></td> </tr> <tr> <td></td> <td></td> <td></td> <td></td> <td>R\$ 4.816,07</td> </tr> <tr> <td colspan="5">fev/18</td> </tr> <tr> <td>Volume Total (m³)</td> <td>Consumo por Faixas</td> <td>Valor por Economia</td> <td>Total por Faixa</td> <td>TOTAL</td> </tr> <tr> <td>271</td> <td>R\$ 20</td> <td>R\$ 262,90</td> <td>R\$ 2.891,90</td> <td></td> </tr> <tr> <td>Vol. p/ Economia (m³)</td> <td>R\$ 4,6</td> <td>R\$ 107,37</td> <td>R\$ 1.181,11</td> <td></td> </tr> <tr> <td>24,6</td> <td>R\$ -</td> <td>R\$ -</td> <td>R\$ -</td> <td></td> </tr> <tr> <td></td> <td>Água</td> <td>R\$ 4.073,01</td> <td></td> <td></td> </tr> <tr> <td></td> <td>Esgoto</td> <td>R\$ 4.073,01</td> <td></td> <td></td> </tr> <tr> <td></td> <td>Rec. Hidrico</td> <td>R\$ 57,84</td> <td></td> <td></td> </tr> <tr> <td></td> <td>Tax de Regulação</td> <td>R\$ 40,73</td> <td></td> <td></td> </tr> <tr> <td></td> <td></td> <td></td> <td></td> <td>R\$ 8.244,58</td> </tr> <tr> <td colspan="5">mar/18</td> </tr> <tr> <td>Volume Total (m³)</td> <td>Consumo por Faixas</td> <td>Valor por Economia</td> <td>Total por Faixa</td> <td>TOTAL</td> </tr> <tr> <td>176</td> <td>R\$ 16,0</td> <td>R\$ 210,32</td> <td>R\$ 2.313,52</td> <td></td> </tr> <tr> <td>Vol. p/ Economia (m³)</td> <td>R\$ -</td> <td>R\$ -</td> <td>R\$ -</td> <td></td> </tr> <tr> <td>16,0</td> <td>R\$ -</td> <td>R\$ -</td> <td>R\$ -</td> <td></td> </tr> <tr> <td></td> <td>Água</td> <td>R\$ 2.313,52</td> <td></td> <td></td> </tr> <tr> <td></td> <td>Esgoto</td> <td>R\$ 2.313,52</td> <td></td> <td></td> </tr> <tr> <td></td> <td>Rec. Hidrico</td> <td>R\$ 32,85</td> <td></td> <td></td> </tr> <tr> <td></td> <td>Tax de Regulação</td> <td>R\$ 23,14</td> <td></td> <td></td> </tr> <tr> <td></td> <td></td> <td></td> <td></td> <td>R\$ 4.683,03</td> </tr> <tr> <td colspan="5">abr/18</td> </tr> <tr> <td>Volume Total (m³)</td> <td>Consumo por Faixas</td> <td>Valor por Economia</td> <td>Total por Faixa</td> <td>TOTAL</td> </tr> <tr> <td>223</td> <td>R\$ 20,3</td> <td>R\$ 266,49</td> <td>R\$ 2.931,34</td> <td></td> </tr> <tr> <td>Vol. p/ Economia (m³)</td> <td>R\$ -</td> <td>R\$ -</td> <td>R\$ -</td> <td></td> </tr> <tr> <td>20,3</td> <td>R\$ -</td> <td>R\$ -</td> <td>R\$ -</td> <td></td> </tr> <tr> <td></td> <td>Água</td> <td>R\$ 2.931,34</td> <td></td> <td></td> </tr> <tr> <td></td> <td>Esgoto</td> <td>R\$ 2.931,34</td> <td></td> <td></td> </tr> <tr> <td></td> <td>Rec. Hidrico</td> <td>R\$ 41,62</td> <td></td> <td></td> </tr> <tr> <td></td> <td>Tax de Regulação</td> <td>R\$ 29,31</td> <td></td> <td></td> </tr> <tr> <td></td> <td></td> <td></td> <td></td> <td>R\$ 5.933,61</td> </tr> <tr> <td colspan="5">mai/18</td> </tr> <tr> <td>Volume Total (m³)</td> <td>Consumo por Faixas</td> <td>Valor por Economia</td> <td>Total por Faixa</td> <td>TOTAL</td> </tr> <tr> <td>144</td> <td>R\$ 13,1</td> <td>R\$ 172,08</td> <td>R\$ 1.892,88</td> <td></td> </tr> <tr> <td>Vol. p/ Economia (m³)</td> <td>R\$ -</td> <td>R\$ -</td> <td>R\$ -</td> <td></td> </tr> <tr> <td>13,1</td> <td>R\$ -</td> <td>R\$ -</td> <td>R\$ -</td> <td></td> </tr> <tr> <td></td> <td>Água</td> <td>R\$ 1.892,88</td> <td></td> <td></td> </tr> <tr> <td></td> <td>Esgoto</td> <td>R\$ 1.892,88</td> <td></td> <td></td> </tr> <tr> <td></td> <td>Rec. Hidrico</td> <td>R\$ 26,88</td> <td></td> <td></td> </tr> <tr> <td></td> <td>Tax de Regulação</td> <td>R\$ 18,93</td> <td></td> <td></td> </tr> <tr> <td></td> <td></td> <td></td> <td></td> <td>R\$ 3.831,57</td> </tr> <tr> <td colspan="5">jun/18</td> </tr> <tr> <td>Volume Total (m³)</td> <td>Consumo por Faixas</td> <td>Valor por Economia</td> <td>Total por Faixa</td> <td>TOTAL</td> </tr> <tr> <td>0,0</td> <td>R\$ 0,0</td> <td>R\$ -</td> <td>R\$ -</td> <td></td> </tr> <tr> <td>Vol. p/ Economia (m³)</td> <td>R\$ -</td> <td>R\$ -</td> <td>R\$ -</td> <td></td> </tr> <tr> <td>0,0</td> <td>R\$ -</td> <td>R\$ -</td> <td>R\$ -</td> <td></td> </tr> <tr> <td></td> <td>Água</td> <td>R\$ -</td> <td></td> <td></td> </tr> <tr> <td></td> <td>Esgoto</td> <td>R\$ -</td> <td></td> <td></td> </tr> <tr> <td></td> <td>Rec. Hidrico</td> <td>R\$ -</td> <td></td> <td></td> </tr> <tr> <td></td> <td>Tax de Regulação</td> <td>R\$ -</td> <td></td> <td></td> </tr> <tr> <td></td> <td></td> <td></td> <td></td> <td>R\$ -</td> </tr> </tbody> </table>		Volume Total (m³)	Consumo por Faixas	Valor por Economia	Total por Faixa	TOTAL	181	R\$ 16,5	R\$ 216,30	R\$ 2.379,25		Vol. p/ Economia (m³)	R\$ -	R\$ -	R\$ -		16,5	R\$ -	R\$ -	R\$ -			Água	R\$ 2.379,25				Esgoto	R\$ 2.379,25				Rec. Hidrico	R\$ 33,79				Tax de Regulação	R\$ 23,79							R\$ 4.816,07	fev/18					Volume Total (m³)	Consumo por Faixas	Valor por Economia	Total por Faixa	TOTAL	271	R\$ 20	R\$ 262,90	R\$ 2.891,90		Vol. p/ Economia (m³)	R\$ 4,6	R\$ 107,37	R\$ 1.181,11		24,6	R\$ -	R\$ -	R\$ -			Água	R\$ 4.073,01				Esgoto	R\$ 4.073,01				Rec. Hidrico	R\$ 57,84				Tax de Regulação	R\$ 40,73							R\$ 8.244,58	mar/18					Volume Total (m³)	Consumo por Faixas	Valor por Economia	Total por Faixa	TOTAL	176	R\$ 16,0	R\$ 210,32	R\$ 2.313,52		Vol. p/ Economia (m³)	R\$ -	R\$ -	R\$ -		16,0	R\$ -	R\$ -	R\$ -			Água	R\$ 2.313,52				Esgoto	R\$ 2.313,52				Rec. Hidrico	R\$ 32,85				Tax de Regulação	R\$ 23,14							R\$ 4.683,03	abr/18					Volume Total (m³)	Consumo por Faixas	Valor por Economia	Total por Faixa	TOTAL	223	R\$ 20,3	R\$ 266,49	R\$ 2.931,34		Vol. p/ Economia (m³)	R\$ -	R\$ -	R\$ -		20,3	R\$ -	R\$ -	R\$ -			Água	R\$ 2.931,34				Esgoto	R\$ 2.931,34				Rec. Hidrico	R\$ 41,62				Tax de Regulação	R\$ 29,31							R\$ 5.933,61	mai/18					Volume Total (m³)	Consumo por Faixas	Valor por Economia	Total por Faixa	TOTAL	144	R\$ 13,1	R\$ 172,08	R\$ 1.892,88		Vol. p/ Economia (m³)	R\$ -	R\$ -	R\$ -		13,1	R\$ -	R\$ -	R\$ -			Água	R\$ 1.892,88				Esgoto	R\$ 1.892,88				Rec. Hidrico	R\$ 26,88				Tax de Regulação	R\$ 18,93							R\$ 3.831,57	jun/18					Volume Total (m³)	Consumo por Faixas	Valor por Economia	Total por Faixa	TOTAL	0,0	R\$ 0,0	R\$ -	R\$ -		Vol. p/ Economia (m³)	R\$ -	R\$ -	R\$ -		0,0	R\$ -	R\$ -	R\$ -			Água	R\$ -				Esgoto	R\$ -				Rec. Hidrico	R\$ -				Tax de Regulação	R\$ -							R\$ -
Volume Total (m³)	Consumo por Faixas	Valor por Economia	Total por Faixa	TOTAL																																																																																																																																																																																																																																																																																																				
181	R\$ 16,5	R\$ 216,30	R\$ 2.379,25																																																																																																																																																																																																																																																																																																					
Vol. p/ Economia (m³)	R\$ -	R\$ -	R\$ -																																																																																																																																																																																																																																																																																																					
16,5	R\$ -	R\$ -	R\$ -																																																																																																																																																																																																																																																																																																					
	Água	R\$ 2.379,25																																																																																																																																																																																																																																																																																																						
	Esgoto	R\$ 2.379,25																																																																																																																																																																																																																																																																																																						
	Rec. Hidrico	R\$ 33,79																																																																																																																																																																																																																																																																																																						
	Tax de Regulação	R\$ 23,79																																																																																																																																																																																																																																																																																																						
				R\$ 4.816,07																																																																																																																																																																																																																																																																																																				
fev/18																																																																																																																																																																																																																																																																																																								
Volume Total (m³)	Consumo por Faixas	Valor por Economia	Total por Faixa	TOTAL																																																																																																																																																																																																																																																																																																				
271	R\$ 20	R\$ 262,90	R\$ 2.891,90																																																																																																																																																																																																																																																																																																					
Vol. p/ Economia (m³)	R\$ 4,6	R\$ 107,37	R\$ 1.181,11																																																																																																																																																																																																																																																																																																					
24,6	R\$ -	R\$ -	R\$ -																																																																																																																																																																																																																																																																																																					
	Água	R\$ 4.073,01																																																																																																																																																																																																																																																																																																						
	Esgoto	R\$ 4.073,01																																																																																																																																																																																																																																																																																																						
	Rec. Hidrico	R\$ 57,84																																																																																																																																																																																																																																																																																																						
	Tax de Regulação	R\$ 40,73																																																																																																																																																																																																																																																																																																						
				R\$ 8.244,58																																																																																																																																																																																																																																																																																																				
mar/18																																																																																																																																																																																																																																																																																																								
Volume Total (m³)	Consumo por Faixas	Valor por Economia	Total por Faixa	TOTAL																																																																																																																																																																																																																																																																																																				
176	R\$ 16,0	R\$ 210,32	R\$ 2.313,52																																																																																																																																																																																																																																																																																																					
Vol. p/ Economia (m³)	R\$ -	R\$ -	R\$ -																																																																																																																																																																																																																																																																																																					
16,0	R\$ -	R\$ -	R\$ -																																																																																																																																																																																																																																																																																																					
	Água	R\$ 2.313,52																																																																																																																																																																																																																																																																																																						
	Esgoto	R\$ 2.313,52																																																																																																																																																																																																																																																																																																						
	Rec. Hidrico	R\$ 32,85																																																																																																																																																																																																																																																																																																						
	Tax de Regulação	R\$ 23,14																																																																																																																																																																																																																																																																																																						
				R\$ 4.683,03																																																																																																																																																																																																																																																																																																				
abr/18																																																																																																																																																																																																																																																																																																								
Volume Total (m³)	Consumo por Faixas	Valor por Economia	Total por Faixa	TOTAL																																																																																																																																																																																																																																																																																																				
223	R\$ 20,3	R\$ 266,49	R\$ 2.931,34																																																																																																																																																																																																																																																																																																					
Vol. p/ Economia (m³)	R\$ -	R\$ -	R\$ -																																																																																																																																																																																																																																																																																																					
20,3	R\$ -	R\$ -	R\$ -																																																																																																																																																																																																																																																																																																					
	Água	R\$ 2.931,34																																																																																																																																																																																																																																																																																																						
	Esgoto	R\$ 2.931,34																																																																																																																																																																																																																																																																																																						
	Rec. Hidrico	R\$ 41,62																																																																																																																																																																																																																																																																																																						
	Tax de Regulação	R\$ 29,31																																																																																																																																																																																																																																																																																																						
				R\$ 5.933,61																																																																																																																																																																																																																																																																																																				
mai/18																																																																																																																																																																																																																																																																																																								
Volume Total (m³)	Consumo por Faixas	Valor por Economia	Total por Faixa	TOTAL																																																																																																																																																																																																																																																																																																				
144	R\$ 13,1	R\$ 172,08	R\$ 1.892,88																																																																																																																																																																																																																																																																																																					
Vol. p/ Economia (m³)	R\$ -	R\$ -	R\$ -																																																																																																																																																																																																																																																																																																					
13,1	R\$ -	R\$ -	R\$ -																																																																																																																																																																																																																																																																																																					
	Água	R\$ 1.892,88																																																																																																																																																																																																																																																																																																						
	Esgoto	R\$ 1.892,88																																																																																																																																																																																																																																																																																																						
	Rec. Hidrico	R\$ 26,88																																																																																																																																																																																																																																																																																																						
	Tax de Regulação	R\$ 18,93																																																																																																																																																																																																																																																																																																						
				R\$ 3.831,57																																																																																																																																																																																																																																																																																																				
jun/18																																																																																																																																																																																																																																																																																																								
Volume Total (m³)	Consumo por Faixas	Valor por Economia	Total por Faixa	TOTAL																																																																																																																																																																																																																																																																																																				
0,0	R\$ 0,0	R\$ -	R\$ -																																																																																																																																																																																																																																																																																																					
Vol. p/ Economia (m³)	R\$ -	R\$ -	R\$ -																																																																																																																																																																																																																																																																																																					
0,0	R\$ -	R\$ -	R\$ -																																																																																																																																																																																																																																																																																																					
	Água	R\$ -																																																																																																																																																																																																																																																																																																						
	Esgoto	R\$ -																																																																																																																																																																																																																																																																																																						
	Rec. Hidrico	R\$ -																																																																																																																																																																																																																																																																																																						
	Tax de Regulação	R\$ -																																																																																																																																																																																																																																																																																																						
				R\$ -																																																																																																																																																																																																																																																																																																				

Volume Total (m³)	Consumo por Faixas	Valor por Economia	Total por Faixa	TOTAL
0,0	R\$ 0,0	R\$ -	R\$ -	
Vol. p/ Economia (m³)	R\$ -	R\$ -	R\$ -	
0,0	R\$ -	R\$ -	R\$ -	
	Água	R\$ -		
	Esgoto	R\$ -		
	Rec. Hidrico	R\$ -		
	Tax de Regulação	R\$ -		
				R\$ -
ago/18				
Volume Total (m³)	Consumo por Faixas	Valor por Economia	Total por Faixa	TOTAL
0,0	R\$ -	R\$ -	R\$ -	
Vol. p/ Economia (m³)	R\$ -	R\$ -	R\$ -	
0,0	R\$ -	R\$ -	R\$ -	
	Água	R\$ -		
	Esgoto	R\$ -		
	Rec. Hidrico	R\$ -		
	Tax de Regulação	R\$ -		
				R\$ -
set/18				
Volume Total (m³)	Consumo por Faixas	Valor por Economia	Total por Faixa	TOTAL
0,0	R\$ -	R\$ -	R\$ -	
Vol. p/ Economia (m³)	R\$ -	R\$ -	R\$ -	
0,0	R\$ -	R\$ -	R\$ -	
	Água	R\$ -		
	Esgoto	R\$ -		
	Rec. Hidrico	R\$ -		
	Tax de Regulação	R\$ -		
				R\$ -
out/18				
Volume Total (m³)	Consumo por Faixas	Valor por Economia	Total por Faixa	TOTAL
0,0	R\$ -	R\$ -	R\$ -	
Vol. p/ Economia (m³)	R\$ -	R\$ -	R\$ -	
0,0	R\$ -	R\$ -	R\$ -	
	Água	R\$ -		
	Esgoto	R\$ -		
	Rec. Hidrico	R\$ -		
	Tax de Regulação	R\$ -		
				R\$ -
nov/18				
Volume Total (m³)	Consumo por Faixas	Valor por Economia	Total por Faixa	TOTAL
0,0	R\$ -	R\$ -	R\$ -	
Vol. p/ Economia (m³)	R\$ -	R\$ -	R\$ -	
0,0	R\$ -	R\$ -	R\$ -	
	Água	R\$ -		
	Esgoto	R\$ -		
	Rec. Hidrico	R\$ -		
	Tax de Regulação	R\$ -		
				R\$ -
dez/18				
Volume Total (m³)	Consumo por Faixas	Valor por Economia	Total por Faixa	TOTAL
0,0	R\$ -	R\$ -	R\$ -	
Vol. p/ Economia (m³)	R\$ -	R\$ -	R\$ -	
0,0	R\$ -	R\$ -	R\$ -	
	Água	R\$ -		
	Esgoto	R\$ -		
	Rec. Hidrico	R\$ -		
	Tax de Regulação	R\$ -		
				R\$ -



ANEXO 07: RESUMO EXECUTIVO

PERÍODO	VALOR COBRADO PELA CEDAE	VALOR CONFORME PERÍCIA	VALOR DEPOSITADO EM JUÍZO	VALOR À PAGAR
jan/14				R\$ -
fev/14				R\$ -
mar/14	R\$ 9.364,24	R\$ 6.639,58	R\$ 5.137,85	R\$ 1.501,73
abr/14	R\$ 10.848,47	R\$ 8.213,23	R\$ 5.949,09	R\$ 2.264,14
mai/14	R\$ 10.297,95	R\$ 7.561,41	R\$ 5.627,97	R\$ 1.933,44
jun/14	R\$ 11.856,79	R\$ 9.300,04	R\$ 6.489,91	R\$ 2.810,13
jul/14	R\$ 11.729,64	R\$ 9.096,26	R\$ 6.388,51	R\$ 2.707,75
ago/14	R\$ 18.304,30	R\$ 16.160,52	R\$ 9.903,88	R\$ 6.256,64
set/14	R\$ 21.320,04	R\$ 17.960,55	R\$ 11.529,46	R\$ 6.431,09
out/14	R\$ 16.902,56	R\$ 13.477,46	R\$ 9.147,79	R\$ 4.329,67
nov/14	R\$ 16.800,68	R\$ 13.375,58	R\$ 9.093,67	R\$ 4.281,91
dez/14	R\$ 17.252,51	R\$ 13.885,02	R\$ 9.364,30	R\$ 4.520,72
jan/15	R\$ 17.671,90	R\$ 14.258,61	R\$ 9.562,78	R\$ 4.695,83
fev/15	R\$ 15.795,77	R\$ 12.424,62	R\$ 8.588,45	R\$ 3.836,17
mar/15	R\$ 15.614,05	R\$ 12.220,84	R\$ 8.480,20	R\$ 3.740,64
abr/15	R\$ 14.402,18	R\$ 10.964,22	R\$ 7.812,61	R\$ 3.151,61
mai/15	R\$ 11.342,73	R\$ 7.948,63	R\$ 6.212,33	R\$ 1.736,30
jun/15	R\$ 13.008,40	R\$ 9.614,29	R\$ 7.097,22	R\$ 2.517,07
jul/15	R\$ 16.565,66	R\$ 12.995,36	R\$ 8.982,89	R\$ 4.012,47
ago/15	R\$ 18.780,39	R\$ 15.233,34	R\$ 10.171,80	R\$ 5.061,54
set/15	R\$ 33.149,84	R\$ 29.204,00	R\$ 19.401,43	R\$ 9.802,57
out/15	R\$ 20.572,49	R\$ 16.640,26	R\$ 11.078,01	R\$ 5.562,25
nov/15	R\$ 9.044,59	R\$ 4.672,13	R\$ 4.672,12	R\$ 0,01
dez/15	R\$ 9.479,20	R\$ 4.992,91	R\$ 4.818,07	R\$ 174,84
jan/16	R\$ 8.136,43	R\$ 4.525,20	R\$ 4.150,64	R\$ 374,56
fev/16	R\$ 8.874,17	R\$ 4.741,47	R\$ 4.275,78	R\$ 465,69
mar/16	R\$ 8.474,86	R\$ 4.737,31	R\$ 4.588,65	R\$ 148,66
abr/16	R\$ 8.991,72	R\$ 5.271,24	R\$ 4.984,95	R\$ 286,29
mai/16	R\$ 8.234,29	R\$ 4.575,11	R\$ 4.588,65	-R\$ 13,54
jun/16	R\$ 10.191,76	R\$ 6.407,02	R\$ 5.631,52	R\$ 775,50
jul/16	R\$ 7.396,03	R\$ 4.129,79	R\$ 4.150,65	-R\$ 20,86
ago/16	R\$ 8.489,81	R\$ 4.710,86	R\$ 4.734,66	-R\$ 23,80
set/16	R\$ 9.206,48	R\$ 5.516,21	R\$ 5.130,93	R\$ 385,28
out/16	R\$ 11.120,61	R\$ 7.307,76	R\$ 6.152,96	R\$ 1.154,80
nov/16	R\$ 10.562,24	R\$ 6.469,79	R\$ 5.859,75	R\$ 610,04
dez/16	R\$ 11.401,42	R\$ 7.309,15	R\$ 6.338,56	R\$ 970,59

PERÍODO	VALOR COBRADO PELA CEDAE	VALOR CONFORME PERÍCIA	VALOR DEPOSITADO EM JUÍZO	VALOR À PAGAR
jan/17	R\$ 7.929,36	R\$ 4.423,78	R\$ 4.446,12	-R\$ 22,34
fev/17	R\$ 8.524,45	R\$ 4.763,36	R\$ 4.763,37	-R\$ 0,01
mar/17	R\$ 10.445,89	R\$ 6.117,35	R\$ 5.784,08	R\$ 333,27
abr/17	R\$ 8.599,96	R\$ 4.836,27	R\$ 4.836,28	-R\$ 0,01
mai/17	R\$ 8.037,09	R\$ 4.496,03	R\$ 4.496,04	-R\$ 0,01
jun/17	R\$ 7.547,73	R\$ 4.277,31	R\$ 4.277,31	-R\$ 0,00
jul/17	R\$ 6.691,73	R\$ 3.782,27	R\$ 3.766,96	R\$ 15,31
ago/17	R\$ 9.569,68	R\$ 5.319,58	R\$ 5.319,05	R\$ 0,53
set/17	R\$ 9.359,30	R\$ 5.207,73	R\$ 5.207,72	R\$ 0,01
out/17	R\$ 9.359,30	R\$ 5.207,73	R\$ 5.207,72	R\$ 0,01
nov/17	R\$ 7.296,52	R\$ 4.120,68	R\$ 4.120,69	-R\$ 0,01
dez/17	R\$ 7.517,87	R\$ 4.272,36	R\$ 4.272,36	-R\$ 0,00
jan/18	R\$ 8.564,33	R\$ 4.816,07	R\$ 4.816,08	-R\$ 0,01
fev/18	R\$ 13.037,17	R\$ 8.244,58	R\$ 532,16	R\$ 7.712,42
mar/18	R\$ 8.348,68	R\$ 4.683,03	R\$ 4.683,03	-R\$ 0,00
abr/18	R\$ 10.652,68	R\$ 5.933,61	R\$ 5.933,62	-R\$ 0,01
mai/18	R\$ 6.728,44	R\$ 3.831,57	R\$ 3.831,57	-R\$ 0,00
jun/18				R\$ -
jul/18				R\$ -
ago/18				R\$ -
set/18				R\$ -
out/18				R\$ -
nov/18				R\$ -
dez/18				R\$ -
TOTAL	R\$ 599.394,38	R\$ 416.873,10	R\$ 322.392,20	R\$ 94.480,90