



GRUPO BREITHAUPT

RECUPERAÇÃO JUDICIAL

PROCESSO Nº
5009853-93.2020.8.24.0036

25º Relatório Mensal de Atividades.

Competência: outubro/2022

Apresentado em janeiro/2023



medeiros²
costa beber
administração judicial





ÍNDICE

1. INTRODUÇÃO
 1. Cronograma processual
 2. Aspectos jurídicos
2. RESUMO DAS ATIVIDADES
 1. Resultados
 2. Quadro de colaboradores
 3. Fluxo de caixa
 4. Endividamento concursal
 5. Endividamento extraconcursal
 6. Acompanhamento do Administrador Judicial
3. DESCRIÇÃO DAS EMPRESAS
 1. Estrutura societária
 2. Filiais
 3. Fotos
4. DADOS ECONÔMICO-FINANCEIROS
 1. Balanço Patrimonial
 2. Demonstrativo de Resultado
 3. Demonstração do Fluxo de Caixa
 4. Dívida com aluguéis
5. DÍVIDA TRIBUTÁRIA
6. PLANO DE RECUPERAÇÃO JUDICIAL
 1. Meios de recuperação
 2. Proposta de pagamento
 3. Prestação de contas

1. INTRODUÇÃO

O presente relatório reúne, de forma sintética, as informações operacionais, financeiras, econômicas e processuais da recuperação judicial do Grupo Sagres.

Os dados foram coletados e analisados pela Medeiros & Medeiros Administração Judicial, na qualidade de administradora judicial das empresas recuperandas.

As informações são extraídas dos autos da recuperação judicial, principalmente no que tange às informações processuais, contábeis e financeiras, das visitas técnicas ocorridas na sede da empresa e de reuniões com os procuradores e representantes das recuperandas.

O Relatório Mensal de Atividades reflete a análise técnica contábil, limitada às informações disponibilizadas, não exaustivas, sobre a situação das empresas.

As recuperandas vêm cumprindo suas obrigações processuais, com a apresentação das contas demonstrativas mensais (art. 52, IV, da LREF). O prazo para envio das informações contábeis é o dia 25 do

mês subsequente. Esta Administração Judicial recebeu as informações de outubro com atraso, em 07/12/2022. Os questionamentos realizados no dia 14/12/2022, foram respondidos em 21/12/2022.

Informações acerca das suas atividades são prestadas à Administração Judicial e aos credores, quando solicitadas.

Todos os documentos que serviram de base para a elaboração do presente relatório estão disponíveis para consulta no site www.administradorjudicial.adv.br. Informações adicionais podem ser obtidas diretamente com a Medeiros & Medeiros Administração Judicial.

1. INTRODUÇÃO – CRONOGRAMA PROCESSUAL

Data	Evento	Lei 11.101/05	Data	Evento	Lei 11.101/05
03/08/2020	Ajuizamento do Pedido de Recuperação		09/12/2020	Fim do prazo para apresentar impugnações ao Juízo (10 dias após publicação do 2º Edital)	art. 8º
05/08/2020	Deferimento do Processamento da Recuperação.	art. 52, inciso I, II, III, IV e V e § 1º	30/03/2021	Publicação do Edital de convocação para votação do PRJ - AGC (15 dias de antecedência da realização da AGC)	art. 56, §1º
18/08/2020	Publicação do deferimento no D.O.		04/05/2021	1ª Convocação da Assembleia Geral de Credores	Art. 36, inciso I
04/09/2020	Publicação do 1º Edital pelo devedor.	art. 52, § 1º	18/05/2021	2ª Convocação da Assembleia Geral de Credores	Art. 36, inciso I
28/09/2020	Fim do prazo para apresentar habilitações e divergências ao AJ (15 dias da publicação do 1º Edital)	art. 7º, § 1º	11/05/2022	Homologação do PRJ	
19/10/2020	Apresentação do Plano de Recuperação ao Juízo (60 dias após publicação do deferimento da recuperação)	art. 53	11/05/2024	Fim do prazo de recuperação judicial (se cumpridas todas as obrigações previstas no PRJ que se vencerem em até 2 anos após a concessão de recuperação judicial)	art. 61
25/11/2020	Publicação de aviso sobre o recebimento do PRJ no D.O.	art. 53, § Único			
08/02/2021	Fim do prazo para apresentar objeções ao PRJ	art. 53, § Único e art. 55, § Único			
25/11/2020	Publicação do Edital pelo AJ - 2º Edital	art. 7º, § 2º			

Nota: Quadro elaborado pela Administradora Judicial com base nos processos previstos na Lei 11.101/05 e as datas de suas ocorrências conforme o trâmite processual.

Eventos ocorridos
 Data estimada

costa beber



1. INTRODUÇÃO – ACOMPANHAMENTO PROCESSUAL

SITUAÇÃO ATUAL DO PROCESSO

Atualmente, o Grupo encontra-se em fase de cumprimento do plano de Recuperação Judicial.

PRINCIPAIS EVENTOS DO PROCESSO

- Em 05.10.2020, a fim de não tumultuar o processo de Recuperação Judicial, o juízo determinou a abertura de dois incidentes, sendo um para que a Recuperanda apresente as contas demonstrativas mensais (5013073-02.2020.8.24.0036) e outro para que sejam anexadas procurações e documentos que acompanham, de credores e terceiros interessados (5013042-79.2020.8.24.0036).
- Em 19.10.2020 as Recuperandas apresentaram o Plano de Recuperação Judicial (evento 289).
- O edital do art. 7, §2º e aviso do art. 53§único foi publicado em 25/11/2020.
- Em 30/03/2021 foi publicado o edital de convocação dos credores para a assembleia geral, na modalidade virtual, a ser realizada no dia 04/05/2021, às 10:00, em primeira convocação e, em segunda convocação, no dia 18/05/2021, às 10:00.
- A assembleia geral de credores, em primeira convocação, realizada em 04/05/2021, não restou instalada em razão da ausência de quórum.
- Em 18/05/2021, instalada em segunda convocação, sobreveio a aprovação do Plano de Recuperação Judicial, com modificações realizadas em Ata, no ato da assembleia, pela maioria dos credores presentes.
- Em 18/02/2022 as Recuperandas passaram a ser representadas pelos novos advogados constituídos: dr. Thierry Phillipe Souto Costa (OAB/PR 50.668) e Michele Tatiane Souto Costa (OAB/PR 36.583).
- No evento 633 a Administração Judicial noticiou que em análise aos demonstrativos contábeis e ao detalhamento em apartado disponibilizado pelas devedoras, foi constatado que a Breithaupt vem realizando adiantamentos a Bruno Breithaupt Filho, na conta de adiantamento a fornecedores, o que vem sendo objeto de ressalvas nos relatórios mensais de atividades apresentados. Ainda, na oportunidade, foi ressaltado que além das empresas que formam o litisconsórcio nesta Recuperação Judicial, a família Breithaupt possui outras empresas, que não estão relacionadas ao processo, mas que mantém movimentação financeira entre elas. Submetido ao juízo, este entendeu por determinar a intimação das recuperandas para prestarem esclarecimentos, inclusive indicando todos os valores que foram repassados ao sócio Bruno Breithaupt Filho, sob pena de sua destituição do cargo de administrador da empresa. Documentos e esclarecimentos foram prestados pelas recuperandas no evento 674.
- Em 11/05/2022 foi homologado o plano e concedida a Recuperação Judicial às devedoras. Na oportunidade, também restou autorizada a oneração do imóvel matriculado no 1º Registro de Imóveis da Comarca de Joinville sob n. 80.825, para fins de obtenção de linha de crédito no valor de R\$ 320.000,00, bem como a renovação de crédito já existente e autorizada anteriormente pelo Juízo sobre o imóvel matriculado sob n. 20.080 (atual matrícula 99.402), junto à empresa FATURE EMPRESA SIMPLES DE CRÉDITO EIRELI, como garantia de operação de crédito para fins de obtenção de capital de giro.
- No evento 903 as Recuperandas postularam a venda do imóvel de matrícula 56.439, por meio de modalidade pública com envio de propostas fechadas, conforme previsto na Cláusula 4.1. do Plano de Recuperação Judicial.
- Com vistas ao juízo, este determinou prévia intimação do credor fiduciário DAYCOVAL para que informasse a posição atualizada da dívida, bem como para que as Recuperandas apresentem Laudo de Avaliação atualizado.
- O Banco Daycoval manifestou concordância com a alienação do bem, desde que o valor auferido seja primeiramente destinado à quitar seu crédito, e acostou posição atualizada da dívida, no valor total de R\$ 4.361.089,31 (ev. 982).
- Em 28/09/2022 foi proferida decisão autorizando a venda do imóvel 56.439, por meio de processo competitivo de alienação por propostas fechadas. O leilão foi realizado em 08/11/2022, oportunidade na qual restou arrematado pelo valor de R\$ 8.500.100,00, com entrada de 50% e o saldo em 60 parcelas mensais. Contudo, submetido ao juízo, este entendeu por não homologar a proposta por “entender que a entrada no mínimo deve quitar o crédito fiduciário. O número excessivo de parcelas do saldo da arrematação, em total desacordo com o plano de recuperação aprovado em AGC e homologado judicialmente, depende de aprovação dos credores.” Diante disto, determinou a intimação da Administração Judicial para alinhar junto ao leiloeiro a possibilidade de melhora na proposta.
- No evento 1191 o leiloeiro noticiou que o arrematante se comprometeu a proceder a entrada no valor de R\$ 4.361.100,00, contudo, em relação ao parcelamento, não há possibilidade de diminuição no número de parcelas.
- No Ev. 995, a Recuperanda postulou a venda do veículo placas MIK9151. Sobre o pleito, restou determinada a expedição de mandado de avaliação do veículo, a anteceder eventual deliberação.

1. INTRODUÇÃO – ACOMPANHAMENTO PROCESSUAL

RECURSOS INTERPOSTOS

- **Agravo de Instrumento nº 5031701-50.2020.8.24.0000:** interposto por FAUHY INVESTIMENTOS LTDA, com pedido de efeito suspensivo, em face da decisão que deferiu o processamento da Recuperação Judicial das empresas, postulando, em síntese, o indeferimento do processamento em decorrência de suposta ausência dos requisitos para a consolidação substancial ou, alternativamente, a distribuição em separado para cada uma das empresas. Recebido pela colenda Câmara, restou indeferido efeito suspensivo. **Aguarda julgamento.**
- **Agravo de Instrumento nº 5039298-70.2020.8.24.0000,** interposto pelo BANCO SANTANDER em face da decisão que determinou que a Instituição efetuasse a devolução das quantias amortizadas nas contas correntes da recuperanda, bem como se abstinhasse de realizar novas constrições. Recurso foi recebido no efeito suspensivo, para que os valores permaneçam depositados em juízo. **Aguarda julgamento.**
- **Agravo de Instrumento nº 5026528-74.2022.8.24.0000,** interposto pela UNIÃO em face da decisão que dispensou a apresentação de certidões negativas fiscais para fins de homologação do Plano e concessão da Recuperação Judicial. Recebido pela colenda câmara, foi indeferida a tutela de urgência, decisão da qual a Agravante interpôs Agravo Interno. Submetido à julgamento em 01/09/2022, sobreveio decisão negando provimento ao Agravo de Instrumento e não conhecendo do Agravo Interno. Da decisão foram opostos Embargos de Declaração, pendentes de julgamento.
- **Agravo de Instrumento nº 5029525-98.2020.8.24.0000:** interposto pelas Recuperandas visando a minoração do percentual arbitrado a título de honorários à Administração Judicial. Apresentadas contrarrazões, o recurso aguarda julgamento. Em razão da homologação do acordo firmado entre as partes, o recurso foi julgado prejudicado. **Certificado trânsito em julgado em 29/04/2021.**
- **Agravo de Instrumento nº 5040754-55.2020.8.24.0000,** interposto pelo BANCO BRADESCO em face da decisão que determinou que a Instituição efetuasse a devolução das quantias amortizadas nas contas correntes da recuperanda, bem como se abstinhasse de realizar novas constrições, fixando astreintes pelo descumprimento. Indeferido efeito suspensivo. Submetido à julgamento, sobreveio em 25/02/2021 acórdão negando provimento ao Recurso. **Certificado trânsito em julgado em 01/04/2021.**
- **Agravo de Instrumento nº 5015492-69.2021.8.24.0000,** interposto pelo BANCO SANTANDER em face da decisão que determinou que a Instituição se abstenha de efetuar descontos ou retenções de valores nas contas bancárias das recuperandas, decorrentes da liquidação de eventuais débitos das empresas e sujeitos à recuperação judicial, notadamente quanto aos contratos CCB n. 3963130008760, CCB n. 00333963300000016420 e CCB n. 333963290000002370. Recebido pela colenda câmara, foi deferido efeito suspensivo para determinar o sobrestamento dos efeitos da decisão agravada. De tal decisão a Recuperanda opôs Embargos de declaração, os quais foram submetidos para decisão ao relator. Submetido a julgamento, sobreveio decisão conhecendo o recurso de agravo de instrumento e dando-lhe provimento, bem como julgando prejudicado os embargos de declaração. **Certificado trânsito em julgado em 08/04/2022.**



GRUPO BREITHAUPT

O Grupo Breithaupt atua no comércio varejista de materiais de construção em geral, ferramentas elétricas e eletrodomésticos.

Resultados

Receita Líquida

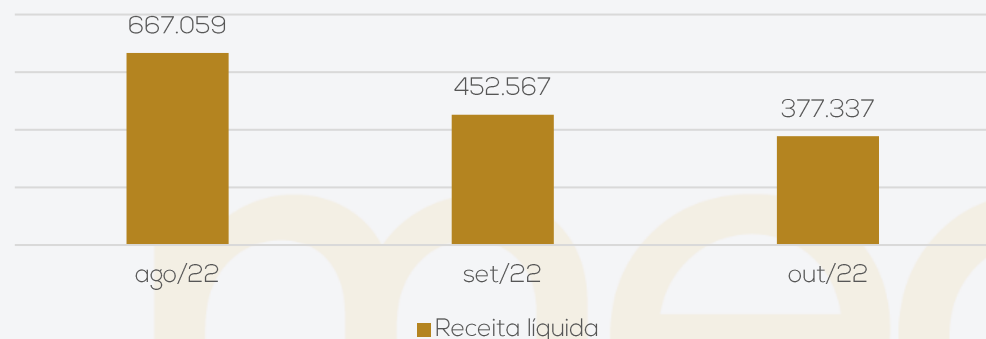

Resultado

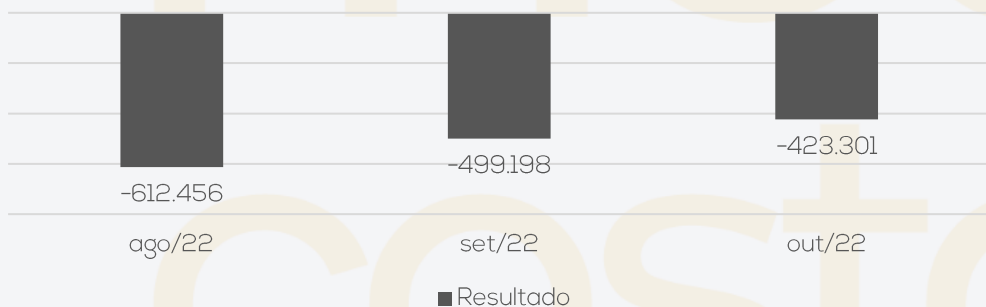

Em comparação ao mês anterior, outubro apresentou decréscimo de 17% em sua receita líquida. De acordo com a Recuperanda, estão encontrando dificuldades de alavancar seu faturamento pela falta de capital de giro para compra de estoque. Embora o período tenha apresentado retração da receita, os custos e despesas se elevaram, resultando em prejuízo de R\$ 423,3 mil em outubro. Em 2022 a Breithaupt acumula prejuízos de R\$ 7 milhões.

Quadro de colaboradores

Número de funcionários

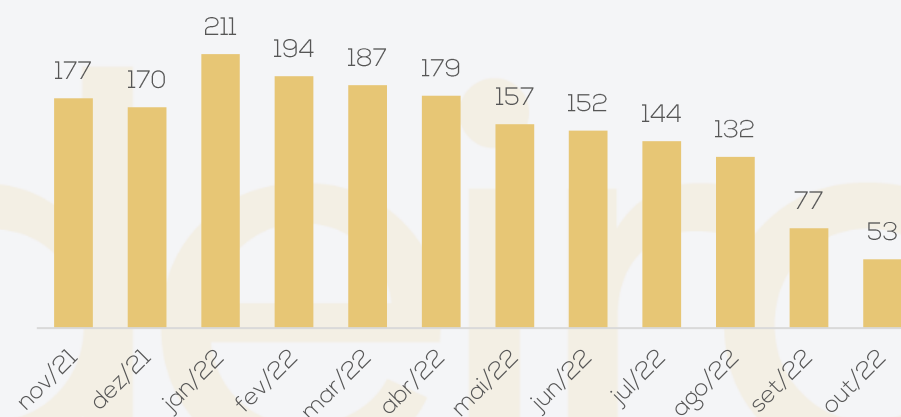

Em outubro/2022, houve o fechamento de 2 filiais e por consequência demissões, justificando a queda acentuada de número de funcionários. Desta forma, o quadro de colaboradores ao final no período, era de 53 funcionários. Quando questionada, a Breithaupt informou que os salários estão sendo pagos com atraso, mas dentro do mês, no entanto, a remuneração do presidente continua acumulando atrasos. Quanto as rescisões, foram registradas no montante de R\$ 151,2 mil, porém não foram pagas dentro da competência outubro. Os encargos que incidem sobre a folha de pagamento seguem inadimplentes. As verbas rescisórias estão sendo negociadas individualmente, para parcelamento.

Fluxo de caixa

Prejuízo do Exercício	- 423.301,82
CAIXA LÍQUIDO PROVENIENTE DAS ATIVIDADES OPERACIONAIS	53.906,01
CAIXA LÍQUIDO PROVENIENTE DAS ATIVIDADES DE INVESTIMENTO	-
CAIXA LÍQUIDO PROVENIENTE DAS ATIVIDADES DE FINANCIAMENTO	43.947,27
AUMENTO (REDUÇÃO) DE CAIXA E EQUIVALENTES DE CAIXA	97.853,28
SALDO DE CAIXA + EQUIVALENTE - INÍCIO PERÍODO	190.918,50
SALDO DE CAIXA + EQUIVALENTE - FIM DO PERÍODO	288.771,78

O Grupo Breithaupt financia suas operações, principalmente, com inadimplência de fornecedores, obrigações tributárias e trabalhistas, além da utilização dos limites das contas correntes e empréstimos extraconcursais, especialmente com o Banco Daycoval (R\$ 3,7 milhões), Banco Santander (R\$ 1,8 milhão) e Banco Cejascred (R\$ 1,1 milhão).

Ao final de outubro/2022, a Recuperanda mantinha R\$ 288,7 mil em suas disponibilidades.



GRUPO BREITHAUPT

Endividamento Concursal

O endividamento concursal apresentado pelas Recuperandas é de **R\$ 36.812.587,48**.

Natureza	Quantidade de credores	% quantidade de credores	Valor total	% Valor total
Trabalhista	60	14,85%	1.146.697,00	3,11%
Quirografário	232	57,43%	34.212.710,17	92,94%
Microempresa	112	27,72%	1.453.180,31	3,95%
Total	404	100%	36.812.587,48	100%

Principais credores:

CLASSE	CREDOR	VALOR
III	Proderc	4.460.753,62
III	Bridgestone Firestone do Brasil Ltda	3.167.939,94
III	Breithaupt Construções S.A	3.056.288,09
III	Cooperativa de Crédito de Livre Admissão de Associados	2.519.392,74
	TOTAL	13.204.374,39

Endividamento Extraconcursal

Em outubro/2022, o passivo extraconcursal era de **R\$ 27.452.091,46**, sendo as principais obrigações destacadas abaixo:



Acompanhamento do Administrador Judicial

Em 31/10/2022 a Administração judicial e os representantes das empresas se reuniram de forma virtual pela plataforma Zoom.

Conforme relatado pelas recuperandas, no segundo semestre de 2022 estão encontrando muitas dificuldades operacionais devido à escassez de recursos até para aquisição de estoques. Informam ainda que estão aguardando a venda do imóvel, cujo leilão ocorrerá em 08 de novembro de 2022, salientando que cerca de 50% do valor arrematado será repassado para o banco Daycoval, que detém o imóvel como garantia, o restante dos recursos será utilizado para aquisição de estoques.

Devido a falta de recursos, ainda não efetuaram nenhum pagamento aos credores de classe I que tem prazo de 12 meses da homologação do plano, mas estão avaliando possibilidades para pagar até o prazo final.

Os representantes das empresas informam que a geração de caixa está sendo em boa parte por empréstimos e desconto de títulos. Sobre a inadimplência dos clientes, atualmente está girando em torno de 2%.

As recuperandas relatam que devido a dificuldades financeiras, alguns locadores não estão negociando os aluguéis e determinadas lojas estão sendo fechadas e seus ativos vendidos para gerar caixa, esse movimento está sendo feito para enxugar a operação e focar nas operações que dão melhores resultados.

Referente às dívidas tributárias, informam que o assunto está sendo conduzido por consultoria especializada, que estuda parcelar tributos em atraso e pagar parte das dívidas com créditos tributários provenientes de ação ganha.

Quanto aos pagamentos efetuados ao Sr. Bruno Breithaupt, relatam se tratar de pagamentos de pro labore anteriores a outubro de 2021, que haviam sido registrados e não foram pagos a época.

3. DESCRIÇÃO DAS EMPRESAS

ESTRUTURA SOCIETÁRIA

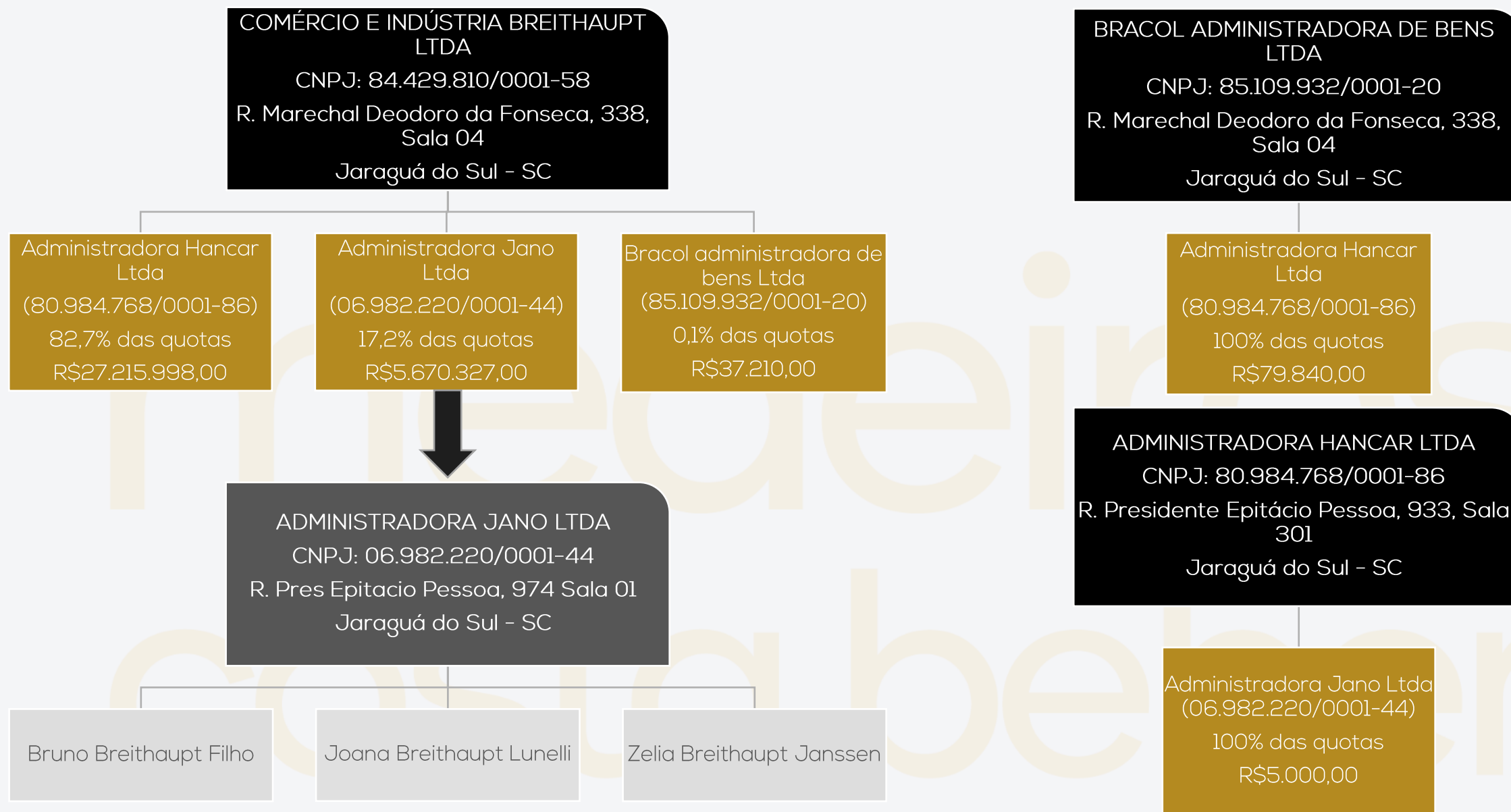

■ Empresa em RJ
■ Empresa Ligada



3. DESCRIÇÃO DAS EMPRESAS

EMPRESAS DA FAMÍLIA BREITHAUPT QUE NÃO ESTÃO ARROLADAS NO PROCESSO DE RECUPERAÇÃO JUDICIAL:



BR INCORPORADORA LTDA
(19.134153/0001-50)

SÓCIOS: ADM HANCAR

ENDEREÇO: R JOAO WIEST JUNIOR, 5005, AGUA VERDE, JARAGUA DO SUL-SC

ATIVIDADE: COMÉRCIO ATACADISTA DE OUTRAS MÁQUINAS E EQUIPAMENTOS

BRACOL COMÉRCIO EXTERIOR LTDA
(15.584.372/0001-80)

SÓCIOS: ADM JANO

ENDEREÇO: JOAO WIEST JUNIOR, 5005, AGUA VERDE, JARAGUA DO SUL- SC

ATIVIDADE: COMÉRCIO ATACADISTA DE OUTRAS MÁQUINAS E EQUIPAMENTOS

BREITHAUPT CONSTRUÇÕES SA
(15.573.312/0001-61)

SOCIEDADE ANÔNIMA FECHADA

ENDEREÇO: PRESIDENTE EPITACIO PESSOA, 933, CENTRO, JARAGUA DO SUL- SC

ATIVIDADE: CONSTRUÇÃO DE EDIFÍCIOS

AUTO CENTER BREITHAUPT COM DE PNEUS LTDA
(21.746.632/0001-79)

SÓCIOS: ADM HANCAR

ENDEREÇO: PRESIDENTE EPITACIO PESSOA, 1131, CENTRO, JARAGUA DO SUL- SC

ATIVIDADE: COMERCIO E VAREJO DE PNEUMÁTICOS E CÂMARAS-DE-AR

BRUNICE ADMINISTRADORA DE BENS LTDA
(27.991.568/0001-78)

SÓCIOS: ZELIA BREITHAUPT, JOANA BREITHAUPT, BRUNO B. NETO (MENOR), ABILIO L. NETO (MENOR), CECÍLIA LUNELLI (MENOR), HELENA BREITHAUPT (MENOR), MARIA BREITHAUPT (MENOR).

ENDEREÇO: PRESIDENTE EPITACIO PESSOA, 933, CENTRO, JARAGUA DO SUL- SC

ATIVIDADE: COMERCIO E VAREJO DE PNEUMÁTICOS E CÂMARAS-DE-AR

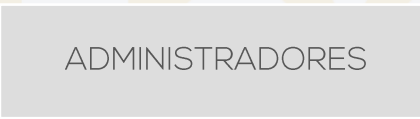

BRUNO BREITHAUPT

BRUNO BREITHAUPT FILHO

JOANA BREITHAUPT

ZELIA BREITHAUPT

BOBERTO BREITHAUPT



3. DESCRIÇÃO DAS EMPRESAS

FILIAIS

O GRUPO atualmente é composto por 9 unidades distribuídas pelo Estado de Santa Catarina:

- Corupá/ SC, 1 unidade.
- Jaraguá do Sul/ SC, 2 unidades.
- Joinville/ SC, 1 unidades.
- Mafra/ SC, 1 unidades.
- Rio Negrinho/ SC, 2 unidades.
- São Bento do Sul/ SC, 1 unidade.
- Canoinhas/SC, 1 unidade

LOJA	LOCAL	ENDEREÇO	FUNCIÓNARIOS POR LOJA
1 - MATRIZ / 106 - LOJA	JARAGUÁ DO SUL	RUA HORACIO RUBINI, Nº 249 - BAIRRO BARRA DO RIO CERRO	7
12 - AUTO CENTER	MAFRA	RUA MARECHAL FLORIANO PEIXOTO, Nº 1284, SALA B - BAIRRO CENTRO II ALTO DE MAFRA	4
29 - AUTO CENTER	CANOINHAS	AV RUBENS RIBEIRO DA SILVA, Nº 561 - BAIRRO CAMPO DA ÁGUA VERDE	5
31 - AUTO CENTER	JARAGUÁ DO SUL	RUA WALTER MARQUARDT, Nº 467, SALA 1 - BAIRRO VILA NOVA	2
34 - LOJA	CORUPÁ	RUA ROBERTO SEIDEL, Nº 621 - BAIRRO JOÃO TOZINI	6
37 - AUTO CENTER	RIO NEGRINHO	RODOVIA BR-280, Nº 500, SALA 02 - BAIRRO VILA NOVA	3
38 - LOJA	RIO NEGRINHO	RODOVIA BR-280, Nº 500, SALA 01 - BAIRRO VILA NOVA	3
43 - LOJA	JOINVILLE	RUA QUINZE DE NOVEMBRO, Nº 5.455 - BAIRRO VILA NOVA	4
109 - LOJA	SÃO BENTO DO SUL	AV SÃO BENTO, Nº 834, SALA 01 - BAIRRO RIO NEGRO	8
999 - ADMINISTRATIVO	JARAGUÁ DO SUL	AV MARECHAL DEODORO DA FONSECA, Nº 1188, SALA 401 - BAIRRO CENTRO	11
TOTAL			53



3. DESCRIÇÃO DAS EMPRESAS

EMPRESAS E FOTOS

Fotos capturadas pela Administração Judicial em visita técnica do dia 20/10/2022 :



Filial que foi fechada

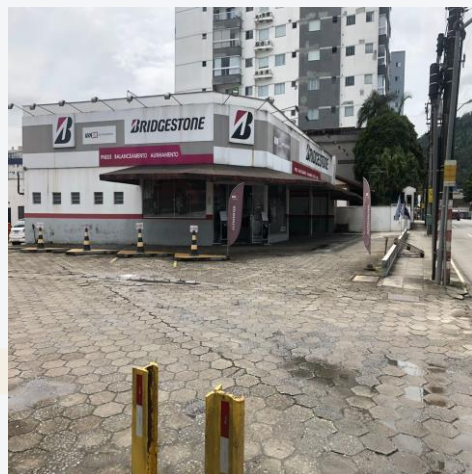

Auto center Jaraguá do Sul



Auto center Jaraguá do Sul



Auto center Jaraguá do Sul



Loja Jaraguá do Sul

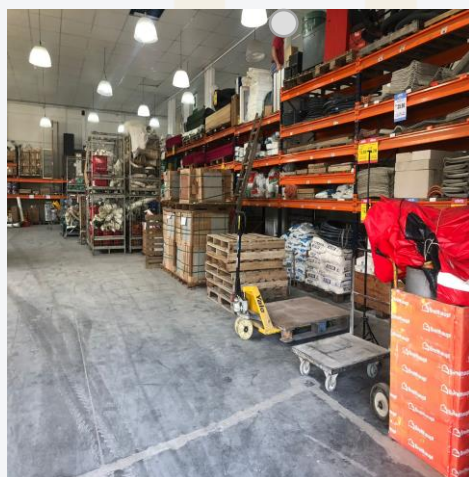

Loja Jaraguá do Sul



Loja Jaraguá do Sul



Joinville SC.

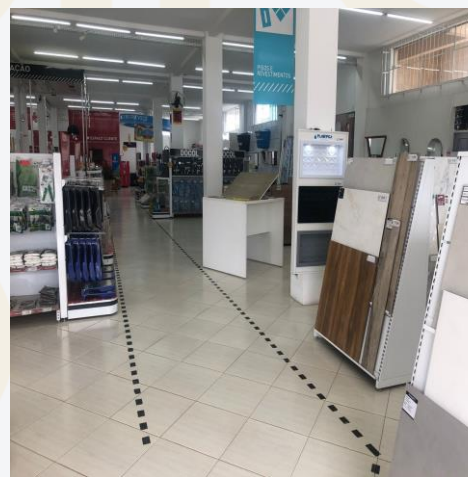

Joinville SC.

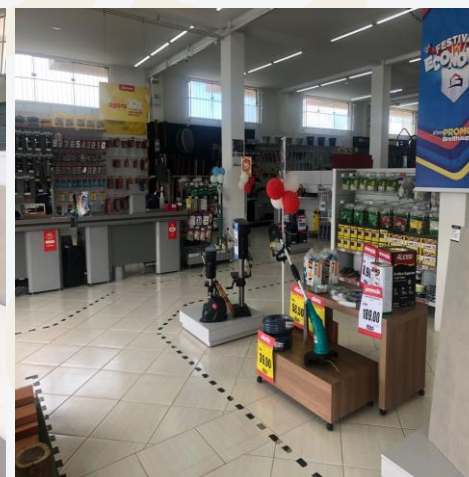

Joinville SC.



4. DADOS FINANCEIROS-ECÔNOMICOS - BALANÇO PATRIMONIAL GRUPO BREITHAUPT

BALANÇO BREITHAUPT (CONSOLIDADO)		ago/22	set/22	out/22
ATIVO	CIRCULANTE	10.370.485	10.508.973	10.622.308
	Caixa e Equivalentes de caixa	53.488	190.919	288.772
	Clientes	3.723.157	3.923.970	4.070.632
	Estoques	3.490.951	3.326.124	3.153.169
	Adiantamentos	1.442.595	1.424.940	1.465.956
	Impostos a recuperar	753.811	746.069	745.333
	Outros créditos	821.960	814.142	817.392
	Pessoas ligadas	18	18	18
	Despesas do exercício seguinte	84.505	82.791	81.036
	NÃO CIRCULANTE	155.132.329	155.150.754	155.035.419
Realizável a longo prazo	120.404.011	120.546.183	120.694.726	
Investimentos	18.173.798	18.173.798	18.173.798	
Imobilizado	15.931.873	15.808.278	15.544.552	
Intangível	622.647	622.495	622.343	
TOTAL DO ATIVO	165.502.814	165.659.727	165.657.727	

Caixa e equivalentes de caixa: compreende, valores em espécie, bancos conta movimento, aplicações financeiras e numerários em trânsito. O período apresentou acréscimo de 51%, em sua maior parte, pelo aumento de saldo de numerários em trânsito, que referem-se ao saldo em dinheiro nos cofres das filiais. Cada filial possui um fundo fixo de R\$ 3.000,00 para utilização de troco nos caixas e operações do canal de serviços financeiros como empréstimo pessoal. Também apresentou diferença de R\$ 15 mil em conta corrente registrado a maior na contabilidade em comparação com os extratos enviados. O relatório razão das disponibilidades, apresentam movimentações, em sua maior parte, de recebimentos de cliente, crédito de títulos negociados e pagamentos a fornecedores, tarifas bancárias, impostos, obrigações trabalhistas e amortização de empréstimos.

Clientes: a rubrica de clientes expôs acréscimo de 4%, motivado, pelo maior volume de vendas a prazo R\$ 481,4 mil, em comparação aos recebimentos do período R\$ 406 mil. O *aging list* do contas a receber não foi enviado, impossibilitando a ratificação do saldo. Anteriormente foi constatado que R\$ 3,5 milhões do montante de clientes está vencido, pulverizado em diversos clientes. Conforme informações prestadas, as cobranças estão ocorrendo por intermédio de assessoria de cobrança e jurídica. No entanto, R\$ 2,8 milhões, são anteriores a 2020, os quais a empresa informou que estão tentando negociar.

Estoques: em outubro apresentou decréscimo de 5%, em virtude maior volume de utilização dos itens estocados, em comparação as novas compras. O valor contabilizado na Breithaupt é de R\$ 1.329.836,85, o relatório de inventário apresenta R\$ 1.732.746,47, desta forma há uma diferença de R\$ 402.909,62 entre o relatório e as demonstrações contábeis. Ainda há o valor de (R\$ 1.823.332,16) em estoque de imóveis da Bracol que compõe o valor de estoque. Em outro momento, a Recuperanda explicou que o valor de estoque em trânsito não estava sendo ajustado e que os lançamentos para correção, serão feitos mês a mês, sem prazo estimado para completo ajuste.

Adiantamentos: engloba, especialmente, adiantamento a funcionários e fornecedores, que motivou o acréscimo de 3% devido aos novos adiantamentos. Os relatórios de adiantamentos a fornecedores e funcionários referente ao mês de outubro não foram enviados, a Recuperanda informa que estão trabalhando para identificação de todos adiantamentos e estima que na competência novembro/2022 irá concluir a análise e disponibilizará os relatórios. Pela movimentação identificada no razão, em outubro houve R\$ 43,8 mil de baixas pelas entregas com nota fiscal e R\$ 75,2 mil de novos adiantamentos a fornecedores, os principais adiantamentos do período são para Caue Interc. (R\$ 8 mil), Sodexo (R\$ 15,7 mil) e Casa da Lona (R\$ 4,6 mil). Ainda, para regularização dos adiantamentos feitos para Bruno Breithaupt, seriam emitidas notas fiscais em nome de BB&F. A Recuperanda se comprometeu em encaminhar os documentos da empresa BB&F e as notas fiscais, para a Administração Judicial. Em reunião, a empresa informou que ainda não foram emitidas, pois a remuneração do Bruno acumula atrasos, e, quando alcançar a competência correspondente aos adiantamentos, as notas serão providenciadas. A situação será monitorada pela Administração Judicial.

Impostos a Recuperar: composto por créditos tributários da Breithaupt R\$ 432.164,86 e Bracol R\$ 313.168,44. Destaque para Cofins a recuperar R\$ 241,1 mil, Pis a recuperar R\$ 61,1 mil e devolução ST outros estados R\$ 156,2 mil.

Realizável a longo prazo: representa 93% do total do ativo e apresentou decréscimo R\$ 115,3 mil no período, especialmente, pela baixa dos bens do ativo imobilizado das filiais fechadas que foram vendidos, no total de R\$ 684 mil. Apresentou ainda atualização do crédito pela taxa Selic, conforme processo nº 5002445-91.2019.404.7209, referente a exclusão do ICMS da base de cálculo do PIS e COFINS no montante de R\$ 165 mil.

Imobilizado: o período apresentou decréscimo de 2%, em sua maior parte, pela venda de móveis e utensílios (R\$ 288,6 mil), máquinas e instalações comerciais (R\$ 173,1 mil), equip. Informática (R\$ 132,6 mil e benfeitorias em imóveis de terceiros R\$ 92 mil, pertinentes as filiais encerradas. As notas fiscais de venda enviadas, somam R\$ 305,3 mil, se tratando do valor residual após depreciação, que foi para o resultado. O relatório de baixa enviado, indicando quais itens foram baixados, confere com o valor apresentado a contabilidade. Destaca-se que não houve autorização para venda e se tratam de itens de lojas que foram fechadas. A empresa não tem providenciado o adequado levantamento das suas obrigações ao encerrar suas filiais, gerando distorções significativas na contabilidade.



4. DADOS FINANCEIROS-ECONÔMICOS - BALANÇO PATRIMONIAL GRUPO BREITHAUPT

BALANÇO BREITHAUPT (CONSOLIDADO)

	ago/22	set/22	out/22
CIRCULANTE	80.588.026	81.244.164	81.666.281
Fornecedores	30.568.637	30.788.378	30.962.671
Obrigações sociais e trabalhistas	22.930.088	23.136.184	23.294.948
Obrigações tributárias	17.644.241	17.713.361	17.765.897
Empréstimos e financiamentos	10.311.331	10.565.961	10.610.722
Adiantamento de clientes	1.760.590	1.760.923	1.760.923
Outras obrigações	-2.626.861	-2.720.643	-2.728.880
NÃO CIRCULANTE	63.408.857	63.408.829	63.408.016
Empréstimos e financiamentos	11.655.521	11.655.521	11.655.201
Passivo a descoberto	1.856.736	1.856.736	1.856.736
Partes relacionadas PC	46.845.058	46.845.030	46.844.537
Tributos diferidos	236.126	236.126	236.126
Contingências	2.815.416	2.815.416	2.815.416
PATRIMÔNIO LÍQUIDO	21.505.931	21.006.734	20.583.432
Capital social	38.678.862	38.678.862	38.678.862
Reserva de capital	32.593.195	32.593.195	32.593.195
Lucros/ prejuízos acumulados	-62.468.369	-62.468.369	-62.468.369
Resultado do período	-6.136.840	-6.636.037	-7.059.339
Ajuste de avaliação patrimonial	18.839.027	18.839.027	18.839.027
Compensação PC	56	56	56
TOTAL DO PASSIVO	165.502.814	165.659.727	165.657.729

PASSIVO

Fornecedores: a rubrica apresentou acréscimo de R\$ 174,2 mil, motivado pelas compras a prazo e inadimplência com fornecedores. Em outubro as novas compras somaram R\$ 688 mil e os pagamentos do período R\$ 501,2 mil. O *aging list* do contas a pagar não foi enviado, impossibilitando maior detalhamento. Os débitos em atraso com aluguéis, totalizam R\$ 6,4 milhões, sendo que R\$ 4,5 milhões estão arrolados na RJ e R\$ 1,9 milhão está vencido extrajudicial em processo de negociação para parcelamento.

Obrigações sociais e trabalhista: contempla, em sua maior parte, previdência a pagar (R\$ 19,2 milhões), FGTS a pagar (R\$ 2,2 milhões) e rescisões a pagar (R\$ 1 milhão). O saldo da rubrica cresce mensalmente, devido a inadimplência dos encargos. De acordo com a Recuperanda, os salários não estão sendo pagos pontualmente no quinto dia útil, mas sim dentro do mês. A remuneração do presidente continua acumulando atrasos. A Breithaupt relatou que tem praticado o parcelamento de verbas rescisórias, para demissões voluntárias e involuntárias, independente das circunstâncias motivadoras (redução de quadro, performance, encerramento de operação ou outros). Os sindicatos estão cientes do parcelamento e indicando aos empregados a aceitação das propostas apresentadas. Ainda, a conta de rescisões cresce mensalmente e, conforme o balancete, acumula saldo de R\$ 1 milhão. A Breithaupt informou que o crescimento da conta de rescisões, se deve ao número de funcionários demitidos por conta da reestruturação nos setores administrativo, fechamento do centro de distribuição e lojas.

Obrigações tributárias: o mês apresentou acréscimo de R\$ 52,5 mil motivado pela inadimplência dos tributos, especialmente, do ICMS que acumula saldo de R\$ 13,1 milhões. Os pagamentos que ocorreram no período, foram por compensações, em sua maior parte, de ICMS (R\$ 57,4 mil) que não alcançou a totalidade do valor apurado a recolher; COFINS (R\$ 35,6 mil); e PIS (R\$ 7,3 mil).

Empréstimos e financiamentos: a principal variação ocorreu no curto prazo, com acréscimo de R\$ 44,7 mil resultante, principalmente, da negociação de títulos com a Fature Fomento Mercantil. As liquidações do período somaram R\$ 110,5 mil, enquanto as novas contratações foram de R\$ 155,2 mil, justificando o aumento. No passivo não circulante R\$ 4,2 milhões da dívida, na Breithaupt, é de empréstimos junto a Breithaupt Construções, empresa do Grupo, credora na RJ.

Outras obrigações: questionada sobre o montante negativo, a contabilidade informou que durante a conciliação das contas foram encontradas diversas inconsistências, sendo que essa, especificamente, se refere a "acerto contas patrimoniais". A empresa esclareceu que essa conta registrou todos os valores de acertos de ajustes de saldos das rubricas que estão conciliando desde 2018. E ainda, que esses valores, como já reportado, precisam ser levados ou para o resultado ou para acerto do valor no PL, junto a resultado acumulados. Conforme esclarecido pela Breithaupt, o volume é grande e necessitam de mais tempo para dar melhor tratamento. Interrogada sobre qual seria o prazo previsto para conclusão, a empresa informou que estão enfrentando muitos problemas com falta de funcionários na contabilidade, o que tem atrasado o cronograma para conciliação mais efetiva em algumas contas contábeis, ou seja, não há data prevista.

4. DADOS FINANCEIROS-ECONÔMICOS – DRE GRUPO BREITHAUPT

DEMONSTRAÇÃO DO RESULTADO DO EXERCÍCIO

DRE BREITHAUPT (CONSOLIDADO)	ago/22	set/22	out/22	2022
Receita bruta	879.017	583.173	498.355	16.233.325
Deduções das vendas	-211.958	-130.606	-121.018	-3.503.259
Receita líquida	667.059	452.567	377.337	12.730.066
Custo das mercadorias vendidas	-388.401	-239.511	-223.955	-8.247.636
Resultado bruto	278.658	213.056	153.382	4.482.430
Despesas operacionais	-1.032.603	-958.452	-806.825	-11.711.995
Despesas com vendas	-741.602	-718.674	-592.131	-8.394.307
Despesas gerais e administrativas	-250.662	-194.072	-169.352	-2.938.879
Despesas com depreciação	-53.117	-50.970	-50.149	-999.289
Outras receitas/ despesas operacionais	12.778	5.264	4.807	620.480
Resultado operacional líquido	-753.945	-745.396	-653.443	-7.229.565
Outras receitas/ despesas não operacionais	9.942	18.687	97.443	608.503
Despesa financeira	-49.857	-20.947	-25.645	-2.047.670
Receita financeira	181.404	250.704	158.344	1.618.380
Resultado antes do IRPJ e CSLL	-612.456	-496.952	-423.301	-7.050.352
Imposto de renda e Contribuição social	-	-	2.246	-8.986
Resultado líquido do exercício	-612.456	-499.198	-423.301	-7.059.338

Receita Bruta de Vendas e Serviços: o faturamento apresentou decréscimo de 15%. De acordo com a Recuperanda, estão encontrando dificuldades de alavancar seu faturamento pela falta de capital de giro para compra de mercadorias, afetando diretamente o faturamento, devido a falta de mercadorias, além do fechamento de filiais, em outubro foram fechadas as filiais de números 20 e 37

Deduções de vendas: compreende os impostos sobre o faturamento, em outubro representou 24% do faturamento bruto e os valores mais significativos foram com ICMS R\$ 52 mil, PIS R\$ 6 mil e COFINS R\$ 27 mil. Na Bracol é contabilizado de forma equivocada CSLL e IRPJ nesta rubrica, contrariando as normas contábeis e fiscais.

Custos de mercadorias vendidas: os custos representam 59% das receitas líquidas da empresa, gerando lucro bruto de R\$ 153,3 mil. Outubro apresentou acréscimo quando comparado ao mês anterior que representavam 53% da receita líquida, motivado pela retração das vendas e variação nos custos de aquisição de mercadorias vendidas. Engloba perda de estoques e custo dos produtos vendidos, devido ao rol de mercadorias da Recuperanda, variam mensalmente.

Despesas com vendas: as despesas com vendas sofreram decréscimo de 18%, principalmente, pela diminuição de despesas com pessoal, passou de R\$ 470,3 mil para R\$ 409,2 mil, devido a diminuição do quadro funcional na competência anterior; despesas de alugueis que passou de R\$ 164,1 mil para R\$ 127,5 mil e fretes que passou de R\$ 60,9 mil para R\$ 33 mil. Os fechamentos de filiais afetam diretamente na diminuição das despesas.

Despesas administrativas: as despesas administrativas evidenciaram um decréscimo de 13%. O decréscimo se deu, especialmente, pelo menor valor gasto com serviços temporários que, segundo a empresa, engloba serviços prestados por terceiros (R\$ 22,6 mil), tanto na parte executiva da empresa, mas também na parte de assessoria jurídica (R\$ 51,7), o que gera uma variação independente ao faturamento; despesas de consumo como água (R\$ 1,2 mil) e energia elétrica (R\$ 11 mil). As principais variações foram os serviços de terceiros que passou de R\$ 66 mil para R\$ 22,7 mil e despesas com pessoal que passou de R\$ 13,7 mil para R\$ 5,8 mil.

Despesas com depreciação: o período exibiu decréscimo de 2%, devido aos ajustes de depreciação societária. Esses ajustes foram decorrentes do fechamento de lojas, em relação aos itens imobilizados, aplicados em benfeitorias e reformas em imóveis de terceiros. O prazo de depreciação desse tipo de ativo, se calcula de acordo com o prazo estimado de contrato de permanência, e, no caso descrito, houve a antecipação do término da relação, sendo necessária a baixa.

Outras receitas e despesas não operacionais: a rubrica exibiu decréscimo de 9%, embora tenha o registro das receitas eventuais com a venda dos itens do imobilizado, há também os registros dos ajustes do custo líquido do imobilizado alienado, abatendo das receitas, gerando essa variação em outubro.

Resultado Financeiro: o mês de outubro apresentou um resultado financeiro positivo de R\$ 132,6 mil, principalmente, pelas receitas com juros de atualização Selic (R\$ 157,3 mil) referente ao processo de exclusão do ICMS da base de cálculo do PIS e COFINS). As principais despesas foram com juros pagos a fornecedores (R\$ 9,1 mil), despesas bancárias (R\$ 1,9 mil) e juros s/ empréstimos e financiamentos (R\$ 13 mil).

Resultado Líquido: em outubro as receitas apresentaram decréscimo de 15%, embora em termos de números os custos e despesas tenham diminuído, se analisarmos proporcionalmente a receita, eles se elevaram, visto que os custos passaram de 53% da receita líquida para 59% e as despesas passaram de 212% da receita líquida para 214%, desta forma as receitas não foram suficientes para cobrir os gastos da Recuperanda, ocasionando um resultado negativo de R\$ 423,3 mil. Em 2022 a Breithaupt acumula prejuízos de R\$ 7 milhões.

Receita líquida

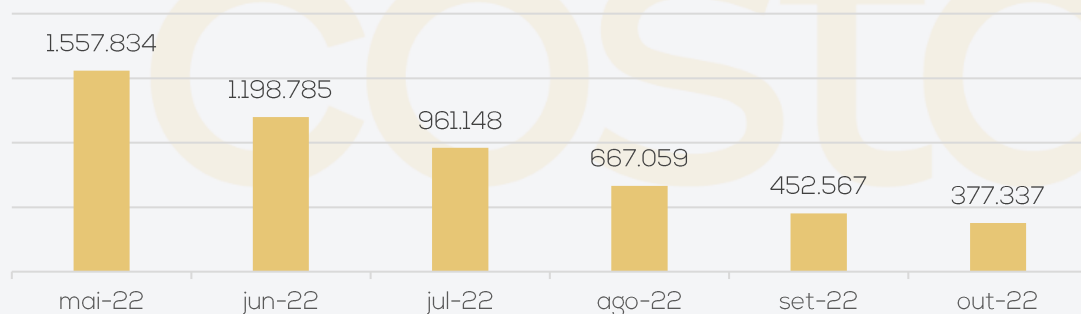

4. DADOS FINANCEIROS-ECONÔMICOS – FLUXO DE CAIXA BREITHAUPT

DEMONSTRAÇÃO DO FLUXO DE CAIXA

DFC BREITHAUPT (CONSOLIDADO)		ago/22	set/22	out/22
Atividades Operacionais				
Prejuízo do Exercício -		610.081 -	499.197 -	423.302 -
Depreciação		143.225	123.747	263.878
Lucro Líquido (Prejuízo) do Exercício Ajustado -		466.856 -	375.450 -	159.424 -
Duplicatas a Receber -		52.350 -	313.973 -	135.385 -
Outros Créditos Realizáveis -		58.222	126.945	28.230
Impostos a Recuperar		8.224	7.742	735
Estoques		248.144	164.827	172.955
Realizável no Exercício Seguinte -		137.943 -	128.770 -	174.101 -
(Aumento) ou Redução do Ativo		7.853 -	143.230 -	164.025 -
Fornecedores		103.303	201.537	186.813
Obrigações Sociais e Trabalhistas		175.868	206.095	158.764
Obrigações Tributárias		82.364	69.120	52.536
Contas a Pagar -		68.107 -	75.244 -	20.759 -
Aumento ou (Diminuição) do Passivo		293.428	401.508	377.355
CAIXA LÍQUIDO PROVENIENTE DAS ATIVIDADES OPERACIONAIS -		165.575 -	117.171 -	53.906 -
Atividades Investimentos				
CAIXA LÍQUIDO PROVENIENTE DAS ATIVIDADES DE INVESTIMENTO		-	-	-
Atividades Financiamento				
Empréstimo de Curto Prazo		143.669	254.630	44.760
Empréstimo de Longo Prazo		9.280 -	28 -	813 -
CAIXA LÍQUIDO PROVENIENTE DAS ATIVIDADES DE FINANCIAMENTO		152.949	254.602	43.947
AUMENTO (REDUÇÃO) DE CAIXA E EQUIVALENTES DE CAIXA -		12.626	137.431	97.853
SALDO DE CAIXA + EQUIVALENTE - INÍCIO PERÍODO		66.113	53.487	190.919
SALDO DE CAIXA + EQUIVALENTE - FIM DO PERÍODO		53.487	190.919	288.772

Atividades operacionais: no mês de outubro, o caixa líquido das atividades de operação foi positivo em R\$ 53,9 mil. Dentre as principais movimentações de entrada que influenciaram no caixa da empresa, estão compras a prazo e inadimplência de fornecedores (R\$ 186,8 mil); inadimplência de obrigações sociais e trabalhistas (R\$ 158,7 mil), inadimplência de obrigações tributárias (R\$ 52,5 mil) e diminuições de estoques (172,9 mil). Em relação as saídas, destacam-se, aumentos de duplicatas a receber (R\$ 135,3 mil), diminuição de contas a pagar R\$ 20 mil e aumento de outros créditos realizáveis (R\$ 28,2 mil, que compreendem, em sua maior parte, a provisão de atualização do crédito pela taxa Selic, conforme processo nº 5002445-91.2019.404.7209. Cabe ressaltar que, embora o caixa líquido operacional tenha finalizado positivo, boa parte das entradas tratam-se de inadimplências, ou seja, os valores que aumentam o caixa, aumentam dívidas que não foram pagas e no futuro se tornarão ainda maiores devido aos encargos que serão acrescidos.

Atividades de financiamento: o curto prazo foi marcado pela negociação de títulos com a Fature Fomento Mercantil. As liquidações do período somaram R\$ 110,5 mil, enquanto as novas contratações foram de R\$ 155,2 mil. No longo prazo, em sua maior parte, trata-se da operação de mútuo junto a Breithaupt Construções, empresa do Grupo, credora na RJ e apresentou pagamento de R\$ 813,03. Em outubro finalizou com caixa das atividades de investimento positivo de R\$ 43,9 mil.

Evolução Saldo em Caixa R\$

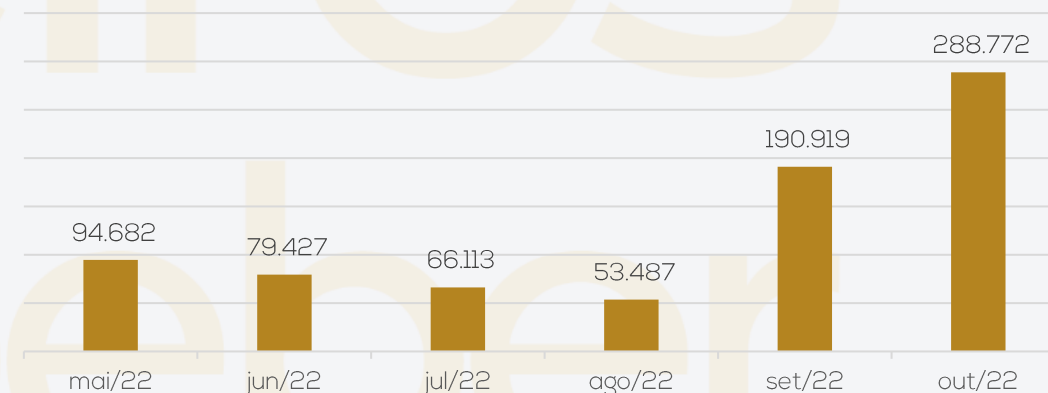

5. DÍVIDA TRIBUTÁRIA

O Grupo Breithaupt está honrando parcialmente com os pagamentos dos tributos correntes e está analisando as modalidades de parcelamentos existentes para possível adesão.

O maior tributo em aberto é o INSS da empresa Breithaupt que soma R\$ 19,2 milhões. A Recuperanda esclareceu que há um processo tramitando para compensar os valores do INSS com os créditos gerados pela exclusão do ICMS da base de cálculo do PIS e COFINS, porém ainda pende de autorização. A empresa informou que esse processo permanece em movimentação na esfera judicial, ou seja, não há data certa para seu desfecho. Ao final de outubro o passivo tributário totalizou **R\$ 39.231.283,16**.

Na rubrica obrigações diversas, há um parcelamento de 5 milhões que está inativo referente a Breithaupt Construções, que embora faça parte do grupo, não está arrolada a RJ. O saldo é referente ao Parcelamento da Receita Federal PERT, onde era possível utilizar os créditos decorrentes de Prejuízos Fiscais de IRPJ e CSLL. Como as empresas tem participações entre elas, os prejuízos foram aproveitados para abatimento, que nesse caso foi a utilização da dívida previdenciária da Ind. Com. Breithaupt. Uma das situações impostas pela Receita Federal foi o registro contábil do valor utilizado do prejuízo fiscal, como uma dívida na empresa que utilizou o crédito.

Ao lado, segue a posição de tributos das empresas, segregados por esfera:

Distribuição do passivo tributário

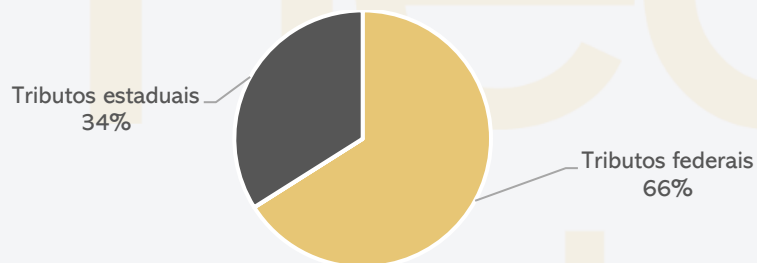

Posição Tributária

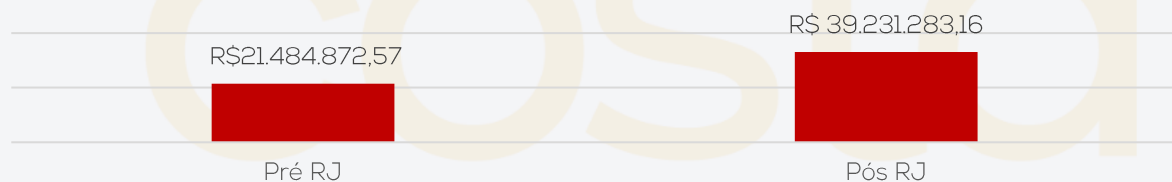

POSIÇÃO DOS TRIBUTOS BREITHAUPT:

POSIÇÃO DE TRIBUTOS MUNICIPAIS	
ISS a pagar	7.941
Contribuição sindical	714
TOTAL	8.655

POSIÇÃO DE TRIBUTOS ESTADUAIS	
ICMS a pagar	13.182.820
ICMS Difal a pagar	27.056
TOTAL	13.209.876

POSIÇÃO DE TRIBUTOS FEDERAIS	
INSS a pagar	19.204.737
FGTS a pagar	2.220.358
IRRF a pagar	20.294
Retenção de IR	11.398
TOTAL	21.456.787

POSIÇÃO DOS TRIBUTOS BRACOL:

POSIÇÃO DE TRIBUTOS ESTADUAIS	
ICMS a pagar	2.651
Parcelamento ICMS	42.182
TOTAL	44.834

POSIÇÃO DE TRIBUTOS FEDERAIS	
IRRF a pagar	25.920
Contribuição social	26.650
IR a recolher	20940
PIS a pagar	4680
COFINS a pagar	21600
Retenções	38
Parcelamento IRPJ	213.008
Parcelamento IPI	94.050
Parcelamento PIS	38.991
Parcelamento COFINS	156.164
Parcelamento CSLL	96.560
IR/CS diferido	3.756.083
TOTAL	4.454.683

POSIÇÃO DOS TRIBUTOS HANCAR:

POSIÇÃO DE TRIBUTOS FEDERAIS	
PIS a recolher	2.838
COFINS a recolher	21.667
IRRF a pagar	816
IRPJ a pagar	22.041
CSLL a pagar	9.059
Retenção PIS/ COFINS/ CSLL	27
TOTAL	56.448

Na decisão que homologou o plano e concede a Recuperação Judicial, foi dispensada a apresentação das certidões negativas fiscais. A questão foi objeto de Agravo de Instrumento interposto pela União, autuado sob o nº 5026528-74.2022.8.24.0000, ao qual restou negado provimento em decisão datada de 01/09/2022. Aguarda-se trânsito em julgado.



6. PLANO DE RECUPERAÇÃO JUDICIAL

MEIOS DE RECUPERAÇÃO

- Concessão de prazos e condições especiais para pagamento das obrigações vencidas ou vincendas;
- Substituição total ou parcial dos administradores ou modificações de seus órgãos administrativos;
- Venda parcial de bens;
- Será considerada a possibilidade de investimentos externos, por meio da venda de participação societária;
- Obtenção de recursos financeiros e/ou capital de giro de fornecedores e instituições financeiras parceiras;
- Equalização dos encargos financeiros relativos a debito de qualquer natureza;
- e/ou qualquer outro meio previsto no art. 51 da lei 11.101/2005.

PROPOSTA DE PAGAMENTO

CLASSE I - CREDITORES TRABALHISTAS							
SUBCLASSE	PRAZO	INÍCIO DOS PAGAMENTOS	FIM DOS PAGAMENTOS	CARÊNCIA	TAXA DE JUROS	DESÁGIO	Observações
Até 5 salários mínimos	30 dias	jun/22	jun/22	Não	Não	Não	vencidos nos três meses anteriores ao pedido de recuperação judicial.
Outros	12 Meses	jun/22	maio/23	Não	TR + 2%	Não	a partir de homologação do Plano de Recuperação Judicial
CLASSE III - QUIROGRAFÁRIO							
SUBCLASSE	PRAZO			CARÊNCIA	TAXA DE JUROS	DESÁGIO	
Não	15 anos	jun/23	jun/38	12 Meses	TR + 2%	50%	as parcelas serão anuais, sendo a primeira delas com vencimento para o mês subsequente ao término do período de carência. Para o primeiro e segundo ano de pagamento serão realizados pagamentos com parcelas fixas. Para os demais anos, ao saldo (pro-rata) será aplicado pelo período restante, com incidência de correção pela Taxa Referencial de Juros - TR e de juros de 2% a.a., ambos contatos a partir do término do prazo de carência. No final do 12º mês, a contar da data da homologação, serão pagos a todos os credores uma parcela de até R\$ 4.500,00, salvo se o valor do crédito, aplicando-se o deságio, for inferior a este, oportunidade em que haverá quitação do credor. No final do 24º mês, a contar da data da homologação, será paga parcela na mesma forma que descrito anteriormente. Os saldos de créditos de todos os credores, considerando os dois pagamentos acima descritos, serão anuais, e as parcelas nunca serão inferiores a R\$ 4.500,00.
CLASSE IV - ME e EPP							
SUBCLASSE	PRAZO			CARÊNCIA	TAXA DE JUROS	DESÁGIO	
Não	7 anos	jun/23	jun/30	12 Meses	TR + 2%	40%	as parcelas serão anuais, sendo a primeira delas com vencimento para o mês subsequente ao término do período de carência.



PROPOSTA DE PAGAMENTO – CONDIÇÕES ESPECIAIS

CREDOR FORNECEDOR PARCEIRO

O fornecedor de produtos ou serviços que vender para o Grupo Breithaupt na condição de Fornecedor Parceiro, atendendo às necessidades do Grupo, terá o pagamento de seu crédito acelerado com um percentual do valor total do novo fornecimento. Além disso, o Fornecedor Parceiro receberá o seu crédito sem o deságio previsto na respectiva classe, mantendo-se as demais condições de prazo, correção monetária e juros. Haverá aceleração do pagamento do crédito sujeito à recuperação judicial, mediante apuração mensal do volume e prazo do fornecimento, aplicando o percentual conforme tabela abaixo, e com pagamento no mês subsequente.

% Amortização	Prazo Pagamento Novo Fornecimento					
0,5%	30 dias					
1,0%	30 dias	60 dias				
1,5%	30 dias	60 dias	90 dias			
2,0%	30 dias	60 dias	90 dias	120 dias		
2,5%	30 dias	60 dias	90 dias	120 dias	150 dias	
3,0%	30 dias	60 dias	90 dias	120 dias	150 dias	180 dias

CREDOR LOCADOR PARCEIRO

A maioria dos estabelecimentos do Grupo Breithaupt operam em imóveis de terceiros, mediante contrato de locação comercial. Em função da necessidade de manter a fidelidade dos clientes, a preservação das lojas no atuais endereços se torna fundamental para a recuperação do negócio, propõe-se condição diferenciada de recebimento dos créditos dos Credores Locadores que, cumulativamente, atenderem aos seguintes requisitos: Conceder desconto mínimo de 25% no valor dos aluguéis mensais na data da impetração do pedido de recuperação, mantendo o benefício durante toda a contratualidade; prorrogar a vigência do contrato de locação comercial, fazendo com que o contrato tenha duração de 60 meses, a contar da data da homologação; não rescindir o contrato de locação. Os credores que cumprirem todos as exigências acima, receberão o seu crédito sem deságio, em parcelas mensais, corrigidas pela TR + 2% a.a. O vencimento da primeira parcela dar-se-á em 30 dias após a data da homologação.

CREDOR PARCEIRO FINANCEIRO

Qualificam-se como Credor Parceiro Financeiro as instituições financeiras que oferecerem novas linhas de crédito ao Grupo Breithaupt, no equivalente a pelo menos 30% do valor do seu crédito sujeito a recuperação judicial, com taxas de juros. Incluindo correção monetária, igual ou inferior à taxa média publicada pelo Banco Central do Brasil para operações de capital de giro da referida instituição, referente ao mês anterior àquele do início do prazo do crédito. Ainda é necessário que a linha de crédito seja concedida e efetivamente utilizada pelas Recuperandas, dentro do prazo de até 180 dias após a homologação. Os Credores que cumprirem as exigências acima, receberão o seu crédito sem deságio, em 72 parcelas mensais, corrigidas pela TR + 2% a.a. O vencimento da primeira parcela dar-se-á em 30 dias após a efetivação da utilização do crédito pela Recuperanda.



6. PLANO DE RECUPERAÇÃO JUDICIAL

PRESTAÇÃO DE CONTAS

O plano de recuperação judicial da recuperanda foi aprovado em assembleia geral de credores realizada no dia 18/05/2021, sendo homologado em decisão proferida em 11/05/2022, data base para início dos prazos de cumprimento. Maiores detalhes poderão ser acompanhados em relatório específico, chamado de Relatório de Cumprimento do Plano ("RCP"), conforme determinações da Lei n.º 11.101/2005, em nosso site www.administradorjudicial.adv.br.

CONDIÇÕES DO PLANO										ATUALIZAÇÃO EM OUTUBRO/2022			
CLASSE	Subclasse	VALOR RJ	DESÁGIO	CARÊNCIA	INÍCIO DOS PAGAMENTOS	FIM DOS PAGAMENTOS	Nº PARCELAS	PRAZO	VALOR APÓS DESÁGIO	PAGO	EM ATRASO	A VENCER	OBSERVAÇÃO DA ADMINISTRAÇÃO JUDICIAL
Classe I - Trabalhistas	Outros	1.146.697,00	-	-	mai/22	mai/23	-	12 meses.	1.146.697,00	-	-	1.146.697,00	prazo máximo de até 12 meses, contados a partir de homologação do Plano de Recuperação Judicial.
Classe III - Quirografários	Aplicável a todos	34.212.710,17	50%	12 meses	jun/23	jun/38	-	15 anos	17.106.355,09	-	-	17.106.355,09	as parcelas serão anuais, sendo a primeira delas com vencimento para o mês subsequente ao término do período de carência. Para o primeiro e segundo ano de pagamento serão realizados pagamentos com parcelas fixas. Para os demais anos, ao saldo (pro-rata) será aplicado pelo período restante, com incidência de correção pela Taxa Referencial de Juros - TR e de juros de 2% a.a., ambos contados a partir do término do prazo de carência. No final do 12º mês, a contar da data da homologação, serão pagos a todos os credores uma parcela de até R\$ 4.500,00, salvo se o valor do crédito, aplicando-se o deságio, for inferior a este, oportunidade em que haverá quitação do credor. No final do 24º mês, a contar da data da homologação, será paga parcela na mesma forma que descrito anteriormente. Os saldos de créditos de todos os credores, considerando os dois pagamentos acima descritos, serão anuais, e as parcelas numa serão inferiores a R\$ 4.500,00.
Classe IV - ME e EPP	Aplicável a todos	1.453.180,31	40%	12 meses	jun/23	jun/30	-	7 anos	871.908,19	-	-	871.908,19	as parcelas serão anuais, sendo a primeira delas com vencimento para o mês subsequente ao término do período de carência
TOTAL		36.812.587,48							19.124.960,28	0,00	0,00	19.124.960,28	

* A empresa não iniciou os pagamentos, diante da condição do plano que não indica pagamentos mensais e sim prazo de 12 meses para início. Destaca-se que há uma subclasse, descrita no plano de recuperação judicial, onde os créditos trabalhistas, que venceram nos 03 meses anteriores ao pedido de Recuperação Judicial seriam quitados até 30 dias após a homologação do plano, no valor limite de até 05 salários mínimos por trabalhador. O prazo para pagamento seria até junho/2022, porém a Breithaupt informou em reunião que não possui nenhum crédito que se enquadre nessa situação. A Administração Judicial solicitou que a Recuperanda formalizasse a informação, contudo, não ocorreu. Em outubro/2022, não ocorreram pagamentos do Plano de Recuperação Judicial.





ANEXOS

I – DEMONSTRAÇÕES CONTÁBEIS DE OUTUBRO/2022.

II – NOTAS FISCAIS DE VENDA DE IMOBILIZADO.





medeiros²
costa beber
administração judicial



 **0800 150 1111**

 **+55 51 99871-1170**

PORTO ALEGRE

Av. Dr. Nilo Peçanha, 2900 - 701
RS – CEP 91330-001

NOVO HAMBURGO

R. Júlio de Castilhos, 679, Salas 111 e 112,
RS – CEP 93.510-130

CAXIAS DO SUL

Av. Itália, 482/501, Ed. Domênica Verdi
RS – CEP 95010-040

BLUMENAU

Rua Dr. Artur Balsini, 107, BBC Blumenau
Bairro Velha - CEP: 89036-240

RIO DE JANEIRO

Rua da Quitanda, 86 - 2º andar, Ed.
Galeria Sul América Seguros
Bairro Centro - CEP: 20091-005

SÃO PAULO

Av .Brig. Faria Lima, 4221, 1º andar
Bairro Itaim Bibi - CEP: 04538-133

Balço Patrimonial e Demonstração do Resultado dos Exercícios - Consolidado
Período 01/01/2022 a 31/10/2022

<u>ATIVO</u>	<u>BREITHAUPT</u>	<u>BRACOL</u>	<u>HANCAR</u>	<u>CONSOLIDADO</u>
ATIVO CIRCULANTE	5.490.508	5.098.834	32.967	10.622.308
Caixa e Equivalentes de Caixa	255.900	2	32.871	288.772
Clientes	1.108.300	2.962.331	-	4.070.632
Estoques	1.329.837	1.823.332	-	3.153.169
Adiantamentos	1.465.860	-	96	1.465.956
Impostos a Recuperar	432.165	313.168	0	745.333
Outros Créditos	817.392	-	-	817.392
Despesas Exercício Seguinte	81.036	-	-	81.036
Pessoas Ligadas AT	18	-	-	18
ATIVO NÃO CIRCULANTE	84.836.214	29.213.362	40.985.844	155.035.420
Realizável a Longo Prazo	76.586.913	20.928.391	23.179.422	120.694.726
Impostos a Recuperar LP	36.985.114	-	-	36.985.114
Depositos Judiciais	769.357	-	-	769.357
Outros Créditos LP	-	18.308.194	-	18.308.194
IRPJ e CSLL Diferidos	17.883.157	-	-	17.883.157
Partes Relacionadas AT	20.949.284	2.620.197	23.179.422	46.748.904
Emprést PJ Ligadas	-	-	-	-
Créditos de Acionistas	-	-	-	-
Investimentos	799.244	239	17.374.314	18.173.798
Part. em empresas Coligadas/Controladas	-	239	7.597.465	7.597.704
Part. por Incentivos Fiscais	-	-	-	-
Outros Investimentos	799.244	-	9.776.849	10.576.093
Imobilizado	7.048.072	8.064.373	432.107	15.544.552
Intangível	401.985	220.359	-	622.343
Compensação AT	-	-	-	-
TOTAL DO ATIVO	90.326.723	34.312.195	41.018.810	165.657.728

Assinado de forma digital por
BRUNO BREITHAUPT
 FILHO:01483597954
 Dados: 2022.12.07 19:47:54
 -03'00'

Bruno Breithaupt Filho
 Presidente CPF: 014.835.979-54

Balço Patrimonial e Demonstração do Resultado dos Exercícios - Consolidado
Período 01/01/2022 a 31/10/2022

PASSIVO	BREITHAUPT	BRACOL	HANCAR	CONSOLIDADO
PASSIVO CIRCULANTE	(74.856.763)	(5.152.180)	(1.657.338)	(81.666.280)
Fornecedores	(30.958.343)	(4.328)	-	(30.962.671)
Obrigações Sociais e Trabalhistas	(23.294.948)	-	-	(23.294.948)
Obrigações Tributárias	(13.209.933)	(4.499.516)	(56.448)	(17.765.897)
Empréstimos e Financiamentos	(10.070.803)	(539.919)	-	(10.610.722)
Adiantamento de Clientes	(145.106)	(14.926)	(1.600.891)	(1.760.923)
Outras Obrigações	2.822.371	(93.490)	-	2.728.880
PASSIVO NÃO CIRCULANTE	(39.776.555)	(21.408.505)	(2.222.956)	(63.408.017)
Empréstimos e Financiamentos LP	(9.464.853)	(48.550)	(2.141.799)	(11.655.201)
Passivo a Descoberto - Investida	(1.520.481)	(336.255)	-	(1.856.736)
Partes Relacionadas PC	(25.739.679)	(21.023.701)	(81.157)	(46.844.537)
Pessoas Ligadas PC	-	-	-	-
Tributos Diferidos	(236.126)	-	-	(236.126)
Contingências	(2.815.416)	-	-	(2.815.416)
Obrigações Tributárias LP	-	-	-	-
PATRIMONIO LIQUIDO	24.306.651	(7.751.510)	(37.138.516)	(20.583.375)
Capital Social	(38.593.862)	(80.000)	(5.000)	(38.678.862)
Reserva de Capital	(54.337)	(8.584)	(32.530.274)	(32.593.195)
Reserva de Reavaliação em Controlada	-	-	-	-
Reserva de Lucros	-	-	-	-
Lucros/Prejuízos Acumulados	62.629.882	(161.512)	-	62.468.369
Resultado do Período	7.288.083	(154.045)	(74.698)	7.059.339
Ajuste de Avaliação Patrimonial	(6.963.114)	(7.347.368)	(4.528.544)	(18.839.027)
Compensação PC	(56)	-	-	(56)
TOTAL DO PASSIVO E PATRIMÔNIO LÍQUIDO	(90.326.723)	(34.312.195)	(41.018.810)	(165.657.728)

BRUNO BREITHAUPT
FILHO:01483597954

Assinado de forma digital por
BRUNO BREITHAUPT
FILHO:01483597954
Dados: 2022.12.07 19:48:13
-03'00'

Bruno Breithaupt Filho

Presidente CPF: 014.835.979-54

Balço Patrimonial e Demonstração do Resultado dos Exercícios - Consolidado
Período 01/01/2022 a 31/10/2022

RESULTADO	BREITHAUPT	BRACOL	HANCAR	CONSOLIDADO
RECEITA OPERACIONAL BRUTA	15.530.625	600.000	102.700	16.233.325
(-) Deduções da Receita	(3.436.138)	(63.372)	(3.749)	(3.503.259)
RECEITA OPERACIONAL LÍQUIDA	12.094.487	536.628	98.951	12.730.066
Custo das Mercadorias Vendidas	(8.247.636)	-	-	(8.247.636)
LUCRO BRUTO	3.846.851	536.628	98.951	4.482.430
Despesas Operacionais	(11.684.229)	(5.735)	(22.031)	(11.711.996)
Despesas com Vendas	(8.394.307)	-	-	(8.394.307)
Despesas Gerais e Administrativas	(2.914.235)	(2.614)	(22.031)	(2.938.879)
Despesas com Depreciação	(996.168)	(3.122)	-	(999.289)
Outras Receitas (Despesas) Operacionais	620.480	-	-	620.480
Equivalência Patrimonial	-	-	-	-
Despesas Não Operacionais	607.893	-	610	608.503
Outras Despesas Não Operacionais	-	-	-	-
Receitas Não Operacionais	607.893	-	610	608.503
RESULTADO ANTES DAS RECEITAS E DESPESAS FINA	(7.229.486)	530.893	77.531	(6.621.063)
Despesa Financeira	(1.669.350)	(376.847)	(1.473)	(2.047.670)
Receita Financeira	1.610.754	-	7.627	1.618.380
RESULTADO ANTES DO IRPJ E CSLL	(7.288.083)	154.045	83.684	(7.050.353)
Imposto de Renda e Contribuição Social Diferidos	-	-	-	-
Imposto de Renda e Contribuição Social Correntes	-	-	(8.986)	(8.986)
RESULTADO DO PERÍODO	(7.288.083)	154.045	74.698	(7.059.339)

BRUNO
BREITHAUPT
FILHO:01483597954

Assinado de forma digital por
BRUNO BREITHAUPT
FILHO:01483597954
Dados: 2022.12.07 19:48:36
-03'00'

Bruno Breithaupt Filho

Presidente CPF: 014.835.979-54

Balancete por Período

Período: 01/10/2022 a 31/10/2022

Livro: 1

Folha: 1

0001 COMEINDBREITHAUPT LTDA EM RECUPERAÇÃO JUDICIAL

CNPJ: 84.429.810/0001-58

Consolidado

Classificação	Conta	Nome	Saldo Anterior	Débito	Crédito	Saldo Atual
1	17	ATIVO	90.395.360,67D	10.074.258,28	10.142.896,34	90.326.722,61D
1.01	23	CIRCULANTE	25.878.077,66D	9.119.898,52	9.100.995,43	25.896.980,75D
1.01.01	30	DISPONIBILIDADES	187.835,80D	1.021.924,91	953.860,63	255.900,08D
1.01.01.02	112	BANCOS	22.833,76D	833.820,39	828.993,33	27.660,82D
1.01.01.02.001	129	Banco do Brasil S/A-Jgua (3071-6)	13.694,66D	17.290,12	10.906,63	20.078,15D
1.01.01.02.003	141	Banco Bradesco-Jgua (2719-7)	50,43D	296.638,34	296.688,77	0,00
1.01.01.02.020	282	Banco Bradesco II-Jgua (33794-3)	0,00	25.629,55	25.629,55	0,00
1.01.01.02.025	336	Banco Santander-Jgua (130008760)	2.962,61D	0,00	0,00	2.962,61D
1.01.01.02.031	7.568	Banco Sofisa (117704)	120,61D	0,00	0,00	120,61D
1.01.01.02.032	7.574	Banco Sofisa (117690)	0,00	1,33	1,33	0,00
1.01.01.02.034	11.185	Bradesco Shopping (56300-5)	0,00	91,15	91,15	0,00
1.01.01.02.036	14.261	Sicoob - Credinorte (91707-9)	55,75D	377.600,09	373.935,60	3.720,24D
1.01.01.02.045	15.585	Sicoob Cejascred (319-0)	0,00	60,59	60,59	0,00
1.01.01.02.048	16.194	Banco Viacredi (738606-0)	0,00	1.550,40	1.550,40	0,00
1.01.01.02.050	914.901	Banco Daycoval (7148102)	5.349,70D	17.297,55	22.587,06	60,19D
1.01.01.02.055	918.152	Banco Inter (46362363)	0,00	105,60	0,00	105,60D
1.01.01.02.060	918.592	C.E.F.- JLLE (900050-0)	0,00	3.238,03	3.238,03	0,00
1.01.01.02.061	919.232	Banco Banrisul (060141700-1)	0,00	98,82	85,40	13,42D
1.01.01.02.063	919.362	Banco Grafeno - BMP (58999-4	600,00D	0,00	0,00	600,00D
1.01.01.02.065	919.472	ABRAFESC AG 0001 CC 72040-9	0,00	94.218,82	94.218,82	0,00
1.01.01.03	394	TIT VINC DE MERCADO ABERTO	0,30D	1.068,29	1.068,28	0,31D
1.01.01.03.010	918.402	Poupança Bradesco 2719-7	0,00	1.068,26	1.068,26	0,00
1.01.01.03.012	919.352	Aplicação Banrisul	0,01C	0,03	0,02	0,00
1.01.01.03.013	919.452	Aplicação Santander ContaMax (13000876-0)	0,31D	0,00	0,00	0,31D
1.01.01.04	419	NUMERARIOS EM TRANSITO	165.001,74D	187.036,23	123.799,02	228.238,95D
1.01.01.04.001	425	Numerarios Em Transito (Lojas)	147.664,92D	136.147,51	83.543,83	200.268,60D
1.01.01.04.002	431	Numerarios Em Transito (CPG)	17.336,82D	50.888,72	40.255,19	27.970,35D
1.01.02	448	CREDITOS	24.104.658,53D	916.484,52	790.935,44	24.230.207,61D
1.01.02.01	454	CREDITOS	23.716.539,68D	819.591,98	677.989,22	23.858.142,44D
1.01.02.01.001	461	Contas a Receber De Clientes	4.542.831,57D	481.406,09	406.020,84	4.618.216,82D
1.01.02.01.003	483	(-) Provisao P/Devedores Duvidosos	3.479.636,06C	0,00	0,00	3.479.636,06C
1.01.02.01.004	490	Adiantamento A Fornecedores	1.136.663,56D	75.204,64	43.834,72	1.168.033,48D
1.01.02.01.005	508	Adiantamentos A Funcionarios	110.509,77D	10.911,04	10.879,81	110.541,00D
1.01.02.01.006	514	Adiantamentos De Ferias	10.539,61C	22.275,99	12.378,36	641,98C
1.01.02.01.008	8.295	Contas a Receber MarketPlace	6.180,03C	0,00	1.392,96	7.572,99C
1.01.02.01.009	10.955	Estoques de Merc em Demonstr/Consertos	78.141,83D	0,00	0,00	78.141,83D
1.01.02.01.019	13.161	Dividendos a Receber	14.750.000,00D	0,00	0,00	14.750.000,00D
1.01.02.01.020	13.557	Cheques Pre-Datados	7.367,44D	0,00	0,00	7.367,44D
1.01.02.01.031	917.352	Adiantamento Funcionários - Estouro do Mês	188.209,98D	144.079,69	144.362,18	187.927,49D
1.01.02.01.100	7.858	Alugueis a Receber	800,00D	800,00	1.600,00	0,00
1.01.02.01.108	916.872	Emprestimo Pessoal/Via Certa	648,43C	0,00	0,00	648,43C
1.01.02.01.303	917.882	Hancar PERT RFB	1.167.547,82D	0,00	0,00	1.167.547,82D
1.01.02.01.304	917.892	Bracol Adm de Bens - PERT RFB	5.154.590,88D	0,00	0,00	5.154.590,88D
1.01.02.01.309	918.522	Valores a Receber Assurant Seguradora S/A	7.933,28D	0,00	0,00	7.933,28D
1.01.02.01.310	918.552	Administradora Hancar	81.157,00D	0,00	0,00	81.157,00D
1.01.02.01.311	918.562	Administradora Jano	9,00D	0,00	0,00	9,00D
1.01.02.01.312	918.572	Empreendimentos e Participações RB	9,00D	0,00	0,00	9,00D
1.01.02.01.315	919.072	(-)Duplicatas Desc. Ophir Cap.Sec.Cred. S/A	2.585,65D	6.019,71	6.615,23	1.990,13D
1.01.02.01.316	919.292	(-)Duplicatas Desc. PHD Sec. S/A	33.042,71C	1.927,77	12.098,79	43.213,73C
1.01.02.01.317	919.462	(-) Duplicatas Descontadas Fature	18.229,74D	76.967,05	38.806,33	56.390,46D
1.01.02.02	767	IMPOSTOS A RECUPERAR	432.900,31D	95.671,22	96.406,67	432.164,86D
1.01.02.02.006	751	Imposto De Renda A Compensar	106.040,05D	0,00	0,00	106.040,05D

Balancete por Período

Período: 01/10/2022 a 31/10/2022

Livro: 1

0001 COMEINDBREITHAUPT LTDA EM RECUPERAÇÃO JUDICIAL

CNPJ: 84.429.810/0001-58

Consolidado

Classificação	Conta	Nome	Saldo Anterior	Débito	Crédito	Saldo Atual
1.01.02.02.009	8.125	Icms s/Ativo Permanente a Recuperar	22.803,37D	0,00	0,14	22.803,23D
1.01.02.02.016	14.173	Pis a Recuperar-Creditos	62.005,08D	6.811,96	6.645,72	62.171,32D
1.01.02.02.017	14.174	Cofins a Recuperar - Créditos	242.051,81D	31.374,71	32.276,26	241.150,26D
1.01.02.02.018	14.175	Icms a Recuperar - Créditos	0,00	57.484,55	57.484,55	0,00
1.01.02.10	15.036	CONTAS A RECEBER DE CONVENIADAS	44.781,46C	1.221,32	16.539,55	60.099,69C
1.01.02.10.001	15.042	Cielo	10.766,59D	0,00	4.159,39	6.607,20D
1.01.02.10.013	15.792	Pleno Card	70.297,28D	0,00	0,00	70.297,28D
1.01.02.10.015	15.817	Util Card	251,01D	0,00	60,59	190,42D
1.01.02.10.017	915.141	GetNet	8.114,70C	0,00	0,00	8.114,70C
1.01.02.10.019	917.192	PVL - Via Certa	4.959,75C	1.221,32	0,00	3.738,43C
1.01.02.10.021	918.012	Cartões Senff	21.965,06D	0,00	475,55	21.489,51D
1.01.02.10.101	15.757	(-)Cielo	15.544,43C	0,00	0,00	15.544,43C
1.01.02.10.104	915.151	(-)GetNet	226,33C	0,00	0,00	226,33C
1.01.02.10.202	919.142	(-)Pleno Card	61.842,36C	0,00	0,00	61.842,36C
1.01.02.10.203	919.252	Banrisul - VERO	3.172.596,11D	0,00	4.163,31	3.168.432,80D
1.01.02.10.204	919.262	(-)Banrisul - Vero	3.210.650,55C	0,00	7.680,71	3.218.331,26C
1.01.02.10.208	919.372	(-)Cartões Senff	19.319,39C	0,00	0,00	19.319,39C
1.01.03	856	ESTOQUES	1.502.792,27D	6.983.268,61	7.156.224,03	1.329.836,85D
1.01.03.01	862	ESTOQUES GERAIS	1.619.431,78D	3.843.638,06	3.744.483,63	1.718.586,21D
1.01.03.01.001	7.522	Estoques Finais-Matriz/Filiais	1.619.431,79D	1.718.586,22	1.619.431,80	1.718.586,21D
1.01.03.01.500	879	Estoques Gerais-Matriz/Filiais	0,01C	2.125.051,84	2.125.051,83	0,00
1.01.03.02	885	COMPRAS DE MERCADORIAS	0,00	74.704,81	74.704,81	0,00
1.01.03.02.001	891	Mercadoria P/ Revenda	0,00	66.074,33	66.074,33	0,00
1.01.03.02.003	12.381	(-) Icms Sobre Compras	0,00	3.657,64	3.657,64	0,00
1.01.03.02.004	12.397	(-) Pis Sobre Compras	0,00	797,73	797,73	0,00
1.01.03.02.005	12.405	(-) Cofins Sobre Compras	0,00	3.674,53	3.674,53	0,00
1.01.03.02.009	914.881	Substituição Mercadoria p/ Clientes	0,00	500,58	500,58	0,00
1.01.03.03	900	MERCADORIA RECEBIDA TRANSFERENCIA	0,00	591.182,34	591.182,34	0,00
1.01.03.03.001	916	Merc. Receb. Em Transferencia	0,00	591.182,34	591.182,34	0,00
1.01.03.04	922	(-) MERCADORIA TRANSF P/FILIAIS	0,00	331.095,19	331.095,19	0,00
1.01.03.04.001	939	Mercadoria Transf.P/Filial-Revenda	0,00	331.095,19	331.095,19	0,00
1.01.03.05	945	(-) DEVOLUÇÕES P/FORNECEDORES	0,00	6.661,01	6.661,01	0,00
1.01.03.05.001	951	Devolucoes P/Fornecedores	0,00	5.610,18	5.610,18	0,00
1.01.03.05.002	914.851	Icms s/ devolução	0,00	604,30	604,30	0,00
1.01.03.05.003	914.861	Pis s/ devolução	0,00	79,65	79,65	0,00
1.01.03.05.004	914.871	Cofins s/ devolução	0,00	366,88	366,88	0,00
1.01.03.06	968	ESTOQUE INICIAL	0,00	1.619.431,80	1.619.431,80	0,00
1.01.03.06.001	974	Estoque Inicial	0,00	1.619.431,80	1.619.431,80	0,00
1.01.03.08	1.005	MERCADORIAS EM TRANSITO	289.183,47D	514.515,71	786.625,56	17.073,62D
1.01.03.08.001	1.011	Mercadorias Em Transito	289.183,47D	514.105,71	786.215,56	17.073,62D
1.01.03.08.002	7.605	Merc. Em Transito- Uso Proprio	0,00	410,00	410,00	0,00
1.01.03.09	7.019	VARIAÇÃO DO CUSTO DA MERCADORIA	0,00	1.399,71	1.399,71	0,00
1.01.03.09.001	4.015	Variacao Do Custo Da Mercadoria	0,00	1.399,71	1.399,71	0,00
1.01.03.10	7.025	FRETES SOBRE COMPRAS	0,00	34,00	34,00	0,00
1.01.03.10.001	4.044	Fretes e Carretos	0,00	34,00	34,00	0,00
1.01.03.11	7.887	MERCADORIA EM CONSIGNAÇÃO	0,00	605,98	605,98	0,00
1.01.03.11.001	7.893	Mercadoria Em Consignação-Revenda	0,00	605,98	605,98	0,00
1.01.03.18	15.964	PROVISAO DE PERDAS DE ESTOQUE	405.822,98C	0,00	0,00	405.822,98C
1.01.03.18.001	15.971	Provisao De Perdas De Estoque	405.822,98C	0,00	0,00	405.822,98C
1.01.04	1.028	DESPESAS DO EXERCICIO SEGUINTE	82.791,06D	198.220,48	199.975,33	81.036,21D
1.01.04.01	1.034	DESPESAS DO EXERCICIO SEGUINTE	82.791,06D	198.220,48	199.975,33	81.036,21D
1.01.04.01.002	1.057	Premio De Seguros A Apropriar	912,03D	78,25	2.080,32	1.090,04C

Balancete por Período

Período: 01/10/2022 a 31/10/2022

Livro: 1

Folha: 2

0001 COMEINDBREITHAUPT LTDA EM RECUPERAÇÃO JUDICIAL

CNPJ: 84.429.810/0001-58

Consolidado

Classificação	Conta	Nome	Saldo Anterior	Débito	Crédito	Saldo Atual
1.01.04.01.006	8.208	Iptu A Apropriar	57.398,84D	247,22	0,00	57.646,06D
1.01.04.01.007	8.214	Impostos Sindicais A Apropriar	120,00D	0,00	0,00	120,00D
1.01.04.01.009	12.977	Alugueis A Apropriar	0,00	197.895,01	197.895,01	0,00
1.01.04.01.011	918.532	Seguro de Vida a Apropriar	24.360,19D	0,00	0,00	24.360,19D
1.02	1.206	REALIZAVEL A LONGO PRAZO	56.004.104,28D	478.437,94	302.101,57	56.180.440,65D
1.02.01	1.212	CREDITOS A LONGO PRAZO	56.004.104,28D	478.437,94	302.101,57	56.180.440,65D
1.02.01.01	1.229	CREDITOS	36.833.260,02D	165.035,75	13.181,40	36.985.114,37D
1.02.01.01.005	8.131	Icms S/Ativo Permanente A Recuperar	45,54D	0,00	0,00	45,54D
1.02.01.01.011	918.042	Credito PIS/COFINS Processo nr. 5002445-91.2019.404.7209	36.833.214,48D	165.035,75	13.181,40	36.985.068,83D
1.02.01.02	6.623	OUTROS CREDITOS	772.187,30D	313,58	3.143,71	769.357,17D
1.02.01.02.002	1.130	Deposito P/Recursos	90.277,99D	0,00	0,00	90.277,99D
1.02.01.02.007	1.175	Deposito Judicial/CELESC	14.023,09D	0,00	0,00	14.023,09D
1.02.01.02.010	8.094	Deposito Judicial	400.599,80D	313,58	3.143,71	397.769,67D
1.02.01.02.012	10.719	Deposito Judicial - Iptu	167.637,69D	0,00	0,00	167.637,69D
1.02.01.02.013	918.412	Depósito Judicial Fazenda Nacional Proc. N. 5021373-17.2019.4.04.7201	99.648,73D	0,00	0,00	99.648,73D
1.02.01.03	13.824	IMPOSTO DE RENDA E CONTR SOCIAL DIFERIDO	17.883.157,21D	0,00	0,00	17.883.157,21D
1.02.01.03.001	13.831	Imposto De Renda Diferido	13.149.380,30D	0,00	0,00	13.149.380,30D
1.02.01.03.002	913.847	Contribuicao Social Diferido	4.733.776,91D	0,00	0,00	4.733.776,91D
1.02.01.04	15.556	IR/CS SOBRE DIFÇA TEMPORARIA AVP CLIENTES	176.911,94D	0,00	0,00	176.911,94D
1.02.01.04.001	15.562	Ir/Cs Sobre Difça Temporaria Avp Clientes	176.911,94D	0,00	0,00	176.911,94D
1.02.01.05	915.982	EMPRESTIMOS A PJ/PF LIGADAS	338.587,81D	313.088,61	285.776,46	365.899,96D
1.02.01.05.005	916.032	Emprestimos PJ Ligadas - AUTO CENTER BREITHAUPT COMERCIO DE PNEU	551.530,86D	374,95	0,00	551.905,81D
1.02.01.05.008	916.892	Emprestimos PJ Ligadas - HANCAR	226.680,71C	178.714,41	156.044,96	204.011,26C
1.02.01.05.009	916.982	Emprestimo a PJ Ligada - BRACOL COMEX	8.353,47D	133.533,90	129.731,50	12.155,87D
1.02.01.05.012	918.162	Emprestimos PJ Ligadas - BR Incorporadora	5.384,19D	465,35	0,00	5.849,54D
1.03	6.528	ATIVO NAO CIRCULANTE	8.513.178,73D	475.921,82	739.799,34	8.249.301,21D
1.03.01	6.534	INVESTIMENTOS	799.244,19D	0,00	0,00	799.244,19D
1.03.01.03	6.617	PARTICIPAÇÕES EM OUTRAS EMPRESAS	24.869,38D	0,00	0,00	24.869,38D
1.03.01.03.006	16.350	Cotas Viacredi	1,00D	0,00	0,00	1,00D
1.03.01.03.007	916.842	Cotas Sicredi	7.013,12D	0,00	0,00	7.013,12D
1.03.01.03.008	918.202	Cotas SICOOB Multicredito	645,29D	0,00	0,00	645,29D
1.03.01.03.009	918.372	Cotas SICOOB Cejascred	15.736,97D	0,00	0,00	15.736,97D
1.03.01.03.010	918.382	Cotas SICOOB Credinorte	1.138,49D	0,00	0,00	1.138,49D
1.03.01.03.011	918.392	Cotas CREDCREA	334,51D	0,00	0,00	334,51D
1.03.01.04	917.062	CONSORCIOS	774.374,81D	0,00	0,00	774.374,81D
1.03.01.04.001	917.072	ZEMA ADM DE CONSORCIO	774.374,81D	0,00	0,00	774.374,81D
1.03.02	6.541	IMOBILIZADO	7.311.797,82D	475.921,82	739.647,30	7.048.072,34D
1.03.02.01	6.586	BENS EM OPERACAO	1.451.666,93D	475.921,82	647.553,38	1.280.035,37D
1.03.02.01.001	1.382	Veiculos	82.954,86D	0,00	0,00	82.954,86D
1.03.02.01.002	1.399	Moveis e Utensilios	3.270.887,82D	0,00	286.669,07	2.984.218,75D
1.03.02.01.003	1.407	Maqs E Instalacoes Comerciais	1.422.942,48D	0,00	173.141,70	1.249.800,78D
1.03.02.01.004	1.413	Imoveis	167.483,00D	0,00	0,00	167.483,00D
1.03.02.01.005	1.420	Construcoes	123.039,07D	0,00	0,00	123.039,07D
1.03.02.01.006	1.436	Equipamentos - CT	177,45D	0,00	0,00	177,45D
1.03.02.01.009	1.488	Equipamentos de Informatica	1.838.962,21D	0,00	132.633,37	1.706.328,84D
1.03.02.01.014	14.491	Veiculos Arrendados	54.115,67D	0,00	0,00	54.115,67D
1.03.02.01.018	13.311	Maqs E Instal P/Segurança/ Vigilancia	410.728,06D	0,00	0,00	410.728,06D
1.03.02.01.115	1.637	(-)Deprec S/Benf Em Imoveis-CIBSA	95.966,60C	0,00	0,00	95.966,60C
1.03.02.01.121	15.214	(-)Deprec Veiculos Societaria	70.603,73C	0,00	863,45	71.467,18C
1.03.02.01.122	15.221	(-)Deprec Moveis E Uten Societaria	1.252.517,61C	173.126,74	15.483,96	1.094.874,83C
1.03.02.01.123	15.237	(-)Deprec Maq E Instal Comer Societaria	660.084,57C	85.794,55	7.268,55	581.558,57C
1.03.02.01.124	15.243	(-)Deprec Const Societaria	26.230,32C	0,00	2,49	26.232,81C

Balancete por Período
Período: 01/10/2022 a 31/10/2022

Livro: 1

0001 COMEINDBREITHAUPT LTDA EM RECUPERAÇÃO JUDICIAL

CNPJ: 84.429.810/0001-58

Consolidado

Classificação	Conta	Nome	Saldo Anterior	Débito	Crédito	Saldo Atual
1.03.02.01.125	15.250	(-)Deprec Equip-CT Societaria	177,45C	0,00	0,00	177,45C
1.03.02.01.127	15.289	(-)Deprec Benf Em Imov De Terc Societaria	1.886.997,14C	84.367,16	23.641,74	1.826.271,72C
1.03.02.01.128	15.295	(-)Deprec Equip De Inf Societaria	1.585.679,90C	132.633,37	3.047,12	1.456.093,65C
1.03.02.01.134	15.355	(-)Deprec Veiculos Arrendados Societaria	27.953,02C	0,00	0,00	27.953,02C
1.03.02.01.136	15.378	(-)Deprec Maq E Inst P/Vig Societaria	313.413,35C	0,00	4.801,93	318.215,28C
1.03.02.02	14.628	BENFEITORIAS	5.857.623,92D	0,00	92.093,92	5.765.530,00D
1.03.02.02.002	1.471	Benf Em Imoveis De Terc - GUM 230/310	85.701,16D	0,00	0,00	85.701,16D
1.03.02.02.007	7.686	Benf Em Imov De Terc- Gum 310	10.265,44D	0,00	0,00	10.265,44D
1.03.02.02.022	914.812	Benfeitoria Em Imoveis De Terceiros	5.761.657,32D	0,00	92.093,92	5.669.563,40D
1.03.02.03	14.634	OBRAS EM ANDAMENTO	2.506,97D	0,00	0,00	2.506,97D
1.03.02.03.007	12.530	OBRAS EM ANDAMENTO	2.506,97D	0,00	0,00	2.506,97D
1.03.06	13.907	INTANGIVEL	402.136,72D	0,00	152,04	401.984,68D
1.03.06.01	913.913	INTANGIVEL	402.136,72D	0,00	152,04	401.984,68D
1.03.06.01.002	913.936	Marcas E Patentes	15.342,82D	0,00	0,00	15.342,82D
1.03.06.01.003	913.942	Programas E Softwares	3.063.032,24D	0,00	0,00	3.063.032,24D
1.03.06.01.004	913.959	Programas E Softwares Em Desenv	312.893,57D	0,00	0,00	312.893,57D
1.03.06.01.012	15.272	(-)Deprec Societaria Programas e Softwares	2.989.131,91C	0,00	152,04	2.989.283,95C

Balancete por Período

Período: 01/10/2022 a 31/10/2022

Livro: 1

Folha: 3

0001 COMEINDBREITHAUPT LTDA EM RECUPERAÇÃO JUDICIAL

CNPJ: 84.429.810/0001-58

Consolidado

Classificação	Conta	Nome	Saldo Anterior	Débito	Crédito	Saldo Atual
2	1.710	PASSIVO	97.195.694,76C	2.761.281,65	3.180.392,06	97.614.805,17C
2.01	1.726	CIRCULANTE	79.605.339,37C	2.760.468,62	3.180.392,06	80.025.262,81C
2.01.01	1.732	FORNECEDORES	24.346.874,77C	501.259,98	688.073,46	24.533.688,25C
2.01.01.01	1.749	FORNECEDORES	24.346.874,77C	501.259,98	688.073,46	24.533.688,25C
2.01.01.01.001	1.755	Fornecedores	24.346.874,77C	501.259,98	688.073,46	24.533.688,25C
2.01.02	1.991	OBRIGAÇÕES SOCIAIS	23.136.183,59C	479.191,52	637.955,82	23.294.947,89C
2.01.02.01	2.000	OBRIGAÇÕES SOCIAIS	23.136.183,59C	479.191,52	637.955,82	23.294.947,89C
2.01.02.01.001	2.016	Previdencia a Pagar	19.120.940,90C	4.798,04	88.594,24	19.204.737,10C
2.01.02.01.003	2.039	Salarios E Ordenados A Pagar	204.687,34C	211.793,13	175.026,69	167.920,90C
2.01.02.01.004	2.045	Seguro de Vida a Pagar	5.951,95D	1.996,60	582,00	7.366,55D
2.01.02.01.005	2.051	Provisao P/Ferías E Encargos	575.963,72C	147.232,40	36.216,78	464.948,10C
2.01.02.01.006	2.068	Provisao P/13.Salario e Encargos	202.969,29C	65.055,87	27.174,57	165.087,99C
2.01.02.01.007	2.074	Fgts a Pagar	2.108.878,85C	565,80	112.044,49	2.220.357,54C
2.01.02.01.011	11.073	Planos de Saude a Pagar	23.895,35D	4.779,07	0,00	28.674,42D
2.01.02.01.012	11.080	Emprestimo Consignado a Pagar	13.188,14C	0,00	3.737,48	16.925,62C
2.01.02.01.015	13.787	Pensao Judicial a Pagar	2.437,24C	1.937,23	1.939,88	2.439,89C
2.01.02.01.016	917.102	Rescisoes a Pagar	939.342,26C	41.033,38	192.243,69	1.090.552,57C
2.01.02.01.017	918.022	Plano Odontológico a Pagar	2.376,85D	0,00	396,00	1.980,85D
2.01.03	2.081	OBRIGAÇÕES TRIBUTARIAS	13.159.588,98C	118.791,03	169.135,24	13.209.933,19C
2.01.03.01	2.097	OBRIGAÇÕES TRIBUTARIAS	13.159.588,98C	118.791,03	169.135,24	13.209.933,19C
2.01.03.01.002	2.111	Mensalidade/Contr.Sindical a Pagar	382,31C	0,00	331,82	714,13C
2.01.03.01.003	2.128	IRRF s/ Folha	20.490,59C	10.512,25	10.316,05	20.294,39C
2.01.03.01.005	2.141	Icms a Pagar	13.131.157,34C	57.484,55	109.147,41	13.182.820,20C
2.01.03.01.006	2.157	Pis a Pagar	0,00	7.374,43	7.374,43	0,00
2.01.03.01.007	916.672	Retenção de IR s/ NF de Terceiros	10.838,07C	1.822,72	2.382,96	11.398,31C
2.01.03.01.010	2.186	Cofins a Pagar	0,00	35.631,83	35.631,83	0,00
2.01.03.01.011	2.192	Iss a Pagar	7.838,79C	1.008,54	1.111,00	7.941,25C
2.01.03.01.018	13.853	Provisao Icms A Pagar S/Venda Entr Futur	27.411,79D	108,80	0,00	27.520,59D
2.01.03.01.024	11.140	Retencao Iss A Pagar	2,68D	5,50	0,00	8,18D
2.01.03.01.025	11.051	Retencao - Csrf A Pagar	10.690,33D	4.822,32	2.750,08	12.762,57D
2.01.03.01.027	917.252	Icms Difal a Pagar	26.986,68C	20,09	89,66	27.056,25C
2.01.05	2.223	OBRIGACOES DIVERSAS	11.912.797,79C	236.433,35	257.063,82	11.933.428,26C
2.01.05.01	2.230	OBRIGAÇÕES DIVERSAS	11.912.797,79C	236.433,35	257.063,82	11.933.428,26C
2.01.05.01.001	2.246	Adiantamento de Clientes	162.015,24C	142.611,22	175.763,12	195.167,14C
2.01.05.01.002	2.252	Contas Diversas a Pagar	14.842,30D	4.842,86	0,00	19.685,16D
2.01.05.01.016	12.552	Breithaupt Construcoes PERT Prev. RFB	5.168.500,25C	0,00	0,00	5.168.500,25C
2.01.05.01.021	917.782	Depósitos de Clientes	145.106,35C	0,00	0,00	145.106,35C
2.01.05.01.022	919.152	Alugueis a Pagar	6.452.018,25C	88.979,27	81.300,70	6.444.339,68C
2.01.06	2.371	EMPRESTIMOS E FINANCIAMENTOS	10.026.042,83C	110.505,57	155.265,87	10.070.803,13C
2.01.06.01	2.387	EMPRESTIMOS E FINANCIAMENTOS	10.026.042,83C	110.505,57	155.265,87	10.070.803,13C
2.01.06.01.010	914.941	Banco Bradesco Limite Especial	0,00	0,00	29.465,59	29.465,59C
2.01.06.01.014	916.902	Banco Viacredi Limite Especial	170.023,04C	0,00	1.550,40	171.573,44C
2.01.06.01.016	917.662	Emprestimos Banco Cejascred	1.129.733,34C	0,00	0,00	1.129.733,34C
2.01.06.01.017	917.672	Emprestimo BNDES	182.805,83C	0,00	0,00	182.805,83C
2.01.06.01.019	917.692	Emprestimo Banco Sofisa	1.119.166,67C	0,00	0,00	1.119.166,67C
2.01.06.01.020	917.772	Empréstimo Banco Daycoval	3.786.723,60C	16.296,44	0,00	3.770.427,16C
2.01.06.01.021	917.992	Emprestimo Banco Santander	1.835.096,14C	0,00	0,00	1.835.096,14C
2.01.06.01.024	918.132	Emprestimo Fature Fomento Mercantil	2.241.780,09C	53.500,20	30.029,73	2.218.309,62C
2.01.06.01.026	918.182	Empréstimo Taipatsb Fundo Inves.	16,80C	0,00	0,00	16,80C
2.01.06.01.027	918.192	(-)Juros/Despesas a Apropriar Empréstimos Taipatsb FI	40.472,06D	0,00	0,00	40.472,06D
2.01.06.01.028	918.312	(-)Juros/Despesas a Apropriar Empréstimos Fature Fomento	819.802,46D	0,00	0,00	819.802,46D
2.01.06.01.029	918.322	Empréstimo Prix Empresarial Ltda	296.473,65C	0,00	0,00	296.473,65C

Balancete por Período

Período: 01/10/2022 a 31/10/2022

Livro: 1

0001 COMEINDBREITHAUPT LTDA EM RECUPERAÇÃO JUDICIAL

CNPJ: 84.429.810/0001-58

Consolidado

Classificação	Conta	Nome	Saldo Anterior	Débito	Crédito	Saldo Atual
2.01.06.01.030	918.332	(-)Juros a Apropriar Empréstimo Prix Emp. Ltda	24.093,27D	0,00	0,00	24.093,27D
2.01.06.01.031	918.352	Banco Sofisa Limite Especial	352,18C	0,00	1,33	353,51C
2.01.06.01.038	918.612	(-) Juros Apropriar Empréstimos Daycoval	585.035,77D	0,00	0,00	585.035,77D
2.01.06.01.040	919.052	Empréstimo Ophir Capital Secur. Créditos SA	123.186,94C	16.872,82	0,00	106.314,12C
2.01.06.01.041	919.062	(-)Juros Apropriar Empréstimos Ophir Cap.Seg.Cred.S/A	13.514,23D	0,00	0,00	13.514,23D
2.01.06.01.047	919.162	Empréstimo Bruno Breithaupt Filho	5.283,72C	0,00	0,00	5.283,72C
2.01.06.01.048	919.172	(-)Juros Apropriar Empr. Bruno Breithaupt Filho	144,79D	0,00	0,00	144,79D
2.01.06.01.049	919.272	Empréstimo PHD Securitizadora S.A.	60.485,13C	23.836,11	0,00	36.649,02C
2.01.06.01.051	919.332	Empréstimo Axis Securitizadora S.A.	508.346,23C	0,00	0,00	508.346,23C
2.01.06.01.052	919.342	(-)Juros Apropriar Empréstimos Axis Secur. S.A.	208.884,61D	0,00	0,00	208.884,61D
2.01.06.01.054	919.482	ABRAFESC - Limite Especial	258.516,66C	0,00	94.218,82	352.735,48C
2.01.07	2.418	VALORES TRANSITORIOS	3.285.772,14D	1.313.623,59	1.272.869,05	3.326.526,68D
2.01.07.01	2.424	VALORES TRANSITORIOS	3.285.772,14D	1.313.623,59	1.272.869,05	3.326.526,68D
2.01.07.01.001	2.431	Valores Transitorios - (CRC DIVS)	32.854,12D	6.629,26	291,46	39.191,92D
2.01.07.01.002	2.453	Valores Transitorios - (ANT)	1.165.606,49C	114.779,34	255.866,89	1.306.694,04C
2.01.07.01.003	2.476	Valores Transitorios - (NF DV)	286.178,01C	129.373,63	155.816,01	312.620,39C
2.01.07.01.006	2.536	Valores Transitorios - (CARTAO D/C)	0,00	0,00	781,72	781,72C
2.01.07.01.011	2.631	Valores Transitorios - (ENCCTA CRC/CPG)	21.128,86D	76.478,76	62.802,55	34.805,07D
2.01.07.01.016	7.581	Valores Transitorios - (Renegociação)	0,78D	12.026,61	12.026,61	0,78D
2.01.07.01.021	6.994	Valores Transitorios - Pedidos	472.950,77D	809.302,26	625.629,81	656.623,22D
2.01.07.01.022	10.731	Valores Transitorios - Compror/Substit	58.620,43D	59.271,15	59.271,15	58.620,43D
2.01.07.01.026	12.411	Valores Transitorios - Receb Carne	0,00	3.314,74	3.314,74	0,00
2.01.07.01.030	12.671	Valores Transitorios - Apuracao lcms	11,86D	51.662,86	51.662,86	11,86D
2.01.07.01.038	914.172	Valores Transitórios - (EncCta Compras/Devofor)	32.846,62C	50.754,98	45.405,25	27.496,89C
2.01.07.01.049	15.059	Valores Transitorios - Conveniadas	581.647,62D	30,00	0,00	581.677,62D
2.01.07.01.052	15.705	Valores Transitorios-Despesas Tesouraria	104,46D	0,00	0,00	104,46D
2.01.07.01.053	15.711	Acerto Contas Patrimoniais	3.603.084,36D	0,00	0,00	3.603.084,36D
2.01.08	7.982	OBRIGAÇÕES COM TERCEIROS	309.623,55C	663,58	28,80	308.988,77C
2.01.08.01	7.999	ESTOQUES DE TERC EM N/ PODER	309.362,99C	605,98	0,00	308.757,01C
2.01.08.01.001	8.007	Estoques De Terceiros Em N/Poder	167.364,42C	605,98	0,00	166.758,44C
2.01.08.01.002	8.177	Custo Da Venda Entrega Futura	75.854,81C	0,00	0,00	75.854,81C
2.01.08.01.003	11.096	Custo Da Merc De Terc Em N/Poder	66.143,76C	0,00	0,00	66.143,76C
2.01.08.02	13.741	OBRIGAÇÕES COM TERCEIROS DIVERSOS	260,56C	57,60	28,80	231,76C
2.01.08.02.002	13.729	Recargas De Celular	260,56C	57,60	28,80	231,76C
2.02	2.661	EXIGIVEL A LONGO PRAZO	34.608.868,15C	813,03	0,00	34.608.055,12C
2.02.01	2.677	EMPREST/FINANC A LONGO PRAZO	7.002.996,38C	813,03	0,00	7.002.183,35C
2.02.01.02	916.042	EMPRESTIMOS A P/J/PF LIGADAS	7.002.996,38C	813,03	0,00	7.002.183,35C
2.02.01.02.009	916.192	Empréstimo PJ Ligada - Bracol ADM de Bens	2.706.323,57C	492,69	0,00	2.705.830,88C
2.02.01.02.011	918.052	Emprestimo PJ Ligada Breithaupt Construção	4.296.672,81C	320,34	0,00	4.296.352,47C
2.02.03	2.743	OBRIGACOES C/SÓCIOS	23.033.848,54C	0,00	0,00	23.033.848,54C
2.02.03.01	2.750	OBRIGACOES C/SÓCIOS	23.033.848,54C	0,00	0,00	23.033.848,54C
2.02.03.01.012	915.051	Adiantamento p/ Futuro aumento de capital	23.033.848,54C	0,00	0,00	23.033.848,54C
2.02.04	11.156	OUTRAS OBRIGACOES	4.572.023,23C	0,00	0,00	4.572.023,23C
2.02.04.01	11.162	PROVISAO P/CONTINGENCIAS	2.815.416,01C	0,00	0,00	2.815.416,01C
2.02.04.01.001	11.179	Provisao P/Contingencias Fiscais - Pis	491.497,45C	0,00	0,00	491.497,45C
2.02.04.01.002	11.972	Provisao P/Contingencias Fiscais-Cofins	4.081.871,56C	0,00	0,00	4.081.871,56C
2.02.04.01.003	914.491	(-) Provisao P/ Contingencias Fiscais - Lei 11941	4.609.777,23D	0,00	0,00	4.609.777,23D
2.02.04.01.004	914.500	Provisao P/Contingencias Fiscais - Csl	36.408,22C	0,00	0,00	36.408,22C
2.02.04.01.005	15.527	Provisao P/Contingencias Trabalhistas	2.505.203,33C	0,00	0,00	2.505.203,33C
2.02.04.01.007	917.232	Provisao P/Contingencias Tributárias	212.852,68C	0,00	0,00	212.852,68C
2.02.04.01.008	917.242	Provisao P/Contingencias Cível	97.360,00C	0,00	0,00	97.360,00C
2.02.04.04	15.533	IR/CS SOBRE DIFÇA TEMPORARIA AVP FORNEC	236.126,15C	0,00	0,00	236.126,15C

Balancete por Período
Período: 01/10/2022 a 31/10/2022

Livro: 1

Folha: 4

0001 COMEINDBREITHAUPT LTDA EM RECUPERAÇÃO JUDICIAL

CNPJ: 84.429.810/0001-58

Consolidado

Classificação	Conta	Nome	Saldo Anterior	Débito	Crédito	Saldo Atual
2.02.04.04.001	15.540	Ir/Cs Sobre Dífça Temporaria Avp Fornec	236.126,15C	0,00	0,00	236.126,15C
2.02.04.05	917.302	PASSIVO A DESCOBERTO	1.520.481,07C	0,00	0,00	1.520.481,07C
2.02.04.05.001	917.312	Passivo a Descoberto - Investida Breithaupt Construcoes	1.520.481,07C	0,00	0,00	1.520.481,07C
2.03	2.878	PATRIMONIO LIQUIDO	17.018.568,36D	0,00	0,00	17.018.568,36D
2.03.01	2.884	PATRIMONIO LIQUIDO	17.018.568,36D	0,00	0,00	17.018.568,36D
2.03.01.01	2.891	CAPITAL	38.593.862,00C	0,00	0,00	38.593.862,00C
2.03.01.01.001	2.909	Capital	38.593.862,00C	0,00	0,00	38.593.862,00C
2.03.01.02	2.915	RESERVA DE CAPITAL	54.336,95C	0,00	0,00	54.336,95C
2.03.01.02.003	12.368	Reserva De Incorporacao	54.336,95C	0,00	0,00	54.336,95C
2.03.01.04	2.973	LUCROS E/OU PREJUIZOS ACUMULADOS	62.629.881,75D	0,00	0,00	62.629.881,75D
2.03.01.04.004	13.899	Ajustes Adoção Lei 11,638/07	41.368,82C	0,00	0,00	41.368,82C
2.03.01.04.005	13.900	LUCROS ACUMULADOS	29.820.579,25C	0,00	0,00	29.820.579,25C
2.03.01.04.006	16.449	PREJUIZOS ACUMULADOS	92.491.829,82D	0,00	0,00	92.491.829,82D
2.03.01.07	15.415	AJUSTE DE AVALIAÇÃO PATRIMONIAL	6.963.114,44C	0,00	0,00	6.963.114,44C
2.03.01.07.003	15.467	Custo Atribuido Reflexo De Controlada	6.963.114,44C	0,00	0,00	6.963.114,44C
2.04	6.793	COMPENSAÇÃO	55,60C	0,00	0,00	55,60C
2.04.01	6.801	COMPENSAÇÃO	55,60C	0,00	0,00	55,60C
2.04.01.02	6.831	DEMONSTRAÇÃO REMETIDA P/ TERCEIROS	55,60C	0,00	0,00	55,60C
2.04.01.02.001	6.847	Demonstração Remetida P/ Terceiros	55,60C	0,00	0,00	55,60C

Balancete por Período

Período: 01/10/2022 a 31/10/2022

Livro: 1

0001 COMEINDBREITHAUPT LTDA EM RECUPERAÇÃO JUDICIAL

CNPJ: 84.429.810/0001-58

Consolidado

Classificação	Conta	Nome	Saldo Anterior	Débito	Crédito	Saldo Atual
3	3.011	RECEITAS	17.790.646,66C	249.217,43	906.602,27	18.448.031,50C
3.01	3.027	RECEITAS	17.790.646,66C	249.217,43	906.602,27	18.448.031,50C
3.01.01	3.033	VENDAS	14.429.048,49C	0,00	401.542,34	14.830.590,83C
3.01.01.02	3.062	VENDAS A PRAZO	14.427.780,28C	0,00	401.542,34	14.829.322,62C
3.01.01.02.001	3.079	Vendas a Vista/Prazo	14.427.780,28C	0,00	401.542,34	14.829.322,62C
3.01.01.05	914.083	(-) AJUSTE A VALOR PRESENTE - CLIENTES	1.268,21C	0,00	0,00	1.268,21C
3.01.01.05.001	914.090	(-) Ajuste A Valor Presente - Clientes	1.268,21C	0,00	0,00	1.268,21C
3.01.02	3.100	(-) DEVOLUÇÕES DE CLIENTES	474.217,84D	32.735,91	0,00	506.953,75D
3.01.02.01	3.116	(-) DEVOLUÇÕES DE CLIENTES	474.217,84D	32.735,91	0,00	506.953,75D
3.01.02.01.002	3.122	(-) Devolucoes De Clientes	474.217,84D	32.735,91	0,00	506.953,75D
3.01.03	3.151	RECEITAS FINANCEIRAS	1.452.737,57C	7.726,28	165.742,47	1.610.753,76C
3.01.03.02	3.181	DESCONTOS OBTIDOS	15.075,05C	0,00	0,03	15.075,08C
3.01.03.02.001	3.197	Descontos Obtidos	15.075,05C	0,00	0,03	15.075,08C
3.01.03.03	3.205	JUROS RECEBIDOS	1.428.939,48C	7.726,28	165.742,41	1.586.955,61C
3.01.03.03.001	3.211	Juros Recebidos	103.714,63C	52,12	706,66	104.369,17C
3.01.03.03.002	918.422	Juros sobre Capital Próprio Recebidos	782,36C	0,00	0,00	782,36C
3.01.03.03.003	919.092	Juros Atualização Selic	1.324.442,49C	7.674,16	165.035,75	1.481.804,08C
3.01.03.04	3.228	RECEITAS DE TITULOS DE MERCADO	8.723,04C	0,00	0,03	8.723,07C
3.01.03.04.400	3.234	Receitas De Titulos De Mercado	8.723,04C	0,00	0,03	8.723,07C
3.01.04	3.241	OUTRAS RECEITAS OPERACIONAIS	836.906,08C	139,00	33.976,96	870.744,04C
3.01.04.01	3.257	RECEITA DE ALUGUEIS	23.517,22C	74,00	800,00	24.243,22C
3.01.04.01.052	3.263	Alugueis Recebidos	23.517,22C	74,00	800,00	24.243,22C
3.01.04.02	3.270	SOBRAS E FALTAS DE CAIXA	188,48D	65,00	333,14	79,66C
3.01.04.02.001	3.286	Sobras e Faltas De Caixa	188,48D	65,00	333,14	79,66C
3.01.04.05	14.143	CREDITOS TRIBUTARIOS	140.587,22C	0,00	4.531,70	145.118,92C
3.01.04.05.001	14.150	Creditos Tributarios	140.587,22C	0,00	4.531,70	145.118,92C
3.01.04.06	14.641	RECEITAS OPERACIONAIS DE SERVIÇOS	672.990,12C	0,00	28.312,12	701.302,24C
3.01.04.06.004	13.132	Receitas Sobre Recargas Celular	285,80C	0,00	0,00	285,80C
3.01.04.06.006	914.367	Receitas Servicos Prestados	395.943,39C	0,00	25.698,60	421.641,99C
3.01.04.06.008	15.125	Receita de Entrega a Clientes	137.933,04C	0,00	2.613,52	140.546,56C
3.01.04.06.010	917.002	Receita Credito Pessoal	138.827,89C	0,00	0,00	138.827,89C
3.01.05	3.330	RECEITAS NAO OPERACIONAIS	1.546.172,36C	208.616,24	305.340,50	1.642.896,62C
3.01.05.01	3.346	RENDAS DIVERSAS	4,41C	0,00	0,00	4,41C
3.01.05.01.001	3.352	Rendas Diversas	4,41C	0,00	0,00	4,41C
3.01.05.02	3.369	RESULTADO DE TRANSAÇÕES EVENTUAIS	486.928,77C	208.616,24	305.332,73	583.645,26C
3.01.05.02.400	3.375	Resultado De Transacoes Eventuais	486.928,77C	208.616,24	305.332,73	583.645,26C
3.01.05.04	3.406	RESSARC DE PROPAG/PUBLICIDADE	50.723,98C	0,00	7,77	50.731,75C
3.01.05.04.001	3.412	Ressarc De Propag/Publicidade	50.723,98C	0,00	7,77	50.731,75C
3.01.05.07	914.108	OUTRAS RECEITAS	583.965,21C	0,00	0,00	583.965,21C
3.01.05.07.002	917.322	Ressarcimento de Salarios	583.965,21C	0,00	0,00	583.965,21C
3.01.05.08	3.441	RECUP CREDITO DE LIQUID DUVID	424.549,99C	0,00	0,00	424.549,99C
3.01.05.08.001	3.458	Recuperacao Cred Liq Duvidosa	424.549,99C	0,00	0,00	424.549,99C

Balancete por Período

Período: 01/10/2022 a 31/10/2022

Livro: 1

Folha: 5

0001 COMEINDBREITHAUPT LTDA EM RECUPERAÇÃO JUDICIAL

CNPJ: 84.429.810/0001-58

Consolidado

Classificação	Conta	Nome	Saldo Anterior	Débito	Crédito	Saldo Atual
4	3.464	DESPESAS	24.590.980,75D	1.487.603,70	342.470,39	25.736.114,06D
4.01	3.471	DESPESAS COM VENDAS	19.275.229,39D	1.135.404,05	221.643,20	20.188.990,24D
4.01.01	3.487	DESPESAS COM PESSOAL	5.267.293,38D	482.907,34	73.672,52	5.676.528,20D
4.01.01.01	3.493	ORDENADOS E FERIAS	2.805.114,32D	183.418,96	17.759,25	2.970.774,03D
4.01.01.01.001	3.501	Ordenados e Ferias	2.239.016,89D	149.996,66	17.759,25	2.371.254,30D
4.01.01.01.004	916.862	Salarios Variaveis e Encargos	566.097,43D	33.422,30	0,00	599.519,73D
4.01.01.02	3.518	PREVIDENCIA SOCIAL	918.678,88D	67.493,24	0,00	986.172,12D
4.01.01.02.001	3.524	Previdencia Social	918.678,88D	67.493,24	0,00	986.172,12D
4.01.01.03	3.531	FUNDO DE GARANT P/TEMPO SERV	248.279,28D	15.164,86	0,00	263.444,14D
4.01.01.03.001	3.547	Fgts	248.279,28D	15.164,86	0,00	263.444,14D
4.01.01.05	3.576	FERIAS E ENCARGOS PROVISIONADOS	254.384,94D	37.157,23	38.433,58	253.108,59D
4.01.01.05.001	3.582	Ferias e Encargos Provisionados	254.384,94D	37.157,23	38.433,58	253.108,59D
4.01.01.06	3.599	13,SALARIO E ENCARGOS PROVISIONADOS	332.277,51D	27.205,67	17.479,69	342.003,49D
4.01.01.06.001	3.607	13.Sal e Enc Provisionados	332.277,51D	27.205,67	17.479,69	342.003,49D
4.01.01.07	914.752	RESCISÕES	708.558,45D	152.467,38	0,00	861.025,83D
4.01.01.07.002	16.461	AVISO PREVIO INDENIZADO	247.511,00D	55.652,30	0,00	303.163,30D
4.01.01.07.003	16.478	MULTA FGTS S/ RESCISÃO	461.047,45D	96.815,08	0,00	557.862,53D
4.01.02	3.613	DESPESAS C/COMISSOES	55.744,38D	0,00	0,00	55.744,38D
4.01.02.01	3.620	COMISSOES S/VENDAS	55.744,38D	0,00	0,00	55.744,38D
4.01.02.01.001	3.636	Comissoes S/Vendas	55.744,38D	0,00	0,00	55.744,38D
4.01.03	3.642	DESPESAS C/ALUGUEIS E CONDOMINIOS	1.716.951,42D	187.230,03	59.675,00	1.844.506,45D
4.01.03.01	3.659	ALUGUEIS C/MOVEIS	1.716.266,06D	187.110,03	59.675,00	1.843.701,09D
4.01.03.01.002	3.665	Alugueis Pessoa Juridica	1.364.128,79D	105.809,33	0,00	1.469.938,12D
4.01.03.01.003	14.924	Alugueis Pessoa Fisica	352.137,27D	81.300,70	59.675,00	373.762,97D
4.01.03.02	3.671	DESPESAS C/ CONDOMINIO	685,36D	120,00	0,00	805,36D
4.01.03.02.002	3.688	Condominio	685,36D	120,00	0,00	805,36D
4.01.04	3.694	DESPESAS C/PROPAGANDA E PUBLICIDADE	178.795,65D	30.754,26	12.777,88	196.772,03D
4.01.04.01	3.702	PROPAGANDA E PUBLICIDADE	178.795,65D	30.754,26	12.777,88	196.772,03D
4.01.04.01.001	3.719	Publicidade TV	4.661,43D	5.824,00	3.181,36	7.304,07D
4.01.04.01.003	917.572	Publicidade Radio	55.175,06D	2.000,00	1.092,50	56.082,56D
4.01.04.01.004	917.582	Folhetos e Impressos	6.566,04D	0,00	0,00	6.566,04D
4.01.04.01.006	917.602	Acoes de Relacionamento	28.730,45D	298,28	0,00	29.028,73D
4.01.04.01.007	917.612	Publicidade Midia Digital	9.350,65D	22.631,98	8.504,02	23.478,61D
4.01.04.01.008	917.622	Material PDV	53.587,46D	0,00	0,00	53.587,46D
4.01.04.01.010	917.642	Agencia de Marketing	1.633,50D	0,00	0,00	1.633,50D
4.01.04.01.011	917.652	Publicidade Midia Exterior	19.091,06D	0,00	0,00	19.091,06D
4.01.05	3.725	DESPESAS DIVERSAS	204.326,31D	33.224,55	17.843,23	219.707,63D
4.01.05.01	3.731	DESPESAS DIVERSAS	204.326,31D	33.224,55	17.843,23	219.707,63D
4.01.05.01.004	3.808	Carga e Desc De Mercadoria	5.617,40D	0,00	0,00	5.617,40D
4.01.05.01.014	912.807	Comissao S/Cartao Credito/Debito	39.252,13D	0,00	0,00	39.252,13D
4.01.05.01.015	912.813	Aluguéis c/ Equipamentos	155.391,99D	33.224,55	17.843,23	170.773,31D
4.01.05.01.024	917.112	Etiquetas e Embalagens	4.064,79D	0,00	0,00	4.064,79D
4.01.06	3.837	IMPOSTOS INCIDENTES SOBRE VENDAS	2.710.015,46D	87.160,21	4.867,44	2.792.308,23D
4.01.06.01	3.843	ICMS S/ VENDAS	1.600.765,55D	54.414,52	2.117,35	1.653.062,72D
4.01.06.01.001	3.850	Icms S/ Vendas	1.600.765,55D	54.414,52	2.117,35	1.653.062,72D
4.01.06.02	3.866	PIS S/FATURAMENTO	197.863,11D	5.841,17	490,80	203.213,48D
4.01.06.02.001	3.872	Pis S/Faturamento	197.863,11D	5.841,17	490,80	203.213,48D
4.01.06.03	3.889	COFINS S/FATURAMENTO	911.386,80D	26.904,52	2.259,29	936.032,03D
4.01.06.03.001	3.895	Cofins S/Faturamento	911.386,80D	26.904,52	2.259,29	936.032,03D
4.01.07	12.687	DESPESAS C/ TRANSPORTES,	954.779,78D	65.663,92	32.641,69	987.802,01D
4.01.07.01	12.693	DESPESAS C/ TRANSPORTES	84.722,62D	4.240,87	0,00	88.963,49D
4.01.07.01.001	12.701	Officinas	790,20D	0,00	0,00	790,20D

Balancete por Período

Período: 01/10/2022 a 31/10/2022

Livro: 1

0001 COMEINDBREITHAUPT LTDA EM RECUPERAÇÃO JUDICIAL

CNPJ: 84.429.810/0001-58

Consolidado

Classificação	Conta	Nome	Saldo Anterior	Débito	Crédito	Saldo Atual
4.01.07.01.003	12.724	Combustivel	16.710,75D	1.797,07	0,00	18.507,82D
4.01.07.01.006	12.753	IMPOSTOS/TAXAS	54.043,90D	0,00	0,00	54.043,90D
4.01.07.01.011	912.983	Embalagens - Transportes	5.673,17D	0,00	0,00	5.673,17D
4.01.07.01.016	13.511	Custo dos Serviços Prestados	7.504,60D	2.443,80	0,00	9.948,40D
4.01.07.02	13.251	TRANSPORTES TERCEIRIZADOS	870.057,16D	61.423,05	32.641,69	898.838,52D
4.01.07.02.002	13.273	TRANSFERÊNCIA CD/FILIAIS	301.974,87D	29.823,46	15.918,35	315.879,98D
4.01.07.02.003	13.280	Entrega A Clientes Nf	568.082,29D	31.599,59	16.723,34	582.958,54D
4.01.08	3.978	CUSTO DAS MERCADORIAS VENDIDAS	8.023.680,57D	223.955,67	0,00	8.247.636,24D
4.01.08.01	3.984	CUSTO DAS MERCADORIAS VENDIDAS	8.023.680,57D	223.955,67	0,00	8.247.636,24D
4.01.08.01.500	3.991	Custo Das Mercadorias Vendidas	8.023.680,57D	223.955,67	0,00	8.247.636,24D
4.01.09	15.600	PERDAS DE ESTOQUES	54.273,79D	1.404,43	0,00	55.678,22D
4.01.09.01	15.616	PERDAS DE ESTOQUES	54.273,79D	1.404,43	0,00	55.678,22D
4.01.09.01.001	15.622	Perdas De Estoques	54.273,79D	1.404,43	0,00	55.678,22D
4.01.10	4.073	PROVISAO P/DEVEDORES DUVIDOSOS	736,43C	0,00	10.320,00	11.056,43C
4.01.10.01	4.080	DESP C/PROV CRED LIQUID DUVID	736,43C	0,00	10.320,00	11.056,43C
4.01.10.01.001	4.096	Cred De Liquid Duvidosa	736,43C	0,00	10.320,00	11.056,43C
4.01.12	4.104	DESP C/COBRANÇA	110.105,08D	23.103,64	9.845,44	123.363,28D
4.01.12.01	4.111	DESP C/COBRANÇA	110.105,08D	23.103,64	9.845,44	123.363,28D
4.01.12.01.003	13.304	Comissões S/Cobranças	19.175,62D	11.219,97	4.218,49	26.177,10D
4.01.12.01.004	13.391	Indenizacoes	76,50D	0,00	0,00	76,50D
4.01.12.01.006	13.630	Despesas Processuais	77.956,42D	5.668,82	2.142,19	81.483,05D
4.01.12.01.007	916.992	Consultas de Crédito	12.896,54D	6.214,85	3.484,76	15.626,63D
4.02	4.133	DESPESAS ADMINISTRATIVAS	3.550.977,16D	319.407,01	116.890,24	3.753.493,93D
4.02.02	4.200	DESPESAS C/PESSOAL	294.575,61D	17.974,81	12.075,72	300.474,70D
4.02.02.05	4.297	DESPESAS C/ASSISTENCIA MEDICA,	120,00D	0,00	0,00	120,00D
4.02.02.05.003	13.988	Exames	120,00D	0,00	0,00	120,00D
4.02.02.06	4.311	PROGRAMA DE ALIMENTAÇÃO DO TRABALHADOR	205.044,42D	16.908,31	11.245,04	210.707,69D
4.02.02.06.001	4.328	Programa De Alim. Do Trabalhador	205.044,42D	16.908,31	11.245,04	210.707,69D
4.02.02.07	4.334	DESPESAS C/VALE TRANSPORTE	21.045,65D	1.001,50	824,67	21.222,48D
4.02.02.07.001	4.341	Vale Transporte	21.045,65D	1.001,50	824,67	21.222,48D
4.02.02.10	4.392	DESP C/PLANO DE SAUDE	28.774,77D	0,00	0,00	28.774,77D
4.02.02.10.001	4.401	Plano de Saude	28.774,77D	0,00	0,00	28.774,77D
4.02.02.11	12.606	DESPESAS COM UNIFORMES / CRACHA	290,50D	0,00	0,00	290,50D
4.02.02.11.001	12.612	Uniformes	290,50D	0,00	0,00	290,50D
4.02.02.17	12.931	DESPESAS DIVS C/ PESSOAL	1.434,60D	0,00	0,00	1.434,60D
4.02.02.17.002	912.990	Lanches A Funcionarios	1.434,60D	0,00	0,00	1.434,60D
4.02.02.20	13.942	DESPESA C/ SEGURANCA DO TRABALHO	37.865,67D	65,00	6,01	37.924,66D
4.02.02.20.001	13.959	Seguranca Do Trabalho	37.891,68D	65,00	6,01	37.950,67D
4.02.02.20.002	13.439	Epis	26,01C	0,00	0,00	26,01C
4.02.03	4.417	DESPESAS C/ALUGUEIS E CONSERVAÇÃO	1.167.385,11D	60.885,52	5.631,91	1.222.638,72D
4.02.03.02	4.446	ALUGUEIS C/EQUIPAMENTOS	100.715,20D	0,00	0,00	100.715,20D
4.02.03.02.415	4.452	Alugueis C/Equipamentos Informatica	85.899,60D	0,00	0,00	85.899,60D
4.02.03.02.416	916.802	Aluguéis de Veiculos	14.815,60D	0,00	0,00	14.815,60D
4.02.03.04	4.481	DESPESAS C/CONSERVAÇÃO DE BENS	120.651,96D	5.624,24	520,24	125.755,96D
4.02.03.04.002	13.379	Conservação De Bens Equipamentos	63.635,23D	0,00	0,00	63.635,23D
4.02.03.04.003	13.385	Conservação De Bens Predial	57.016,73D	5.624,24	520,24	62.120,73D
4.02.03.06	4.535	DESPESAS DE DEPRECIACAO	946.017,95D	55.261,28	5.111,67	996.167,56D
4.02.03.06.003	15.451	Depreciacao Societaria	946.017,95D	55.261,28	5.111,67	996.167,56D
4.02.04	4.558	DESPESAS C/BENS DE NATUREZA PERMANENTE	2.274,39D	0,00	0,00	2.274,39D
4.02.04.01	4.564	DESP C/BENS DE NAT PERMANENTE	2.274,39D	0,00	0,00	2.274,39D
4.02.04.01.001	4.571	Bens Natureza Permanente	2.274,39D	0,00	0,00	2.274,39D
4.02.05	4.587	DESPESAS C/UTILIDADES E SERVIÇOS	440.344,56D	41.332,14	14.557,59	467.119,11D

Balancete por Período

Período: 01/10/2022 a 31/10/2022

Livro: 1

Folha: 6

0001 COMEINDBREITHAUPT LTDA EM RECUPERAÇÃO JUDICIAL

CNPJ: 84.429.810/0001-58

Consolidado

Classificação	Conta	Nome	Saldo Anterior	Débito	Crédito	Saldo Atual
4.02.05.01	4.593	SEGUROS	20.255,17D	4.110,02	0,00	24.365,19D
4.02.05.01.400	4.601	Seguros	20.255,17D	4.110,02	0,00	24.365,19D
4.02.05.02	4.618	CONSUMO DE AGUA	16.728,20D	1.347,60	110,63	17.965,17D
4.02.05.02.001	4.624	Consumo de Agua	16.728,20D	1.347,60	110,63	17.965,17D
4.02.05.03	4.631	ENERGIA ELETRICA	207.115,90D	14.427,14	3.365,30	218.177,74D
4.02.05.03.001	4.647	Energia Eletrica	207.115,90D	14.427,14	3.365,30	218.177,74D
4.02.05.05	4.653	DESPESAS TELEFONICAS	145.373,83D	21.267,38	11.081,66	155.559,55D
4.02.05.05.001	4.660	Telefonicas	72.028,40D	9.685,72	5.290,83	76.423,29D
4.02.05.05.002	14.841	Transmissao De Dados	73.345,43D	11.581,66	5.790,83	79.136,26D
4.02.05.06	4.676	DESPESAS POSTAIS	20.258,03D	0,00	0,00	20.258,03D
4.02.05.06.008	4.682	Postais	20.258,03D	0,00	0,00	20.258,03D
4.02.05.08	7.628	GAS COMBUSTIVEL	29.181,37D	180,00	0,00	29.361,37D
4.02.05.08.001	7.657	Gas Combustivel	29.181,37D	180,00	0,00	29.361,37D
4.02.05.09	7.634	OLEO COMBUSTIVEL	334,87D	0,00	0,00	334,87D
4.02.05.09.001	7.663	Oleo Combustivel	334,87D	0,00	0,00	334,87D
4.02.05.10	14.871	DESPESAS CARTORARIAS	1.097,19D	0,00	0,00	1.097,19D
4.02.05.10.001	14.887	Cartorio	1.097,19D	0,00	0,00	1.097,19D
4.02.06	4.699	DESPESAS C/FORMAÇÃO PROFISSIONAL	39.074,45D	900,00	0,00	39.974,45D
4.02.06.01	4.707	DESPESAS C/FORMACAO PROFISSIONAL	39.074,45D	900,00	0,00	39.974,45D
4.02.06.01.001	4.713	Treinamento	325,53C	900,00	0,00	574,47D
4.02.06.01.002	5.061	Recrutamento	7.235,00D	0,00	0,00	7.235,00D
4.02.06.01.004	12.820	Eventos/Endomarketing	10.707,94D	0,00	0,00	10.707,94D
4.02.06.01.010	918.502	Campanha de Vendas - Endomarketing	21.457,04D	0,00	0,00	21.457,04D
4.02.07	4.720	DESPESAS DIVERSAS	1.172.489,18D	142.896,03	61.600,12	1.253.785,09D
4.02.07.01	4.736	USO E CONSUMO	39.250,79D	2.200,72	0,00	41.451,51D
4.02.07.01.001	4.742	Material de Expediente	13.959,25D	410,00	0,00	14.369,25D
4.02.07.01.003	914.835	Cafezinho	5.717,17D	199,22	0,00	5.916,39D
4.02.07.01.004	916.322	Insumos Operacionais	19.574,37D	1.591,50	0,00	21.165,87D
4.02.07.04	4.794	DESPESAS DE VIAGEM	21.051,67D	1.826,66	0,00	22.878,33D
4.02.07.04.400	4.802	Viagem	21.051,67D	1.826,66	0,00	22.878,33D
4.02.07.09	4.890	MULTAS DIVERSAS	11.034,11D	2.147,79	1.041,62	12.140,28D
4.02.07.09.001	912.919	Multas Dedutíveis	250,00D	0,00	0,00	250,00D
4.02.07.09.002	912.925	Multas Indedutíveis	7.741,14D	2.083,24	1.041,62	8.782,76D
4.02.07.09.401	16.231	Juro Sobre Tributos	3.042,97D	64,55	0,00	3.107,52D
4.02.07.16	4.950	DESPESAS C/HIGIENE E LIMPEZA	30.498,55D	1.292,58	0,00	31.791,13D
4.02.07.16.001	4.966	Higiene e Limpeza	30.498,55D	1.292,58	0,00	31.791,13D
4.02.07.17	4.972	DESPESAS C/SEGURANÇA E VIGILANCIA	72.368,00D	0,00	0,00	72.368,00D
4.02.07.17.002	13.215	Sistema De Monitoramento	72.368,00D	0,00	0,00	72.368,00D
4.02.07.18	4.995	DESPESAS C/ASSESSORIA JURIDICA	329.813,39D	103.443,00	51.721,50	381.534,89D
4.02.07.18.005	5.003	Assessoria Juridica	329.813,39D	103.443,00	51.721,50	381.534,89D
4.02.07.19	5.010	DESPESAS C/ASSESSORIA E CONSULTORIA	58.393,39D	237,28	0,00	58.630,67D
4.02.07.19.001	5.026	Assess e Consultoria	58.393,39D	237,28	0,00	58.630,67D
4.02.07.20	5.032	DESPESAS C/ASSOC LOJISTAS	2.628,30D	270,00	0,00	2.898,30D
4.02.07.20.000	5.049	Associacao Lojistas	2.628,30D	270,00	0,00	2.898,30D
4.02.07.26	7.367	CONTRATAÇÃO SERV TEMPORARIOS	607.450,98D	31.478,00	8.837,00	630.091,98D
4.02.07.26.002	916.782	Serv. De Terceiros	607.450,98D	31.478,00	8.837,00	630.091,98D
4.02.08	5.138	IMPOSTOS E TAXAS DIVERSAS	54.999,96D	2.248,89	36,60	57.212,25D
4.02.08.01	5.144	IMPOSTOS MUNICIPAIS	21.226,09D	0,00	0,00	21.226,09D
4.02.08.01.001	5.151	Impostos Municipais	21.226,09D	0,00	0,00	21.226,09D
4.02.08.04	5.204	CONTRIBUIÇÃO SINDICAL	3.492,90D	0,00	0,00	3.492,90D
4.02.08.04.400	5.211	Contribuicao Sindical	3.492,90D	0,00	0,00	3.492,90D
4.02.08.05	5.227	ICMS SOBRE OPERAÇÕES DIVERSAS	16.417,64D	2.247,54	36,60	18.628,58D

Balancete por Período

Período: 01/10/2022 a 31/10/2022

Livro: 1

0001 COMEINDBREITHAUPT LTDA EM RECUPERAÇÃO JUDICIAL

CNPJ: 84.429.810/0001-58

Consolidado

Classificação	Conta	Nome	Saldo Anterior	Débito	Crédito	Saldo Atual
4.02.08.05.001	5.233	Icms s/ Operacoes Diversas	3.565,52D	2.159,48	36,60	5.688,40D
4.02.08.05.002	14.812	Icms S/Demonstracao	1.910,58D	88,06	0,00	1.998,64D
4.02.08.05.004	14.835	Icms Nao Recuperavel s/ Ativo Imobilizado	10.941,54D	0,00	0,00	10.941,54D
4.02.08.12	7.061	IMPOSTO S/ OPERAÇÕES FINANCEIRAS	13.863,33D	1,35	0,00	13.864,68D
4.02.08.12.001	5.463	Imposto s/Operacoes Financeiras	13.863,33D	1,35	0,00	13.864,68D
4.02.09	7.083	DESPESAS C/ INFORMATICA	379.833,90D	53.169,62	22.988,30	410.015,22D
4.02.09.01	7.090	DESPESAS C/ INFORMATICA	379.833,90D	53.169,62	22.988,30	410.015,22D
4.02.09.01.001	4.475	Manutencao do Computador	96.941,61D	0,00	0,00	96.941,61D
4.02.09.01.002	6.468	Manutencao Software	282.892,29D	53.169,62	22.988,30	313.073,61D
4.03	5.345	DESPESAS FINANCEIRAS	1.630.118,30D	29.304,21	3.936,95	1.655.485,56D
4.03.02	5.381	DESPESAS FINANCEIRAS	1.630.118,30D	29.304,21	3.936,95	1.655.485,56D
4.03.02.01	5.397	JUROS PAGOS	1.536.863,97D	26.077,74	3.861,24	1.559.080,47D
4.03.02.01.001	5.405	Juros Pagos CPG	381.726,86D	11.677,26	2.529,19	390.874,93D
4.03.02.01.002	8.303	Juros S/ Empréstimos e Financiamentos	739.649,62D	14.400,48	1.332,05	752.718,05D
4.03.02.01.005	15.898	Juros Sobre Antec Cartao	288.152,51D	0,00	0,00	288.152,51D
4.03.02.01.009	918.582	Juros de Mora	127.334,98D	0,00	0,00	127.334,98D
4.03.02.02	5.411	DESCONTOS CONCEDIDOS	30.065,94D	1.315,34	75,71	31.305,57D
4.03.02.02.001	5.428	Descontos Concedidos	30.065,94D	1.315,34	75,71	31.305,57D
4.03.02.03	5.434	DESPESAS BANCARIAS	40.984,75D	1.911,13	0,00	42.895,88D
4.03.02.03.400	5.441	Despesas Bancarias	40.984,75D	1.911,13	0,00	42.895,88D
4.03.02.04	914.143	DESPESA FINANCEIRAS FORNECEDORES (AVP)	22.203,64D	0,00	0,00	22.203,64D
4.03.02.04.001	914.150	Financeiras Fornecedores (Avp)	22.203,64D	0,00	0,00	22.203,64D
4.05	7.730	OUTRAS DESPESAS OPERACIONAIS	134.655,90D	3.488,43	0,00	138.144,33D
4.05.01	7.746	OUTRAS DESPESAS OPERACIONAIS	134.655,90D	3.488,43	0,00	138.144,33D
4.05.01.02	914.373	IMPOSTO SOBRE SERVICOS	134.655,90D	3.488,43	0,00	138.144,33D
4.05.01.02.001	914.380	Pis Sobre Servicos	6.525,06D	424,34	0,00	6.949,40D
4.05.01.02.002	914.396	Cofins Sobre Servicos	30.033,72D	1.953,09	0,00	31.986,81D
4.05.01.02.003	914.404	Iss Sobre Servicos	16.782,88D	1.111,00	0,00	17.893,88D
4.05.01.02.004	917.732	Pis Sobre Servicos Financeiros	11.926,08D	0,00	0,00	11.926,08D
4.05.01.02.005	917.742	Cofins Sobre Servicos Financeiros	54.932,29D	0,00	0,00	54.932,29D
4.05.01.02.006	917.752	Iss Sobre Servicos Financeiros	14.455,87D	0,00	0,00	14.455,87D

Balancete por Período
Período: 01/10/2022 a 31/10/2022

Livro: 1

Folha: 7

0001 COMEINDBREITHAUPT LTDA EM RECUPERAÇÃO JUDICIAL

CNPJ: 84.429.810/0001-58

Consolidado

Classificação	Conta	Nome	Saldo Anterior	Débito	Crédito	Saldo Atual
5	918.632	CONTAS COMPENSAÇÃO	1.175.777,35D	2.139,90	42.281,51	1.135.635,74D
5.01	918.642	CONTAS DE COMPENSAÇÃO	1.175.777,35D	2.139,90	42.281,51	1.135.635,74D
5.01.01	918.652	MERCADORIA PARA DEMONSTRAÇÃO	657.629,07D	0,00	40.395,40	617.233,67D
5.01.01.01	918.662	MERCADORIA PARA DEMONSTRAÇÃO	657.629,07D	0,00	40.395,40	617.233,67D
5.01.01.01.001	918.672	Mercadoria de Demonstração	256.712,05C	0,00	0,00	256.712,05C
5.01.01.01.003	918.742	Demonstração Recebida de Terceiros	914.341,12D	0,00	40.395,40	873.945,72D
5.01.02	918.752	MERCADORIA IMOBILIZADO	22.802,58D	1.100,00	1.100,00	22.802,58D
5.01.02.01	918.762	MERCADORIA IMOBILIZADO	22.802,58D	1.100,00	1.100,00	22.802,58D
5.01.02.01.001	918.772	Ativo Imob Receb Transferenc	22.802,58D	1.100,00	1.100,00	22.802,58D
5.01.03	918.782	MERCADORIA ASSISTÊNCIA	39.315,04D	1.039,90	599,99	39.754,95D
5.01.03.01	918.792	MERCADORIA ASSISTÊNCIA	39.315,04D	1.039,90	599,99	39.754,95D
5.01.03.01.001	918.802	Mercadorias Destinadas P/Conserto - Nova Assist. Tec.	14.760,85D	0,00	0,00	14.760,85D
5.01.03.01.002	918.812	Mercadorias de Cliente Em Garantia - Nova Assist. Tec	24.554,19D	1.039,90	599,99	24.994,10D
5.01.04	918.822	MERCADORIA COMODATO	461.285,20D	0,00	0,00	461.285,20D
5.01.04.01	918.832	MERCADORIA COMODATO	461.285,20D	0,00	0,00	461.285,20D
5.01.04.01.001	918.842	Mercadorias P/Conta Contrato Comodato	461.285,20D	0,00	0,00	461.285,20D
5.01.05	918.972	MERCADORIA RECICLAGEM	5.254,54C	0,00	186,12	5.440,66C
5.01.05.01	918.982	MERCADORIA RECICLAGEM	5.254,54C	0,00	186,12	5.440,66C
5.01.05.01.001	918.992	Mercadoria Reciclagem Bateria	5.254,54C	0,00	186,12	5.440,66C

Balancete por Período
Período: 01/10/2022 a 31/10/2022

Livro: 1

0001 COMEINDBREITHAUPT LTDA EM RECUPERAÇÃO JUDICIAL

CNPJ: 84.429.810/0001-58

Consolidado

Classificação	Conta	Nome	Saldo Anterior	Débito	Crédito	Saldo Atual
6	918.682	CONTAS DE COMPENSAÇÃO	1.175.777,35C	42.281,51	2.139,90	1.135.635,74C
6.01	918.692	CONTAS DE COMPENSAÇÃO	1.175.777,35C	42.281,51	2.139,90	1.135.635,74C
6.01.01	918.702	MERCADORIA DEMONSTRAÇÃO	657.629,07C	40.395,40	0,00	617.233,67C
6.01.01.01	918.712	MERCADORIA DE DEMONSTRAÇÃO	657.629,07C	40.395,40	0,00	617.233,67C
6.01.01.01.001	918.722	Mercadoria de Demonstração	256.712,05D	0,00	0,00	256.712,05D
6.01.01.01.003	918.862	Demonstração Remetida P/ Terceiros	914.341,12C	40.395,40	0,00	873.945,72C
6.01.02	918.872	MERCADORIA IMOBILIZADO	22.802,58C	1.100,00	1.100,00	22.802,58C
6.01.02.01	918.882	MERCADORIA IMOBILIZADO	22.802,58C	1.100,00	1.100,00	22.802,58C
6.01.02.01.001	918.892	Ativo Imob Receb Transferenc	22.802,58C	1.100,00	1.100,00	22.802,58C
6.01.03	918.902	MERCADORIA ASSISTÊNCIA	39.315,04C	599,99	1.039,90	39.754,95C
6.01.03.01	918.912	MERCADORIA ASSISTÊNCIA	39.315,04C	599,99	1.039,90	39.754,95C
6.01.03.01.001	918.922	Remessa Mercadoria P/Conserto - Nova Assist. Tec	14.760,85C	0,00	0,00	14.760,85C
6.01.03.01.002	918.932	Mercadorias de Cliente Em Garantia - Nova Assist. Tec	24.554,19C	599,99	1.039,90	24.994,10C
6.01.04	918.942	MERCADORIA COMODATO	461.285,20C	0,00	0,00	461.285,20C
6.01.04.01	918.952	MERCADORIA COMODATO	461.285,20C	0,00	0,00	461.285,20C
6.01.04.01.001	918.962	Mercadorias P/Conta Contrato de Comodato	461.285,20C	0,00	0,00	461.285,20C
6.01.05	919.002	MERCADORIA RECICLAGEM	5.254,54D	186,12	0,00	5.440,66D
6.01.05.01	919.012	MERCADORIA RECICLAGEM	5.254,54D	186,12	0,00	5.440,66D
6.01.05.01.001	919.022	Mercadoria Reciclagem Bateria	5.254,54D	186,12	0,00	5.440,66D

BALANCETE

Código	Classificação	Descrição da conta	Saldo Anterior	Débito	Crédito	Saldo Atual
1	1	ATIVO	34.252.626,10D	60.480,84	911,68	34.312.195,26D
2	1.1	ATIVO CIRCULANTE	5.038.783,56D	60.480,84	430,84	5.098.833,56D
3	1.1.1	DISPONÍVEL	48,42C	480,84	430,84	1,58D
4	1.1.1.01	CAIXA	1,58D	0,00	0,00	1,58D
5	1.1.1.01.001	CAIXA GERAL	1,58D	0,00	0,00	1,58D
7	1.1.1.02	BANCOS CONTA MOVIMENTO	50,00C	480,84	430,84	0,00
525	1.1.1.02.003	BANCO BRADESCO	50,00C	480,84	430,84	0,00
12	1.1.2	CLIENTES	2.902.331,38D	60.000,00	0,00	2.962.331,38D
13	1.1.2.01	DUPLICATAS A RECEBER	2.902.331,38D	60.000,00	0,00	2.962.331,38D
504	1.1.2.01.001	CLIENTES DIVERSOS	2.242.331,38D	0,00	0,00	2.242.331,38D
580	1.1.2.01.001	COM E IND BREITHAUP SA	540.000,00D	60.000,00	0,00	600.000,00D
526	1.1.2.01.002	ALUGUEIS A RECEBER	120.000,00D	0,00	0,00	120.000,00D
18	1.1.3	OUTROS CRÉDITOS	313.168,44D	0,00	0,00	313.168,44D
28	1.1.3.08	TRIBUTOS A RECUPERAR/COMPENSAR	313.168,44D	0,00	0,00	313.168,44D
38	1.1.3.08.010	INSS A COMPENSAR	21.327,06D	0,00	0,00	21.327,06D
40	1.1.3.08.012	COFINS A RECUPERAR	36,26D	0,00	0,00	36,26D
41	1.1.3.08.013	PIS A RECUPERAR	7,86D	0,00	0,00	7,86D
527	1.1.3.08.017	ICMS A RECUPERAR	88.101,93D	0,00	0,00	88.101,93D
528	1.1.3.08.018	IPT A RECUPERAR	2.751,92D	0,00	0,00	2.751,92D
529	1.1.3.08.019	DEVOLUÇÕES S/ ST OUTROS ESTADOS	156.209,55D	0,00	0,00	156.209,55D
530	1.1.3.08.020	ICMS ST A RECUPERAR	44.732,92D	0,00	0,00	44.732,92D
531	1.1.3.08.021	IR S/ APLICAÇÕES FINANCEIRAS	0,94D	0,00	0,00	0,94D
53	1.1.5	ESTOQUE	1.823.332,16D	0,00	0,00	1.823.332,16D
54	1.1.5.01	ESTOQUE DE IMOVEIS A VENDA	1.823.332,16D	0,00	0,00	1.823.332,16D
533	1.1.5.01.007	Imovel Edmundo Koch Mat. 64853	770.000,00D	0,00	0,00	770.000,00D
535	1.1.5.01.008	Imovel Tres Rios Mat. 20080 - ESTOQUE DE IMOVEIS A VEN	996.627,61D	0,00	0,00	996.627,61D
534	1.1.5.01.009	Imovel Rod. Antonio Heil Mat. 34780	50.000,00D	0,00	0,00	50.000,00D
532	1.1.5.01.010	Imovel Tres Rios Mat. 20080	6.704,55D	0,00	0,00	6.704,55D
501	1.2	ATIVO NÃO-CIRCULANTE	29.213.842,54D	0,00	480,84	29.213.361,70D
76	1.2.2	OUTROS CRÉDITOS	6.177.550,62D	0,00	480,84	6.177.069,78D
83	1.2.2.07	MUTUO	6.177.550,62D	0,00	480,84	6.177.069,78D
536	1.2.2.07.001	EMPRESTIMOS A COM IND BREITHAUP SA	2.610.678,32D	0,00	480,84	2.610.197,48D
537	1.2.2.07.002	EMPRESTIMO A BREITHAUP INVESTIMENTOS EM SHOPPIN	3.461.227,04D	0,00	0,00	3.461.227,04D
538	1.2.2.07.003	EMPRESTIMO COM. IND. BREIYHAUP (FATURE)	95.645,26D	0,00	0,00	95.645,26D
582	1.2.2.07.004	ADMINISTRADORA HANCAR LTDA	10.000,00D	0,00	0,00	10.000,00D
88	1.2.3	INVESTIMENTOS	14.751.560,75D	0,00	0,00	14.751.560,75D
89	1.2.3.01	CONTROLADAS E COLIGADAS - EQUIV. PATRIM.	239,39D	0,00	0,00	239,39D
540	1.2.3.01.001	PARTICIPAÇÕES INCENTIVADAS	239,39D	0,00	0,00	239,39D
96	1.2.3.03	OUTRAS PARTICIPAÇÕES SOCIETÁRIAS	14.751.321,36D	0,00	0,00	14.751.321,36D
539	1.2.3.03.001	ADIANTAMENTO PARA FUTURO AUMENTO DE CAPITAL	14.751.321,36D	0,00	0,00	14.751.321,36D
111	1.2.4	IMOBILIZADO	8.064.372,66D	0,00	0,00	8.064.372,66D
112	1.2.4.01	IMÓVEIS	9.630.759,73D	0,00	0,00	9.630.759,73D
115	1.2.4.01.002	CONSTRUÇÕES	955.288,00D	0,00	0,00	955.288,00D
543	1.2.4.01.006	CUSTO ATRIBUIDO A IMOVEIS	2.084.348,29D	0,00	0,00	2.084.348,29D
544	1.2.4.01.007	CUSTO ATRIBUIDOS A TERRENOS	6.591.123,44D	0,00	0,00	6.591.123,44D
125	1.2.4.07	(-) DEPRECIações, AMORT. E EXAUS. ACUMUL	1.566.387,07C	0,00	0,00	1.566.387,07C
541	1.2.4.07.007	(-) DEPRECIações SOCIETARIAS CONSTRUÇÕES	271.222,18C	0,00	0,00	271.222,18C
542	1.2.4.07.008	(-) DEPRECIação DO CUSTO ATRIBUIDO CONSTRUÇÕES	1.081.934,38C	0,00	0,00	1.081.934,38C
547	1.2.4.07.009	(-) DEPRECIação DE SOFTWARE	213.230,51C	0,00	0,00	213.230,51C
502	1.2.5	INTANGÍVEL	220.358,51D	0,00	0,00	220.358,51D
123	1.2.5.01	MARCAS, DIREITOS E PATENTES	220.358,51D	0,00	0,00	220.358,51D
545	1.2.5.01.001	MARCAS E PATENTES	7.128,00D	0,00	0,00	7.128,00D
546	1.2.5.01.002	SOFTWARES	213.230,51D	0,00	0,00	213.230,51D
149	2	PASSIVO	34.155.960,00C	200,00	2.390,00	34.158.150,00C
150	2.1	PASSIVO CIRCULANTE	26.222.240,07C	200,00	2.390,00	26.224.430,07C
164	2.1.3	FORNECEDORES	4.327,75C	200,00	200,00	4.327,75C
165	2.1.3.01	FORNECEDORES	4.327,75C	200,00	200,00	4.327,75C
584	2.1.3.01.001	ENCON SERVICOS EMPRESARIAIS EIRELI	200,00C	200,00	200,00	200,00C
229	2.1.3.01.002	FORNECEDORES NACIONAIS	4.127,75C	0,00	0,00	4.127,75C
169	2.1.4	OBRIGAÇÕES TRIBUTÁRIAS	4.497.326,31C	0,00	2.190,00	4.499.516,31C
170	2.1.4.01	IMPOSTOS E CONTRIBUIÇÕES A RECOLHER	4.497.326,31C	0,00	2.190,00	4.499.516,31C
176	2.1.4.01.006	IMPOSTO DE RENDA A RECOLHER	25.920,00C	0,00	0,00	25.920,00C
177	2.1.4.01.007	CONTRIBUIÇÃO SOCIAL A RECOLHER	26.650,18C	0,00	0,00	26.650,18C
178	2.1.4.01.008	IRRF A RECOLHER	20.939,52C	0,00	0,00	20.939,52C
179	2.1.4.01.009	PIS A RECOLHER	4.290,00C	0,00	390,00	4.680,00C
180	2.1.4.01.010	COFINS A RECOLHER	19.800,00C	0,00	1.800,00	21.600,00C
548	2.1.4.01.027	ICMS A PAGAR	2.651,21C	0,00	0,00	2.651,21C
549	2.1.4.01.028	RETENÇÃO DE CSRF A PAGAR	38,43C	0,00	0,00	38,43C
550	2.1.4.01.029	PARCELAMENTO IRPJ COD. 2089	79.876,80C	0,00	0,00	79.876,80C
551	2.1.4.01.030	PARCELAMENTO IPI cod. 5123	56.205,50C	0,00	0,00	56.205,50C

BALANCETE

Código	Classificação	Descrição da conta	Saldo Anterior	Débito	Crédito	Saldo Atual
552	2.1.4.01.031	PARCELAMENTO PIS cod. 8109	12.688,08C	0,00	0,00	12.688,08C
553	2.1.4.01.032	PARCELAMENTO COFINS cod. 2172	58.561,44C	0,00	0,00	58.561,44C
554	2.1.4.01.033	PARCELAMENTO CSLL cod. 2372	36.210,00C	0,00	0,00	36.210,00C
555	2.1.4.01.034	PARCELAMENTO ICMS cod. 1503	11.771,79C	0,00	0,00	11.771,79C
556	2.1.4.01.035	PARCELAMENTO IPI cod. 5123 - 2015	11.161,78C	0,00	0,00	11.161,78C
557	2.1.4.01.036	PARCELAMENTO PIS cod. 6912 - 2015	3.965,64C	0,00	0,00	3.965,64C
566	2.1.4.01.037	IR/CS DIFERIDOS	3.756.082,65C	0,00	0,00	3.756.082,65C
567	2.1.4.01.038	PARC. LP COFINS cod. 2172	97.602,48C	0,00	0,00	97.602,48C
568	2.1.4.01.039	PARC. LP CSLL cod. 2372	60.350,00C	0,00	0,00	60.350,00C
569	2.1.4.01.040	PARC. LP IRPJ cod. 2089	133.130,80C	0,00	0,00	133.130,80C
570	2.1.4.01.041	PARC. LP PIS cod. 8109	19.032,44C	0,00	0,00	19.032,44C
571	2.1.4.01.042	PARC. LP ICMS cod. 1503	30.410,51C	0,00	0,00	30.410,51C
572	2.1.4.01.043	PARCELAMENTO LP IPI cod. 5123 - 2015	26.682,36C	0,00	0,00	26.682,36C
573	2.1.4.01.044	PARCELAMENTO LP PIS cod. 6912 - 2015	3.304,70C	0,00	0,00	3.304,70C
200	2.1.6	OUTRAS OBRIGAÇÕES	14.926,49C	0,00	0,00	14.926,49C
201	2.1.6.01	ADIANTAMENTOS A CLIENTES	14.926,49C	0,00	0,00	14.926,49C
558	2.1.6.01.001	ADIANTAMENTO A CLIENTE	14.926,49C	0,00	0,00	14.926,49C
207	2.1.7	DIVIDENDOS, PART. E JURO SOBRE O CAPITAL	21.705.659,52C	0,00	0,00	21.705.659,52C
208	2.1.7.01	DIVIDENDOS	21.165.740,83C	0,00	0,00	21.165.740,83C
210	2.1.7.01.002	DIVIDENDOS A PAGAR	37.385,32C	0,00	0,00	37.385,32C
559	2.1.7.01.003	DIVIDENDOS A PAGAR - CIBSA	14.750.000,00C	0,00	0,00	14.750.000,00C
560	2.1.7.01.004	OBRIGAÇÕES COM A HANCAR	11.164,22C	0,00	0,00	11.164,22C
561	2.1.7.01.005	DIVIDENDOS A PAGAR - HANCAR	1.119.110,00C	0,00	0,00	1.119.110,00C
562	2.1.7.01.006	COM IND BREITHAUPPT PERT RFB	5.154.590,88C	0,00	0,00	5.154.590,88C
563	2.1.7.01.007	VALORES TRANSITÓRIOS - NFE DEV CLIENTES	93.490,41C	0,00	0,00	93.490,41C
215	2.1.7.03	JUROS SOBRE CAPITAL PRÓPRIO	539.918,69C	0,00	0,00	539.918,69C
564	2.1.7.03.003	EMPRESTIMOS FATURE FOMENTO	800.000,00C	0,00	0,00	800.000,00C
565	2.1.7.03.004	(-) JUROS A APROPRIAR EMPRESTIMO FATURE FOMENTO	260.081,31D	0,00	0,00	260.081,31D
503	2.2	PASSIVO NÃO-CIRCULANTE	336.254,89C	0,00	0,00	336.254,89C
217	2.2.1	PASSIVO EXIGÍVEL A LONGO PRAZO	336.254,89C	0,00	0,00	336.254,89C
236	2.2.1.10	PASSIVO A DESCOBERTO	336.254,89C	0,00	0,00	336.254,89C
574	2.2.1.10.001	INVESTIDA BREITHAUPPT CONSTRUÇÕES	336.254,89C	0,00	0,00	336.254,89C
242	2.3	PATRIMÔNIO LÍQUIDO	7.597.465,04C	0,00	0,00	7.597.465,04C
243	2.3.1	CAPITAL SOCIAL	80.000,00C	0,00	0,00	80.000,00C
244	2.3.1.01	CAPITAL SUBSCRITO	80.000,00C	0,00	0,00	80.000,00C
245	2.3.1.01.001	CAPITAL SOCIAL	80.000,00C	0,00	0,00	80.000,00C
524	2.3.2	RESERVAS	8.584,32C	0,00	0,00	8.584,32C
257	2.3.2.03	RESERVAS DE LUCROS	8.584,32C	0,00	0,00	8.584,32C
575	2.3.2.03.007	RESERVA DE INCENTIVOS FISCAIS	8.584,32C	0,00	0,00	8.584,32C
264	2.3.5	LUCROS OU PREJUÍZOS ACUMULADOS	7.508.880,72C	0,00	0,00	7.508.880,72C
265	2.3.5.01	LUCROS OU PREJUÍZOS ACUMULADOS	7.508.880,72C	0,00	0,00	7.508.880,72C
268	2.3.5.01.003	RESULTADO DO EXERCÍCIO EM CURSO	71.099,63C	0,00	0,00	71.099,63C
576	2.3.5.01.006	RESULTADO DO PERÍODO ANTERIOR	90.412,67C	0,00	0,00	90.412,67C
577	2.3.5.01.007	AAP - CUSTO ATRIBUÍDO	11.047.301,96C	0,00	0,00	11.047.301,96C
578	2.3.5.01.008	CUSTO ATRIBUÍDO REFLEXO CONTROLADORIA	56.149,11C	0,00	0,00	56.149,11C
579	2.3.5.01.009	IR/CS S/ CUSTO ATRIBUÍDO	3.756.082,65D	0,00	0,00	3.756.082,65D
402	3	CONTAS DE RESULTADO - RECEITAS	478.818,00C	2.190,00	60.000,00	536.628,00C
403	3.1	RECEITAS OPERACIONAIS	478.818,00C	2.190,00	60.000,00	536.628,00C
404	3.1.1	RECEITA BRUTA DE VENDAS E SERVIÇOS	540.000,00C	0,00	60.000,00	600.000,00C
410	3.1.1.02	RECEITA DE PRESTAÇÃO DE SERVIÇOS	540.000,00C	0,00	60.000,00	600.000,00C
581	3.1.1.02.003	RECEITA DE ALUGUEL	540.000,00C	0,00	60.000,00	600.000,00C
413	3.1.2	(-) DEDUÇÕES DA RECEITA BRUTA	61.182,00D	2.190,00	0,00	63.372,00D
424	3.1.2.03	(-) IMPOSTOS SOBRE VENDAS E SERVIÇOS	61.182,00D	2.190,00	0,00	63.372,00D
428	3.1.2.03.004	(-) COFINS	16.200,00D	1.800,00	0,00	18.000,00D
429	3.1.2.03.005	(-) PIS	3.510,00D	390,00	0,00	3.900,00D
477	3.1.2.03.006	(-) CONTRIBUIÇÃO SOCIAL	15.552,00D	0,00	0,00	15.552,00D
478	3.1.2.03.007	(-) IMPOSTO DE RENDA	25.920,00D	0,00	0,00	25.920,00D
269	4	CONTAS DE RESULTADOS - CUSTOS E DESPESAS	382.151,90D	430,84	0,00	382.582,74D
295	4.2	DESPESAS OPERACIONAIS	382.151,90D	430,84	0,00	382.582,74D
329	4.2.2	DESPESAS ADMINISTRATIVAS	382.151,90D	430,84	0,00	382.582,74D
345	4.2.2.03	IMPOSTOS, TAXAS E CONTRIBUIÇÕES	53,02D	60,95	0,00	113,97D
350	4.2.2.03.005	TAXAS DIVERSAS	53,02D	60,95	0,00	113,97D
353	4.2.2.04	DESPESAS GERAIS	5.346,53D	274,95	0,00	5.621,48D
361	4.2.2.04.008	ASSISTÊNCIA CONTÁBIL	1.700,00D	200,00	0,00	1.900,00D
585	4.2.2.04.009	CONTA AZUL	524,65D	74,95	0,00	599,60D
363	4.2.2.04.010	DEPRECIACÕES E AMORTIZAÇÕES	3.121,88D	0,00	0,00	3.121,88D
367	4.2.2.05	DESPESAS FINANCEIRAS	376.752,35D	94,94	0,00	376.847,29D
374	4.2.2.05.007	JUROS E COMISSÕES BANCÁRIAS	1.015,82D	94,94	0,00	1.110,76D
375	4.2.2.05.008	JUROS SOBRE EMPRÉSTIMOS E FINANCIAMENTOS	373.575,80D	0,00	0,00	373.575,80D

BALANCETE

Código	Classificação	Descrição da conta	Saldo Anterior	Débito	Crédito	Saldo Atual
583	4.2.2.05.009	IOF	2.160,73D	0,00	0,00	2.160,73D
RESUMO DO BALANCETE						
ATIVO			34.252.626,10D	60.480,84	911,68	34.312.195,26D
PASSIVO			34.155.960,00C	200,00	2.390,00	34.158.150,00C
CONTAS DE RESULTADO - RECEITAS			478.818,00C	2.190,00	60.000,00	536.628,00C
CONTAS DE RESULTADOS - CUSTOS E DESPESAS			382.151,90D	430,84	0,00	382.582,74D
CONTAS DE APURAÇÃO			0,00	0,00	0,00	0,00
CONTAS DEVEDORAS			33.773.808,10D	62.670,84	60.911,68	33.775.567,26D
CONTAS CREDORAS			33.773.808,10C	630,84	2.390,00	33.775.567,26C
RESULTADO DO MES			0,00	-57.810,00	-430,84	57.379,16C
RESULTADO DO EXERCÍCIO			96.666,10C	-536.628,00	-382.582,74	154.045,26C

BALANCETE

Código	Classificação	Descrição da conta	Saldo Anterior	Débito	Crédito	Saldo Atual
1	1	ATIVO	41.011.740,62D	493.120,51	486.050,92	41.018.810,21D
2	1.1	ATIVO CIRCULANTE	24.372.866,88D	493.120,51	486.050,92	24.379.936,47D
3	1.1.01	DISPONIVEL	3.131,62D	328.575,51	298.836,51	32.870,62D
4	1.1.01.01	CAIXAS	3.131,62D	0,00	0,00	3.131,62D
5	1.1.01.01.001	CAIXA GERAL	3.131,62D	0,00	0,00	3.131,62D
34	1.1.01.02	BANCOS CONTA MOVIMENTO	0,00	243.096,66	243.095,66	1,00D
36	1.1.01.02.002	BRADESCO	0,00	243.096,66	243.095,66	1,00D
86	1.1.01.04	BANCOS CONTA APLICAÇÕES	0,00	85.478,85	55.740,85	29.738,00D
89	1.1.01.04.003	BRADESCO - INVEST FACIL	0,00	85.478,85	55.740,85	29.738,00D
140	1.1.02	REALIZÁVEL NO EXERCÍCIO	24.369.735,26D	164.545,00	187.214,41	24.347.065,85D
141	1.1.02.01	CLIENTES	0,00	8.500,00	8.500,00	0,00
142	1.1.02.01.001	DUPLICATAS A RECEBER	0,00	8.500,00	8.500,00	0,00
185	1.1.02.03	OUTROS REALIZÁVEIS	24.369.735,26D	156.044,96	178.714,41	24.347.065,81D
186	1.1.02.03.001	ADIANTAMENTO A FORNECEDORES	96,00D	0,00	0,00	96,00D
187	1.1.02.03.002	COM E IND BREITHAUP	226.680,72D	156.044,96	178.714,41	204.011,27D
189	1.1.02.03.004	ADIANTAMENTO P/ FUTURO AUMENTO DE CAPITAL	23.033.848,54D	0,00	0,00	23.033.848,54D
203	1.1.02.03.018	LUCROS A RECEBER - BRACOL COMERCIAL E IMPORTADOR/	1.109.110,00D	0,00	0,00	1.109.110,00D
208	1.1.02.04	IMPOSTOS A RECUPERAR	0,00	0,04	0,00	0,04D
211	1.1.02.04.003	I.R.R.F. S/FINANCIERO	0,00	0,04	0,00	0,04D
350	1.2	ATIVO NÃO CIRCULANTE	16.638.873,74D	0,00	0,00	16.638.873,74D
351	1.2.01	REALIZAVEL A LONGO PRAZO	16.206.766,42D	0,00	0,00	16.206.766,42D
382	1.2.01.03	DÉBITOS COLIGADOS	16.206.766,42D	0,00	0,00	16.206.766,42D
383	1.2.01.03.001	BRACOL COM. IMPORTADORA	80.000,00D	0,00	0,00	80.000,00D
369	1.2.01.03.002	EQUIVALENCIA BRACOL COM. IMPORTADORA	7.517.465,04D	0,00	0,00	7.517.465,04D
6077	1.2.01.03.003	(-) COMPENSACAO PERT COM E IND BREITHAUP SA	1.167.547,82C	0,00	0,00	1.167.547,82C
385	1.2.01.03.004	BR INCORPORADORA LTDA	4.998,00D	0,00	0,00	4.998,00D
370	1.2.01.03.005	EQUIVALENCIA BR INCORPORADORA LTDA	9.771.851,20D	0,00	0,00	9.771.851,20D
386	1.2.01.03.006	AUTO CENTER BREITHAUP COMERCIO DE PNEUS	39.992,00D	0,00	0,00	39.992,00D
387	1.2.01.03.008	(-) AUTO CENTER BREITHAUP COMERCIO DE PNEUS	39.992,00C	0,00	0,00	39.992,00C
372	1.2.01.03.009	COM.IND. BREITHAUP COMERCIO LTDA	27.215.998,00D	0,00	0,00	27.215.998,00D
373	1.2.01.03.010	(-) EQUIVALENCIA COM.IND. BREITHAUP COMERCIO LTI	27.215.998,00C	0,00	0,00	27.215.998,00C
435	1.2.04	ATIVO IMOBILIZADO	432.107,32D	0,00	0,00	432.107,32D
445	1.2.04.02	IMÓVEIS	438.269,41D	0,00	0,00	438.269,41D
446	1.2.04.02.001	TERRENOS	317.204,54D	0,00	0,00	317.204,54D
447	1.2.04.02.002	TERRENOS CM IPC/90	113.835,88D	0,00	0,00	113.835,88D
448	1.2.04.02.003	CONSTRUÇÃO	6.162,09D	0,00	0,00	6.162,09D
449	1.2.04.02.004	CONSTRUÇÃO - CM IPC/90	1.066,90D	0,00	0,00	1.066,90D
510	1.2.04.15	(-) DEPRECIACÕES ACUMULADAS	6.162,09C	0,00	0,00	6.162,09C
511	1.2.04.15.001	(-) S/EDIFICAÇÕES	6.162,09C	0,00	0,00	6.162,09C
600	2	PASSIVO	40.944.109,90C	1.028,29	1.030,39	40.944.112,00C
601	2.1	PASSIVO CIRCULANTE	3.880.292,02C	1.028,29	1.030,39	3.880.294,12C
602	2.1.01	OBRIGAÇÕES A CURTO PRAZO	3.880.292,02C	1.028,29	1.030,39	3.880.294,12C
603	2.1.01.01	OBRIGAÇÕES OPERACIONAIS	0,00	693,48	693,48	0,00
6000	2.1.01.01.001	MARLIAN CONTABILIDADE SS LTDA	0,00	546,70	546,70	0,00
6075	2.1.01.01.001	OFICCE SERVICE - ESCRITORIO VIRTUAL LTDA	0,00	146,78	146,78	0,00
632	2.1.01.03	OBRIGAÇÕES TRIBUTÁRIAS	56.445,58C	334,81	336,91	56.447,68C
633	2.1.01.03.001	PIS S/FATURAMENTO A RECOLHER	2.838,40C	55,25	55,25	2.838,40C
634	2.1.01.03.002	COFINS A RECOLHER	21.667,01C	255,00	255,00	21.667,01C
2511	2.1.01.03.002	IRRF S/ MUTUO A PAGAR	816,10C	0,00	0,00	816,10C
635	2.1.01.03.003	I.R.P.J. A RECOLHER	22.040,98C	0,00	0,00	22.040,98C
636	2.1.01.03.004	C.S.L.L. A RECOLHER	9.058,53C	0,00	0,00	9.058,53C
645	2.1.01.03.013	RETENÇÃO PIS/COFINS/CSLL	24,56C	24,56	26,66	26,66C
670	2.1.01.05	CONTAS A PAGAR	3.823.846,44C	0,00	0,00	3.823.846,44C
679	2.1.01.05.009	DIRETORES E ACIONISTAS	401.640,49C	0,00	0,00	401.640,49C
680	2.1.01.05.010	ADIANTAMENTO CLIENTES	1.600.890,60C	0,00	0,00	1.600.890,60C
682	2.1.01.05.012	EMPRESIMOS PJ LIGADAS	1.740.158,35C	0,00	0,00	1.740.158,35C
688	2.1.01.05.018	CONTAS Á PAGAR - BREITHAUP IND E COM	76.384,00C	0,00	0,00	76.384,00C
689	2.1.01.05.019	OBRIGAÇÃO A PAGAR COM E IND BREITHAUP - COTAS BR	4.773,00C	0,00	0,00	4.773,00C
900	2.5	PATRIMÔNIO LÍQUIDO	37.063.817,88C	0,00	0,00	37.063.817,88C
901	2.5.01	CAPITAL SOCIAL	5.000,00C	0,00	0,00	5.000,00C
902	2.5.01.01	CAPITAL SOCIAL	5.000,00C	0,00	0,00	5.000,00C
903	2.5.01.01.001	CAPITAL SOCIAL REALIZADO	5.000,00C	0,00	0,00	5.000,00C
907	2.5.02	RESERVAS DE CAPITAL	904.278,78C	0,00	0,00	904.278,78C
908	2.5.02.01	RESERVAS DE CAPITAL	904.278,78C	0,00	0,00	904.278,78C
916	2.5.02.01.008	CORREÇÃO MONET. ESP. LEI 8200/91	904.278,78C	0,00	0,00	904.278,78C
2777	2.5.05	RESERVAS DE LUCROS	31.625.995,02C	0,00	0,00	31.625.995,02C
932	2.5.05.01	RESERVA DE LUCROS	31.625.995,02C	0,00	0,00	31.625.995,02C
933	2.5.05.01.001	RESERVA DE LUCROS A REALIZAR	31.388.590,22C	0,00	0,00	31.388.590,22C
934	2.5.05.01.002	RESERVA REAVAL EM CONTROLADA	231.573,41C	0,00	0,00	231.573,41C
910	2.5.05.01.004	RESERVA INCENTIVOS FISCAIS	5.831,39C	0,00	0,00	5.831,39C
940	2.5.09	AJUSTE DE AVALIAÇÃO PATRIMONIAL	4.528.544,08C	0,00	0,00	4.528.544,08C

BALANCETE

Código	Classificação	Descrição da conta	Saldo Anterior	Débito	Crédito	Saldo Atual
941	2.5.09.01.001	AAP-AJUSTE DE AVALIAÇÃO PATRIMONIAL	4.528.544,08C	0,00	0,00	4.528.544,08C
1000	3	RESULTADO	67.630,72C	2.279,24	9.346,73	74.698,21C
1001	3.1	RECEITAS	90.761,70C	310,25	8.500,00	98.951,45C
1002	3.1.01	RECEITAS OPERACIONAIS	94.200,00C	0,00	8.500,00	102.700,00C
1050	3.1.01.02	RECEITAS OPERACIONAIS	94.200,00C	0,00	8.500,00	102.700,00C
1052	3.1.01.02.002	ALUGUEIS RECEBIDOS	94.200,00C	0,00	8.500,00	102.700,00C
1060	3.1.02	(-) DEDUÇÕES DA RECEITA BRUTA	3.438,30D	310,25	0,00	3.748,55D
1080	3.1.02.02	IMPOSTOS S/VENDAS E SERVIÇOS	3.438,30D	310,25	0,00	3.748,55D
1094	3.1.02.02.014	PIS S/ VENDAS	612,30D	55,25	0,00	667,55D
1095	3.1.02.02.015	COFINS S/ VENDAS	2.826,00D	255,00	0,00	3.081,00D
1315	3.3	DESPESAS OPERACIONAIS	14.754,82D	1.968,99	846,73	15.877,08D
1374	3.3.02	DESPESAS ADMINISTRATIVAS	14.944,36D	1.787,25	518,31	16.213,30D
1375	3.3.02.01	DESPESAS ADMINISTRATIVAS	14.944,36D	1.787,25	518,31	16.213,30D
1390	3.3.02.01.015	ENERGIA ELÉTRICA	0,00	145,32	240,66	95,34C
1391	3.3.02.01.016	AGUA	48,66D	221,79	277,65	7,20C
1406	3.3.02.01.031	SERVIÇOS PRESTADOS POR TERCEIROS	9.326,62D	846,78	0,00	10.173,40D
1418	3.3.02.01.043	ASSISTÊNCIA CONTÁBIL E FISCAL	5.089,08D	573,36	0,00	5.662,44D
1425	3.3.02.01.050	CONSERTOS E REPAROS DE EDIFICAÇÕES	480,00D	0,00	0,00	480,00D
1434	3.3.03	DESPESAS FINANCEIRAS	6.007,08C	181,74	328,42	6.153,76C
1435	3.3.03.01	DESPESAS FINANCEIRAS	1.291,00D	181,74	0,00	1.472,74D
1436	3.3.03.01.001	JUROS PASSIVOS	43,88D	15,70	0,00	59,58D
1437	3.3.03.01.002	DESCONTOS CONCEDIDOS	11,95D	0,00	0,00	11,95D
1439	3.3.03.01.004	DESPESAS BANCÁRIAS	1.235,17D	166,04	0,00	1.401,21D
1450	3.3.03.02	(-) RECEITAS FINANCEIRAS	7.298,08C	0,00	328,42	7.626,50C
1453	3.3.03.02.003	JUROS S/APLICAÇÃO	71,51C	0,00	2,80	74,31C
1456	3.3.03.02.006	OUTRAS RECEITAS FINANCEIRAS	7.226,57C	0,00	325,62	7.552,19C
1461	3.3.04	DESPESAS TRIBUTARIAS	5.817,54D	0,00	0,00	5.817,54D
1462	3.3.04.01	DESPESAS TRIBUTÁRIAS	5.817,54D	0,00	0,00	5.817,54D
1467	3.3.04.01.005	IMPOSTOS E TAXAS	5.817,54D	0,00	0,00	5.817,54D
2401	3.4	OUTRAS RECEITAS E DESPESAS	8.376,16D	0,00	0,00	8.376,16D
2402	3.4.01	OUTRAS RECEITAS E DESPESAS	8.376,16D	0,00	0,00	8.376,16D
2403	3.4.01.01	OUTRAS RECEITAS	609,95C	0,00	0,00	609,95C
2412	3.4.01.01.009	DIVIDENDOS RECEBIDOS	609,95C	0,00	0,00	609,95C
2455	3.4.01.04	AJUSTE DE BALANÇO	8.986,11D	0,00	0,00	8.986,11D
2458	3.4.01.04.003	PROVISÃO PARA CSLL	3.369,79D	0,00	0,00	3.369,79D
2459	3.4.01.04.004	PROVISÃO PARA I.R.P.J.	5.616,32D	0,00	0,00	5.616,32D

RESUMO DO BALANCETE

ATIVO	41.011.740,62D	493.120,51	486.050,92	41.018.810,21D
PASSIVO	40.944.109,90C	1.028,29	1.030,39	40.944.112,00C
RESULTADO	67.630,72C	2.279,24	9.346,73	74.698,21C

CONTAS DEVEDORAS	40.944.109,90D	495.399,75	495.397,65	40.944.112,00D
CONTAS CREDORAS	40.944.109,90C	1.028,29	1.030,39	40.944.112,00C

RESULTADO DO MES	0,00	7.067,49	0,00	7.067,49C
RESULTADO DO EXERCÍCIO	0,00	74.698,21	0,00	74.698,21C

BRUNO BREITHAUPT FILHO
ADMINISTRADOR NÃO SÓCIO
CPF: 014.835.979-54

JOSILEIA MATHIAS
HANSEN:
00460220900

JOSILEIA MATHIAS HANSEN
Contador
Reg. no CRC - SC sob o No. 025959/O-4
CPF: 004.602.209-00

Assinado eletronicamente por JOSILEIA MATHIAS HANSEN
HANSEN:00460220900
CNPJ: 00460220900-00 Brasil, OUV-827380001
OU-Substancial, Prefeitura Federal de Itajaí
OU-RFB e CPF A1, OU-EM BRANCO,
OU-presencial, CN=JOSILEIA MATHIAS HANSEN
00460220900
Razão: Eu sou o autor deste documento
Localização: sua localização de assinatura aqui
Data: 2022.12.02 14:42:47 -03'00'
Font: PDF Reader Versão: 11.2.1

RECEBEMOS DE COM E IND BREITHAUPT SA - CNPJ 84429810002525 OS PRODUTOS E/OU SERVIÇOS CONSTANTES DA NOTA FISCAL INDICADA AO LADO

NF-e
Nº
1045057
SÉRIE 1



COM E IND BREITHAUPT SA

R EDMUNDO KOCH, 1201
NEREU RAMOS-JARAGUA DO SUL-SC
Fone: 0864-49909 Cep: 89.265-515

DANFE
DOCUMENTO
AUXILIAR DA NOTA
FISCAL ELETRÔNICA
0-ENTRADA
1-SAÍDA
Nº 1045057
SÉRIE 1
FL 1/1



CHAVE DE ACESSO
4222 1084 4298 1000 2525 5500 1001 0450 5713 0925 3882

Consulta de autenticidade no portal nacional da NF-e
www.nfe.fazenda.gov.br/portal ou no site da Sefaz Autorizadora

NATUREZA DA OPERAÇÃO
506-VENDA ATIVO IMOBILIZADO CP113-119
PROTOCOLO DE AUTORIZAÇÃO DE USO
342220219020586 21/10/2022 11:49:19

INSCRIÇÃO ESTADUAL
255518609
INSCR. ESTADUAL DO SUBST. TRIBUT.
CNPJ
84.429.810/0025-25

DESTINATÁRIO/REMETENTE	NOME/RAZÃO SOCIAL EDUARDO LUIZ DIONISIO TOMASI ME		CNPJ/CPF/ID Estrangeiro 16.629.779/0001-49		DATA DA EMISSÃO 20/10/2022
	ENDEREÇO R ARQUIMEDES, 198, SALA		BAIRRO/DISTRITO IRIRIU		CEP 89.227-560
	MUNICÍPIO JOINVILLE	FONE/FAX (47)3434-1707	UF SC	INSCRIÇÃO ESTADUAL 256793018	HORA DA SAÍDA 16:13:23-03:00

FAVURA

BASE DE CÁLCULO DO ICMS	0,00	VALOR DO ICMS	0,00	BASE DE CÁLCULO ICMS ST	0,00	VALOR DO ICMS SUBSTITUIÇÃO	0,00	VALOR TOTAL DOS PRODUTOS	1.110,00
VALOR DO FRETE	0,00	VALOR DO SEGURO	0,00	DESCONTO	0,00	OUTRAS DESPESAS ACESSÓRIAS	0,00	VALOR TOTAL DO IPI	0,00
								VALOR TOTAL DA NOTA	1.110,00

NOME/RAZÃO SOCIAL	FRETE POR CONTA 9 - Sem Frete	CÓDIGO ANTT	PLACA DO VEÍCULO	UF	CNPJ/CPF
ENDEREÇO	MUNICÍPIO		UF	INSCRIÇÃO ESTADUAL	

QUANTIDADE 83	ESPÉCIE VOLUMES	MARCA	NUMERAÇÃO 0	PESO BRUTO 41,040	PESO LÍQUIDO 41,040
------------------	--------------------	-------	----------------	----------------------	------------------------

CÓD. PROD.	DESCRIÇÃO DOS PRODUTOS / SERVIÇOS	NCM/SH	CST	CFOP	UNID	QUANT	VALOR UNITÁRIO	VALOR TOTAL	BC CALC ICMS	VALOR ICMS	VALOR IPI	ALÍQUOTAS	
												ICMS	IPI
1350531	IMPRESSORA ETIQUETA NCM 84433299 ESN:2809;2886;	84433299	040	5551	UN	2,0000	25,0000	50,00					
1333930	MONITOR 15 POLEGADAS NCM 85284929 ESN:2420;2749;2777;2780;369;4400;4373;4248	85284990	040	5551	UN	8,0000	40,0000	320,00					
1549461	MONITOR 18,5 POLEGADAS NCM 85284929	85284990	040	5551	UN	5,0000	60,0000	300,00					
1371772	LEITOR DE DADOS C/CABO NCM 84719012	84719012	040	5551	UN	25,0000	2,5000	62,50					
761413	OLHO MAGICO IDENTIFICACAO DE CELULAS ESN:4150;4152;2868;	94051190	040	5551	UN	3,0000	1,0000	3,00					
1367935	SWITCH NCM 85176239 ESN:2381;4475;	85176239	040	5551	UN	2,0000	25,0000	50,00					
264730	THIN CLIENT NCM ESN:1337;1365;1372;1397;1445;1766;4390;446 5;4773;497;499;744;883;893;747;4071;1771;2	84718000	040	5551	UN	35,0000	5,0000	175,00					
3238844	NOTEBOOK NCM 84713012 ESN:920;2773;3688;	84713012	040	5551	UN	3,0000	49,833333	149,50					

INSCRIÇÃO MUNICIPAL	VALOR TOTAL DOS SERVIÇOS	BASE DE CÁLCULO DO ISSQN	VALOR DO ISSQN
---------------------	--------------------------	--------------------------	----------------

<p>INFORMAÇÕES COMPLEMENTARES</p> <p>DANFE impresso pelo portal - Endereço de Entrega: ARQUIMEDES, nº 198, SALA Bairro: IRIRIU, JOINVILLE / SC. (PEDIDO:14928771-20/10/2022)(DAVERP:38497) / CODCLI:551601 / OBSTPNOTA:ISENTO ICMS CONF. ANEXO2 ART.35 DO RICMS. / OBSNOTA:VENDA DE SUCATA DE INFORMATICA, MERCADOTIAS DANIFICADAS SEM CONCERTO DESCRTE ECOLOGICO / VENDR:737-VENDAS FISCAL / FONE:(0800)6449-9909 / TRIBUTOS R\$:263,45 (23,73%) FONTE:IBPT - 316342 / STATUS PEDIDO FAT: TOTAL</p>	RESERVADO AO FISCO
--	--------------------

IDENTIFICAÇÃO E ASSINATURA DO RECEBEDOR

DATA DE RECEBIMENTO

RECEBEMOS DE COM E IND BREITHAUPT SA - CNPJ 84429810002525 OS PRODUTOS E/OU SERVIÇOS CONSTANTES DA NOTA FISCAL INDICADA AO LADO

NF-e
Nº
1045058
SÉRIE 1



COM E IND BREITHAUPT SA

R EDMUNDO KOCH, 1201
NEREU RAMOS-JARAGUA DO SUL-SC
Fone: 0864-49909 Cep: 89.265-515

DANFE
DOCUMENTO
AUXILIAR DA NOTA
FISCAL ELETRÔNICA
0-ENTRADA
1-SAÍDA
Nº 1045058
SÉRIE 1
FL 1/1



CHAVE DE ACESSO
4222 1084 4298 1000 2525 5500 1001 0450 5815 9858 7510

Consulta de autenticidade no portal nacional da NF-e
www.nfe.fazenda.gov.br/portal ou no site da Sefaz Autorizadora

NATUREZA DA OPERAÇÃO
506-VENDA ATIVO IMOBILIZADO CP113-119
PROTOCOLO DE AUTORIZAÇÃO DE USO
342220220749859 24/10/2022 16:32:26

INSCRIÇÃO ESTADUAL
255518609
INSCR. ESTADUAL DO SUBST. TRIBUT.
CNPJ
84.429.810/0025-25

DESTINATÁRIO/ REMETENTE	NOME/RAZÃO SOCIAL TINTAS ALESSI LTDA		CNPJ/CPF/ID Estrangeiro 05.007.043/0001-12		DATA DA EMISSÃO 24/10/2022
	ENDEREÇO AV ANTONIO TABORDA, 35		BAIRRO/DISTRITO CIMAN		CEP 83.800-000
	MUNICÍPIO MANDIRITUBA	FONE/FAX (41)3626-2636	UF PR	INSCRIÇÃO ESTADUAL 9043802701	HORA DA SAÍDA 16:27:49-03:00

FAZURA	001	22/01/2023	30.000,00
--------	-----	------------	-----------

CÁLCULO IMPOSTO	BASE DE CÁLCULO DO ICMS	0,00	VALOR DO ICMS	0,00	BASE DE CÁLCULO ICMS ST	0,00	VALOR DO ICMS SUBSTITUIÇÃO	0,00	VALOR TOTAL DOS PRODUTOS	30.000,00
	VALOR DO FRETE	0,00	VALOR DO SEGURO	0,00	DESCONTO	0,00	OUTRAS DESPESAS ACESSÓRIAS	0,00	VALOR TOTAL DO IPI	0,00
									VALOR TOTAL DA NOTA	30.000,00

TRANS/VOLUMES TRANSPORTADOS	NOME/RAZÃO SOCIAL		FRETE POR CONTA 9 - Sem Frete	CÓDIGO ANTT	PLACA DO VEÍCULO	UF	CNPJ/CPF
	ENDEREÇO		MUNICÍPIO		UF	INSCRIÇÃO ESTADUAL	
	QUANTIDADE 2	ESPÉCIE VOLUMES	MARCA	NUMERAÇÃO 0	PESO BRUTO	1,000	PESO LÍQUIDO 1,000

DADOS DOS PROD/SERV.	CÓD. PROD.	DESCRIÇÃO DOS PRODUTOS / SERVIÇOS	NCM/SH	CST	CFOP	UNID	QUANT	VALOR UNITÁRIO	VALOR TOTAL	BC CALC ICMS	VALOR ICMS	VALOR IPI	ALÍQUOTAS	
													ICMS	IPI
	2467047	BATEDOR/MISTURADOR NCM 84798210	84798210	040	5551	UN	1,0000	5.000,0000	5.000,00					
	1748970	DOSADOR DE TINTA D200 NCM 84798912	84798912	040	5551	UN	1,0000	25.000,0000	25.000,00					

CALC. ISSQN	INSCRIÇÃO MUNICIPAL	VALOR TOTAL DOS SERVIÇOS	BASE DE CÁLCULO DO ISSQN	VALOR DO ISSQN
----------------	---------------------	--------------------------	--------------------------	----------------

DADOS ADICIONAIS	INFORMAÇÕES COMPLEMENTARES DANFE impresso pelo portal - Endereço de Entrega: AVENIDA ANTONIO TABORDA, nº 35, * Bairro: CIMAN, MANDIRITUBA / PR. (PEDIDO:14929093-24/10/2022)(DAVERP:38498) / CODCLI:692781 / OBSTPNOTA:ISENTO ICMS CONF. ANEXO2 ART.35 DO RICMS. / OBSNOTA:MERCADORIA USADA SEM GARANTIA DE VENDAS, VENDA AUT. BRUNOF / VENDR:1-SUPERVISOR GEMCO / FONE:(0800)6449-9909 / TRIBUTOS R\$:4035 (13,45%) FONTE:IBPT - 316342 / STATUS PEDIDO FAT: TOTAL	RESERVADO AO FISCO
------------------	--	--------------------

IDENTIFICAÇÃO E ASSINATURA DO RECEBEDOR

DATA DE RECEBIMENTO

RECEBEMOS DE COM E IND BREITHAUPT SA - CNPJ 84429810002525 OS PRODUTOS E/OU SERVIÇOS CONSTANTES DA NOTA FISCAL INDICADA AO LADO

NF-e
Nº
1045060
SÉRIE 1



COM E IND BREITHAUPT SA

R EDMUNDO KOCH, 1201
NEREU RAMOS-JARAGUA DO SUL-SC
Fone: 0864-49909 Cep: 89.265-515

DANFE
DOCUMENTO
AUXILIAR DA NOTA
FISCAL ELETRÔNICA
0-ENTRADA
1-SAÍDA
Nº 1045060
SÉRIE 1
FL 1/1



CHAVE DE ACESSO
4222 1084 4298 1000 2525 5500 1001 0450 6012 5831 0499

Consulta de autenticidade no portal nacional da NF-e
www.nfe.fazenda.gov.br/portal ou no site da Sefaz Autorizadora

NATUREZA DA OPERAÇÃO: 506-VENDA ATIVO IMOBILIZADO CP113-119
PROTOCOLO DE AUTORIZAÇÃO DE USO: 342220222750747 26/10/2022 14:25:11

INSCRIÇÃO ESTADUAL: 255518609
INSCR. ESTADUAL DO SUBST. TRIBUT.:
CNPJ: 84.429.810/0025-25

DESTINATÁRIO/REMETENTE	NOME/RAZÃO SOCIAL ADRIANA SCARSI		CNPJ/CPF/ID Estrangeiro 043.835.059-61		DATA DA EMISSÃO 26/10/2022
	ENDEREÇO R QUERINO LUNELLI, 0		BAIRRO/DISTRITO RIBEIRAO GRANDE DO NORTE		CEP 89.266-291
	MUNICÍPIO JARAGUA DO SUL	FONE/FAX (47)9881-97264	UF SC	INSCRIÇÃO ESTADUAL	HORA DA SAÍDA 14:25:03-03:00

FAVURA

BASE DE CÁLCULO DO ICMS	0,00	VALOR DO ICMS	0,00	BASE DE CÁLCULO ICMS ST	0,00	VALOR DO ICMS SUBSTITUIÇÃO	0,00	VALOR TOTAL DOS PRODUTOS	80,00
VALOR DO FRETE	0,00	VALOR DO SEGURO	0,00	DESCONTO	0,00	OUTRAS DESPESAS ACESSÓRIAS	0,00	VALOR TOTAL DO IPI	0,00
								VALOR TOTAL DA NOTA	80,00

TRANS/VOLUMES TRANSPORTADOS	NOME/RAZÃO SOCIAL		FRETE POR CONTA 9 - Sem Frete	CÓDIGO ANTT	PLACA DO VEÍCULO	UF	CNPJ/CPF
	ENDEREÇO		MUNICÍPIO		UF	INSCRIÇÃO ESTADUAL	
	QUANTIDADE 2	ESPÉCIE VOLUMES	MARCA	NUMERAÇÃO 0	PESO BRUTO 2,000	PESO LÍQUIDO 2,000	

CÓD. PROD.	DESCRIÇÃO DOS PRODUTOS / SERVIÇOS	NCM/SH	CST	CFOP	UNID	QUANT	VALOR UNITÁRIO	VALOR TOTAL	BC CALC ICMS	VALOR ICMS	VALOR IPI	ALÍQUOTAS	
												ICMS	IPI
2461922	VASO DE PLASTICO NCM 94037000	94037000	040	5551	UN	2,0000	40,0000	80,00					

INSCRIÇÃO MUNICIPAL	VALOR TOTAL DOS SERVIÇOS	BASE DE CÁLCULO DO ISSQN	VALOR DO ISSQN
---------------------	--------------------------	--------------------------	----------------

<p>INFORMAÇÕES COMPLEMENTARES</p> <p>DANFE impresso pelo portal - Endereço de Entrega: RUA QUERINO LUNELLI, nº 0, * Bairro: RIBEIRAO GRANDE DO NORTE, JARAGUA DO SUL / SC. (PEDIDO:14929342-26/10/2022)(DAVERP:38499) / CODCLI:52524 / OBSTPNOTA:ISENTO ICMS CONF. ANEXO2 ART.35 DO RICMS. / OBSNOTA:MERCADORIA USADA SEM GARANTIA DE VENDA / VENDR:737-VENDAS FISCAL / FONE:(0800)6449-9909 / TRIBUTOS R\$:13,28 (16,6%) FONTE:IBPT - 316342 / STATUS PEDIDO FAT: TOTAL</p>	RESERVADO AO FISCO
--	--------------------

IDENTIFICAÇÃO E ASSINATURA DO RECEBEDOR

DATA DE RECEBIMENTO

CALC. ISSQN
DADOS ADICIONAIS

RECEBEMOS DE COM E IND BREITHAUPT SA - CNPJ 84429810002525 OS PRODUTOS E/OU SERVIÇOS CONSTANTES DA NOTA FISCAL INDICADA AO LADO

NF-e
Nº
1045061
SÉRIE 1

IDENTIFICAÇÃO E ASSINATURA DO RECEBEDOR



COM E IND BREITHAUPT SA

R EDMUNDO KOCH, 1201
NEREU RAMOS-JARAGUA DO SUL-SC
Fone: 0864-49909 Cep: 89.265-515

DANFE
DOCUMENTO
AUXILIAR DA NOTA
FISCAL ELETRÔNICA
0-ENTRADA
1-SAÍDA
Nº 1045061
SÉRIE 1
FL 1/1



CHAVE DE ACESSO
4222 1084 4298 1000 2525 5500 1001 0450 6112 8430 8207

Consulta de autenticidade no portal nacional da NF-e
www.nfe.fazenda.gov.br/portal ou no site da Sefaz Autorizadora

NATUREZA DA OPERAÇÃO: 506-VENDA ATIVO IMOBILIZADO CP113-119
PROTOCOLO DE AUTORIZAÇÃO DE USO: 342220222750978 26/10/2022 14:25:20

INSCRIÇÃO ESTADUAL: 255518609
INSCR. ESTADUAL DO SUBST. TRIBUT.:
CNPJ: 84.429.810/0025-25

DESTINATÁRIO/ REMETENTE	NOME/RAZÃO SOCIAL MICHELE KARINA MACANEIRO		CNPJ/CPF/ID Estrangeiro 940.363.909-10		DATA DA EMISSÃO 26/10/2022
	ENDEREÇO R FLAVIO DIAS, 0		BAIRRO/DISTRITO CENTRO		CEP 89.110-000
	MUNICÍPIO GASPAR	FONE/FAX (47)9969-54490	UF SC	INSCRIÇÃO ESTADUAL	HORA DA SAÍDA 14:25:11-03:00

FAZURA

BASE DE CÁLCULO DO ICMS	0,00	VALOR DO ICMS	0,00	BASE DE CÁLCULO ICMS ST	0,00	VALOR DO ICMS SUBSTITUIÇÃO	0,00	VALOR TOTAL DOS PRODUTOS	1.100,00
VALOR DO FRETE	0,00	VALOR DO SEGURO	0,00	DESCONTO	0,00	OUTRAS DESPESAS ACESSÓRIAS	0,00	VALOR TOTAL DO IPI	0,00
								VALOR TOTAL DA NOTA	1.100,00

TRANS/VOLUMES TRANSPORTADOS	NOME/RAZÃO SOCIAL		FRETE POR CONTA 9 - Sem Frete	CÓDIGO ANTT	PLACA DO VEÍCULO	UF	CNPJ/CPF
	ENDEREÇO		MUNICÍPIO		UF	INSCRIÇÃO ESTADUAL	
	QUANTIDADE 1	ESPÉCIE VOLUMES	MARCA	NUMERAÇÃO 0	PESO BRUTO	1,000	PESO LÍQUIDO

CÓD. PROD.	DESCRIÇÃO DOS PRODUTOS / SERVIÇOS	NCM/SH	CST	CFOP	UNID	QUANT	VALOR UNITÁRIO	VALOR TOTAL	BC CALC ICMS	VALOR ICMS	VALOR IPI	ALÍQUOTAS	
												ICMS	IPI
4938347	CARRINHO DE METAL NCM 73089090	73089090	040	5551	PC	1,0000	1.100,0000	1.100,00					

INSCRIÇÃO MUNICIPAL	VALOR TOTAL DOS SERVIÇOS	BASE DE CÁLCULO DO ISSQN	VALOR DO ISSQN
---------------------	--------------------------	--------------------------	----------------

<p>INFORMAÇÕES COMPLEMENTARES</p> <p>DANFE impresso pelo portal - Endereço de Entrega: RUA FLAVIO DIAS, nº 0, * Bairro: CENTRO, GASPAR / SC. (PEDIDO:14929344-26/10/2022)(DAVERP:38500) / CODCLI:692277 / OBSTPNOTA:ISENTO ICMS CONF. ANEXO2 ART.35 DO RICMS. / OBSNOTA:MERCADORIA USADA SEM GARANTIA DE VENDASCARRINHOS DE SUPERMERCADOS / VENDR:737-VENDAS FISCAL / FONE:(0800)6449-9909 / TRIBUTOS R\$:182,6 (16,6%) FONTE:IBPT - 316342 / STATUS PEDIDO FAT: TOTAL</p>	RESERVADO AO FISCO
--	--------------------

RECEBEMOS DE COM E IND BREITHAUPT SA - CNPJ 84429810002525 OS PRODUTOS E/OU SERVIÇOS CONSTANTES DA NOTA FISCAL INDICADA AO LADO

NF-e
Nº
1045062
SÉRIE 1

IDENTIFICAÇÃO E ASSINATURA DO RECEBEDOR



COM E IND BREITHAUPT SA

R EDMUNDO KOCH, 1201
NEREU RAMOS-JARAGUA DO SUL-SC
Fone: 0864-49909 Cep: 89.265-515

DANFE
DOCUMENTO
AUXILIAR DA NOTA
FISCAL ELETRÔNICA
0-ENTRADA
1-SAÍDA
Nº 1045062
SÉRIE 1
FL 1/1



CHAVE DE ACESSO
4222 1084 4298 1000 2525 5500 1001 0450 6217 7618 6625

Consulta de autenticidade no portal nacional da NF-e
www.nfe.fazenda.gov.br/portal ou no site da Sefaz Autorizadora

NATUREZA DA OPERAÇÃO
506-VENDA ATIVO IMOBILIZADO CP113-119
PROTOCOLO DE AUTORIZAÇÃO DE USO
342220223951134 27/10/2022 15:50:55

INSCRIÇÃO ESTADUAL
255518609
INSCR. ESTADUAL DO SUBST. TRIBUT.
CNPJ
84.429.810/0025-25

DESTINATÁRIO/ REMETENTE	NOME/RAZÃO SOCIAL MOREIRA LIMA TRANSPORTES		CNPJ/CPF/ID Estrangeiro 32.305.783/0001-08		DATA DA EMISSÃO 27/10/2022
	ENDEREÇO R MAXIMINO BEBER, 592		BAIRRO/DISTRITO SANTO ANTONIO		CEP 89.266-250
	MUNICÍPIO JARAGUA DO SUL	FONE/FAX (47)9976-23255	UF SC	INSCRIÇÃO ESTADUAL	HORA DA SAÍDA 15:50:49-03:00

FAZENDA	001	25/01/2023	750,00
---------	-----	------------	--------

CÁLCULO IMPOSTO	BASE DE CÁLCULO DO ICMS	0,00	VALOR DO ICMS	0,00	BASE DE CÁLCULO ICMS ST	0,00	VALOR DO ICMS SUBSTITUIÇÃO	0,00	VALOR TOTAL DOS PRODUTOS	750,00
	VALOR DO FRETE	0,00	VALOR DO SEGURO	0,00	DESCONTO	0,00	OUTRAS DESPESAS ACESSÓRIAS	0,00	VALOR TOTAL DO IPI	0,00
									VALOR TOTAL DA NOTA	750,00

TRANS/VOLUMES TRANSPORTADOS	NOME/RAZÃO SOCIAL		FRETE POR CONTA 9 - Sem Frete	CÓDIGO ANTT	PLACA DO VEÍCULO	UF	CNPJ/CPF
	ENDEREÇO		MUNICÍPIO		UF	INSCRIÇÃO ESTADUAL	
	QUANTIDADE 1	ESPÉCIE VOLUMES	MARCA	NUMERAÇÃO	PESO BRUTO	PESO LÍQUIDO	

CÓD. PROD.	DESCRIÇÃO DOS PRODUTOS / SERVIÇOS	NCM/SH	CST	CFOP	UNID	QUANT	VALOR UNITÁRIO	VALOR TOTAL	BC CALC ICMS	VALOR ICMS	VALOR IPI	ALÍQUOTAS	
												ICMS	IPI
859653	BATERIA NOBREAK NCM 85072010 ESN:2729;	85072010	040	5551	UN	1,0000	750,0000	750,00					

INSCRIÇÃO MUNICIPAL	VALOR TOTAL DOS SERVIÇOS	BASE DE CÁLCULO DO ISSQN	VALOR DO ISSQN
---------------------	--------------------------	--------------------------	----------------

DADOS ADICIONAIS	INFORMAÇÕES COMPLEMENTARES DANFE impresso pelo portal - Endereço de Entrega: RUA MAXIMINO BEBER, nº 592, * Bairro: SANTO ANTONIO, JARAGUA DO SUL / SC. (PEDIDO:14929367-26/10/2022) (DAVERP:38501) / CODCLI:666601 / OBSTPNOTA:ISENTO ICMS CONF. ANEXO2 ART.35 DO RICMS. / OBSNOTA:MERCADORIA USADA SEM GARANTI DE VENDAS ENCONTRO DE CONTAS DESCONTAR DO QUE TEMOS A APAGAR / VENDR:737-VENDAS FISCAL / FONE:(0800)6449-9909 / TRIBUTOS R\$:167,48 (22,33%) FONTE:IBPT - 316342 / STATUS PEDIDO FAT: TOTAL	RESERVADO AO FISCO
------------------	--	--------------------

RECEBEMOS DE COM E IND BREITHAUPT SA - CNPJ 84429810002525 OS PRODUTOS E/OU SERVIÇOS CONSTANTES DA NOTA FISCAL INDICADA AO LADO

NF-e
Nº
1045063
SÉRIE 1

IDENTIFICAÇÃO E ASSINATURA DO RECEBEDOR



COM E IND BREITHAUPT SA

R EDMUNDO KOCH, 1201
NEREU RAMOS-JARAGUA DO SUL-SC
Fone: 0864-49909 Cep: 89.265-515

DANFE
DOCUMENTO
AUXILIAR DA NOTA
FISCAL ELETRÔNICA
0-ENTRADA
1-SAÍDA
Nº 1045063
SÉRIE 1
FL 1/1



CHAVE DE ACESSO
4222 1084 4298 1000 2525 5500 1001 0450 6311 4738 0628

Consulta de autenticidade no portal nacional da NF-e
www.nfe.fazenda.gov.br/portal ou no site da Sefaz Autorizadora

NATUREZA DA OPERAÇÃO
506-VENDA ATIVO IMOBILIZADO CP113-119
PROTOCOLO DE AUTORIZAÇÃO DE USO
342220223951344 27/10/2022 15:51:05

INSCRIÇÃO ESTADUAL
255518609
INSCR. ESTADUAL DO SUBST. TRIBUT.
CNPJ
84.429.810/0025-25

DESTINATÁRIO/ REMETENTE	NOME/RAZÃO SOCIAL LEANDRO KROEFF GIACOMO 84888334072		CNPJ/CPF/ID Estrangeiro 35.276.346/0001-00		DATA DA EMISSÃO 27/10/2022
	ENDEREÇO R TRAVESSA TRAVESSA, 87, ANEXO GUAPORE		BAIRRO/DISTRITO CENTRO		CEP 88.914-000
	MUNICÍPIO BALNEARIO ARROIO DO SILVA	FONE/FAX (48)9916-68667	UF SC	INSCRIÇÃO ESTADUAL	HORA DA SAÍDA 15:50:56-03:00

PAVURA	001	26/11/2022	9.600,00
--------	-----	------------	----------

CÁLCULO IMPOSTO	BASE DE CÁLCULO DO ICMS	0,00	VALOR DO ICMS	0,00	BASE DE CÁLCULO ICMS ST	0,00	VALOR DO ICMS SUBSTITUIÇÃO	0,00	VALOR TOTAL DOS PRODUTOS	9.600,00
	VALOR DO FRETE	0,00	VALOR DO SEGURO	0,00	DESCONTO	0,00	OUTRAS DESPESAS ACESSÓRIAS	0,00	VALOR TOTAL DO IPI	0,00
									VALOR TOTAL DA NOTA	9.600,00

TRANS/VOLUMES TRANSPORTADOS	NOME/RAZÃO SOCIAL		FRETE POR CONTA 9 - Sem Frete	CÓDIGO ANTT	PLACA DO VEÍCULO	UF	CNPJ/CPF
	ENDEREÇO		MUNICÍPIO		UF	INSCRIÇÃO ESTADUAL	

QUANTIDADE	ESPÉCIE VOLUMES	MARCA	NUMERAÇÃO	PESO BRUTO	PESO LÍQUIDO
4			0	2,000	2,000

CÓD. PROD.	DESCRIÇÃO DOS PRODUTOS / SERVIÇOS	NCM/SH	CST	CFOP	UNID	QUANT	VALOR UNITÁRIO	VALOR TOTAL	BC CALC ICMS	VALOR ICMS	VALOR IPI	ALÍQUOTAS	
												ICMS	IPI
2467047	BATEDOR/MISTURADOR NCM 84798210	84798210	040	5551	UN	2,0000	3.000,0000	6.000,00					
1748970	DOSADOR DE TINTA NCM 84798912	84798912	040	5551	UN	2,0000	1.800,0000	3.600,00					

INSCRIÇÃO MUNICIPAL	VALOR TOTAL DOS SERVIÇOS	BASE DE CÁLCULO DO ISSQN	VALOR DO ISSQN
---------------------	--------------------------	--------------------------	----------------

DADOS ADICIONAIS	INFORMAÇÕES COMPLEMENTARES DANFE impresso pelo portal - Endereço de Entrega: RUA TRAVESSA TRAVESSA, nº 87, ANEXO GUAPORE Bairro: CENTRO, BALNEARIO ARROIO DO SILVA / SC. (PEDIDO:14929466-27/10/2022)(DAVERP:38502) / CODCLI:690688 / OBSTPNOTA:ISENTO ICMS CONF. ANEXO2 ART.35 DO RICMS. / OBSNOTA:MERCADORIA USADA SEM GARANTIA DE VENDA VENDA DE DOIS MISTURADORES DE TINTA E 2 BATEDORES... / VENDR:737-VENDAS FISCAL / FONE:(0800)6449-9909 / TRIBUTOS R\$:1291,2 (13,45%) FONTE:IBPT - 316342 / STATUS PEDIDO FAT: TOTAL	RESERVADO AO FISCO
------------------	--	--------------------

RECEBEMOS DE COM E IND BREITHAUPT SA - CNPJ 84429810002959 OS PRODUTOS E/OU SERVIÇOS CONSTANTES DA NOTA FISCAL INDICADA AO LADO

NF-e
Nº 8666
SÉRIE 1



COM E IND BREITHAUPT SA

AV RUBENS RIBEIRO DA SILVA, 561
CAMPO AGUA VERDE-CANOINHAS-SC
Fone: 0860-69909 Cep: 89.460-000

DANFE
DOCUMENTO
AUXILIAR DA NOTA
FISCAL ELETRÔNICA
0-ENTRADA
1-SAÍDA
Nº 8666
SÉRIE 1
FL 1/1



CHAVE DE ACESSO
4222 1084 4298 1000 2959 5500 1000 0086 6614 0715 6849

Consulta de autenticidade no portal nacional da NF-e
www.nfe.fazenda.gov.br/portal ou no site da Sefaz Autorizadora

NATUREZA DA OPERAÇÃO: 506-VENDA ATIVO IMOBILIZADO CP113-119
PROTOCOLO DE AUTORIZAÇÃO DE USO: 342220208802016 07/10/2022 15:37:08

INSCRIÇÃO ESTADUAL: 257018620
INSCR. ESTADUAL DO SUBST. TRIBUT.:
CNPJ: 84.429.810/0029-59

DESTINATÁRIO/REMETENTE: NOME/RAZÃO SOCIAL: LUIZ EDUARDO DUTRA 05324334910
ENDEREÇO: R DOROTHOVIO DO NASCIMENTO, 1364
MUNICÍPIO: JOINVILLE
FONE/FAX: (47)4101-2722
UF: SC
INSCRIÇÃO ESTADUAL:
CNPJ/CPF/ID Estrangeiro: 23.823.548/0001-37
DATA DA EMISSÃO: 07/10/2022
BAIRRO/DISTRITO: JARDIM SOFIA
CEP: 89.223-600
DATA DA ENTRADA/SAÍDA: 07/10/2022
HORA DA SAÍDA: 15:36:58-03:00

FAZURA

CALCULO IMPOSTO: BASE DE CÁLCULO DO ICMS: 0,00
VALOR DO ICMS: 0,00
BASE DE CÁLCULO ICMS ST: 0,00
VALOR DO ICMS SUBSTITUIÇÃO: 0,00
VALOR TOTAL DOS PRODUTOS: 17.500,00
VALOR DO FRETE: 0,00
VALOR DO SEGURO: 0,00
DESCONTO: 0,00
OUTRAS DESPESAS ACESSÓRIAS: 0,00
VALOR TOTAL DO IPI: 0,00
VALOR TOTAL DA NOTA: 17.500,00

TRANS/VOLUMES TRANSPORTADOS: NOME/RAZÃO SOCIAL: FRETE POR CONTA: 9 - Sem Frete
CÓDIGO ANTT: PLACA DO VEÍCULO: UF: CNPJ/CPF:
ENDEREÇO: MUNICÍPIO: UF: INSCRIÇÃO ESTADUAL:
QUANTIDADE: 3
ESPÉCIE VOLUMES: MARCA: NUMERAÇÃO: 0
PESO BRUTO: 3,000
PESO LÍQUIDO: 3,000

CÓD. PROD.	DESCRIÇÃO DOS PRODUTOS / SERVIÇOS	NCM/SH	CST	CFOP	UNID	QUANT	VALOR UNITÁRIO	VALOR TOTAL	BC CALC ICMS	VALOR ICMS	VALOR IPI	ALÍQUOTAS	
												ICMS	IPI
2260679	OUTROS APARELHOS NCM 85094090	85094090	040	5551	UN	1,0000	1.500,0000	1.500,00					
2131566	ELEVADOR AUT 2.5T NCM 84254100 ESN:4511;	84254100	040	5551	UN	1,0000	7.000,0000	7.000,00					
6435660	ELEVADOR AUT 4T NCM 84281000 ESN:6691;	84281000	040	5551	UN	1,0000	9.000,0000	9.000,00					

CALC. ISSQN: INSCRIÇÃO MUNICIPAL: VALOR TOTAL DOS SERVIÇOS: BASE DE CÁLCULO DO ISSQN: VALOR DO ISSQN:

INFORMAÇÕES COMPLEMENTARES: DANFE impresso pelo portal - Endereço de Entrega: RUA DOROTHOVIO DO NASCIMENTO, nº 1364, * Bairro: JARDIM SOFIA, JOINVILLE / SC. (PEDIDO:14927519-07/10/2022)(DAVERP:62603) / CODCLI:692669 / OBSTPNOTA:ISENTO ICMS CONF. ANEXO2 ART.35 DO RICMS. / OBSNOTA:MERCADORIA USADA SEM GARANTIA DE VENDA, A RETIRADA E FRETE POR CONTA DO COMPRADOR / VENDR:737-VENDAS FISCAL / FONE:(0800)6069-9909 / TRIBUTOS R\$:2445,25 (13,97%) FONTE:IBPT - 316342 / STATUS PEDIDO FAT: TOTAL

RESERVADO AO FISCO

IDENTIFICAÇÃO E ASSINATURA DO RECEBEDOR

DATA DE RECEBIMENTO

DADOS ADICIONAIS

RECEBEMOS DE COM E IND BREITHAUPT SA - CNPJ 84429810003173 OS PRODUTOS E/OU SERVIÇOS CONSTANTES DA NOTA FISCAL INDICADA AO LADO

IDENTIFICAÇÃO E ASSINATURA DO RECEBEDOR

DATA DE RECEBIMENTO

NF-e
Nº 10961
SÉRIE 1



COM E IND BREITHAUPT SA

R WALTER MARQUARDT, 467-SALA 01
VILA NOVA-JARAGUA DO SUL-SC
Fone: 0860-69909 Cep: 89.259-700

DANFE
DOCUMENTO
AUXILIAR DA NOTA
FISCAL ELETRÔNICA
0-ENTRADA
1-SAÍDA
Nº 10961
SÉRIE 1
FL 1/1



CHAVE DE ACESSO
4222 1084 4298 1000 3173 5500 1000 0109 6115 9606 7734

Consulta de autenticidade no portal nacional da NF-e
www.nfe.fazenda.gov.br/portal ou no site da Sefaz Autorizadora

NATUREZA DA OPERAÇÃO
506-VENDA ATIVO IMOBILIZADO CP113-119

PROTOCOLO DE AUTORIZAÇÃO DE USO
342220211171387 11/10/2022 14:14:57

INSCRIÇÃO ESTADUAL
257796657

INSCR. ESTADUAL DO SUBST. TRIBUT.
CNPJ
84.429.810/0031-73

DESTINATÁRIO/REMETENTE	NOME/RAZÃO SOCIAL VOLNEY PAULO ZONTA		CNPJ/CPF/ID Estrangeiro 08.779.869/0001-98		DATA DA EMISSÃO 11/10/2022
	ENDEREÇO R VINTE E CINCO DE JULHO, 331		BAIRRO/DISTRITO VILA NOVA		CEP 89.259-000
	MUNICÍPIO JARAGUA DO SUL	FONE/FAX (47)3273-2481	UF SC	INSCRIÇÃO ESTADUAL	HORA DA SAÍDA 14:14:50-03:00

PÁGURA

CÁLCULO IMPOSTO	BASE DE CÁLCULO DO ICMS	VALOR DO ICMS	BASE DE CÁLCULO ICMS ST	VALOR DO ICMS SUBSTITUIÇÃO	VALOR TOTAL DOS PRODUTOS	
	0,00	0,00	0,00	0,00	8.000,00	
TRANS/VOLUMES TRANSPORTADOS	VALOR DO FRETE	VALOR DO SEGURO	DESCONTO	OUTRAS DESPESAS ACESSÓRIAS	VALOR TOTAL DO IPI	VALOR TOTAL DA NOTA
	0,00	0,00	0,00	0,00	0,00	8.000,00

DADOS DOS PROD/SERV.	NOME/RAZÃO SOCIAL		FRETE POR CONTA 9 - Sem Frete	CÓDIGO ANTT	PLACA DO VEÍCULO	UF	CNPJ/CPF
	ENDEREÇO		MUNICÍPIO		UF	INSCRIÇÃO ESTADUAL	
	QUANTIDADE 1	ESPÉCIE VOLUMES	MARCA	NUMERAÇÃO 0	PESO BRUTO 1,000	PESO LÍQUIDO 1,000	

CÓD. PROD.	DESCRIÇÃO DOS PRODUTOS / SERVIÇOS	NCM/SH	CST	CFOP	UNID	QUANT	VALOR UNITÁRIO	VALOR TOTAL	BC CALC ICMS	VALOR ICMS	VALOR IPI	ALÍQUOTAS	
												ICMS	IPI
6435660	ELEVADOR AUT 4T NCM 84281000	84281000	040	5551	UN	1,0000	8.000,0000	8.000,00					

CALC. ISSQN	INSCRIÇÃO MUNICIPAL	VALOR TOTAL DOS SERVIÇOS	BASE DE CÁLCULO DO ISSQN	VALOR DO ISSQN
	INFORMAÇÕES COMPLEMENTARES			RESERVADO AO FISCO

DANFE impresso pelo portal - Endereço de Entrega: RUA VINTE E CINCO DE JULHO, nº 331, * Bairro: VILA NOVA, JARAGUA DO SUL / SC. (PEDIDO:14927863-11/10/2022)(DAVERP:27962) / CODCLI:692692 / OBSTPNOTA:ISENTO ICMS CONF. ANEXO2 ART.35 DO RICMS. / OBSNOTA:PRODUTO TEM AVARIAS E NAO ACEITAMOS DEVOLUCAO, / VENDR:737-VENDAS FISCAL / FONE:(0800)6069-9909 / TRIBUTOS R\$:1076 (13,45%) FONTE:IBPT - 316342 / STATUS PEDIDO FAT: TOTAL

RECEBEMOS DE COM E IND BREITHAUPT SA - CNPJ 84429810003769 OS PRODUTOS E/OU SERVIÇOS CONSTANTES DA NOTA FISCAL INDICADA AO LADO

NF-e

Nº 1981

SÉRIE 1



COM E IND BREITHAUPT SA

ROT ROD BR 280, 500-SALA 02
VILA NOVA-RIO NEGRINHO-SC
Fone: 0860-69909 Cep: 89.295-000

DANFE
DOCUMENTO
AUXILIAR DA NOTA
FISCAL ELETRÔNICA
0-ENTRADA
1-SAÍDA
Nº 1981
SÉRIE 1
FL 1/2



CHAVE DE ACESSO
4222 1084 4298 1000 3769 5500 1000 0019 8118 7645 3391

Consulta de autenticidade no portal nacional da NF-e
www.nfe.fazenda.gov.br/portal ou no site da Sefaz Autorizadora

NATUREZA DA OPERAÇÃO
506-VENDA ATIVO IMOBILIZADO CP113-119
PROTOCOLO DE AUTORIZAÇÃO DE USO
342220224998362 28/10/2022 15:31:01
INSCRIÇÃO ESTADUAL
258269561
INSCR. ESTADUAL DO SUBST. TRIBUT.
CNPJ
84.429.810/0037-69

DESTINATÁRIO/REMETENTE
NOME/RAZÃO SOCIAL
FREDY PNEUS LTDA
CNPJ/CPF/ID Estrangeiro
80.934.631/0001-17
DATA DA EMISSÃO
28/10/2022
ENDEREÇO
R SETE DE SETEMBRO, 214
BAIRRO/DISTRITO
CENTRO
CEP
89.201-200
DATA DA ENTRADA/SAÍDA
28/10/2022
MUNICÍPIO
JOINVILLE
FONE/FAX
(47)2105-9800
UF
SC
INSCRIÇÃO ESTADUAL
251708632
HORA DA SAÍDA
15:30:51-03:00

FAVURA
001 04/11/2022 120.000,00

CALCULO IMPOSTO
BASE DE CÁLCULO DO ICMS
0,00
VALOR DO ICMS
0,00
BASE DE CÁLCULO ICMS ST
0,00
VALOR DO ICMS SUBSTITUIÇÃO
0,00
VALOR TOTAL DOS PRODUTOS
120.000,00
VALOR DO FRETE
0,00
VALOR DO SEGURO
0,00
DESCONTO
0,00
OUTRAS DESPESAS ACESSÓRIAS
0,00
VALOR TOTAL DO IPI
0,00
VALOR TOTAL DA NOTA
120.000,00

TRANS/VOLUMES TRANSPORTADOS
NOME/RAZÃO SOCIAL
FRETE POR CONTA
9 - Sem Frete
CÓDIGO ANTT
PLACA DO VEÍCULO
UF
CNPJ/CPF
ENDEREÇO
MUNICÍPIO
UF
INSCRIÇÃO ESTADUAL

QUANTIDADE
12
ESPÉCIE VOLUMES
MARCA
NUMERAÇÃO
0
PESO BRUTO
11,100
PESO LÍQUIDO
11,100

CÓD. PROD.	DESCRIÇÃO DOS PRODUTOS / SERVIÇOS	NCM/SH	CST	CFOP	UNID	QUANT	VALOR UNITÁRIO	VALOR TOTAL	BC CALC ICMS	VALOR ICMS	VALOR IPI	ALÍQUOTAS	
												ICMS	IPI
1611199	OUTRAS FERRAMENTAS NCM 83059000	83059000	040	5551	UN	1,0000	7.000,0000	7.000,00					
1716528	RAMPA PNEUMATICA NCM 84282090 ESN:3132;	84282090	040	5551	UN	1,0000	8.000,0000	8.000,00					
6346508	COND SPLIT 18000BTU	84151011	040	5551	UN	1,0000	3.000,0000	3.000,00					
1599909	COND SPLIT 9000BTUS NCM 84151011	84151011	040	5551	UN	1,0000	2.000,0000	2.000,00					
2131566	ELEVADOR AUT 2.5T NCM 84254100 ESN:3133;	84254100	040	5551	UN	1,0000	10.000,0000	10.000,00					
2520254	OUTRAS MAQUINAS NCM 84622900	84622900	040	5551	UN	1,0000	10.000,0000	10.000,00					
4725510	COMPRESSOR DE AR 425L NCM 84148011 ESN:3264;	84148011	040	5551	UN	1,0000	10.000,0000	10.000,00					
2131559	BALANCEADORA NCM 90311000 ESN:3128;	90311000	040	5551	UN	1,0000	15.000,0000	15.000,00					
2131542	GEOMETRIA COMPUTADOR NCM 90311000 ESN:3131;	90311000	040	5551	UN	1,0000	25.000,0000	25.000,00					
6435660	ELEVADOR AUT 4T NCM 84281000	84281000	040	5551	UN	2,0000	10.000,0000	20.000,00					
1689525	DESMONTADORA DE PNEU EL NCM 84798999 ESN:	84798999	040	5551	UN	1,0000	10.000,0000	10.000,00					

CALC. ISSQN
INSCRIÇÃO MUNICIPAL
VALOR TOTAL DOS SERVIÇOS
BASE DE CÁLCULO DO ISSQN
VALOR DO ISSQN

INFORMAÇÕES COMPLEMENTARES
DANFE impresso pelo portal - Endereço de Entrega: RUA SETE DE SETEMBRO, nº 214, * Bairro: CENTRO, JOINVILLE / SC. (PEDIDO:14929563-28/10/2022) (DAVERP:18228) / CODCLI:2054082 / OBSTPNOTA:ISENTO ICMS CONF. ANEXO2 ART.35 DO RICMS. / OBSNOTA:VENDA DO AC RIONERINHO COM TODOS OS EQUIPAMENTOS E MOVEIS E FERRAMENTAS - MERCADORIA USADA SEM GARANTIA DE VENDA / VENDR:737-VENDAS FISCAL / FONE:(0800)6069-9909 / TRIBUTOS R\$:17219 (14,35%) FONTE:IBPT - 316342 / STATUS PEDIDO FAT: TOTAL
RESERVADO AO FISCO

IDENTIFICAÇÃO E ASSINATURA DO RECEBEDOR



COM E IND BREITHAUPT SA

ROT ROD BR 280, 500-SALA 02
VILA NOVA-RIO NEGRINHO-SC
Fone: 0860-69909 Cep: 89.295-000

DANFE
DOCUMENTO
AUXILIAR DA NOTA
FISCAL ELETRÔNICA
0-ENTRADA
1-SAÍDA
Nº 1981
SÉRIE 1
FL 2/2



CHAVE DE ACESSO
4222 1084 4298 1000 3769 5500 1000 0019 8118 7645 3391

Consulta de autenticidade no portal nacional da NF-e
www.nfe.fazenda.gov.br/portal ou no site da Sefaz Autorizadora

NATUREZA DA OPERAÇÃO
506-VENDA ATIVO IMOBILIZADO CP113-119

PROTOCOLO DE AUTORIZAÇÃO DE USO
342220224998362 28/10/2022 15:31:01

INSCRIÇÃO ESTADUAL
258269561

INSCR. ESTADUAL DO SUBST. TRIBUT.

CNPJ
84.429.810/0037-69

DADOS DOS PROD/SERV.	CÓD. PROD.	DESCRIÇÃO DOS PRODUTOS / SERVIÇOS	NCM/SH	CST	CFOP	UNID	QUANT	VALOR UNITÁRIO	VALOR TOTAL	BC CALC	VALOR ICMS	VALOR IPI	ALÍQUOTAS	
										ICMS		ICMS	IPI	
		3129;												

INFORMAÇÕES COMPLEMENTARES
DANFE impresso pelo portal - null

RESERVADO AO FISCO

RECEBEMOS DE COM E IND BREITHAUPT SA - CNPJ 84429810000310 OS PRODUTOS E/OU SERVIÇOS CONSTANTES DA NOTA FISCAL INDICADA AO LADO
 DATA DE RECEBIMENTO
 IDENTIFICAÇÃO E ASSINATURA DO RECEBEDOR

NF-e

Nº 300055

SÉRIE 1



COM E IND BREITHAUPT SA

R JOAO PLANINCHECK, 236
 NOVA BRASILIA-JARAGUA DO SUL-SC
 Fone: 0864-49909 Cep: 89.251-700

DANFE
 DOCUMENTO
 AUXILIAR DA NOTA
 FISCAL ELETRÔNICA
 0-ENTRADA
 1-SAÍDA 1
 Nº 300055
 SÉRIE 1
 FL 1/1



CHAVE DE ACESSO
4222 1084 4298 1000 0310 5500 1000 3000 5516 5929 4316

Consulta de autenticidade no portal nacional da NF-e
www.nfe.fazenda.gov.br/portal ou no site da Sefaz Autorizadora

NATUREZA DA OPERAÇÃO 506-VENDA ATIVO IMOBILIZADO CP113-119		PROTOCOLO DE AUTORIZAÇÃO DE USO 342220207382606 06/10/2022 09:56:03	
INSCRIÇÃO ESTADUAL 250156180	INSCR. ESTADUAL DO SUBST. TRIBUT.	CNPJ 84.429.810/0003-10	

DESTINATÁRIO/REMETENTE	NOME/RAZÃO SOCIAL ALINE ADDRESSA DA SILVA		CNPJ/CPF/ID Estrangeiro 077.550.559-57		DATA DA EMISSÃO 06/10/2022
	ENDEREÇO R ALBERTO SANTOS DUMONT, 246		BAIRRO/DISTRITO VILA LALAU		CEP 89.256-250
	MUNICÍPIO JARAGUA DO SUL	FONE/FAX (47)9990-19789	UF SC	INSCRIÇÃO ESTADUAL	HORA DA SAÍDA 09:55:56-03:00

FAVURA	001	04/01/2023	4.200,00
--------	-----	------------	----------

CÁLCULO IMPOSTO	BASE DE CÁLCULO DO ICMS	VALOR DO ICMS	BASE DE CÁLCULO ICMS ST	VALOR DO ICMS SUBSTITUIÇÃO	VALOR TOTAL DOS PRODUTOS
	0,00	0,00	0,00	0,00	4.200,00
	VALOR DO FRETE	VALOR DO SEGURO	DESCONTO	OUTRAS DESPESAS ACESSÓRIAS	VALOR TOTAL DO IPI
	0,00	0,00	0,00	0,00	0,00
					VALOR TOTAL DA NOTA 4.200,00

TRANS/VOLUMES TRANSPORTADOS	NOME/RAZÃO SOCIAL		FRETE POR CONTA 9 - Sem Frete	CÓDIGO ANTT	PLACA DO VEÍCULO	UF	CNPJ/CPF
	ENDEREÇO		MUNICÍPIO			UF	INSCRIÇÃO ESTADUAL
	QUANTIDADE 8	ESPÉCIE VOLUMES	MARCA	NUMERAÇÃO 0	PESO BRUTO	6,200	PESO LÍQUIDO 6,200

CÓD. PROD.	DESCRIÇÃO DOS PRODUTOS / SERVIÇOS	NCM/SH	CST	CFOP	UNID	QUANT	VALOR UNITÁRIO	VALOR TOTAL	BC CALC ICMS	VALOR ICMS	VALOR IPI	ALÍQUOTAS	
												ICMS	IPI
1496604	MESA EM L DE MADEIRA NCM 94033000	94033000	040	5551	UN	1,0000	200,0000	200,00					
2110516	CADEIRA GIRATORIA S/BR NCM 94017100 ESN:1872;1967;2016;2225;2214;	94017100	040	5551	UN	5,0000	200,0000	1.000,00					
4972525	MESA RETANGULAR DE MADEIRA NCM 94033000 ESN:1838;2206;	94033000	040	5551	UN	2,0000	1.500,0000	3.000,00					

CALC. ISSQN	INSCRIÇÃO MUNICIPAL	VALOR TOTAL DOS SERVIÇOS	BASE DE CÁLCULO DO ISSQN	VALOR DO ISSQN
	INFORMAÇÕES COMPLEMENTARES			RESERVADO AO FISCO

DANFE impresso pelo portal - Endereço de Entrega: RUA ALBERTO SANTOS DUMONT, nº 246, * Bairro: VILA LALAU, JARAGUA DO SUL / SC. (PEDIDO:14927331-06/10/2022)(DAVERP:987328) / CODCLI:430958 / OBSTPNOTA:ISENTO ICMS CONF. ANEXO2 ART.35 DO RICMS. / OBSNOTA:MERCADORIA USADA SEM GARANTIA DE VENDASEGUE PARA FATURAMENTO E PERMUTA PARA ABATER DO SALDO DE RESCISAO DA ALINE (FINANCEIRO). / VENDR:737-VENDAS FISCAL / FONE:(0800)6449-9909 / TRIBUTOS R\$:697,2 (16,6%) FONTE:IBPT - 316342 / STATUS PEDIDO FAT: TOTAL

RECEBEMOS DE COM E IND BREITHAUPT SA - CNPJ 84429810000310 OS PRODUTOS E/OU SERVIÇOS CONSTANTES DA NOTA FISCAL INDICADA AO LADO
 DATA DE RECEBIMENTO
 IDENTIFICAÇÃO E ASSINATURA DO RECEBEDOR

NF-e

Nº 300058

SÉRIE 1



COM E IND BREITHAUPT SA

R JOAO PLANINCHECK, 236
 NOVA BRASILIA-JARAGUA DO SUL-SC
 Fone: 0864-49909 Cep: 89.251-700

DANFE
 DOCUMENTO
 AUXILIAR DA NOTA
 FISCAL ELETRÔNICA
 0-ENTRADA
 1-SAÍDA 1
 Nº 300058
 SÉRIE 1
 FL 1/1



CHAVE DE ACESSO
4222 1084 4298 1000 0310 5500 1000 3000 5813 1924 1498

Consulta de autenticidade no portal nacional da NF-e
www.nfe.fazenda.gov.br/portal ou no site da Sefaz Autorizadora

NATUREZA DA OPERAÇÃO 506-VENDA ATIVO IMOBILIZADO CP113-119		PROTOCOLO DE AUTORIZAÇÃO DE USO 342220211454144 11/10/2022 17:16:12	
INSCRIÇÃO ESTADUAL 250156180	INSCR. ESTADUAL DO SUBST. TRIBUT.	CNPJ 84.429.810/0003-10	

DESTINATÁRIO/REMETENTE	NOME/RAZÃO SOCIAL ADRIANA SPECHT MAGALHAES		CNPJ/CPF/ID Estrangeiro 049.561.969-89		DATA DA EMISSÃO 11/10/2022
	ENDEREÇO R ALINDA SCHWARZ SCHMIDT, 550, APTO 102		BAIRRO/DISTRITO TRES RIOS DO SUL		CEP 89.254-225
	MUNICÍPIO JARAGUA DO SUL	FONE/FAX (47)9969-52858	UF SC	INSCRIÇÃO ESTADUAL	HORA DA SAÍDA 17:16:06-03:00

FAVURA	001	09/01/2023	1.290,00
--------	-----	------------	----------

CÁLCULO IMPOSTO	BASE DE CÁLCULO DO ICMS	VALOR DO ICMS	BASE DE CÁLCULO ICMS ST	VALOR DO ICMS SUBSTITUIÇÃO	VALOR TOTAL DOS PRODUTOS
	0,00	0,00	0,00	0,00	1.290,00
	VALOR DO FRETE	VALOR DO SEGURO	DESCONTO	OUTRAS DESPESAS ACESSÓRIAS	VALOR TOTAL DO IPI
	0,00	0,00	0,00	0,00	0,00
					VALOR TOTAL DA NOTA 1.290,00

TRANS/VOLUMES TRANSPORTADOS	NOME/RAZÃO SOCIAL		FRETE POR CONTA	CÓDIGO ANTT	PLACA DO VEÍCULO	UF	CNPJ/CPF
	ENDEREÇO		MUNICÍPIO			UF	INSCRIÇÃO ESTADUAL
	QUANTIDADE	ESPÉCIE VOLUMES	MARCA	NUMERAÇÃO	PESO BRUTO	PESO LÍQUIDO	
	2		0		2,000	2,000	

CÓD. PROD.	DESCRIÇÃO DOS PRODUTOS / SERVIÇOS	NCM/SH	CST	CFOP	UNID	QUANT	VALOR UNITÁRIO	VALOR TOTAL	BC CALC ICMS	VALOR ICMS	VALOR IPI	ALÍQUOTAS	
												ICMS	IPI
1496574	MESA REDONDA DE MADEIRA NCM 94036000	94036000	040	5551	UN	1,0000	790,0000	790,00					
3238844	NOTEBOOK NCM 84713012 ESN:315;	84713012	040	5551	UN	1,0000	500,0000	500,00					

CALC. ISSQN	INSCRIÇÃO MUNICIPAL	VALOR TOTAL DOS SERVIÇOS	BASE DE CÁLCULO DO ISSQN	VALOR DO ISSQN
	INFORMAÇÕES COMPLEMENTARES			RESERVADO AO FISCO

DANFE impresso pelo portal - Endereço de Entrega: RUA ALINDA SCHWARZ SCHMIDT, nº 550, APTO 102 Bairro: TRES RIOS DO SUL, JARAGUA DO SUL / SC. (PEDIDO:14927876-11/10/2022)(DAVERP:987331) / CODCLI:676001 / OBSTPNOTA:ISENTO ICMS CONF. ANEXO2 ART.35 DO RICMS. / OBSNOTA:MERCADORIA USADA SEM GARANTIA DE VENDA / VENDR:737-VENDAS FISCAL / FONE:(0800)6449-9909 / TRIBUTOS R\$:242,79 (18,82%) FONTE:IBPT - 316342 / STATUS PEDIDO FAT: TOTAL

RECEBEMOS DE COM E IND BREITHAUPT SA - CNPJ 84429810000310 OS PRODUTOS E/OU SERVIÇOS CONSTANTES DA NOTA FISCAL INDICADA AO LADO
 DATA DE RECEBIMENTO
 IDENTIFICAÇÃO E ASSINATURA DO RECEBEDOR

NF-e

Nº 300059

SÉRIE 1



COM E IND BREITHAUPT SA

R JOAO PLANINCHECK, 236
 NOVA BRASILIA-JARAGUA DO SUL-SC
 Fone: 0864-49909 Cep: 89.251-700

DANFE
 DOCUMENTO
 AUXILIAR DA NOTA
 FISCAL ELETRÔNICA
 0-ENTRADA
 1-SAÍDA 1
 Nº 300059
 SÉRIE 1
 FL 1/1

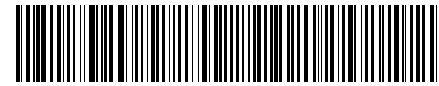

CHAVE DE ACESSO
4222 1084 4298 1000 0310 5500 1000 3000 5913 1405 4018

Consulta de autenticidade no portal nacional da NF-e
www.nfe.fazenda.gov.br/portal ou no site da Sefaz Autorizadora

NATUREZA DA OPERAÇÃO: 506-VENDA ATIVO IMOBILIZADO CP113-119
 PROTOCOLO DE AUTORIZAÇÃO DE USO: 342220211454341 11/10/2022 17:16:19
 INSCRIÇÃO ESTADUAL: 250156180
 INSCR. ESTADUAL DO SUBST. TRIBUT.:
 CNPJ: 84.429.810/0003-10

DESTINATÁRIO/REMETENTE	NOME/RAZÃO SOCIAL FABIO DA SILVA SANTOS			CNPJ/CPF/ID Estrangeiro 368.406.818-74		DATA DA EMISSÃO 11/10/2022
	ENDEREÇO R CARLOS HRUSCHKA, 201, APARTAMENTO			BAIRRO/DISTRITO RAU		DATA DA ENTRADA/SAÍDA 11/10/2022
	MUNICÍPIO JARAGUA DO SUL			FONE/FAX (47)9969-46462	UF SC	HORA DA SAÍDA 17:16:10-03:00
				INSCRIÇÃO ESTADUAL		

FAVURA

CALCULO IMPOSTO	BASE DE CÁLCULO DO ICMS	VALOR DO ICMS	BASE DE CÁLCULO ICMS ST	VALOR DO ICMS SUBSTITUIÇÃO	VALOR TOTAL DOS PRODUTOS
	0,00	0,00	0,00	0,00	580,00
	VALOR DO FRETE	VALOR DO SEGURO	DESCONTO	OUTRAS DESPESAS ACESSÓRIAS	VALOR TOTAL DO IPI
	0,00	0,00	0,00	0,00	0,00
					VALOR TOTAL DA NOTA 580,00

TRANS/VOLUMES TRANSPORTADOS	NOME/RAZÃO SOCIAL			FRETE POR CONTA 9 - Sem Frete	CÓDIGO ANTT	PLACA DO VEÍCULO	UF	CNPJ/CPF
	ENDEREÇO			MUNICÍPIO			UF	INSCRIÇÃO ESTADUAL
	QUANTIDADE 1	ESPÉCIE VOLUMES	MARCA	NUMERAÇÃO 0	PESO BRUTO 1,000	PESO LÍQUIDO 1,000		

CÓD. PROD.	DESCRIÇÃO DOS PRODUTOS / SERVIÇOS	NCM/SH	CST	CFOP	UNID	QUANT	VALOR UNITÁRIO	VALOR TOTAL	BC CALC ICMS	VALOR ICMS	VALOR IPI	ALÍQUOTAS	
												ICMS	IPI
335386	TV SMART NCM 85287200 ESN:5084;	85287200	040	5551	UN	1,0000	580,0000	580,00					

CALC. ISSQN	INSCRIÇÃO MUNICIPAL	VALOR TOTAL DOS SERVIÇOS	BASE DE CÁLCULO DO ISSQN	VALOR DO ISSQN
	INFORMAÇÕES COMPLEMENTARES			RESERVADO AO FISCO

DANFE impresso pelo portal - Endereço de Entrega: RUA CARLOS HRUSCHKA, nº 201, APARTAMENTO Bairro: RAU, JARAGUA DO SUL / SC. (PEDIDO:14927928-11/10/2022) (DAVERP:987332) / CODCLI:663206 / OBSTPNOTA:ISENTO ICMS CONF. ANEXO2 ART.35 DO RICMS. / OBSNOTA:MERCADORIA USADA SEM GARANTIA DE VENDA / VENDR:737-VENDAS FISCAL / FONE:(0800)6449-9909 / TRIBUTOS R\$:153,64 (26,49%) FONTE:IBPT - 316342 / STATUS PEDIDO FAT: TOTAL

RECEBEMOS DE COM E IND BREITHAUPT SA - CNPJ 84429810000310 OS PRODUTOS E/OU SERVIÇOS CONSTANTES DA NOTA FISCAL INDICADA AO LADO
 DATA DE RECEBIMENTO
 IDENTIFICAÇÃO E ASSINATURA DO RECEBEDOR

NF-e

Nº 300061

SÉRIE 1



COM E IND BREITHAUPT SA

R JOAO PLANINCHECK, 236
 NOVA BRASILIA-JARAGUA DO SUL-SC
 Fone: 0864-49909 Cep: 89.251-700

DANFE
 DOCUMENTO
 AUXILIAR DA NOTA
 FISCAL ELETRÔNICA
 0-ENTRADA
 1-SAÍDA 1
Nº 300061
SÉRIE 1
FL 1/1



CHAVE DE ACESSO

4222 1084 4298 1000 0310 5500 1000 3000 6118 1577 4879

Consulta de autenticidade no portal nacional da NF-e
www.nfe.fazenda.gov.br/portal ou no site da Sefaz Autorizadora

NATUREZA DA OPERAÇÃO
 506-VENDA ATIVO IMOBILIZADO CP113-119

PROTOCOLO DE AUTORIZAÇÃO DE USO
 342220215984002 18/10/2022 13:26:14

INSCRIÇÃO ESTADUAL
 250156180

INSCR. ESTADUAL DO SUBST. TRIBUT.

CNPJ
 84.429.810/0003-10

DESTINATÁRIO/REMETENTE	NOME/RAZÃO SOCIAL MORETTI E MERLO ACABAMEBTIS EM METAIS LTDA		CNPJ/CPF/ID Estrangeiro 38.144.641/0001-92		DATA DA EMISSÃO 18/10/2022	
	ENDEREÇO R 28 DE AGOSTO, 3234, GALPAO 5		BAIRRO/DISTRITO AMIZADE		CEP 89.270-000	
	MUNICÍPIO GUARAMIRIM		FONE/FAX (47)9994-20825	UF SC	INSCRIÇÃO ESTADUAL 260638552	DATA DA ENTRADA/SAÍDA 18/10/2022
					HORA DA SAÍDA 13:21:43-03:00	

FAVURA	
--------	--

CÁLCULO IMPOSTO	BASE DE CÁLCULO DO ICMS	VALOR DO ICMS	BASE DE CÁLCULO ICMS ST	VALOR DO ICMS SUBSTITUIÇÃO	VALOR TOTAL DOS PRODUTOS
	0,00	0,00	0,00	0,00	1.199,00
	VALOR DO FRETE	VALOR DO SEGURO	DESCONTO	OUTRAS DESPESAS ACESSÓRIAS	VALOR TOTAL DO IPI
	0,00	0,00	0,00	0,00	0,00
					VALOR TOTAL DA NOTA 1.199,00

TRANS/VOLUMES TRANSPORTADOS	NOME/RAZÃO SOCIAL		FRETE POR CONTA	CÓDIGO ANTT	PLACA DO VEÍCULO	UF	CNPJ/CPF
	ENDEREÇO		MUNICÍPIO			UF	INSCRIÇÃO ESTADUAL
	QUANTIDADE	ESPÉCIE VOLUMES	MARCA	NUMERAÇÃO	PESO BRUTO	PESO LÍQUIDO	
	1		0		1,000	1,000	

CÓD. PROD.	DESCRIÇÃO DOS PRODUTOS / SERVIÇOS	NCM/SH	CST	CFOP	UNID	QUANT	VALOR UNITÁRIO	VALOR TOTAL	BC CALC ICMS	VALOR ICMS	VALOR IPI	ALÍQUOTAS	
												ICMS	IPI
1755848	BANCADA DE METAL NCM 73089090	73089090	040	5551	UN	1,0000	1.199,0000	1.199,00					

CALC. ISSQN	INSCRIÇÃO MUNICIPAL	VALOR TOTAL DOS SERVIÇOS	BASE DE CÁLCULO DO ISSQN	VALOR DO ISSQN
				RESERVADO AO FISCO

DADOS ADICIONAIS

INFORMAÇÕES COMPLEMENTARES
 DANFE impresso pelo portal - Endereço de Entrega: RUA 28 DE AGOSTO, nº 3234, GALPAO 5 Bairro: AMIZADE, GUARAMIRIM / SC. (PEDIDO:14928518-18/10/2022)(DAVERP:987335) / CODCLI:692740 / OBSTPNOTA:ISENTO ICMS CONF. ANEXO2 ART.35 DO RICMS. / OBSNOTA:MERCADORIA USADA SEM GARANTIA DE VENDA / VENDR:737-VENDAS FISCAL / FONE:(0800)6449-9909 / TRIBUTOS R\$:199,03 (16,6%) FONTE:IBPT - 316342 / STATUS PEDIDO FAT: TOTAL

RECEBEMOS DE COM E IND BREITHAUPT SA - CNPJ 84429810000310 OS PRODUTOS E/OU SERVIÇOS CONSTANTES DA NOTA FISCAL INDICADA AO LADO
 DATA DE RECEBIMENTO
 IDENTIFICAÇÃO E ASSINATURA DO RECEBEDOR

NF-e

Nº 300062

SÉRIE 1



COM E IND BREITHAUPT SA

R JOAO PLANINCHECK, 236
 NOVA BRASILIA-JARAGUA DO SUL-SC
 Fone: 0864-49909 Cep: 89.251-700

DANFE
 DOCUMENTO
 AUXILIAR DA NOTA
 FISCAL ELETRÔNICA
 0-ENTRADA 1
 1-SAÍDA 1
 Nº 300062
 SÉRIE 1
 FL 1/1



CHAVE DE ACESSO

4222 1084 4298 1000 0310 5500 1000 3000 6219 9378 9454

Consulta de autenticidade no portal nacional da NF-e
www.nfe.fazenda.gov.br/portal ou no site da Sefaz Autorizadora

NATUREZA DA OPERAÇÃO
 506-VENDA ATIVO IMOBILIZADO CP113-119

PROTOCOLO DE AUTORIZAÇÃO DE USO
 342220215995922 18/10/2022 13:36:10

INSCRIÇÃO ESTADUAL
 250156180

INSCR. ESTADUAL DO SUBST. TRIBUT.

CNPJ
 84.429.810/0003-10

DESTINATÁRIO/REMETENTE	NOME/RAZÃO SOCIAL ANGELO MICHELIN BOEMO			CNPJ/CPF/ID Estrangeiro 028.309.840-64		DATA DA EMISSÃO 18/10/2022
	ENDEREÇO R PIONEIRO LUIZ SARTI, 862, CASA			BAIRRO/DISTRITO NEREU RAMOS		DATA DA ENTRADA/SAÍDA 18/10/2022
	MUNICÍPIO JARAGUA DO SUL	FONE/FAX (47)9968-95055		UF SC	INSCRIÇÃO ESTADUAL	HORA DA SAÍDA 13:36:01-03:00

FAZURA						

CÁLCULO IMPOSTO	BASE DE CÁLCULO DO ICMS	0,00	VALOR DO ICMS	0,00	BASE DE CÁLCULO ICMS ST	0,00	VALOR DO ICMS SUBSTITUIÇÃO	0,00	VALOR TOTAL DOS PRODUTOS	250,00
	VALOR DO FRETE	0,00	VALOR DO SEGURO	0,00	DESCONTO	0,00	OUTRAS DESPESAS ACESSÓRIAS	0,00	VALOR TOTAL DO IPI	0,00
									VALOR TOTAL DA NOTA	250,00

TRANS/VOLUMES TRANSPORTADOS	NOME/RAZÃO SOCIAL			FRETE POR CONTA 9 - Sem Frete	CÓDIGO ANTT	PLACA DO VEÍCULO	UF	CNPJ/CPF
	ENDEREÇO			MUNICÍPIO			UF	INSCRIÇÃO ESTADUAL
	QUANTIDADE 1	ESPÉCIE VOLUMES	MARCA	NUMERAÇÃO 0	PESO BRUTO	1,000	PESO LÍQUIDO	1,000

CÓD. PROD.	DESCRIÇÃO DOS PRODUTOS / SERVIÇOS	NCM/SH	CST	CFOP	UNID	QUANT	VALOR UNITÁRIO	VALOR TOTAL	BC CALC ICMS	VALOR ICMS	VALOR IPI	ALÍQUOTAS	
												ICMS	IPI
2503356	TABLET NCM 84713011	84713011	040	5551	UN	1,0000	250,0000	250,00					

CALC. ISSQN	INSCRIÇÃO MUNICIPAL	VALOR TOTAL DOS SERVIÇOS	BASE DE CÁLCULO DO ISSQN	VALOR DO ISSQN
	INFORMAÇÕES COMPLEMENTARES			RESERVADO AO FISCO

DANFE impresso pelo portal - Endereço de Entrega: RUA PIONEIRO LUIZ SARTI, nº 862, CASA Bairro: NEREU RAMOS, JARAGUA DO SUL / SC. (PEDIDO:14928521-18/10/2022)(DAVERP:987336) / CODCLI:692742 / OBSTPNOTA:ISENTO ICMS CONF. ANEXO2 ART.35 DO RICMS. / OBSNOTA:MERCADORIA USADA SEM GARANTIA DE VENDA / VENDR:737-VENDAS FISCAL / FONE:(0800)6449-9909 / TRIBUTOS R\$:55,83 (22,33%) FONTE:IBPT - 316342 / STATUS PEDIDO FAT: TOTAL

RECEBEMOS DE COM E IND BREITHAUPT SA - CNPJ 84429810000310 OS PRODUTOS E/OU SERVIÇOS CONSTANTES DA NOTA FISCAL INDICADA AO LADO

NF-e
Nº 300063
SÉRIE 1



COM E IND BREITHAUPT SA

R JOAO PLANINCHECK, 236
NOVA BRASILIA-JARAGUA DO SUL-SC
Fone: 0864-49909 Cep: 89.251-700

DANFE
DOCUMENTO
AUXILIAR DA NOTA
FISCAL ELETRÔNICA
0-ENTRADA
1-SAÍDA
Nº 300063
SÉRIE 1
FL 1/1



CHAVE DE ACESSO
4222 1084 4298 1000 0310 5500 1000 3000 6317 7885 2071

Consulta de autenticidade no portal nacional da NF-e
www.nfe.fazenda.gov.br/portal ou no site da Sefaz Autorizadora

NATUREZA DA OPERAÇÃO: 506-VENDA ATIVO IMOBILIZADO CP113-119
INSCRIÇÃO ESTADUAL: 250156180
INSCR. ESTADUAL DO SUBST. TRIBUT.:
CNPJ: 84.429.810/0003-10
PROTOCOLO DE AUTORIZAÇÃO DE USO: 342220216019581 18/10/2022 13:52:11

DESTINATÁRIO/REMETENTE: NOME/RAZÃO SOCIAL: ELIETHE MOTTES
ENDEREÇO: R ALFREDO ALBERTO STAHELIN, 15
MUNICÍPIO: JARAGUA DO SUL
FONE/FAX: (47) 3371-7282
UF: SC
CNPJ/CPF/ID Estrangeiro: 060.844.159-70
DATA DA EMISSÃO: 18/10/2022
BAIRRO/DISTRITO: ESTRADA NOVA
CEP: 89.254-380
DATA DA ENTRADA/SAÍDA: 18/10/2022
INSCRIÇÃO ESTADUAL:
HORA DA SAÍDA: 13:52:05-03:00

PÁGINA

CALCULO IMPOSTO: BASE DE CÁLCULO DO ICMS: 0,00
VALOR DO ICMS: 0,00
BASE DE CÁLCULO ICMS ST: 0,00
VALOR DO ICMS SUBSTITUIÇÃO: 0,00
VALOR TOTAL DOS PRODUTOS: 200,00
VALOR DO FRETE: 0,00
VALOR DO SEGURO: 0,00
DESCONTO: 0,00
OUTRAS DESPESAS ACESSÓRIAS: 0,00
VALOR TOTAL DO IPI: 0,00
VALOR TOTAL DA NOTA: 200,00

TRANS/VOLUMES TRANSPORTADOS: NOME/RAZÃO SOCIAL: FRETE POR CONTA: 9 - Sem Frete
CÓDIGO ANTT: PLACA DO VEÍCULO: UF: CNPJ/CPF:
ENDEREÇO: MUNICÍPIO: UF: INSCRIÇÃO ESTADUAL:
QUANTIDADE: 1
ESPÉCIE VOLUMES: MARCA: NUMERAÇÃO: 0
PESO BRUTO: 1,000
PESO LÍQUIDO: 1,000

CÓD. PROD.	DESCRIÇÃO DOS PRODUTOS / SERVIÇOS	NCM/SH	CST	CFOP	UNID	QUANT	VALOR UNITÁRIO	VALOR TOTAL	BC CALC ICMS	VALOR ICMS	VALOR IPI	ALÍQUOTAS	
												ICMS	IPI
2501932	MESA DE MADEIRA NCM 94036000	94036000	040	5551	UN	1,0000	200,0000	200,00					

CALC. ISSQN: INSCRIÇÃO MUNICIPAL: VALOR TOTAL DOS SERVIÇOS: BASE DE CÁLCULO DO ISSQN: VALOR DO ISSQN:

INFORMAÇÕES COMPLEMENTARES: DANFE impresso pelo portal - Endereço de Entrega: RUA ALFREDO ALBERTO STAHELIN, nº 15, * Bairro: ESTRADA NOVA, JARAGUA DO SUL / SC. (PEDIDO:14928529-18/10/2022)(DAVERP:987338) / CODCLI:276565 / OBSTPNOTA:ISENTO ICMS CONF. ANEXO2 ART.35 DO RICMS. / OBSNOTA:MERCADORIA USADA SEM GARANTIA DE VENDA / VENDR:737-VENDAS FISCAL / FONE:(0800)6449-9909 / TRIBUTOS R\$:33,2 (16,6%) FONTE:IBPT - 316342 / STATUS PEDIDO FAT: TOTAL
RESERVADO AO FISCO

IDENTIFICAÇÃO E ASSINATURA DO RECEBEDOR

DATA DE RECEBIMENTO

DADOS ADICIONAIS

RECEBEMOS DE COM E IND BREITHAUPT SA - CNPJ 84429810001049 OS PRODUTOS E/OU SERVIÇOS CONSTANTES DA NOTA FISCAL INDICADA AO LADO

NF-e

Nº 74384

SÉRIE 1

IDENTIFICAÇÃO E ASSINATURA DO RECEBEDOR

DATA DE RECEBIMENTO



COM E IND BREITHAUPT SA

R HORACIO RUBINI, 249
BARRA DO RIO CERRO-JARAGUA DO SUL-SC
Fone: 0864-49909 Cep: 89.260-250

DANFE
DOCUMENTO
AUXILIAR DA NOTA
FISCAL ELETRÔNICA
0-ENTRADA
1-SAÍDA
Nº 74384
SÉRIE 1
FL 1/1



CHAVE DE ACESSO
4222 1084 4298 1000 1049 5500 1000 0743 8418 9346 4760

Consulta de autenticidade no portal nacional da NF-e
www.nfe.fazenda.gov.br/portal ou no site da Sefaz Autorizadora

NATUREZA DA OPERAÇÃO 506-VENDA ATIVO IMOBILIZADO CP113-119		PROTOCOLO DE AUTORIZAÇÃO DE USO 342220218898331 21/10/2022 10:25:10	
INSCRIÇÃO ESTADUAL 250781468	INSCR. ESTADUAL DO SUBST. TRIBUT.	CNPJ 84.429.810/0010-49	

DESTINATÁRIO/ REMETENTE	NOME/RAZÃO SOCIAL TRES BARRAS MATERIAIS DE CONSTRUCAO LTDA		CNPJ/CPF/ID Estrangeiro 13.140.047/0001-00		DATA DA EMISSÃO 21/10/2022
	ENDEREÇO AV RIGESA, 1236, LOJA		BAIRRO/DISTRITO VILA NOVA		CEP 89.490-000
	MUNICÍPIO TRES BARRAS	FONE/FAX (47)3623-0157	UF SC	INSCRIÇÃO ESTADUAL 256305951	HORA DA SAÍDA 10:25:05-03:00

PÁGURA	001	20/11/2022	60.000,00
--------	-----	------------	-----------

CÁLCULO IMPOSTO	BASE DE CÁLCULO DO ICMS	0,00	VALOR DO ICMS	0,00	BASE DE CÁLCULO ICMS ST	0,00	VALOR DO ICMS SUBSTITUIÇÃO	0,00	VALOR TOTAL DOS PRODUTOS	60.000,00
	VALOR DO FRETE	0,00	VALOR DO SEGURO	0,00	DESCONTO	0,00	OUTRAS DESPESAS ACESSÓRIAS	0,00	VALOR TOTAL DO IPI	0,00
									VALOR TOTAL DA NOTA	60.000,00

TRANS/VOLUMES TRANSPORTADOS	NOME/RAZÃO SOCIAL		FRETE POR CONTA 9 - Sem Frete	CÓDIGO ANTT	PLACA DO VEÍCULO	UF	CNPJ/CPF
	ENDEREÇO		MUNICÍPIO		UF	INSCRIÇÃO ESTADUAL	
	QUANTIDADE 1	ESPÉCIE VOLUMES	MARCA	NUMERAÇÃO 0	PESO BRUTO	1,000	PESO LÍQUIDO 1,000

CÓD. PROD.	DESCRIÇÃO DOS PRODUTOS / SERVIÇOS	NCM/SH	CST	CFOP	UNID	QUANT	VALOR UNITÁRIO	VALOR TOTAL	BC CALC ICMS	VALOR ICMS	VALOR IPI	ALÍQUOTAS	
												ICMS	IPI
4728825	GONDOLAS DE METAL NCM 94032000	94032090	040	5551	UN	1,0000	60.000,0000	60.000,00					

INSCRIÇÃO MUNICIPAL	VALOR TOTAL DOS SERVIÇOS	BASE DE CÁLCULO DO ISSQN	VALOR DO ISSQN
---------------------	--------------------------	--------------------------	----------------

DADOS ADICIONAIS	INFORMAÇÕES COMPLEMENTARES DANFE impresso pelo portal - Endereço de Entrega: AVENIDA RIGESA, nº 1236, LOJA Bairro: VILA NOVA, TRES BARRAS / SC. (PEDIDO:14928848-21/10/2022)(DAVERP:407427) / CODCLI:393098 / OBSTPNOTA:ISENTO ICMS CONF. ANEXO2 ART.35 DO RICMS. / OBSNOTA:CNO NUMERO DE INSCRICAO A OBRA 90.011.00933/74MERCADORIA USADA SEM GARANTIA DE VENDA / VENDR:737-VENDAS FISCAL / FONE:(0800)6449-9909 / STATUS PEDIDO FAT: TOTAL	RESERVADO AO FISCO
------------------	---	--------------------

RECEBEMOS DE COM E IND BREITHAUPT SA - CNPJ 84429810002010 OS PRODUTOS E/OU SERVIÇOS CONSTANTES DA NOTA FISCAL INDICADA
 AO LADO
 DATA DE RECEBIMENTO

NF-e

Nº 127097

SÉRIE 1



COM E IND BREITHAUPT SA

AV RUBENS RIBEIRO DA SILVA, 545
 CAMPO AGUA VERDE-CANOINHAS-SC
 Fone: 0864-49909 Cep: 89.460-000

DANFE
 DOCUMENTO
 AUXILIAR DA NOTA
 FISCAL ELETRÔNICA
 0-ENTRADA
 1-SAÍDA 1
Nº 127097
SÉRIE 1
FL 1/1



CHAVE DE ACESSO

4222 1084 4298 1000 2010 5500 1000 1270 9718 3666 5464

Consulta de autenticidade no portal nacional da NF-e
www.nfe.fazenda.gov.br/portal ou no site da Sefaz Autorizadora

NATUREZA DA OPERAÇÃO
 506-VENDA ATIVO IMOBILIZADO CP113-119

PROTOCOLO DE AUTORIZAÇÃO DE USO
 342220206869710 05/10/2022 16:30:39

INSCRIÇÃO ESTADUAL
 254913504

INSCR. ESTADUAL DO SUBST. TRIBUT.

CNPJ
 84.429.810/0020-10

DESTINATÁRIO/REMETENTE	NOME/RAZÃO SOCIAL CS MATERIAIS DE CONSTRUCAO LTDA		CNPJ/CPF/ID Estrangeiro 34.102.071/0001-17		DATA DA EMISSÃO 05/10/2022
	ENDEREÇO R IRINEU BORNHAUSEN, 445		BAIRRO/DISTRITO MARTORANO		CEP 88.600-000
	MUNICÍPIO SAO JOAQUIM	FONE/FAX (47) 3372-9999	UF SC	INSCRIÇÃO ESTADUAL 260141330	HORA DA SAÍDA 16:02:08-03:00

FAVURA					
--------	--	--	--	--	--

CÁLCULO IMPOSTO	BASE DE CÁLCULO DO ICMS	VALOR DO ICMS	BASE DE CÁLCULO ICMS ST	VALOR DO ICMS SUBSTITUIÇÃO	VALOR TOTAL DOS PRODUTOS
	0,00	0,00	0,00	0,00	30.000,00
	VALOR DO FRETE	VALOR DO SEGURO	DESCONTO	OUTRAS DESPESAS ACESSÓRIAS	VALOR TOTAL DO IPI
	0,00	0,00	0,00	0,00	0,00
					VALOR TOTAL DA NOTA 30.000,00

TRANS/VOLUMES TRANSPORTADOS	NOME/RAZÃO SOCIAL		FRETE POR CONTA 9 - Sem Frete	CÓDIGO ANTT	PLACA DO VEÍCULO	UF	CNPJ/CPF
	ENDEREÇO		MUNICÍPIO			UF	INSCRIÇÃO ESTADUAL
	QUANTIDADE 13	ESPÉCIE VOLUMES	MARCA	NUMERAÇÃO 0	PESO BRUTO 10,300	PESO LÍQUIDO 10,300	

CÓD. PROD.	DESCRIÇÃO DOS PRODUTOS / SERVIÇOS	NCM/SH	CST	CFOP	UNID	QUANT	VALOR UNITÁRIO	VALOR TOTAL	BC CALC ICMS	VALOR ICMS	VALOR IPI	ALÍQUOTAS	
												ICMS	IPI
4728825	GONDOLAS DE METAL NCM 94032000	94032090	040	5551	UN	1,0000	25.600,0000	25.600,00					
2740218	CHECK OUT NCM 73269090	73269090	040	5551	UN	2,0000	500,0000	1.000,00					
3456354	BALCAO ATENDIMENTO DE MADNCM 94033000	94033000	040	5551	PC	3,0000	300,0000	900,00					
1333251	BALCAO DE MADEIRAN CM 94036000	94036000	040	5551	UN	3,0000	300,0000	900,00					
1333381	BALCAO DE METAL NCM 94031000	94031000	040	5551	UN	4,0000	400,0000	1.600,00					

CALC. ISSQN	INSCRIÇÃO MUNICIPAL	VALOR TOTAL DOS SERVIÇOS	BASE DE CÁLCULO DO ISSQN	VALOR DO ISSQN
	INFORMAÇÕES COMPLEMENTARES			RESERVADO AO FISCO

DANFE impresso pelo portal - Endereço de Entrega: RUA IRINEU BORNHAUSEN, nº 445, * Bairro: MARTORANO, SAO JOAQUIM / SC. (PEDIDO:14927285-05/10/2022)(DAVERP:452765) / CODCLI:691463 / OBSTPNOTA:ISENTO ICMS CONF. ANEXO2 ART.35 DO RICMS. / OBSNOTA:MERCADORIA SEM GARANTIA DE VENDA, VENDA DA ESTRUTURA DA LOJA DE CANOINHAS(GONDOLAS, BALCAO, CHECKOUT) CAMINHAO PLACA REP3J43 / VENDR:737-VENDAS FISCAL / FONE:(0800)6449-9909 / TRIBUTOS R\$:4980 (16,6%) FONTE:IBPT - 316342 / STATUS PEDIDO FAT: TOTAL

RECEBEMOS DE COM E IND BREITHAUPT SA - CNPJ 84429810002525 OS PRODUTOS E/OU SERVIÇOS CONSTANTES DA NOTA FISCAL INDICADA AO LADO

NF-e
Nº
1045038
SÉRIE 1



COM E IND BREITHAUPT SA

R EDMUNDO KOCH, 1201
NEREU RAMOS-JARAGUA DO SUL-SC
Fone: 0864-49909 Cep: 89.265-515

DANFE
DOCUMENTO
AUXILIAR DA NOTA
FISCAL ELETRÔNICA
0-ENTRADA
1-SAÍDA
Nº 1045038
SÉRIE 1
FL 1/1



CHAVE DE ACESSO
4222 1084 4298 1000 2525 5500 1001 0450 3812 4128 9180

Consulta de autenticidade no portal nacional da NF-e
www.nfe.fazenda.gov.br/portal ou no site da Sefaz Autorizadora

NATUREZA DA OPERAÇÃO: 506-VENDA ATIVO IMOBILIZADO CP113-119
PROTOCOLO DE AUTORIZAÇÃO DE USO: 342220204421131 03/10/2022 12:04:59

INSCRIÇÃO ESTADUAL: 255518609
INSCR. ESTADUAL DO SUBST. TRIBUT.:
CNPJ: 84.429.810/0025-25

DESTINATÁRIO/ REMETENTE	NOME/RAZÃO SOCIAL JOSNEI RAMOS		CNPJ/CPF/ID Estrangeiro 091.314.029-50		DATA DA EMISSÃO 03/10/2022
	ENDEREÇO R DOM PEDRO, 1198, AP302		BAIRRO/DISTRITO RIO HERN		CEP 89.275-000
	MUNICÍPIO SCHROEDER	FONE/FAX (47)9914-1744	UF SC	INSCRIÇÃO ESTADUAL	HORA DA SAÍDA 12:04:52-03:00

PAZURA

BASE DE CÁLCULO DO ICMS	0,00	VALOR DO ICMS	0,00	BASE DE CÁLCULO ICMS ST	0,00	VALOR DO ICMS SUBSTITUIÇÃO	0,00	VALOR TOTAL DOS PRODUTOS	250,00
VALOR DO FRETE	0,00	VALOR DO SEGURO	0,00	DESCONTO	0,00	OUTRAS DESPESAS ACESSÓRIAS	0,00	VALOR TOTAL DO IPI	0,00
								VALOR TOTAL DA NOTA	250,00

TRANS/VOLUMES TRANSPORTADOS	NOME/RAZÃO SOCIAL		FRETE POR CONTA 9 - Sem Frete	CÓDIGO ANTT	PLACA DO VEÍCULO	UF	CNPJ/CPF
	ENDEREÇO		MUNICÍPIO		UF	INSCRIÇÃO ESTADUAL	
	QUANTIDADE 1	ESPÉCIE VOLUMES	MARCA	NUMERAÇÃO 0	PESO BRUTO	0,100	PESO LÍQUIDO

CÓD. PROD.	DESCRIÇÃO DOS PRODUTOS / SERVIÇOS	NCM/SH	CST	CFOP	UNID	QUANT	VALOR UNITÁRIO	VALOR TOTAL	BC CALC ICMS	VALOR ICMS	VALOR IPI	ALÍQUOTAS	
												ICMS	IPI
3046159	CADEIRA GIRATORIA C/BR NCM 94017100 ESN:2720;	94017100	040	5551	UN	1,0000	250,0000	250,00					

INSCRIÇÃO MUNICIPAL	VALOR TOTAL DOS SERVIÇOS	BASE DE CÁLCULO DO ISSQN	VALOR DO ISSQN
---------------------	--------------------------	--------------------------	----------------

DADOS ADICIONAIS	INFORMAÇÕES COMPLEMENTARES DANFE impresso pelo portal - Endereço de Entrega: RUA DOM PEDRO, nº 1198, AP302 Bairro: RIO HERN, SCHROEDER / SC. (PEDIDO:14926949-03/10/2022)(DAVERP:38469) / CODCLI:384289 / OBSTPNOTA:ISENTO ICMS CONF. ANEXO2 ART.35 DO RICMS. / OBSNOTA:MERCADORIA USADA SEM GARANTIA DE VENDA / VENDR:737-VENDAS FISCAL / FONE:(0800)6449-9909 / TRIBUTOS R\$:41,5 (16,6%) FONTE:IBPT - 316342 / STATUS PEDIDO FAT: TOTAL	RESERVADO AO FISCO
------------------	---	--------------------

IDENTIFICAÇÃO E ASSINATURA DO RECEBEDOR

DATA DE RECEBIMENTO

RECEBEMOS DE COM E IND BREITHAUPT SA - CNPJ 84429810002525 OS PRODUTOS E/OU SERVIÇOS CONSTANTES DA NOTA FISCAL INDICADA AO LADO

NF-e
Nº
1045039
SÉRIE 1

IDENTIFICAÇÃO E ASSINATURA DO RECEBEDOR



COM E IND BREITHAUPT SA

R EDMUNDO KOCH, 1201
NEREU RAMOS-JARAGUA DO SUL-SC
Fone: 0864-49909 Cep: 89.265-515

DANFE
DOCUMENTO
AUXILIAR DA NOTA
FISCAL ELETRÔNICA
0-ENTRADA
1-SAÍDA
Nº 1045039
SÉRIE 1
FL 1/1



CHAVE DE ACESSO
4222 1084 4298 1000 2525 5500 1001 0450 3911 7188 5046

Consulta de autenticidade no portal nacional da NF-e
www.nfe.fazenda.gov.br/portal ou no site da Sefaz Autorizadora

NATUREZA DA OPERAÇÃO
506-VENDA ATIVO IMOBILIZADO CP113-119

PROTOCOLO DE AUTORIZAÇÃO DE USO
342220205334404 04/10/2022 10:24:29

INSCRIÇÃO ESTADUAL
255518609

INSCR. ESTADUAL DO SUBST. TRIBUT.

CNPJ
84.429.810/0025-25

DESTINATÁRIO/ REMETENTE	NOME/RAZÃO SOCIAL CAETE DISTRIBUIDORA LTDA			CNPJ/CPF/ID Estrangeiro 05.900.195/0001-40		DATA DA EMISSÃO 04/10/2022
	ENDEREÇO R MARECHAL CASTELO BRANCO, 2765			BAIRRO/DISTRITO CENTRO		CEP 89.275-000
	MUNICÍPIO SCHROEDER			FONE/FAX (47) 3374-5793	UF SC	INSCRIÇÃO ESTADUAL 254642560
						HORA DA SAÍDA 10:24:24-03:00

FAZURA	001	11/10/2022	3.000,00
--------	-----	------------	----------

CÁLCULO IMPOSTO	BASE DE CÁLCULO DO ICMS	0,00	VALOR DO ICMS	0,00	BASE DE CÁLCULO ICMS ST	0,00	VALOR DO ICMS SUBSTITUIÇÃO	0,00	VALOR TOTAL DOS PRODUTOS	3.000,00
	VALOR DO FRETE	0,00	VALOR DO SEGURO	0,00	DESCONTO	0,00	OUTRAS DESPESAS ACESSÓRIAS	0,00	VALOR TOTAL DO IPI	0,00
									VALOR TOTAL DA NOTA	3.000,00

TRANS/VOLUMES TRANSPORTADOS	NOME/RAZÃO SOCIAL			FRETE POR CONTA 9 - Sem Frete	CÓDIGO ANTT	PLACA DO VEÍCULO	UF	CNPJ/CPF
	ENDEREÇO			MUNICÍPIO			UF	INSCRIÇÃO ESTADUAL
	QUANTIDADE 1	ESPÉCIE VOLUMES	MARCA	NUMERAÇÃO	PESO BRUTO	PESO LÍQUIDO		

CÓD. PROD.	DESCRIÇÃO DOS PRODUTOS / SERVIÇOS	NCM/SH	CST	CFOP	UNID	QUANT	VALOR UNITÁRIO	VALOR TOTAL	BC CALC ICMS	VALOR ICMS	VALOR IPI	ALÍQUOTAS	
												ICMS	IPI
1091342	OUTRAS MAQUINAS NCM 84609090	84609090	040	5551	UN	1,0000	3.000,0000	3.000,00					

INSCRIÇÃO MUNICIPAL	VALOR TOTAL DOS SERVIÇOS	BASE DE CÁLCULO DO ISSQN	VALOR DO ISSQN
---------------------	--------------------------	--------------------------	----------------

DADOS ADICIONAIS	INFORMAÇÕES COMPLEMENTARES DANFE impresso pelo portal - Endereço de Entrega: RUA MARECHAL CASTELO BRANCO, nº 2765, * Bairro: CENTRO, SCHROEDER / SC. (PEDIDO:14927087-04/10/2022)(DAVERP:38472) / CODCLI:692655 / OBSTPNOTA:ISENTO ICMS CONF. ANEXO2 ART.35 DO RICMS. / OBSNOTA:MERCADORIA USADA SEM GARANTIA DE VENDAVENDEMOS UMA RAMPA DE CARGA PORR\$3.000,00 PARA PAGAMENTO 7 DIAS PELO PIX, JA PASSEI OS DADOS PARA ELE. / VENDR:737-VENDAS FISCAL / FONE:(0800)6449-9909 / TRIBUTOS R\$:403,5 (13,45%) FONTE:IBPT - 316342 / STATUS PEDIDO FAT: TOTAL	RESERVADO AO FISCO
------------------	--	--------------------

RECEBEMOS DE COM E IND BREITHAUPT SA - CNPJ 84429810002525 OS PRODUTOS E/OU SERVIÇOS CONSTANTES DA NOTA FISCAL INDICADA AO LADO

NF-e
Nº
1045040
SÉRIE 1

IDENTIFICAÇÃO E ASSINATURA DO RECEBEDOR



COM E IND BREITHAUPT SA

R EDMUNDO KOCH, 1201
NEREU RAMOS-JARAGUA DO SUL-SC
Fone: 0864-49909 Cep: 89.265-515

DANFE
DOCUMENTO
AUXILIAR DA NOTA
FISCAL ELETRÔNICA
0-ENTRADA
1-SAÍDA
Nº 1045040
SÉRIE 1
FL 1/1



CHAVE DE ACESSO
4222 1084 4298 1000 2525 5500 1001 0450 4017 4727 3739

Consulta de autenticidade no portal nacional da NF-e
www.nfe.fazenda.gov.br/portal ou no site da Sefaz Autorizadora

NATUREZA DA OPERAÇÃO: 506-VENDA ATIVO IMOBILIZADO CP113-119
PROTOCOLO DE AUTORIZAÇÃO DE USO: 342220206547464 05/10/2022 12:10:03

INSCRIÇÃO ESTADUAL: 255518609
INSCR. ESTADUAL DO SUBST. TRIBUT.:
CNPJ: 84.429.810/0025-25

DESTINATÁRIO/ REMETENTE	NOME/RAZÃO SOCIAL JACKLAINE DE JESUS SILVA PESSOA			CNPJ/CPF/ID Estrangeiro 307.203.338-22		DATA DA EMISSÃO 05/10/2022
	ENDEREÇO R FRANCISCO GRETER, 1469			BAIRRO/DISTRITO BRACO DO RIBEIRAO		DATA DA ENTRADA/SAÍDA 05/10/2022
	MUNICÍPIO JARAGUA DO SUL			FONE/FAX 1194-16439	UF SC	HORA DA SAÍDA 12:09:55-03:00
				INSCRIÇÃO ESTADUAL		

FAZURA

CÁLCULO IMPOSTO	BASE DE CÁLCULO DO ICMS	VALOR DO ICMS	BASE DE CÁLCULO ICMS ST	VALOR DO ICMS SUBSTITUIÇÃO	VALOR TOTAL DOS PRODUTOS
	0,00	0,00	0,00	0,00	250,00
	VALOR DO FRETE	VALOR DO SEGURO	DESCONTO	OUTRAS DESPESAS ACESSÓRIAS	VALOR TOTAL DO IPI
	0,00	0,00	0,00	0,00	0,00
					VALOR TOTAL DA NOTA 250,00

TRANS/VOLUMES TRANSPORTADOS	NOME/RAZÃO SOCIAL			FRETE POR CONTA 9 - Sem Frete	CÓDIGO ANTT	PLACA DO VEÍCULO	UF	CNPJ/CPF
	ENDEREÇO			MUNICÍPIO			UF	INSCRIÇÃO ESTADUAL
	QUANTIDADE 3	ESPÉCIE VOLUMES	MARCA	NUMERAÇÃO	PESO BRUTO	PESO LÍQUIDO		

CÓD. PROD.	DESCRIÇÃO DOS PRODUTOS / SERVIÇOS	NCM/SH	CST	CFOP	UNID	QUANT	VALOR UNITÁRIO	VALOR TOTAL	BC CALC ICMS	VALOR ICMS	VALOR IPI	ALÍQUOTAS	
												ICMS	IPI
1091342	OUTRAS MAQUINAS NCM 84609090	84609090	040	5551	UN	3,0000	83,333333	250,00					

CALC. ISSQN	INSCRIÇÃO MUNICIPAL	VALOR TOTAL DOS SERVIÇOS	BASE DE CÁLCULO DO ISSQN	VALOR DO ISSQN
	INFORMAÇÕES COMPLEMENTARES			RESERVADO AO FISCO

DANFE impresso pelo portal - Endereço de Entrega: RUA FRANCISCO GRETER, nº 1469, * Bairro: BRACO DO RIBEIRAO, JARAGUA DO SUL / SC. (PEDIDO:14927244-05/10/2022)(DAVERP:38474) / CODCLI:688258 / OBSTPNOTA:ISENTO ICMS CONF. ANEXO2 ART.35 DO RICMS. / OBSNOTA:MERCADORIA USADA SEM GARANTIA3 COMPRESSORES BRACOL / VENDR:737-VENDAS FISCAL / FONE:(0800)6449-9909 / TRIBUTOS R\$:33,63 (13,45%) FONTE:IBPT - 316342 / STATUS PEDIDO FAT: TOTAL

RECEBEMOS DE COM E IND BREITHAUPT SA - CNPJ 84429810002525 OS PRODUTOS E/OU SERVIÇOS CONSTANTES DA NOTA FISCAL INDICADA AO LADO

NF-e
Nº
1045041
SÉRIE 1

IDENTIFICAÇÃO E ASSINATURA DO RECEBEDOR



COM E IND BREITHAUPT SA

R EDMUNDO KOCH, 1201
NEREU RAMOS-JARAGUA DO SUL-SC
Fone: 0864-49909 Cep: 89.265-515

DANFE
DOCUMENTO
AUXILIAR DA NOTA
FISCAL ELETRÔNICA
0-ENTRADA
1-SAÍDA
Nº 1045041
SÉRIE 1
FL 1/1



CHAVE DE ACESSO
4222 1084 4298 1000 2525 5500 1001 0450 4118 2274 6861

Consulta de autenticidade no portal nacional da NF-e
www.nfe.fazenda.gov.br/portal ou no site da Sefaz Autorizadora

NATUREZA DA OPERAÇÃO: 506-VENDA ATIVO IMOBILIZADO CP113-119
PROTOCOLO DE AUTORIZAÇÃO DE USO: 342220206547525 05/10/2022 12:10:09

INSCRIÇÃO ESTADUAL: 255518609
INSCR. ESTADUAL DO SUBST. TRIBUT.:
CNPJ: 84.429.810/0025-25

DESTINATÁRIO/REMETENTE	NOME/RAZÃO SOCIAL LUIZ CELSO DE OLIVEIRA			CNPJ/CPF/ID Estrangeiro 45.255.855/0001-00		DATA DA EMISSÃO 05/10/2022
	ENDEREÇO R FRANCISCO GRETER, 109			BAIRRO/DISTRITO RIBEIRAO CAVALO		DATA DA ENTRADA/SAÍDA 05/10/2022
	MUNICÍPIO JARAGUA DO SUL	FONE/FAX (47)9960-64264	UF SC	INSCRIÇÃO ESTADUAL		HORA DA SAÍDA 12:10:01-03:00

FAVURA

CÁLCULO IMPOSTO	BASE DE CÁLCULO DO ICMS	VALOR DO ICMS	BASE DE CÁLCULO ICMS ST	VALOR DO ICMS SUBSTITUIÇÃO	VALOR TOTAL DOS PRODUTOS
	0,00	0,00	0,00	0,00	200,00
	VALOR DO FRETE	VALOR DO SEGURO	DESCONTO	OUTRAS DESPESAS ACESSÓRIAS	VALOR TOTAL DO IPI
	0,00	0,00	0,00	0,00	0,00
					VALOR TOTAL DA NOTA 200,00

TRANS/VOLUMES TRANSPORTADOS	NOME/RAZÃO SOCIAL			FRETE POR CONTA 9 - Sem Frete	CÓDIGO ANTT	PLACA DO VEÍCULO	UF	CNPJ/CPF
	ENDEREÇO			MUNICÍPIO			UF	INSCRIÇÃO ESTADUAL
	QUANTIDADE 1	ESPÉCIE VOLUMES	MARCA	NUMERAÇÃO	PESO BRUTO	PESO LÍQUIDO		

CÓD. PROD.	DESCRIÇÃO DOS PRODUTOS / SERVIÇOS	NCM/SH	CST	CFOP	UNID	QUANT	VALOR UNITÁRIO	VALOR TOTAL	BC CALC ICMS	VALOR ICMS	VALOR IPI	ALÍQUOTAS	
												ICMS	IPI
1091342	OUTRAS MAQUINAS NCM 84609090	84609090	040	5551	UN	1,0000	200,0000	200,00					

INSCRIÇÃO MUNICIPAL	VALOR TOTAL DOS SERVIÇOS	BASE DE CÁLCULO DO ISSQN	VALOR DO ISSQN
---------------------	--------------------------	--------------------------	----------------

DADOS ADICIONAIS	INFORMAÇÕES COMPLEMENTARES DANFE impresso pelo portal - Endereço de Entrega: RUA FRANCISCO GRETER, nº 109, * Bairro: RIBEIRAO CAVALO, JARAGUA DO SUL / SC. (PEDIDO:14927246-05/10/2022)(DAVERP:38475) / CODCLI:692657 / OBSTPNOTA:ISENTO ICMS CONF. ANEXO2 ART.35 DO RICMS. / OBSNOTA:MERCADORIA USADA SEM GARANTIA DE VENDA SERRA CIRCULAR / VENDR:737-VENDAS FISCAL / FONE:(0800)6449-9909 / TRIBUTOS R\$:26,9 (13,45%) FONTE:IBPT - 316342 / STATUS PEDIDO FAT: TOTAL	RESERVADO AO FISCO

RECEBEMOS DE COM E IND BREITHAUPT SA - CNPJ 84429810002525 OS PRODUTOS E/OU SERVIÇOS CONSTANTES DA NOTA FISCAL INDICADA AO LADO

NF-e
Nº
1045042
SÉRIE 1



COM E IND BREITHAUPT SA

R EDMUNDO KOCH, 1201
NEREU RAMOS-JARAGUA DO SUL-SC
Fone: 0864-49909 Cep: 89.265-515

DANFE
DOCUMENTO
AUXILIAR DA NOTA
FISCAL ELETRÔNICA
0-ENTRADA
1-SAÍDA
Nº 1045042
SÉRIE 1
FL 1/1



CHAVE DE ACESSO
4222 1084 4298 1000 2525 5500 1001 0450 4217 5832 5802

Consulta de autenticidade no portal nacional da NF-e
www.nfe.fazenda.gov.br/portal ou no site da Sefaz Autorizadora

NATUREZA DA OPERAÇÃO: 506-VENDA ATIVO IMOBILIZADO CP113-119
PROTOCOLO DE AUTORIZAÇÃO DE USO: 342220206547559 05/10/2022 12:10:12

INSCRIÇÃO ESTADUAL: 255518609
INSCR. ESTADUAL DO SUBST. TRIBUT.:
CNPJ: 84.429.810/0025-25

DESTINATÁRIO/REMETENTE	NOME/RAZÃO SOCIAL JONATAN ANTUNES FERNANDES			CNPJ/CPF/ID Estrangeiro 082.092.349-43		DATA DA EMISSÃO 05/10/2022	
	ENDEREÇO R JOAO FLORENTINO DE SOUZA, 1360			BAIRRO/DISTRITO CENTRO		CEP 89.480-000	
	MUNICÍPIO MAJOR VIEIRA			FONE/FAX (47)9961-09939		UF SC	
			INSCRIÇÃO ESTADUAL		HORA DA SAÍDA 12:10:03-03:00		

FAVORA	001	14/11/2022	200,00
--------	-----	------------	--------

CÁLCULO IMPÓSTO	BASE DE CÁLCULO DO ICMS	0,00	VALOR DO ICMS	0,00	BASE DE CÁLCULO ICMS ST	0,00	VALOR DO ICMS SUBSTITUIÇÃO	0,00	VALOR TOTAL DOS PRODUTOS	200,00
	VALOR DO FRETE	0,00	VALOR DO SEGURO	0,00	DESCONTO	0,00	OUTRAS DESPESAS ACESSÓRIAS	0,00	VALOR TOTAL DO IPI	0,00
									VALOR TOTAL DA NOTA	200,00

TRANS/VOLUMES TRANSPORTADOS	NOME/RAZÃO SOCIAL			FRETE POR CONTA	CÓDIGO ANTT	PLACA DO VEÍCULO	UF	CNPJ/CPF	
	ENDEREÇO			9 - Sem Frete		MUNICÍPIO		UF	INSCRIÇÃO ESTADUAL
	QUANTIDADE	ESPÉCIE VOLUMES	MARCA	NUMERAÇÃO	PESO BRUTO	PESO LÍQUIDO			
1			0	1,000	1,000				

CÓD. PROD.	DESCRIÇÃO DOS PRODUTOS / SERVIÇOS	NCM/SH	CST	CFOP	UNID	QUANT	VALOR UNITÁRIO	VALOR TOTAL	BC CALC ICMS	VALOR ICMS	VALOR IPI	ALÍQUOTAS	
												ICMS	IPI
2991078	CELULAR NCM 85171231	85171300	040	5551	UN	1,0000	200,0000	200,00					

INSCRIÇÃO MUNICIPAL	VALOR TOTAL DOS SERVIÇOS	BASE DE CÁLCULO DO ISSQN	VALOR DO ISSQN
---------------------	--------------------------	--------------------------	----------------

DADOS ADICIONAIS	INFORMAÇÕES COMPLEMENTARES DANFE impresso pelo portal - Endereço de Entrega: RUA JOAO FLORENTINO DE SOUZA, nº 1360, * Bairro: CENTRO, MAJOR VIEIRA / SC. (PEDIDO:14927247-05/10/2022)(DAVERP:38476) / CODCLI:462323 / OBSTPNOTA:ISENTO ICMS CONF. ANEXO2 ART.35 DO RICMS. / OBSNOTA:MERCADORIA USADA SEM GARANTIA DE VENDAS CELULAR J5 COM TELA TRINCADA / VENDR:737-VENDAS FISCAL / FONE:(0800)6449-9909 / TRIBUTOS R\$:47,12 (23,56%) FONTE:IBPT - 316342 / STATUS PEDIDO FAT: TOTAL	RESERVADO AO FISCO
------------------	---	--------------------

IDENTIFICAÇÃO E ASSINATURA DO RECEBEDOR

DATA DE RECEBIMENTO

RECEBEMOS DE COM E IND BREITHAUPT SA - CNPJ 84429810002525 OS PRODUTOS E/OU SERVIÇOS CONSTANTES DA NOTA FISCAL INDICADA AO LADO

NF-e
Nº
1045043
SÉRIE 1



COM E IND BREITHAUPT SA

R EDMUNDO KOCH, 1201
NEREU RAMOS-JARAGUA DO SUL-SC
Fone: 0864-49909 Cep: 89.265-515

DANFE
DOCUMENTO
AUXILIAR DA NOTA
FISCAL ELETRÔNICA
0-ENTRADA
1-SAÍDA 1
Nº 1045043
SÉRIE 1
FL 1/1



CHAVE DE ACESSO
4222 1084 4298 1000 2525 5500 1001 0450 4315 2917 6237

Consulta de autenticidade no portal nacional da NF-e
www.nfe.fazenda.gov.br/portal ou no site da Sefaz Autorizadora

NATUREZA DA OPERAÇÃO
506-VENDA ATIVO IMOBILIZADO CP113-119
PROTOCOLO DE AUTORIZAÇÃO DE USO
342220207385512 06/10/2022 09:58:08

INSCRIÇÃO ESTADUAL
255518609
INSCR. ESTADUAL DO SUBST. TRIBUT.
CNPJ
84.429.810/0025-25

DESTINATÁRIO/REMETENTE	NOME/RAZÃO SOCIAL ALINE ANDRESSA DA SILVA				CNPJ/CPF/ID Estrangeiro 077.550.559-57		DATA DA EMISSÃO 06/10/2022	
	ENDEREÇO R ALBERTO SANTOS DUMONT, 246			BAIRRO/DISTRITO VILA LALAU		CEP 89.256-250		DATA DA ENTRADA/SAÍDA 06/10/2022
	MUNICÍPIO JARAGUA DO SUL			FONE/FAX (47)9990-19789		UF SC	INSCRIÇÃO ESTADUAL HORA DA SAÍDA 09:58:01-03:00	

FAVURA	001	04/01/2023	2.340,00
---------------	-----	------------	----------

CALCULO IMPÓSTO	BASE DE CÁLCULO DO ICMS	0,00	VALOR DO ICMS	0,00	BASE DE CÁLCULO ICMS ST	0,00	VALOR DO ICMS SUBSTITUIÇÃO	0,00	VALOR TOTAL DOS PRODUTOS	2.340,00	
	VALOR DO FRETE	0,00	VALOR DO SEGURO	0,00	DESCONTO	0,00	OUTRAS DESPESAS ACESSÓRIAS	0,00	VALOR TOTAL DO IPI	0,00	VALOR TOTAL DA NOTA

TRANS/VOLUMES TRANSPORTADOS	NOME/RAZÃO SOCIAL			FRETE POR CONTA 9 - Sem Frete	CÓDIGO ANTT	PLACA DO VEÍCULO	UF	CNPJ/CPF
	ENDEREÇO			MUNICÍPIO		UF	INSCRIÇÃO ESTADUAL	

QUANTIDADE	ESPÉCIE VOLUMES	MARCA	NUMERAÇÃO	PESO BRUTO	PESO LÍQUIDO
15			0	8,700	8,700

DADOS DOS PROD/SERV.	CÓD. PROD.	DESCRIÇÃO DOS PRODUTOS / SERVIÇOS	NCM/SH	CST	CFOP	UNID	QUANT	VALOR UNITÁRIO	VALOR TOTAL	BC CALC ICMS	VALOR ICMS	VALOR IPI	ALÍQUOTAS	
												ICMS	IPI	
	4972525	MESA RETANGULAR DE MADEIRA NCM 94033000 ESN:10142;10178;10128;1638;1539;1043;	94033000	040	5551	UN	6,0000	150,0000	900,00					
	5283071	LIXEIRA NCM 84672999	84672999	040	5551	UN	5,0000	28,0000	140,00					
	3046159	CADEIRA GIRATORIA C/BR NCM 94017100 ESN:2739;	94017100	040	5551	UN	1,0000	250,0000	250,00					
	1611199	OUTRAS FERRAMENTAS NCM 83059000	83059000	040	5551	UN	1,0000	150,0000	150,00					
	1764949	BALCAO DE MADEIRA NCM 94033000	94033000	040	5551	UN	1,0000	800,0000	800,00					
	1757804	ESCADA DIVERSAS	76169900	040	5551	UN	1,0000	100,0000	100,00					

CALC. ISSQN	INSCRIÇÃO MUNICIPAL	VALOR TOTAL DOS SERVIÇOS	BASE DE CÁLCULO DO ISSQN	VALOR DO ISSQN
	INFORMAÇÕES COMPLEMENTARES			RESERVADO AO FISCO

DANFE impresso pelo portal - Endereço de Entrega: RUA ALBERTO SANTOS DUMONT, nº 246, * Bairro: VILA LALAU, JARAGUA DO SUL / SC. (PEDIDO:14927343-06/10/2022)(DAVERP:38480) / CODCLI:430958 / OBSTPNOTA:ISENTO ICMS CONF. ANEXO2 ART.35 DO RICMS. / OBSNOTA:MERCADORIA USDA SEM GARANTIA DE VENDA PRAZO DE PAGAMENTO: 07/10/2022 / VENDR:737-VENDAS FISCAL / FONE:(0800)6449-9909 / TRIBUTOS R\$:395,38 (16,9%) FONTE:IBPT - 316342 / STATUS PEDIDO FAT: TOTAL

IDENTIFICAÇÃO E ASSINATURA DO RECEBEDOR

DATA DE RECEBIMENTO

RECEBEMOS DE COM E IND BREITHAUPT SA - CNPJ 84429810002525 OS PRODUTOS E/OU SERVIÇOS CONSTANTES DA NOTA FISCAL INDICADA AO LADO

NF-e
Nº
1045044
SÉRIE 1

IDENTIFICAÇÃO E ASSINATURA DO RECEBEDOR



COM E IND BREITHAUPT SA

R EDMUNDO KOCH, 1201
NEREU RAMOS-JARAGUA DO SUL-SC
Fone: 0864-49909 Cep: 89.265-515

DANFE
DOCUMENTO
AUXILIAR DA NOTA
FISCAL ELETRÔNICA
0-ENTRADA
1-SAÍDA
Nº 1045044
SÉRIE 1
FL 1/1



CHAVE DE ACESSO
4222 1084 4298 1000 2525 5500 1001 0450 4416 8203 1816

Consulta de autenticidade no portal nacional da NF-e
www.nfe.fazenda.gov.br/portal ou no site da Sefaz Autorizadora

NATUREZA DA OPERAÇÃO: 506-VENDA ATIVO IMOBILIZADO CP113-119
PROTOCOLO DE AUTORIZAÇÃO DE USO: 342220207421467 06/10/2022 10:23:03

INSCRIÇÃO ESTADUAL: 255518609
INSCR. ESTADUAL DO SUBST. TRIBUT.:
CNPJ: 84.429.810/0025-25

DESTINATÁRIO/REMETENTE	NOME/RAZÃO SOCIAL ROGERIO ALCINDO FILIPP			CNPJ/CPF/ID Estrangeiro 727.407.529-20		DATA DA EMISSÃO 06/10/2022	
	ENDEREÇO R RUA DA SAUDADE, 405, CASA			BAIRRO/DISTRITO SEMINARIO		CEP 89.278-000	
	MUNICÍPIO CORUPA			FONE/FAX (47)9976-33304		UF SC	
				INSCRIÇÃO ESTADUAL		HORA DA SAÍDA 10:22:53-03:00	

PÁGURA

CÁLCULO IMPÓSTO	BASE DE CÁLCULO DO ICMS	0,00	VALOR DO ICMS	0,00	BASE DE CÁLCULO ICMS ST	0,00	VALOR DO ICMS SUBSTITUIÇÃO	0,00	VALOR TOTAL DOS PRODUTOS	50,00	
	VALOR DO FRETE	0,00	VALOR DO SEGURO	0,00	DESCONTO	0,00	OUTRAS DESPESAS ACESSÓRIAS	0,00	VALOR TOTAL DO IPI	0,00	
										VALOR TOTAL DA NOTA	50,00

TRANS/VOLUMES TRANSPORTADOS	NOME/RAZÃO SOCIAL			FRETE POR CONTA	CÓDIGO ANTT	PLACA DO VEÍCULO	UF	CNPJ/CPF		
	ENDEREÇO			9 - Sem Frete						
	MUNICÍPIO						UF	INSCRIÇÃO ESTADUAL		
DADOS DOS PROD/SERV.	QUANTIDADE	ESPÉCIE	MARCA	NUMERAÇÃO	PESO BRUTO	PESO LÍQUIDO				
	1	VOLUMES		0	1,000	1,000				

CÓD. PROD.	DESCRIÇÃO DOS PRODUTOS / SERVIÇOS	NCM/SH	CST	CFOP	UNID	QUANT	VALOR UNITÁRIO	VALOR TOTAL	BC CALC ICMS	VALOR ICMS	VALOR IPI	ALÍQUOTAS	
												ICMS	IPI
2461922	VASO DE PLASTICO NCM 94037000	94037000	040	5551	UN	1,0000	50,0000	50,00					

CALC. ISSQN	INSCRIÇÃO MUNICIPAL	VALOR TOTAL DOS SERVIÇOS	BASE DE CÁLCULO DO ISSQN	VALOR DO ISSQN
	INFORMAÇÕES COMPLEMENTARES			RESERVADO AO FISCO

DANFE impresso pelo portal - Endereço de Entrega: RUA RUA DA SAUDADE, nº 405, CASA Bairro: SEMINARIO, CORUPA / SC. (PEDIDO:14927347-06/10/2022)(DAVERP:38481) / CODCLI:959537 / OBSTPNOTA:ISENTO ICMS CONF. ANEXO2 ART.35 DO RICMS. / OBSNOTA:MERCADORIA USADA SEM GARANTIA DE VENDAVASO VENDIDO EM CORUPA / VENDR:737-VENDAS FISCAL / FONE:(0800)6449-9909 / TRIBUTOS R\$:8,3 (16,6%) FONTE:IBPT - 316342 / STATUS PEDIDO FAT: TOTAL

RECEBEMOS DE COM E IND BREITHAUPT SA - CNPJ 84429810002525 OS PRODUTOS E/OU SERVIÇOS CONSTANTES DA NOTA FISCAL INDICADA AO LADO

NF-e
Nº
1045045
SÉRIE 1

IDENTIFICAÇÃO E ASSINATURA DO RECEBEDOR



COM E IND BREITHAUPT SA

R EDMUNDO KOCH, 1201
NEREU RAMOS-JARAGUA DO SUL-SC
Fone: 0864-49909 Cep: 89.265-515

DANFE
DOCUMENTO
AUXILIAR DA NOTA
FISCAL ELETRÔNICA
0-ENTRADA
1-SAÍDA
Nº 1045045
SÉRIE 1
FL 1/1



CHAVE DE ACESSO
4222 1084 4298 1000 2525 5500 1001 0450 4517 3740 7976

Consulta de autenticidade no portal nacional da NF-e
www.nfe.fazenda.gov.br/portal ou no site da Sefaz Autorizadora

NATUREZA DA OPERAÇÃO: 506-VENDA ATIVO IMOBILIZADO CP113-119
PROTOCOLO DE AUTORIZAÇÃO DE USO: 342220207421612 06/10/2022 10:23:09

INSCRIÇÃO ESTADUAL: 255518609
INSCR. ESTADUAL DO SUBST. TRIBUT.:
CNPJ: 84.429.810/0025-25

DESTINATÁRIO/ REMETENTE	NOME/RAZÃO SOCIAL VALMOR MOTA		CNPJ/CPF/ID Estrangeiro 738.695.209-06		DATA DA EMISSÃO 06/10/2022
	ENDEREÇO R HILDA FRIEDEL LAFIN, 543, CASA		BAIRRO/DISTRITO TRES RIOS DO NORTE		DATA DA ENTRADA/SAÍDA 06/10/2022
	MUNICÍPIO JARAGUA DO SUL	FONE/FAX 0437-22731	UF SC	INSCRIÇÃO ESTADUAL	HORA DA SAÍDA 10:22:59-03:00

FAZURA

CÁLCULO IMPOSTO	BASE DE CÁLCULO DO ICMS	VALOR DO ICMS	BASE DE CÁLCULO ICMS ST	VALOR DO ICMS SUBSTITUIÇÃO	VALOR TOTAL DOS PRODUTOS
	0,00	0,00	0,00	0,00	200,00
	VALOR DO FRETE	VALOR DO SEGURO	DESCONTO	OUTRAS DESPESAS ACESSÓRIAS	VALOR TOTAL DO IPI
	0,00	0,00	0,00	0,00	0,00
					VALOR TOTAL DA NOTA 200,00

TRANS/VOLUMES TRANSPORTADOS	NOME/RAZÃO SOCIAL		FRETE POR CONTA	CÓDIGO ANTT	PLACA DO VEÍCULO	UF	CNPJ/CPF
	ENDEREÇO		MUNICÍPIO			UF	INSCRIÇÃO ESTADUAL

QUANTIDADE	ESPÉCIE	MARCA	NUMERAÇÃO	PESO BRUTO	PESO LÍQUIDO
1	VOLUMES		0	1,000	1,000

CÓD. PROD.	DESCRIÇÃO DOS PRODUTOS / SERVIÇOS	NCM/SH	CST	CFOP	UNID	QUANT	VALOR UNITÁRIO	VALOR TOTAL	BC CALC ICMS	VALOR ICMS	VALOR IPI	ALÍQUOTAS	
												ICMS	IPI
2110516	CADEIRA GIRATORIA S/BR NCM 94017100 ESN:3824;	94017100	040	5551	UN	1,0000	200,0000	200,00					

INSCRIÇÃO MUNICIPAL	VALOR TOTAL DOS SERVIÇOS	BASE DE CÁLCULO DO ISSQN	VALOR DO ISSQN
---------------------	--------------------------	--------------------------	----------------

DADOS ADICIONAIS	INFORMAÇÕES COMPLEMENTARES	RESERVADO AO FISCO
	DANFE impresso pelo portal - Endereço de Entrega: HILDA FRIEDEL LAFIN, nº 543, CASA Bairro: TRES RIOS DO NORTE, JARAGUA DO SUL / SC. (PEDIDO:14927349-06/10/2022)(DAVERP:38482) / CODCLI:69233 / OBSTPNOTA:ISENTO ICMS CONF. ANEXO2 ART.35 DO RICMS. / OBSNOTA:MERCADORIA USADA SEM GARANTIA DE VENDA, VENDIDO E RETIRADO EM CORUPA / VENDR:737-VENDAS FISCAL / FONE:(0800)6449-9909 / TRIBUTOS R\$:33,2 (16,6%) FONTE:IBPT - 316342 / STATUS PEDIDO FAT: TOTAL	

RECEBEMOS DE COM E IND BREITHAUPT SA - CNPJ 84429810002525 OS PRODUTOS E/OU SERVIÇOS CONSTANTES DA NOTA FISCAL INDICADA AO LADO

NF-e
Nº
1045047
SÉRIE 1



COM E IND BREITHAUPT SA

R EDMUNDO KOCH, 1201
NEREU RAMOS-JARAGUA DO SUL-SC
Fone: 0864-49909 Cep: 89.265-515

DANFE
DOCUMENTO
AUXILIAR DA NOTA
FISCAL ELETRÔNICA
0-ENTRADA
1-SAÍDA
Nº 1045047
SÉRIE 1
FL 1/1



CHAVE DE ACESSO
4222 1084 4298 1000 2525 5500 1001 0450 4717 3841 9964

Consulta de autenticidade no portal nacional da NF-e
www.nfe.fazenda.gov.br/portal ou no site da Sefaz Autorizadora

NATUREZA DA OPERAÇÃO: 506-VENDA ATIVO IMOBILIZADO CP113-119
PROTOCOLO DE AUTORIZAÇÃO DE USO: 342220208593900 07/10/2022 13:05:17

INSCRIÇÃO ESTADUAL: 255518609
INSCR. ESTADUAL DO SUBST. TRIBUT.:
CNPJ: 84.429.810/0025-25

DESTINATÁRIO/REMETENTE	NOME/RAZÃO SOCIAL WESLEY FERREIRA SABEL			CNPJ/CPF/ID Estrangeiro 091.394.149-22		DATA DA EMISSÃO 07/10/2022	
	ENDEREÇO R JOSE PICOLLI, 230			BAIRRO/DISTRITO ESTRADA NOVA		CEP 89.254-350	
	MUNICÍPIO JARAGUA DO SUL			FONE/FAX (47)8489-7029		UF SC	
			INSCRIÇÃO ESTADUAL		HORA DA SAÍDA 13:05:08-03:00		

FAVORA	001	16/11/2022	250,00
--------	-----	------------	--------

CÁLCULO IMPÓSTO	BASE DE CÁLCULO DO ICMS	0,00	VALOR DO ICMS	0,00	BASE DE CÁLCULO ICMS ST	0,00	VALOR DO ICMS SUBSTITUIÇÃO	0,00	VALOR TOTAL DOS PRODUTOS	250,00
	VALOR DO FRETE	0,00	VALOR DO SEGURO	0,00	DESCONTO	0,00	OUTRAS DESPESAS ACESSÓRIAS	0,00	VALOR TOTAL DO IPI	0,00
									VALOR TOTAL DA NOTA	250,00

TRANS/VOLUMES TRANSPORTADOS	NOME/RAZÃO SOCIAL			FRETE POR CONTA	CÓDIGO ANTT	PLACA DO VEÍCULO	UF	CNPJ/CPF	
	ENDEREÇO			9 - Sem Frete		MUNICÍPIO		UF	INSCRIÇÃO ESTADUAL
	QUANTIDADE	ESPÉCIE	MARCA	NUMERAÇÃO	PESO BRUTO	PESO LÍQUIDO			
1	VOLUMES		0	1,000	1,000	1,000			

CÓD. PROD.	DESCRIÇÃO DOS PRODUTOS / SERVIÇOS	NCM/SH	CST	CFOP	UNID	QUANT	VALOR UNITÁRIO	VALOR TOTAL	BC CALC ICMS	VALOR ICMS	VALOR IPI	ALÍQUOTAS	
												ICMS	IPI
2503356	TABLET NCM 84713011	84713011	040	5551	UN	1,0000	250,0000	250,00					

INSCRIÇÃO MUNICIPAL	VALOR TOTAL DOS SERVIÇOS	BASE DE CÁLCULO DO ISSQN	VALOR DO ISSQN
---------------------	--------------------------	--------------------------	----------------

<p>INFORMAÇÕES COMPLEMENTARES</p> <p>DANFE impresso pelo portal - Endereço de Entrega: RUA JOSE PICOLLI, nº 230, * Bairro: ESTRADA NOVA, JARAGUA DO SUL / SC. (PEDIDO:14927511-07/10/2022)(DAVERP:38483) / CODCLI:513234 / OBSTPNOTA:ISENTO ICMS CONF. ANEXO2 ART.35 DO RICMS. / OBSNOTA:MERCADORIA USADA SEM GARANTIA DE VENDA / VENDR:737-VENDAS FISCAL / FONE:(0800)6449-9909 / TRIBUTOS R\$:55,83 (22,33%) FONTE:IBPT - 316342 / STATUS PEDIDO FAT: TOTAL</p>	RESERVADO AO FISCO
---	--------------------

IDENTIFICAÇÃO E ASSINATURA DO RECEBEDOR

DATA DE RECEBIMENTO

CALC. ISSQN

DADOS ADICIONAIS

RECEBEMOS DE COM E IND BREITHAUPT SA - CNPJ 84429810002525 OS PRODUTOS E/OU SERVIÇOS CONSTANTES DA NOTA FISCAL INDICADA AO LADO

NF-e
Nº
1045049
SÉRIE 1



COM E IND BREITHAUPT SA

R EDMUNDO KOCH, 1201
NEREU RAMOS-JARAGUA DO SUL-SC
Fone: 0864-49909 Cep: 89.265-515

DANFE
DOCUMENTO
AUXILIAR DA NOTA
FISCAL ELETRÔNICA
0-ENTRADA 1
1-SAÍDA
Nº 1045049
SÉRIE 1
FL 1/1



CHAVE DE ACESSO
4222 1084 4298 1000 2525 5500 1001 0450 4913 7259 5092

Consulta de autenticidade no portal nacional da NF-e
www.nfe.fazenda.gov.br/portal ou no site da Sefaz Autorizadora

NATUREZA DA OPERAÇÃO: 506-VENDA ATIVO IMOBILIZADO CP113-119
PROTOCOLO DE AUTORIZAÇÃO DE USO: 342220211181016 11/10/2022 14:20:57

INSCRIÇÃO ESTADUAL: 255518609
INSCR. ESTADUAL DO SUBST. TRIBUT.:
CNPJ: 84.429.810/0025-25

DESTINATÁRIO/ REMETENTE	NOME/RAZÃO SOCIAL ELOIR APARECIDA MARTINS DO NASCIMENTO			CNPJ/CPF/ID Estrangeiro 421.457.839-20		DATA DA EMISSÃO 11/10/2022	
	ENDEREÇO R AUGUSTO SCHULZ, 189			BAIRRO/DISTRITO RIO CERRO I		CEP 89.261-250	
	MUNICÍPIO JARAGUA DO SUL			FONE/FAX (47)9975-12853		UF SC	
				INSCRIÇÃO ESTADUAL		HORA DA SAÍDA 14:20:49-03:00	

FAZURA

CÁLCULO IMPOSTO	BASE DE CÁLCULO DO ICMS	VALOR DO ICMS	BASE DE CÁLCULO ICMS ST	VALOR DO ICMS SUBSTITUIÇÃO	VALOR TOTAL DOS PRODUTOS
	0,00	0,00	0,00	0,00	500,00
	VALOR DO FRETE	VALOR DO SEGURO	DESCONTO	OUTRAS DESPESAS ACESSÓRIAS	VALOR TOTAL DO IPI
	0,00	0,00	0,00	0,00	0,00
					VALOR TOTAL DA NOTA
					500,00

TRANS/VOLUMES TRANSPORTADOS	NOME/RAZÃO SOCIAL			FRETE POR CONTA	CÓDIGO ANTT	PLACA DO VEÍCULO	UF	CNPJ/CPF
	ENDEREÇO			9 - Sem Frete				
	MUNICÍPIO						UF	INSCRIÇÃO ESTADUAL
	QUANTIDADE	ESPÉCIE VOLUMES	MARCA	NUMERAÇÃO	PESO BRUTO	PESO LÍQUIDO		
	1			0	1,000	1,000		

CÓD. PROD.	DESCRIÇÃO DOS PRODUTOS / SERVIÇOS	NCM/SH	CST	CFOP	UNID	QUANT	VALOR UNITÁRIO	VALOR TOTAL	BC CALC ICMS	VALOR ICMS	VALOR IPI	ALÍQUOTAS	
												ICMS	IPI
335386	TV SMART NCM 85287200 ESN:2419;	85287200	040	5551	UN	1,0000	500,0000	500,00					

CALC. ISSQN	INSCRIÇÃO MUNICIPAL	VALOR TOTAL DOS SERVIÇOS	BASE DE CÁLCULO DO ISSQN	VALOR DO ISSQN
	INFORMAÇÕES COMPLEMENTARES			RESERVADO AO FISCO

DANFE impresso pelo portal - Endereço de Entrega: RUA AUGUSTO SCHULZ, nº 189, * Bairro: RIO CERRO I, JARAGUA DO SUL / SC. (PEDIDO:14927874-11/10/2022)(DAVERP:38484) / CODCLI:692570 / OBSTPNOTA:ISENTO ICMS CONF. ANEXO2 ART.35 DO RICMS. / OBSNOTA:MERCADORIA USADA SEM GARANTIA DE VENDA / VENDR:737-VENDAS FISCAL / FONE:(0800)6449-9909 / TRIBUTOS R\$:132,45 (26,49%) FONTE:IBPT - 316342 / STATUS PEDIDO FAT: TOTAL

IDENTIFICAÇÃO E ASSINATURA DO RECEBEDOR

DATA DE RECEBIMENTO

DADOS ADICIONAIS

RECEBEMOS DE COM E IND BREITHAUPT SA - CNPJ 84429810002525 OS PRODUTOS E/OU SERVIÇOS CONSTANTES DA NOTA FISCAL INDICADA AO LADO

NF-e
Nº
1045050
SÉRIE 1



COM E IND BREITHAUPT SA

R EDMUNDO KOCH, 1201
NEREU RAMOS-JARAGUA DO SUL-SC
Fone: 0864-49909 Cep: 89.265-515

DANFE
DOCUMENTO
AUXILIAR DA NOTA
FISCAL ELETRÔNICA
0-ENTRADA
1-SAÍDA
Nº 1045050
SÉRIE 1
FL 1/1



CHAVE DE ACESSO
4222 1084 4298 1000 2525 5500 1001 0450 5015 1666 6804

Consulta de autenticidade no portal nacional da NF-e
www.nfe.fazenda.gov.br/portal ou no site da Sefaz Autorizadora

NATUREZA DA OPERAÇÃO: 506-VENDA ATIVO IMOBILIZADO CP113-119
PROTOCOLO DE AUTORIZAÇÃO DE USO: 342220211425201 11/10/2022 16:56:24

INSCRIÇÃO ESTADUAL: 255518609
INSCR. ESTADUAL DO SUBST. TRIBUT.:
CNPJ: 84.429.810/0025-25

DESTINATÁRIO/REMETENTE: NOME/RAZÃO SOCIAL: TATIANE MARTINS DOS SANTOS
ENDEREÇO: R JOAO ROPELATTO, 184, AP 04
MUNICÍPIO: JARAGUA DO SUL
FONE/FAX: (24)9985-52547
UF: SC
CNPJ/CPF/ID Estrangeiro: 141.365.177-18
DATA DA EMISSÃO: 11/10/2022
BAIRRO/DISTRITO: NEREU RAMOS
CEP: 89.265-520
DATA DA ENTRADA/SAÍDA: 11/10/2022
INSCRIÇÃO ESTADUAL:
HORA DA SAÍDA: 16:12:58-03:00

FAVURA: 001 09/01/2023 1.587,73

CALCULO IMPOSTO: BASE DE CÁLCULO DO ICMS: 0,00
VALOR DO ICMS: 0,00
BASE DE CÁLCULO ICMS ST: 0,00
VALOR DO ICMS SUBSTITUIÇÃO: 0,00
VALOR TOTAL DOS PRODUTOS: 1.587,73
VALOR DO FRETE: 0,00
VALOR DO SEGURO: 0,00
DESCONTO: 0,00
OUTRAS DESPESAS ACESSÓRIAS: 0,00
VALOR TOTAL DO IPI: 0,00
VALOR TOTAL DA NOTA: 1.587,73

TRANS/VOLUMES TRANSPORTADOS: NOME/RAZÃO SOCIAL: FRETE POR CONTA: 9 - Sem Frete
CÓDIGO ANTT: PLACA DO VEÍCULO: UF: CNPJ/CPF:
ENDEREÇO: MUNICÍPIO: UF: INSCRIÇÃO ESTADUAL:
QUANTIDADE: 8
ESPÉCIE VOLUMES: MARCA: NUMERAÇÃO: 0
PESO BRUTO: 8,000
PESO LÍQUIDO: 8,000

CÓD. PROD.	DESCRIÇÃO DOS PRODUTOS / SERVIÇOS	NCM/SH	CST	CFOP	UNID	QUANT	VALOR UNITÁRIO	VALOR TOTAL	BC CALC ICMS	VALOR ICMS	VALOR IPI	ALÍQUOTAS	
												ICMS	IPI
1496604	MESA EM L DE MADEIRA NCM 94033000	94033000	040	5551	UN	1,0000	587,7300	587,73					
1794397	CADEIRA PE PALITO NCM 94013090 ESN:1487;1469;1502;4905;	94013900	040	5551	UN	4,0000	100,0000	400,00					
2110516	CADEIRA GIRATORIA S/BR NCM 94017100 ESN:5521;5244;	94017100	040	5551	UN	2,0000	200,0000	400,00					
3238844	NOTEBOOK NCM 84713012 ESN:4231;	84713012	040	5551	UN	1,0000	200,0000	200,00					

CALC. ISSQN: INSCRIÇÃO MUNICIPAL: VALOR TOTAL DOS SERVIÇOS: BASE DE CÁLCULO DO ISSQN: VALOR DO ISSQN:

INFORMAÇÕES COMPLEMENTARES: DANFE impresso pelo portal - Endereço de Entrega: RUA JOAO ROPELATTO, nº 184, AP 04 Bairro: NEREU RAMOS, JARAGUA DO SUL / SC. (PEDIDO:14927899-11/10/2022)(DAVERP:38485) / CODCLI:636512 / OBSTPNOTA:ISENTO ICMS CONF. ANEXO2 ART.35 DO RICMS. / OBSNOTA:MERCADORIA USADA SEM GARANTIA DE VENDA E DEVOLUCAO IRA ABATER NA RECISSAO / VENDR:737-VENDAS FISCAL / FONE:(0800)6449-9909 / TRIBUTOS R\$:275,02 (17,32%) FONTE:IBPT - 316342 / STATUS PEDIDO FAT: TOTAL
RESERVADO AO FISCO

IDENTIFICAÇÃO E ASSINATURA DO RECEBEDOR

DATA DE RECEBIMENTO

DADOS ADICIONAIS

RECEBEMOS DE COM E IND BREITHAUPT SA - CNPJ 84429810002525 OS PRODUTOS E/OU SERVIÇOS CONSTANTES DA NOTA FISCAL INDICADA AO LADO

NF-e
Nº
1045051
SÉRIE 1



COM E IND BREITHAUPT SA

R EDMUNDO KOCH, 1201
NEREU RAMOS-JARAGUA DO SUL-SC
Fone: 0864-49909 Cep: 89.265-515

DANFE
DOCUMENTO
AUXILIAR DA NOTA
FISCAL ELETRÔNICA
0-ENTRADA
1-SAÍDA
Nº 1045051
SÉRIE 1
FL 1/1



CHAVE DE ACESSO
4222 1084 4298 1000 2525 5500 1001 0450 5113 5197 0496

Consulta de autenticidade no portal nacional da NF-e
www.nfe.fazenda.gov.br/portal ou no site da Sefaz Autorizadora

NATUREZA DA OPERAÇÃO
506-VENDA ATIVO IMOBILIZADO CP113-119
PROTOCOLO DE AUTORIZAÇÃO DE USO
342220213866613 14/10/2022 18:04:50

INSCRIÇÃO ESTADUAL
255518609
INSCR. ESTADUAL DO SUBST. TRIBUT.
CNPJ
84.429.810/0025-25

DESTINATÁRIO/REMETENTE
NOME/RAZÃO SOCIAL
FABIO DA SILVA SANTOS 36840681874
ENDEREÇO
R JOAQUIM FRANCISCO DE PAULA, 122
MUNICÍPIO
JARAGUA DO SUL
CNPJ/CPF/ID Estrangeiro
29.700.693/0001-07
BAIRRO/DISTRITO
CHICO DE PAULO
CEP
89.254-710
FONE/FAX
(47)9969-46462
UF
SC
INSCRIÇÃO ESTADUAL
258614765
DATA DA EMISSÃO
11/10/2022
DATA DA ENTRADA/SAÍDA
11/10/2022
HORA DA SAÍDA
16:58:36-03:00

FAVURA
001 09/01/2023 2.800,00

CALCULO IMPOSTO
BASE DE CÁLCULO DO ICMS 0,00 VALOR DO ICMS 0,00 BASE DE CÁLCULO ICMS ST 0,00 VALOR DO ICMS SUBSTITUIÇÃO 0,00 VALOR TOTAL DOS PRODUTOS 2.800,00
VALOR DO FRETE 0,00 VALOR DO SEGURO 0,00 DESCONTO 0,00 OUTRAS DESPESAS ACESSÓRIAS 0,00 VALOR TOTAL DO IPI 0,00 VALOR TOTAL DA NOTA 2.800,00

TRANS/VOLUMES TRANSPORTADOS
NOME/RAZÃO SOCIAL FRETE POR CONTA CÓDIGO ANTT PLACA DO VEÍCULO UF CNPJ/CPF
ENDEREÇO MUNICÍPIO UF INSCRIÇÃO ESTADUAL
QUANTIDADE ESPÉCIE MARCA NUMERAÇÃO PESO BRUTO PESO LÍQUIDO
3 VOLUMES 0 3,000 3,000

CÓD. PROD.	DESCRIÇÃO DOS PRODUTOS / SERVIÇOS	NCM/SH	CST	CFOP	UNID	QUANT	VALOR UNITÁRIO	VALOR TOTAL	BC CALC ICMS	VALOR ICMS	VALOR IPI	ALÍQUOTAS	
												ICMS	IPI
2501932	MESA DE MADEIRA NCM 94036000	94036000	040	5551	UN	2,0000	400,0000	800,00					
335386	TV SMART NCM 85287200 ESN:3966;	85287200	040	5551	UN	1,0000	2.000,0000	2.000,00					

CALC. ISSQN
INSCRIÇÃO MUNICIPAL VALOR TOTAL DOS SERVIÇOS BASE DE CÁLCULO DO ISSQN VALOR DO ISSQN

INFORMAÇÕES COMPLEMENTARES
DANFE impresso pelo portal - Endereço de Entrega: RUA JOAQUIM FRANCISCO DE PAULA, nº 122, * Bairro: CHICO DE PAULO, JARAGUA DO SUL / SC. (PEDIDO:14927919-11/10/2022)(DAVERP:38487) / CODCLI:692690 / OBSTPNOTA:ISENTO ICMS CONF. ANEXO2 ART.35 DO RICMS. / OBSNOTA:MERCADORIA USADA SEM GARANTIA DE VENDA, ENCONTRO DE CONTAS COM O PINTOR FABIO NA PINTURA DA PLANINCHECK, TV DE 55 POLEGADAS / VENDR:737-VENDAS FISCAL / FONE:(0800)6449-9909 / TRIBUTOS R\$:662,6 (23,66%) FONTE:IBPT - 316342 / STATUS PEDIDO FAT: TOTAL
RESERVADO AO FISCO

IDENTIFICAÇÃO E ASSINATURA DO RECEBEDOR

DATA DE RECEBIMENTO

RECEBEMOS DE COM E IND BREITHAUPT SA - CNPJ 84429810002525 OS PRODUTOS E/OU SERVIÇOS CONSTANTES DA NOTA FISCAL INDICADA AO LADO

NF-e
Nº
1045052
SÉRIE 1



COM E IND BREITHAUPT SA

R EDMUNDO KOCH, 1201
NEREU RAMOS-JARAGUA DO SUL-SC
Fone: 0864-49909 Cep: 89.265-515

DANFE
DOCUMENTO
AUXILIAR DA NOTA
FISCAL ELETRÔNICA
0-ENTRADA
1-SAÍDA
Nº 1045052
SÉRIE 1
FL 1/1



CHAVE DE ACESSO
4222 1084 4298 1000 2525 5500 1001 0450 5214 2240 8075

Consulta de autenticidade no portal nacional da NF-e
www.nfe.fazenda.gov.br/portal ou no site da Sefaz Autorizadora

NATUREZA DA OPERAÇÃO 506-VENDA ATIVO IMOBILIZADO CP113-119		PROTOCOLO DE AUTORIZAÇÃO DE USO 342220215139334 17/10/2022 16:10:05	
INSCRIÇÃO ESTADUAL 255518609	INSCR. ESTADUAL DO SUBST. TRIBUT.	CNPJ 84.429.810/0025-25	

DESTINATÁRIO/ REMETENTE	NOME/RAZÃO SOCIAL ADRIANA DIAS KONIG		CNPJ/CPF/ID Estrangeiro 049.332.649-96		DATA DA EMISSÃO 17/10/2022
	ENDEREÇO R CARLOS HARDT, 278, CASA PROXIMO A SILEN		BAIRRO/DISTRITO AGUA VERDE		DATA DA ENTRADA/SAÍDA 17/10/2022
	MUNICÍPIO JARAGUA DO SUL	FONE/FAX (47)9927-85522	UF SC	INSCRIÇÃO ESTADUAL	HORA DA SAÍDA 16:09:57-03:00

PAVURA	001	15/01/2023	449,00
--------	-----	------------	--------

CALCULO IMPOSTO	BASE DE CÁLCULO DO ICMS	0,00	VALOR DO ICMS	0,00	BASE DE CÁLCULO ICMS ST	0,00	VALOR DO ICMS SUBSTITUIÇÃO	0,00	VALOR TOTAL DOS PRODUTOS	449,00
	VALOR DO FRETE	0,00	VALOR DO SEGURO	0,00	DESCONTO	0,00	OUTRAS DESPESAS ACESSÓRIAS	0,00	VALOR TOTAL DO IPI	0,00
									VALOR TOTAL DA NOTA	449,00

TRANS/VOLUMES TRANSPORTADOS	NOME/RAZÃO SOCIAL		FRETE POR CONTA 9 - Sem Frete	CÓDIGO ANTT	PLACA DO VEÍCULO	UF	CNPJ/CPF
	ENDEREÇO		MUNICÍPIO		UF	INSCRIÇÃO ESTADUAL	
	QUANTIDADE 2	ESPÉCIE VOLUMES	MARCA	NUMERAÇÃO 0	PESO BRUTO	1,100	PESO LÍQUIDO 1,100

DADOS DOS PROD/SERV.	CÓD. PROD.	DESCRIÇÃO DOS PRODUTOS / SERVIÇOS	NCM/SH	CST	CFOP	UNID	QUANT	VALOR UNITÁRIO	VALOR TOTAL	BC CALC ICMS	VALOR ICMS	VALOR IPI	ALÍQUOTAS	
													ICMS	IPI
	4972525	MESA RETANGULAR DE MADEIRA NCM 94033000 ESN:2772;	94033000	040	5551	UN	1,0000	199,0000	199,00					
	2110516	CADEIRA GIRATORIA S/BR NCM 94017100 ESN:5556;	94017100	040	5551	UN	1,0000	250,0000	250,00					

CALC. ISSQN	INSCRIÇÃO MUNICIPAL	VALOR TOTAL DOS SERVIÇOS	BASE DE CÁLCULO DO ISSQN	VALOR DO ISSQN
	INFORMAÇÕES COMPLEMENTARES			RESERVADO AO FISCO

DANFE impresso pelo portal - Endereço de Entrega: RUA CARLOS HARDT, nº 278, CASA PROXIMO A SILEN Bairro: AGUA VERDE, JARAGUA DO SUL / SC. (PEDIDO:14928399-17/10/2022)(DAVERP:38489) / CODCLI:145801 / OBSTPNOTA:ISENTO ICMS CONF. ANEXO2 ART.35 DO RICMS. / OBSNOTA:BERCADORIA USADA SEM GARANTIA DE VENDA MILENA, AUTORIZO A PERMUTA PARA PAGAMENTO DA RESCISAO DA ADRIANA DIAS, LIMITADO AO VALOR DA RESCISAO. / VENDR:737-VENDAS FISCAL / FONE:(0800)6449-9909 / TRIBUTOS R\$:74,53 (16,6%) FONTE:IBPT - 316342 / STATUS PEDIDO FAT: TOTAL

IDENTIFICAÇÃO E ASSINATURA DO RECEBEDOR

DATA DE RECEBIMENTO

RECEBEMOS DE COM E IND BREITHAUPT SA - CNPJ 84429810002525 OS PRODUTOS E/OU SERVIÇOS CONSTANTES DA NOTA FISCAL INDICADA AO LADO

NF-e
Nº
1045053
SÉRIE 1

IDENTIFICAÇÃO E ASSINATURA DO RECEBEDOR



COM E IND BREITHAUPT SA

R EDMUNDO KOCH, 1201
NEREU RAMOS-JARAGUA DO SUL-SC
Fone: 0864-49909 Cep: 89.265-515

DANFE
DOCUMENTO
AUXILIAR DA NOTA
FISCAL ELETRÔNICA
0-ENTRADA
1-SAÍDA
Nº 1045053
SÉRIE 1
FL 1/1



CHAVE DE ACESSO
4222 1084 4298 1000 2525 5500 1001 0450 5316 7421 1648

Consulta de autenticidade no portal nacional da NF-e
www.nfe.fazenda.gov.br/portal ou no site da Sefaz Autorizadora

NATUREZA DA OPERAÇÃO
506-VENDA ATIVO IMOBILIZADO CP113-119
PROTOCOLO DE AUTORIZAÇÃO DE USO
342220218029417 20/10/2022 12:25:32

INSCRIÇÃO ESTADUAL
255518609
INSCR. ESTADUAL DO SUBST. TRIBUT.
CNPJ
84.429.810/0025-25

DESTINATÁRIO/ REMETENTE	NOME/RAZÃO SOCIAL LEANDRO KROEFF GIACOMO 84888334072			CNPJ/CPF/ID Estrangeiro 35.276.346/0001-00		DATA DA EMISSÃO 20/10/2022	
	ENDEREÇO R TRAVESSA TRAVESSA, 87, ANEXO GUAPORE			BAIRRO/DISTRITO CENTRO		CEP 88.914-000	
	MUNICÍPIO BALNEARIO ARROIO DO SILVA			FONE/FAX (48)9916-68667		UF SC	
			INSCRIÇÃO ESTADUAL		HORA DA SAÍDA 12:25:26-03:00		

FAZURA

CÁLCULO IMPOSTO	BASE DE CÁLCULO DO ICMS	0,00	VALOR DO ICMS	0,00	BASE DE CÁLCULO ICMS ST	0,00	VALOR DO ICMS SUBSTITUIÇÃO	0,00	VALOR TOTAL DOS PRODUTOS	3.000,00
	VALOR DO FRETE	0,00	VALOR DO SEGURO	0,00	DESCONTO	0,00	OUTRAS DESPESAS ACESSÓRIAS	0,00	VALOR TOTAL DO IPI	0,00
									VALOR TOTAL DA NOTA	3.000,00

TRANS/VOLUMES TRANSPORTADOS	NOME/RAZÃO SOCIAL			FRETE POR CONTA 9 - Sem Frete	CÓDIGO ANTT	PLACA DO VEÍCULO	UF	CNPJ/CPF
	ENDEREÇO			MUNICÍPIO			UF	INSCRIÇÃO ESTADUAL
	QUANTIDADE 1	ESPÉCIE VOLUMES	MARCA	NUMERAÇÃO 0	PESO BRUTO 1,000	PESO LÍQUIDO 1,000		

CÓD. PROD.	DESCRIÇÃO DOS PRODUTOS / SERVIÇOS	NCM/SH	CST	CFOP	UNID	QUANT	VALOR UNITÁRIO	VALOR TOTAL	BC CALC ICMS	VALOR ICMS	VALOR IPI	ALÍQUOTAS	
												ICMS	IPI
2467047	BATEDOR/MISTURADOR NCM 84798210	84798210	040	5551	UN	1,0000	3.000,0000	3.000,00					

CALC. ISSQN	INSCRIÇÃO MUNICIPAL	VALOR TOTAL DOS SERVIÇOS	BASE DE CÁLCULO DO ISSQN	VALOR DO ISSQN
	INFORMAÇÕES COMPLEMENTARES			RESERVADO AO FISCO

DANFE impresso pelo portal - Endereço de Entrega: RUA TRAVESSA TRAVESSA, nº 87, ANEXO GUAPORE Bairro: CENTRO, BALNEARIO ARROIO DO SILVA / SC. (PEDIDO:14928738-20/10/2022)(DAVERP:38491) / CODCLI:690688 / OBSTPNOTA:ISENTO ICMS CONF. ANEXO2 ART.35 DO RICMS. / OBSNOTA:MERCADORIA USADA SEM GARANTIDA DE VENDA / VENDR:737-VENDAS FISCAL / FONE:(0800)6449-9909 / TRIBUTOS R\$:403,5 (13,45%) FONTE:IBPT - 316342 / STATUS PEDIDO FAT: TOTAL

RECEBEMOS DE COM E IND BREITHAUPT SA - CNPJ 84429810002525 OS PRODUTOS E/OU SERVIÇOS CONSTANTES DA NOTA FISCAL INDICADA AO LADO

NF-e
Nº
1045054
SÉRIE 1



COM E IND BREITHAUPT SA

R EDMUNDO KOCH, 1201
NEREU RAMOS-JARAGUA DO SUL-SC
Fone: 0864-49909 Cep: 89.265-515

DANFE
DOCUMENTO
AUXILIAR DA NOTA
FISCAL ELETRÔNICA
0-ENTRADA
1-SAÍDA
Nº 1045054
SÉRIE 1
FL 1/1



CHAVE DE ACESSO
4222 1084 4298 1000 2525 5500 1001 0450 5413 4564 8288

Consulta de autenticidade no portal nacional da NF-e
www.nfe.fazenda.gov.br/portal ou no site da Sefaz Autorizadora

NATUREZA DA OPERAÇÃO: 506-VENDA ATIVO IMOBILIZADO CP113-119
PROTOCOLO DE AUTORIZAÇÃO DE USO: 342220218079224 20/10/2022 13:37:40

INSCRIÇÃO ESTADUAL: 255518609
INSCR. ESTADUAL DO SUBST. TRIBUT.:
CNPJ: 84.429.810/0025-25

DESTINATÁRIO/REMETENTE: NOME/RAZÃO SOCIAL: LEANDRO KROEFF GIACOMO 84888334072
ENDEREÇO: R TRAVESSA TRAVESSA, 87, ANEXO GUAPORE
MUNICÍPIO: BALNEARIO ARROIO DO SILVA
CNPJ/CPF/ID Estrangeiro: 35.276.346/0001-00
DATA DA EMISSÃO: 20/10/2022
BAIRRO/DISTRITO: CENTRO
CEP: 88.914-000
DATA DA ENTRADA/SAÍDA: 20/10/2022
FONE/FAX: (48)9916-68667
UF: SC
INSCRIÇÃO ESTADUAL:
HORA DA SAÍDA: 13:37:35-03:00

PAVURA: 001 19/11/2022 3.000,00

CALCULO IMPOSTO: BASE DE CÁLCULO DO ICMS: 0,00
VALOR DO ICMS: 0,00
BASE DE CÁLCULO ICMS ST: 0,00
VALOR DO ICMS SUBSTITUIÇÃO: 0,00
VALOR TOTAL DOS PRODUTOS: 3.000,00
VALOR DO FRETE: 0,00
VALOR DO SEGURO: 0,00
DESCONTO: 0,00
OUTRAS DESPESAS ACESSÓRIAS: 0,00
VALOR TOTAL DO IPI: 0,00
VALOR TOTAL DA NOTA: 3.000,00

TRANS/VOLUMES TRANSPORTADOS: NOME/RAZÃO SOCIAL: FRETE POR CONTA: 9 - Sem Frete
CÓDIGO ANTT: PLACA DO VEÍCULO: UF: CNPJ/CPF:
ENDEREÇO: MUNICÍPIO: UF: INSCRIÇÃO ESTADUAL:

QUANTIDADE: 1
ESPÉCIE VOLUMES: MARCA: NUMERAÇÃO: 0
PESO BRUTO: 1,000
PESO LÍQUIDO: 1,000

CÓD. PROD.	DESCRIÇÃO DOS PRODUTOS / SERVIÇOS	NCM/SH	CST	CFOP	UNID	QUANT	VALOR UNITÁRIO	VALOR TOTAL	BC CALC ICMS	VALOR ICMS	VALOR IPI	ALÍQUOTAS	
												ICMS	IPI
2467047	BATEDOR/MISTURADOR NCM 84798210	84798210	040	5551	UN	1,0000	3.000,0000	3.000,00					

CALC. ISSQN: INSCRIÇÃO MUNICIPAL: VALOR TOTAL DOS SERVIÇOS: BASE DE CÁLCULO DO ISSQN: VALOR DO ISSQN:

INFORMAÇÕES COMPLEMENTARES: DANFE impresso pelo portal - Endereço de Entrega: RUA TRAVESSA TRAVESSA, nº 87, ANEXO GUAPORE Bairro: CENTRO, BALNEARIO ARROIO DO SILVA / SC. (PEDIDO:14928742-20/10/2022)(DAVERP:38492) / CODCLI:690688 / OBSTPNOTA:ISENTO ICMS CONF. ANEXO2 ART.35 DO RICMS. / OBSNOTA:MERCADORIA USADA SEM GARANTIA DE VENDA / VENDR:737-VENDAS FISCAL / FONE:(0800)6449-9909 / TRIBUTOS R\$:403,5 (13,45%) FONTE:IBPT - 316342 / STATUS PEDIDO FAT: TOTAL
RESERVADO AO FISCO

IDENTIFICAÇÃO E ASSINATURA DO RECEBEDOR

DATA DE RECEBIMENTO

RECEBEMOS DE COM E IND BREITHAUPT SA - CNPJ 84429810002525 OS PRODUTOS E/OU SERVIÇOS CONSTANTES DA NOTA FISCAL INDICADA AO LADO

NF-e
Nº
1045055
SÉRIE 1



COM E IND BREITHAUPT SA

R EDMUNDO KOCH, 1201
NEREU RAMOS-JARAGUA DO SUL-SC
Fone: 0864-49909 Cep: 89.265-515

DANFE
DOCUMENTO
AUXILIAR DA NOTA
FISCAL ELETRÔNICA
0-ENTRADA
1-SAÍDA
Nº 1045055
SÉRIE 1
FL 1/1



CHAVE DE ACESSO
4222 1084 4298 1000 2525 5500 1001 0450 5514 9197 9959

Consulta de autenticidade no portal nacional da NF-e
www.nfe.fazenda.gov.br/portal ou no site da Sefaz Autorizadora

NATUREZA DA OPERAÇÃO: 506-VENDA ATIVO IMOBILIZADO CP113-119
PROTOCOLO DE AUTORIZAÇÃO DE USO: 342220218194571 20/10/2022 14:55:59

INSCRIÇÃO ESTADUAL: 255518609
INSCR. ESTADUAL DO SUBST. TRIBUT.:
CNPJ: 84.429.810/0025-25

DESTINATÁRIO/ REMETENTE	NOME/RAZÃO SOCIAL METALURGICA IMAM LTDA		CNPJ/CPF/ID Estrangeiro 84.094.242/0001-81		DATA DA EMISSÃO 20/10/2022
	ENDEREÇO R PE HORACIO REBELLO, 345		BAIRRO/DISTRITO AVAI		CEP 89.270-000
	MUNICÍPIO GUARAMIRIM	FONE/FAX (47)2107-2600	UF SC	INSCRIÇÃO ESTADUAL 250297698	HORA DA SAÍDA 14:55:50-03:00

PAZURA

BASE DE CÁLCULO DO ICMS	0,00	VALOR DO ICMS	0,00	BASE DE CÁLCULO ICMS ST	0,00	VALOR DO ICMS SUBSTITUIÇÃO	0,00	VALOR TOTAL DOS PRODUTOS	1.197,00
VALOR DO FRETE	0,00	VALOR DO SEGURO	0,00	DESCONTO	0,00	OUTRAS DESPESAS ACESSÓRIAS	0,00	VALOR TOTAL DO IPI	0,00
								VALOR TOTAL DA NOTA	1.197,00

TRANS/VOLUMES TRANSPORTADOS	NOME/RAZÃO SOCIAL		FRETE POR CONTA 9 - Sem Frete	CÓDIGO ANTT	PLACA DO VEÍCULO	UF	CNPJ/CPF
	ENDEREÇO		MUNICÍPIO		UF	INSCRIÇÃO ESTADUAL	
	QUANTIDADE 3	ESPÉCIE VOLUMES	MARCA	NUMERAÇÃO 0	PESO BRUTO 3,000	PESO LÍQUIDO 3,000	

CÓD. PROD.	DESCRIÇÃO DOS PRODUTOS / SERVIÇOS	NCM/SH	CST	CFOP	UNID	QUANT	VALOR UNITÁRIO	VALOR TOTAL	BC CALC ICMS	VALOR ICMS	VALOR IPI	ALÍQUOTAS	
												ICMS	IPI
4644842	CARRO PLATAFORMA NCM 87163900 ESN:4221;4394;4124;	87163900	040	5551	UN	3,0000	399,0000	1.197,00					

INSCRIÇÃO MUNICIPAL	VALOR TOTAL DOS SERVIÇOS	BASE DE CÁLCULO DO ISSQN	VALOR DO ISSQN
---------------------	--------------------------	--------------------------	----------------

<p>INFORMAÇÕES COMPLEMENTARES</p> <p>DANFE impresso pelo portal - Endereço de Entrega: PE HORACIO REBELLO, nº 345, * Bairro: AVAI, GUARAMIRIM / SC. (PEDIDO:14928759-20/10/2022)(DAVERP:38493) / CODCLI:2002868 / OBSTPNOTA:ISENTO ICMS CONF. ANEXO2 ART.35 DO RICMS. / OBSNOTA:MERCADORIA USADA SEM GARANTIA DE VENDA / VENDR:737-VENDAS FISCAL / FONE:(0800)6449-9909 / TRIBUTOS R\$:93,96 (7,85%) FONTE:IBPT - 316342 / STATUS PEDIDO FAT: TOTAL</p>	RESERVADO AO FISCO
---	--------------------

IDENTIFICAÇÃO E ASSINATURA DO RECEBEDOR

DATA DE RECEBIMENTO

RECEBEMOS DE COM E IND BREITHAUPT SA - CNPJ 84429810002525 OS PRODUTOS E/OU SERVIÇOS CONSTANTES DA NOTA FISCAL INDICADA AO LADO

NF-e
Nº
1045056
SÉRIE 1

IDENTIFICAÇÃO E ASSINATURA DO RECEBEDOR



COM E IND BREITHAUPT SA

R EDMUNDO KOCH, 1201
NEREU RAMOS-JARAGUA DO SUL-SC
Fone: 0864-49909 Cep: 89.265-515

DANFE
DOCUMENTO
AUXILIAR DA NOTA
FISCAL ELETRÔNICA
0-ENTRADA 1
1-SAÍDA 1
Nº 1045056
SÉRIE 1
FL 1/1



CHAVE DE ACESSO
4222 1084 4298 1000 2525 5500 1001 0450 5612 7774 0026

Consulta de autenticidade no portal nacional da NF-e
www.nfe.fazenda.gov.br/portal ou no site da Sefaz Autorizadora

NATUREZA DA OPERAÇÃO: 506-VENDA ATIVO IMOBILIZADO CP113-119
PROTOCOLO DE AUTORIZAÇÃO DE USO: 342220218260151 20/10/2022 15:39:32

INSCRIÇÃO ESTADUAL: 255518609
INSCR. ESTADUAL DO SUBST. TRIBUT.:
CNPJ: 84.429.810/0025-25

DESTINATÁRIO/REMETENTE	NOME/RAZÃO SOCIAL JACKSON ALEXANDRE MARIA ME			CNPJ/CPF/ID Estrangeiro 10.852.153/0001-10		DATA DA EMISSÃO 20/10/2022
	ENDEREÇO R R BLUMENAU, 1500, ABRASSFER		BAIRRO/DISTRITO AMERICA		CEP 89.204-324	DATA DA ENTRADA/SAÍDA 20/10/2022
	MUNICÍPIO JOINVILLE	FONE/FAX (47)9973-60620	UF SC	INSCRIÇÃO ESTADUAL 255861800	HORA DA SAÍDA 15:39:22-03:00	

FAVURA

BASE DE CÁLCULO DO ICMS	0,00	VALOR DO ICMS	0,00	BASE DE CÁLCULO ICMS ST	0,00	VALOR DO ICMS SUBSTITUIÇÃO	0,00	VALOR TOTAL DOS PRODUTOS	200,00
VALOR DO FRETE	0,00	VALOR DO SEGURO	0,00	DESCONTO	0,00	OUTRAS DESPESAS ACESSÓRIAS	0,00	VALOR TOTAL DO IPI	0,00
								VALOR TOTAL DA NOTA	200,00

NOME/RAZÃO SOCIAL	FRETE POR CONTA 9 - Sem Frete	CÓDIGO ANTT	PLACA DO VEÍCULO	UF	CNPJ/CPF
ENDEREÇO	MUNICÍPIO		UF	INSCRIÇÃO ESTADUAL	

QUANTIDADE	ESPÉCIE VOLUMES	MARCA	NUMERAÇÃO	PESO BRUTO	PESO LÍQUIDO
1			0	0,100	0,100

CÓD. PROD.	DESCRIÇÃO DOS PRODUTOS / SERVIÇOS	NCM/SH	CST	CFOP	UNID	QUANT	VALOR UNITÁRIO	VALOR TOTAL	BC CALC ICMS	VALOR ICMS	VALOR IPI	ALÍQUOTAS	
												ICMS	IPI
3456354	BALCAO ATENDIMENTO DE MADN	94033000	040	5551	PC	1,0000	200,0000	200,00					

INSCRIÇÃO MUNICIPAL	VALOR TOTAL DOS SERVIÇOS	BASE DE CÁLCULO DO ISSQN	VALOR DO ISSQN
---------------------	--------------------------	--------------------------	----------------

<p>INFORMAÇÕES COMPLEMENTARES</p> <p>DANFE impresso pelo portal - Endereço de Entrega: RUA R BLUMENAU, nº 1500, ABRASSFER Bairro: AMERICA, JOINVILLE / SC. (PEDIDO:14928768-20/10/2022)(DAVERP:38494) / CODCLI:281414 / OBSTPNOTA:ISENTO ICMS CONF. ANEXO2 ART.35 DO RICMS. / OBSNOTA:MERCADORIA USADA SEM GARANTIA DE VENDA / VENDR:737-VENDAS FISCAL / FONE:(0800)6449-9909 / TRIBUTOS R\$:33,2 (16,6%) FONTE:IBPT - 316342 / STATUS PEDIDO FAT: TOTAL</p>	RESERVADO AO FISCO
--	--------------------