



medeiros²
administração judicial

**GRUPO
J.C. ESQUADRIAS**

RECUPERAÇÃO JUDICIAL
Nº 5022935-25.2021.8.21.0010

RELATÓRIO MENSAL DE ATIVIDADES

18º Relatório Mensal de Atividades
Competência: janeiro de 2024

ÍNDICE



Aspectos jurídicos

Cronograma processual
Últimos eventos relevantes



Operação

Estrutura societária
Operação



Funcionários



Dados contábeis e informações financeiras

Fluxo de Caixa
Balanço patrimonial
Demonstração do resultado do exercício
Índices de liquidez



Endividamento

Passivo total
Passivo extraconcursal



Diligências nos estabelecimentos da recuperanda



Cumprimento do Plano



INTRODUÇÃO

Em cumprimento ao disposto no art. 22, II, “c” da Lei 11.101/2005, o presente Relatório Mensal de Atividades (“RMA”) reúne as informações operacionais, financeiras e econômicas do “**Grupo JC Esquadrias**”, tendo sido elaborado com base em documentos extraídos dos autos do processo de Recuperação Judicial, solicitados às Recuperandas, além de visitas técnicas ocorridas e/ou a partir de reuniões realizadas com os seus representantes e respectivos procuradores.

A análise técnica contábil apresentada neste RMA é limitada às informações disponibilizadas pelas recuperandas, de sua responsabilidade e de forma não exaustiva, uma vez que os administradores foram mantidos na condução das empresas, de acordo com o disposto no artigo 64 da Lei n.º 11.101/2005. As recuperandas vêm cumprindo regularmente suas obrigações processuais com a apresentação das contas demonstrativas mensais (art. 52, IV, da LREF).

O prazo para envio das informações contábeis é o dia 25 do mês subsequente ao encerramento da competência. A partir do recebimento, a Administração Judicial dispõe do prazo de 30 dias para a análise e elaboração do presente Relatório Mensal de Atividades.

Esta Administração Judicial recebeu as demonstrações financeiras **janeiro/2024 com atraso, em 12/03/2024**. Os questionamentos enviados em 22/03/2024, foram respondidos em 25/03/2024.

Informações adicionais ou complementares podem ser obtidas diretamente com a Administração Judicial, por intermédio da central de atendimento 0800 150 1111, pelo WhatsApp (51) 99871-1170, e-mail contato@administradorjudicial.adv.br ou no endereço eletrônico: www.administradorjudicial.adv.br.



✓	13/08/2021 Pedido de recuperação judicial
✓	31/08/2021 Apresentação do laudo de constatação prévia
✓	23/02/2022 Deferimento do processamento da recuperação judicial
✓	15/03/2022 Publicação da 1ª relação de credores
✓	30/03/2022 Fim do prazo para apresentação de habilitações e divergências administrativas
✓	06/05/2022 Apresentação do plano de recuperação judicial
✓	23/05/2022 Publicação conjunta do 2º edital de credores e do aviso sobre o recebimento do plano de recuperação judicial
✓	02/06/2022 Fim do prazo para ajuizamento de impugnações de crédito
✓	22/06/2022 Fim do prazo para apresentação de objeções ao plano de recuperação judicial

✓	22/03/2023 Publicação do edital de convocação dos credores para a assembleia geral de credores
✓	03/05/2023 1ª convocação da assembleia geral de credores
✓	10/05/2023 2ª convocação da assembleia geral de credores
✓	23/06/2023 Continuação da assembleia geral de credores
✓	10/07/2023 Homologação do plano e concessão da recuperação judicial
🕒	Publicação do quadro geral de credores
🕒	Fim do prazo de recuperação judicial
🕒	Encerramento da recuperação judicial



ÚLTIMOS EVENTOS RELEVANTES

**Evento
383**

Apresentação, pela administradora judicial, do controle de legalidade e do resultado da assembleia geral de credores.

**Evento
393**

Apresentação, pelo Ministério Público, de parecer favorável à homologação do plano e concessão da recuperação judicial.

**Evento
395**

Homologação, pelo Juízo, do plano sem ressalvas e concessão da recuperação judicial.

**Evento
443**

Distribuição, pelo Banco Bradesco S.A., de agravo de instrumento em face da decisão de concessão da recuperação judicial (recurso n. 5236185-55.2023.8.21.7000/TJRS).

**Evento
444**

Concessão de efeito suspensivo pela 5ª Câmara Cível do Tribunal de Justiça do Rio Grande do Sul, suspendendo os efeitos da cláusula relativa à suspensão de execuções contra os coobrigados, exclusivamente para o Banco Bradesco S.A. (recurso n. 5236185-55.2023.8.21.7000/TJRS).

**Evento
485**

Ordem do Juízo para expedição de alvarás automatizados em favor dos credores integrantes da classe trabalhista que optaram, tempestivamente, pela modalidade “B” de pagamento.





OPERAÇÃO – ESTRUTURA SOCIETÁRIA

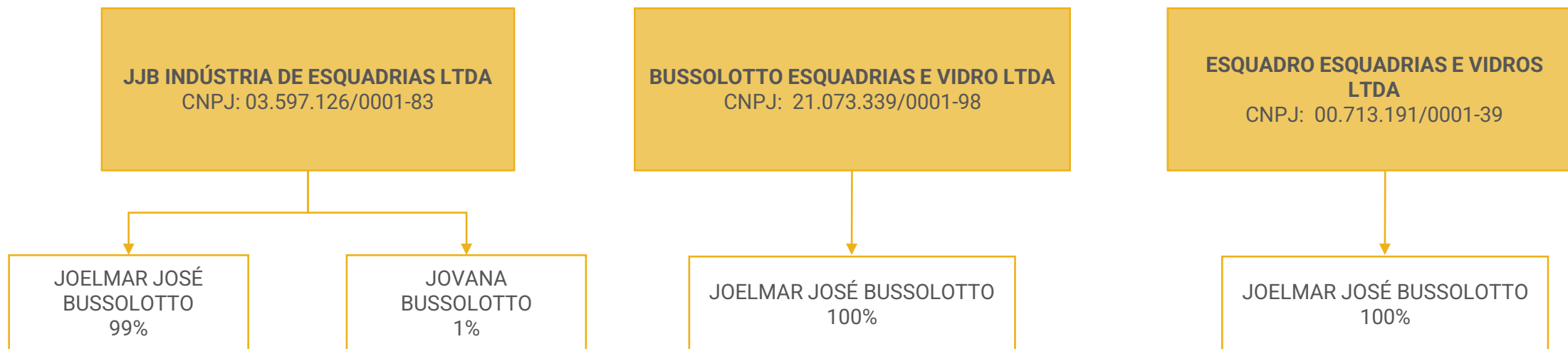

ÚLTIMAS ALTERAÇÕES CONTRATUAIS:

JJB Indústria de Esquadrias Ltda.:

- 31/10/2014 - Consolidação de contrato/estatuto.

Bussolotto Esquadrias e Vidro Ltda.:

- 31/05/2021 - Entrada e saída de socio/administrador;
- 27/08/2021 - Alteração de socio/administrador e transformação automática de EIRELI em LTDA.

Esquadro Esquadrias e Vidros Ltda.:

- 02/06/2021 - Alteração de socio/administrador, consolidação de contrato/estatuto e transformação;
- 06/07/2021 – Consolidação de contrato, entrada e saída de sócio administrador.





O grupo recuperando atua com esquadrias de alumínio, metal e PVC, com mais de 25 anos de experiência no ramo. As empresas possuem parceria com a empresa alemã VEKA, referência no mercado, que fornece todos os componentes de fabricação das esquadrias e presta assistência técnica aos compradores e fabricantes. As recuperandas possuem sede na Estrada Municipal Giovanni Batista Echer, n. 5650, Bairro Galópolis, Caxias do Sul/RS.



Setor de Construção Civil:

Fabricação de esquadrias de alumínio, metal e PVC, destinadas ao mercado de construção civil.

Receita: o mês de janeiro não apresentou receitas.

Estoques: o total estocado soma R\$ 4,6 milhões em balancete e corresponde com o inventário enviado, sendo: acessórios (R\$ 1,9 milhões), PVC (R\$ 1,4 milhões) e alumínio (R\$ 1,2 milhões).

Capacidade de Produção: de acordo com as informações prestadas pelas recuperandas, com a equipe atual, há capacidade total de até R\$ 300.000,00 de faturamento ao mês. No entanto, atualmente se tem produzido, em média, de 6% a 12% da capacidade, tendo em vista que o percentual varia dependendo do material vendido ou serviços contratados.

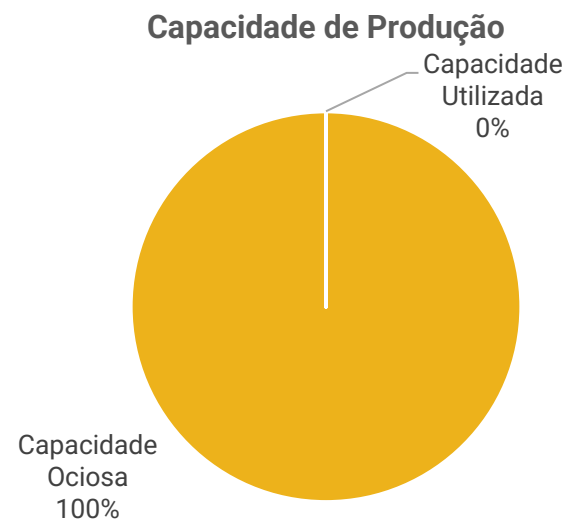



FUNCIONÁRIOS

O último envio de informações sobre o quadro de funcionários foi em dezembro/2023, desta forma não foi possível identificar se houve admissões ou demissões no período. Sendo assim, conforme últimas informações disponibilizadas, há o saldo de 2 colaboradores na Bussolotto Esquadrias e Vidro EIRELI. De acordo com os demonstrativos contábeis, os salários e FGTS estão sendo pagos regularmente. Todos os colaboradores são contratados pelo regime CLT e estão ativos.

Funcionários

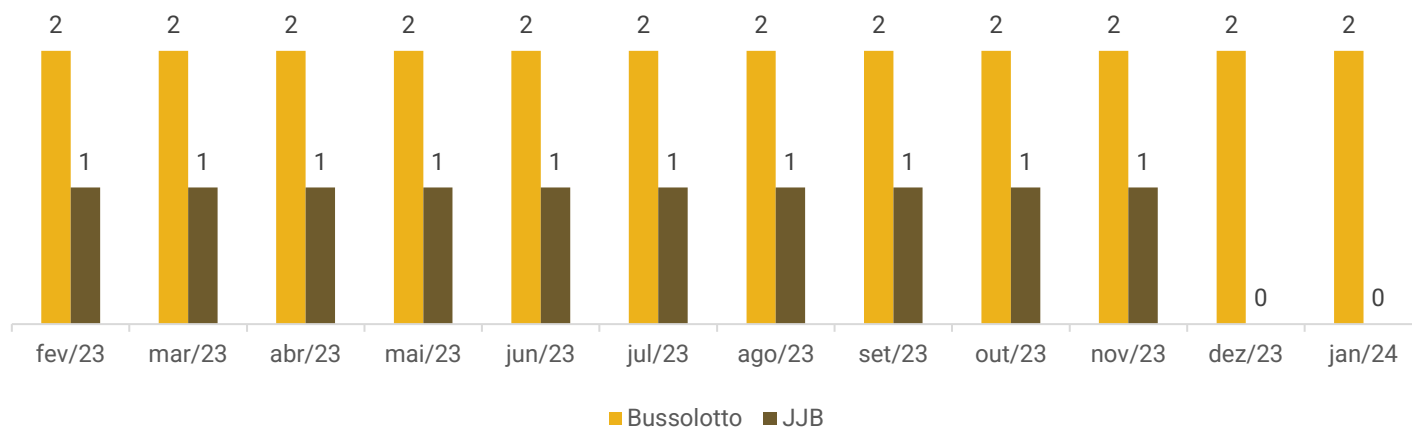

Distribuição por cargos





DADOS CONTÁBEIS E INFORMAÇÕES FINANCEIRAS – FLUXO DE CAIXA CONSOLIDADO

DFC Indireto Consolidado	nov/23	dez/23	jan/24
Resultado do Exercício	8.609	1.619.645	-95.077
Depreciação	-	-	-
Ajustes	- -	5.035.378	-
Resultado Ajustado	8.609	-3.415.733	-95.077
Atividades Operacionais	9.606	3.458.759	120.996
Clientes	9.424	23.597	1.257
Adiantamentos Diversos	129	3.705	1.743
Tributos a compensar e recuperar	107	-	-
Estoques	-	-1.661.030	-
Fornecedores	-910	-	283
Encargos sociais e trabalhistas	156	2.169	31.354
Provisões Sociais	1.999	-11.054	-12.799
Remunerações a pagar	-277	-2.658	16.693
Obrigações fiscais	462	-1.313	-574
Outras Obrigações passivas	-1.484	5.105.344	83.039
Caixa Líquido das Atividades Operacionais	18.215	43.026	25.919
Atividades de Financiamento	-5.000	-	- 186
Empréstimos a terceiros do ativo - mútuo	-9.547	-9.811	-40.273
Empréstimos de terceiros do passivo - mútuo	4.547	9.811	40.087
Varição das Atividades do Caixa	13.215	43.026	25.734
Disponibilidades no início do período	160.250	173.465	216.491
Disponibilidades no final do período	173.465	216.491	242.225

As recuperandas não disponibilizam o demonstrativo do fluxo de caixa. Com a finalidade de uma análise detalhada das movimentações e conferência do saldo ao final do período, o fluxo de caixa foi elaborado pela administração judicial. Todos os dados que serviram como base para a elaboração foram retirados das demonstrações contábeis do grupo empresarial.

Atividade Operacional: em janeiro, o caixa operacional foi positivo de R\$ 25,9 mil, principalmente, pelos novos adiantamentos recebidos de clientes (R\$ 83 mil); encargos sociais e trabalhistas (R\$ 31,3 mil) decorrente do valor apropriado de rescisões e FGTS incidente; e montante apropriado de remunerações a pagar (R\$ 16,6 mil), especialmente, de aviso prévio (R\$ 16,6 mil). Os impactos negativos foram o prejuízo do exercício (R\$ 95 mil) e provisões sociais (R\$ 12,7 mil) resultante do pagamento das férias e encargos incidentes.

Atividade de Financiamento: se refere aos empréstimos de mutuo que a Bussolotto concedeu a JJB e Esquadro, no valor líquido de R\$ 185,67.

Ao final de janeiro, as disponibilidades eram de R\$ 242,2 mil. O saldo em caixa não corresponde à realidade, conforme informado pelas recuperandas. Os extratos bancários enviados atestam o valor exposto em balancete.

Abaixo, segue o saldo das disponibilidades ao final do período dos últimos 12 meses:

Disponibilidades em Caixa R\$

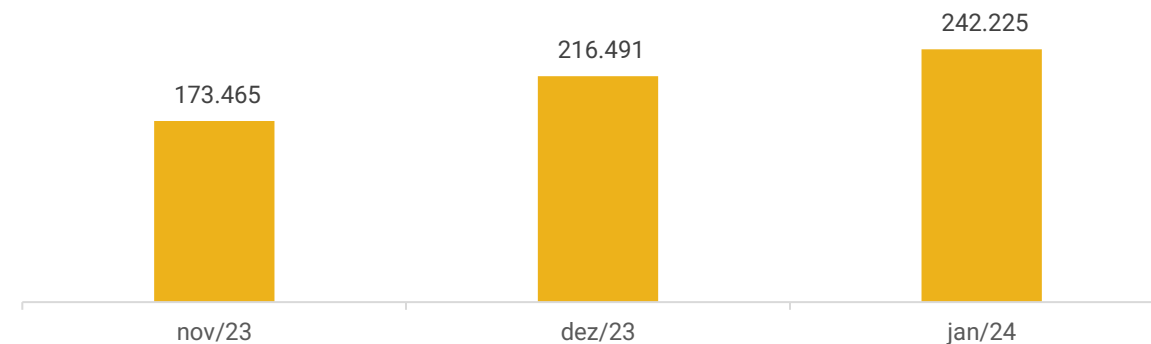



DADOS CONTÁBEIS E INFORMAÇÕES FINANCEIRAS – BALANÇO PATRIMONIAL | BUSSOLOTTO

Balanço Patrimonial	nov/23	dez/23	jan/24
Ativo Circulante	3.015.654	4.695.055	4.717.788
Disponível	35.229	78.255	103.989
Clientes	27.364	3.767	2.510
Adiantamentos Diversos	2.802	1.743	-
Estoques	2.950.259	4.611.290	4.611.290
Ativo Não Circulante	97.415	107.226	147.499
Realizável a longo prazo	97.415	107.226	147.499
Total do Ativo	3.113.068	4.802.281	4.865.287

Balanço Patrimonial	nov/23	dez/23	jan/24
Passivo Circulante	153.940	215.556	299.412
Fornecedores	-	-	283
Encargos sociais e trabalhistas	1.341	1.421	1.332
Provisões Sociais	17.417	11.289	10.482
Remunerações a pagar	4.912	3.923	6.114
Obrigações fiscais	2.069	756	181
Outras Obrigações	44.366	114.332	197.371
Empréstimos e financiamentos	83.835	83.835	83.650
Patrimônio Líquido	2.959.129	4.586.725	4.565.875
Capital social	100.000	100.000	100.000
Lucro Acumulado do Exercício	-507.663	7	-20.843
Lucros ou prejuízos acumulados	3.366.791	4.486.718	4.486.718
Total do Passivo	3.113.068	4.802.281	4.865.287

Destaca-se que a Administração Judicial verificou que houve alterações de saldos de meses anteriores. Contudo, os demonstrativos contábeis retificados, embora solicitados, não foram enviados.



Clientes: é composto apenas pelo cliente Mini Mercado Galopolis (R\$ 2,5 mil) e a retração de R\$ 1,2 mil, se deu pelo recebimento parcial no mês. O *aging list* interno de contas a receber enviado pela empresa, atesta o valor recebido.

Adiantamentos diversos: compreendia adiantamentos de férias (R\$ 1,7 mil), que foram liquidadas no período.

Estoques: engloba, unicamente, estoque de matéria-prima (R\$ 4,6 milhões). O período não exibiu variação, o que condiz com a ausência das receitas.

Ativo não circulante: contempla empréstimos a terceiros, com valores concedidos para a JJB Indústria de Esquadrias (R\$ 142,3 mil) e Esquadro Esquadrias (R\$ 5,1 mil), que motivaram o acréscimo de 38% no período. Quando questionadas sobre os empréstimos concedidos e a previsão do recebimento, as empresas relataram que são despesas de uma empresa pagas pela outra e que não possuem contrato ou data prevista para recebimento. Destaca-se que o grupo recuperando possui maquinário e imóvel próprio não registrados na contabilidade. A recuperanda informou que enviará o relatório atualizado de bens e fará os ajustes contábeis até março/2024.

Fornecedores: compreende, unicamente, a compra a prazo feita com Vidraçaria Lajeadense LTDA no valor de R\$ 283,00.

Encargos sociais e trabalhistas: contempla saldos de INSS (R\$ 817,75), FGTS (R\$ 484,27) e IRRF (R\$ 29,64), que foram adimplidos no mês.

Remunerações a pagar: engloba, salários (R\$ 3,8 mil) e pró-labore (R\$ 2,2 mil). O acréscimo de 56%, foi resultante do valor apropriado de pró-labore, com vencimento para a próxima competência. Os salários estão sendo pagos em dia e o pró-labore, será retomado no próximo mês. Em outro momento, o sócio explicou que optou por não receber o pró-labore, diante da dificuldade que as recuperandas tinham para cumprir suas obrigações.

Obrigações fiscais: a rubrica contempla contribuições sociais retidas (R\$ 85,13), ISS a recolher (R\$ 68,63) e IRRF (R\$ 27,46). Os tributos do período foram adimplidos, e a redução de R\$ 574,42 se deu pelo pagamento do Simples Nacional da competência de dezembro/2023. Além disso, o Simples Nacional de janeiro/2024 não foi apurado, devido a ausência de receitas.

Outras obrigações: engloba, unicamente, adiantamento de clientes (R\$ 197,3 mil). O mês exibiu acréscimo de R\$ 83 mil, referente às novas antecipações, especialmente, das obras de Marcio Fadanelli (R\$ 52,5 mil) e Texmaq Comércio e Representações (R\$ 30 mil). O *aging list* enviado, atesta o saldo das demonstrações contábeis.

Empréstimos e financiamentos: compreende saldos de empréstimos a pagar ao sócio Joelmar (R\$ 83,6 mil). A recuperanda informou, em outro momento, que não existe comprovante de transferência ou recibo. O Sr. Joelmar realizou alguns pagamentos de contas da empresa pela sua conta pessoa física, logo é feito um empréstimo passivo da empresa com o sócio. Destaca-se que não há previsão para devolução.



DADOS CONTÁBEIS E INFORMAÇÕES FINANCEIRAS – BALANÇO PATRIMONIAL | ESQUADRO

Balanço Patrimonial	nov/23	dez/23	jan/24
Ativo Circulante	96.408	96.408	96.408
Disponível	96.408	96.408	96.408
Ativo Não Circulante	-	-	-
Realizável a longo prazo	-	-	-
Total do Ativo	96.408	96.408	96.408

Balanço Patrimonial	nov/23	dez/23	jan/24
Passivo Circulante	154.850	154.850	154.850
Fornecedores	-	-	-
Encargos sociais e trabalhistas	59.890	59.890	59.890
Obrigações fiscais	67.938	67.938	67.938
Tributos sobre Resultado	9.924	9.924	9.924
Outras Obrigações	17.098	17.098	17.098
Empréstimos e financiamentos	-	-	-
Passivo Não Circulante	4.547	4.706	5.128
Empréstimos e financiamentos	4.547	4.706	5.128
Patrimônio Líquido	-62.990	-63.148	-63.570
Capital social	100.000	100.000	100.000
Lucro Acumulado do Exercício	-4.763	-	422
Lucros ou prejuízos acumulados	-158.226	-163.148	-163.148
Total do Passivo	96.408	96.408	96.408

ATIVO:

Contempla, unicamente, valores em espécie (R\$ 96,4 mil), e não apresentou variação. Quando questionado se os valores em espécie registrados nas contas “caixa” das 3 empresas representam a realidade, o grupo informou que os valores não são reais, pois são utilizados para possíveis ajustes de pagamentos e recebimentos. A previsão para ajuste é em março/2024.

PASSIVO:

O passivo circulante compreende obrigações fiscais e trabalhistas, sendo, em sua maior parte, saldos de Simples Nacional (R\$ 67,9 mil), INSS (R\$ 58,7 mil) e IRPJ (R\$ 9,9 mil). Além disso, engloba rubrica de outras obrigações, que se tratam de multas e juros tributários (R\$ 17 mil). Destaca-se que o passivo tributário corresponde a realidade, mas está sem a atualização de juros e multas. A recuperanda esclareceu que vai verificar e ajustar se necessário.

No passivo não circulante são alocados os empréstimos tomados com a Bussolotto, que somam R\$ 5,1 mil. O período exibiu acréscimo de R\$ 422,33, referente ao pagamento de parcela de processo trabalhista da Esquadro, efetuado pela Bussolotto.





DADOS CONTÁBEIS E INFORMAÇÕES FINANCEIRAS – BALANÇO PATRIMONIAL | JJB

Balanço Patrimonial	nov/23	dez/23	jan/24
Ativo Circulante	44.475	41.829	41.829
Disponível	41.829	41.829	41.829
Adiantamento de Funcionários	2.346	-	-
Adiantamento a Fornecedores	300	-	-
Total do Ativo	44.475	41.829	41.829
Balanço Patrimonial	nov/23	dez/23	jan/24
Passivo Circulante	743.824	2.712.729	2.746.682
Fornecedores	-	-	-
Encargos sociais e trabalhistas	59.563	61.652	93.096
Provisões Sociais	16.918	11.992	0
Remunerações a pagar	3.735	2.066	16.568
Obrigações fiscais	642.930	642.930	642.930
Tributos sobre Resultado	3.712	3.712	3.712
Outras Obrigações	16.966	1.990.377	1.990.377
Passivo Não Circulante	92.867	3.164.487	3.204.338
Outras Obrigações	-	3.061.967	3.061.967
Empréstimos e financiamentos	92.867	102.520	142.371
Patrimônio Líquido	-792.216	-5.835.387	-5.909.191
Capital social	100.000	100.000	100.000
Lucro Acumulado do Exercício	-83.575	-300	-73.804
Lucros ou prejuízos acumulados	-808.641	-899.709	-900.009
Ajustes de exercícios anteriores	-	-5.035.378	-5.035.378
Total do Passivo	44.475	41.829	41.829

ATIVO:

Compreende, unicamente, valores em espécie de 41,8 mil. O período não exibiu variação. O grupo informou que os valores não são reais, pois são utilizados para possíveis ajustes de pagamentos e recebimentos. A previsão para ajuste da rubrica é em março/2024.

PASSIVO:

O curto prazo engloba, principalmente, outras obrigações (R\$ 1,9 milhões), obrigações fiscais (R\$ 642,9 mil) e encargos sociais (R\$ 93 mil). O longo prazo, contempla credores da recuperação judicial (R\$ 3 milhões) e saldo a pagar para Bussolotto Esquadrias (R\$ 142,3 mil). O aumento de R\$ 33,9 mil no curto prazo, foi decorrente, especialmente, do valor apropriado, de rescisão trabalhista. No longo prazo, o acréscimo de R\$ 39,8 mil foi resultante da aquisição de empréstimo com a Bussolotto, para pagamento de obrigações.





DADOS CONTÁBEIS E INFORMAÇÕES FINANCEIRAS – DRE CONSOLIDADO

DRE CONSOLIDADO	nov/23	dez/23	jan/24	2024
Receita bruta	36.720	8.027	-	-
Deduções da Receita Bruta	-1.957	-575	-	-
Impostos incidentes sobre vendas e serviços	-1.957	-575	-	-
Receita líquida	34.763	7.452	-	-
Custos de fabricação	-13.380	1.633.249	-58.607	-58.607
Resultado bruto	21.383	1.640.701	-58.607	-58.607
<i>Margem bruta</i>	62%	22017%	-	-
Despesas operacionais	-11.740	-13.583	-35.674	-35.674
Despesas com salários e encargos administrativos	-2.451	-2.041	-4.472	-4.472
Despesas gerais administrativas	-9.286	-11.541	-31.201	-31.201
Despesas Tributárias	-2	-1	-1	-1
Ebitda	9.644	1.627.118	-94.281	-94.281
Resultado operacional líquido	9.644	1.627.118	-94.281	-94.281
<i>Margem operacional</i>	28%	21835%	-	-
Receitas financeiras	7	2	6	6
Despesas financeiras	-482	-6.915	-801	-801
Resultado Líquido do Exercício	8.609	1.619.645	-95.077	-95.077
<i>Margem líquida</i>	25%	21734%	-	-

Receita Bruta: o grupo recuperando não apresentou faturamento, pois retornaram das férias no início de janeiro e ainda há obras em andamento que serão faturadas após sua finalização.

Deduções da receita: o Simples Nacional não foi apurado no período, pois não houve faturamento.

Custos: contempla, em sua maior parte, matéria-prima, mão de obra e encargos. A variação expressiva de 104%, se deu pelos ajustes de estoque que ocorreram no mês anterior.

Despesas operacionais: engloba, especialmente, rescisão (R\$ 23,6 mil), honorários (R\$ 5,7 mil) e pró-labore (R\$ 2,5 mil). Apresentou aumento de 119%, principalmente, pela despesa com rescisão que ocorreu no período. Os principais honorários são com Crippa Advogados (R\$ 3 mil) e Medeiros e Medeiros (R\$ 1,8 mil).

Resultado financeiro: o período apresentou resultado financeiro negativo de R\$ 795,58, devido as despesas bancárias (R\$ 741,35), multas e juros (R\$ 39,93) e juros pagos (R\$ 20,00).

Resultado: em janeiro o prejuízo foi de R\$ 95.076,53, diante da ausência de faturamento.





DADOS CONTÁBEIS E INFORMAÇÕES FINANCEIRAS – ÍNDICES DE LIQUIDEZ

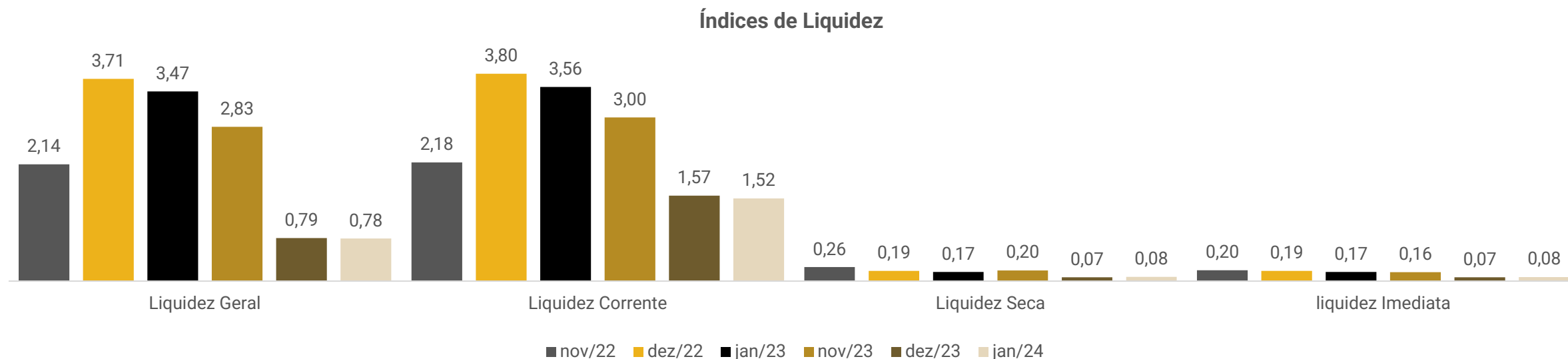

Os índices de liquidez evidenciam a capacidade de pagamento da empresa em relação as suas dívidas de curto prazo, sendo esperados resultados superiores a 1.

Nos períodos analisados, as recuperandas apresentaram índices de liquidez seca, geral e imediata abaixo de 1, indicando que não há capacidade de honrar com suas obrigações com os recursos disponíveis. Destaca-se que o índice de liquidez corrente, único que considera o estoque, foi superior a 1 em 2024.



ENDIVIDAMENTO – PASSIVO TOTAL

Passivo global de R\$ 6.917.923,75

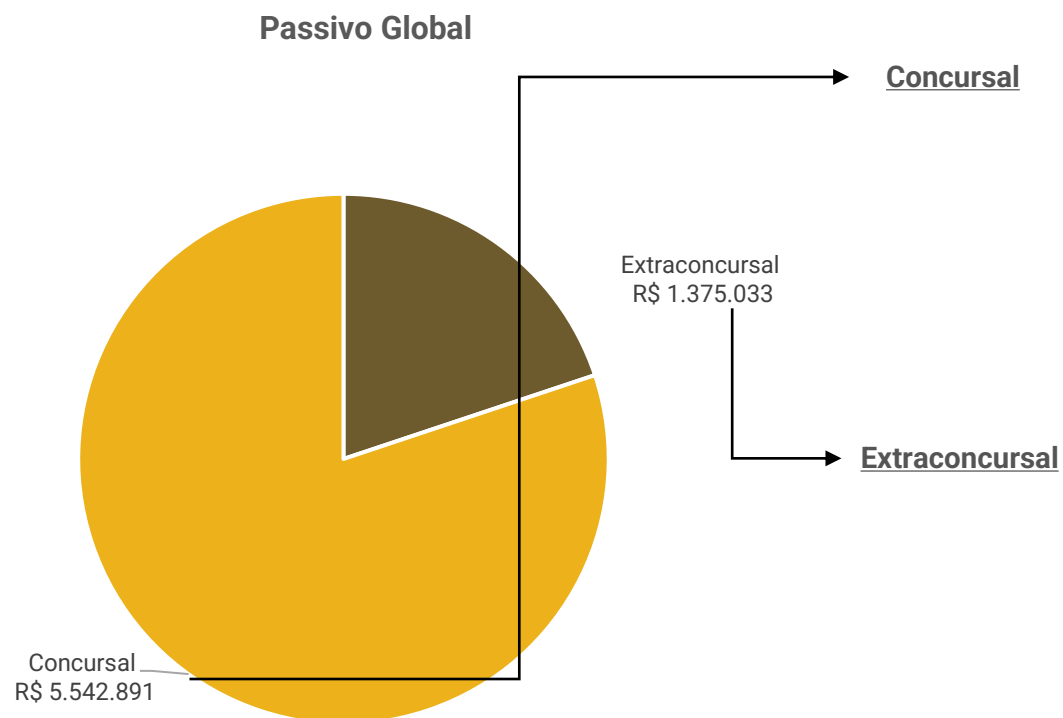

Natureza	Quantidade de credores	% Quantidade de Credores	Valor total	% Valor total
Trabalhista	43	50,00%	3.059.404,47	55,20%
Quirografário	22	37,50%	2.434.723,63	43,93%
Microempresa	12	12,50%	48.763,02	0,88%
Total	77	100%	5.542.891,12	100%

Ao final de janeiro/2024, o total extraconcurusal a pagar pelo grupo recuperando era de R\$ 1,3 milhão, com obrigações fiscais, empréstimos e financiamentos, adiantamentos de clientes, obrigações trabalhistas e fornecedores.

Destaca-se que em dezembro, houve a inclusão dos valores concursais nas demonstrações contábeis, o qual é R\$ 507,5 mil menor que o total arrolado da Recuperação Judicial.





ENDIVIDAMENTO – PASSIVO EXTRACONCURSAL

Passivo Extraconcursal Consolidado

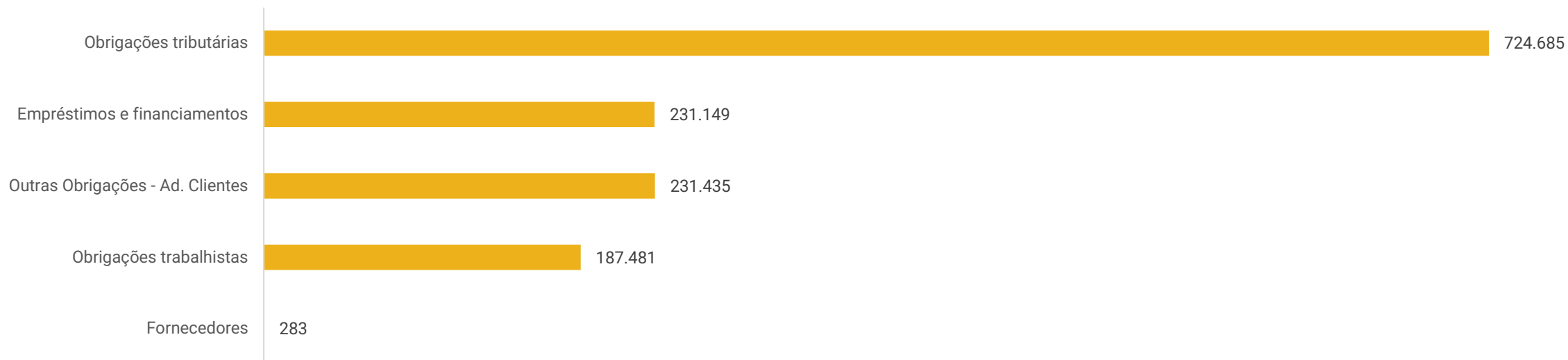

Obrigações tributárias: o passivo tributário das recuperandas somou R\$ 724,6 mil. Destaca-se que as empresas com maior endividamento tributário são a JJB Indústria de Esquadrias Ltda. e a Esquadro Esquadrias e Vidros Ltda. Contudo, os saldos nos balancetes enviados não conferem com os valores informados nos relatórios da Receita Federal, que eram de R\$ 122.930,76 em maio/2023. A administração judicial solicitou os relatórios das receitas atualizados, porém, foi disponibilizado apenas o da Receita Estadual da JJB, que contempla saldos a pagar de R\$ 69,9 mil.

Empréstimos e Financiamentos: apresenta empréstimos mútuos na JJB e Esquadro com a Bussolotto, além de empréstimo com o sócio totalizando R\$ 231,1 mil.

Outras obrigações: é composto por adiantamento de clientes na Bussolotto de R\$ 197,3 mil; outras obrigações no valor de R\$ 17 mil, que se tratam de multas e juros tributários na Esquadro; e outras obrigações da JJB (R\$16,9 mil), no qual não foi possível identificar do que se trata e será alvo de questionamento na próxima competência.

Obrigações trabalhistas: compreende, encargos sociais e trabalhistas (R\$ 154,3 mil), remunerações a pagar (R\$ 22,6 mil) e provisões sociais (R\$ 10,4 mil).





DILIGÊNCIAS NOS ESTABELECIMENTOS DA RECUPERANDA

Em 01/04/2024, a administração judicial e o representante do grupo recuperando realizaram uma reunião virtual, cujos principais assuntos abordados seguem abaixo:

O representante legal das recuperandas relatou que a empresa está indo conforme planejado para o ano de 2024 e com boa perspectiva de faturamento após a finalização das obras em andamento. Há serviços previstos para os próximos meses que poderão gerar o aumento da receita, além dos serviços em andamento. Contudo, as recuperandas ainda sofrem com a falta de aprovação dos orçamentos realizados, resultante da concorrência desleal da atividade – outros concorrentes apresentam orçamentos menores, porém, com baixa qualidade dos produtos utilizados.

Na oportunidade, foram sanadas algumas dúvidas contábeis, bem como verificadas as divergências ainda existentes, referente ao exposto em balancete e a realidade da empresa. Os representantes das Recuperandas estão providenciando todos os ajustes necessários, que serão finalizados nas próximas competências.

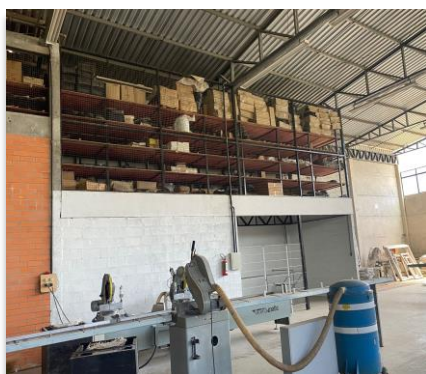
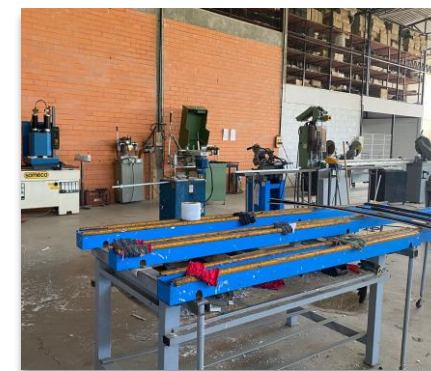

Fotos capturas pela Administração Judicial, em visita técnica realizada em 29/11/2023.



CUMPRIMENTO DO PLANO

Até a finalização deste relatório, o passivo concursal atualizado a pagar da recuperanda somava R\$ 1.431.044,68. Do valor atualizado, R\$ 299.662,94 foi pago e R\$ 1.131.381,74 consta a vencer.

CUMPRIMENTO DO PLANO						ATUALIZADO ATÉ JANEIRO/2024			
CLASSE	Subclasse	VALOR RJ	INÍCIO DOS PAGAMENTOS	FIM DOS PAGAMENTOS	VALOR CORRIGIDO	PAGO	EM ATRASO	A VENCER	OBSERVAÇÕES
Classe I - Trabalhista	A	2.759.742	18/07/2023	18/06/2024	137.987	-	-	137.987	Os pagamentos ocorrerão em parcelas mensais, iguais e consecutivas e serão feitos diretamente pelas recuperandas até o dia 18 (dezoito) de cada mês
Classe I - Trabalhista	B	299.663	18/07/2023	18/07/2024	299.663	299.663	-	-	O pagamento ocorrerá em parcela única no 12º mês diretamente pelas recuperandas até o dia 18 (dezoito) do mês, com os valores proveniente da venda da máquina ou com recurso oriundos da atividade do Grupo. Destaca-se que 04 credores optaram pela modalidade B.
Classe III - Quirografários	-	2.434.724	18/08/2025	18/11/2031	973.889	-	-	973.889	Os pagamentos ocorrerão em parcelas mensais, iguais e consecutivas e serão feitos diretamente pelas recuperandas até o dia 18 (dezoito) de cada mês.
Classe IV - ME / EPP	-	48.763	18/08/2025	18/11/2031	19.505	-	-	19.505	Os pagamentos ocorrerão em parcelas mensais, iguais e consecutivas e serão feitos diretamente pelas recuperandas até o dia 18 (dezoito) de cada mês.
TOTAL		5.542.891			1.431.045	299.663	-	1.131.382	



ANEXOS

1

Demonstrações contábeis de janeiro/2024.

Empresa: BUSSOLOTTO ESQUADRIAS E VIDRO EIRELI
CNPJ: 21.073.339/0001-98 IE: 0290591040
Endereço: ESTRADA MUNICIPAL GIOVANI BATISTA ECHER, 5650 - PAVLH 3, SÃO JOAO DA 4A LEGUA
Bairro: GALOPOLIS
Cidade: CAXIAS DO SUL - RS
NIRE: 43600166657

Emp.: 382
Fone: (054)32900-970
CEP: 95.090-970
Período: 01/01/2024 a 31/01/2024
Data do NIRE: 01/01/2022

Folha: 00001

BALANCETE DE VERIFICACAO LEVANTADO EM 31/01/2024

ATIVO

Contas Contábeis		Saldo Anterior	Débitos	Créditos	Saldo Atual
1	ATIVO	4.802.280,97	171.815,25	(108.808,98)	4.865.287,24
2	ATIVO CIRCULANTE	4.695.054,92	131.542,24	(108.808,98)	4.717.788,18
3	DISPONIVEL	78.254,92	131.542,24	(105.808,59)	103.988,57
5	CAIXA GERAL	15.826,27	0,00	0,00	15.826,27
6	Caixa	15.826,27	0,00	0,00	15.826,27
20	BANCOS CONTA MOVIMENTO	34.308,10	130.706,49	(79.396,97)	85.617,62
69	Banco Confianza Empresarial	34.308,10	82.509,00	(31.199,48)	85.617,62
50	BANCOS CONTA APLICACOES FINANCEIRAS	28.120,55	835,75	(26.411,62)	2.544,68
54	Banco Santander S/A	28.120,55	835,75	(26.411,62)	2.544,68
54.1	Aplicação Contamax	28.120,55	835,75	(26.411,62)	2.544,68
100	CREDITOS	5.510,39	0,00	(3.000,39)	2.510,00
101	CLIENTES	3.767,00	0,00	(1.257,00)	2.510,00
355893	Mini Mercado Galopolis Ltda	3.767,00	0,00	(1.257,00)	2.510,00
300	ESTOQUES	4.611.289,61	0,00	0,00	4.611.289,61
301	ESTOQUES	4.611.289,61	0,00	0,00	4.611.289,61
303	Materia-Prima	4.611.289,61	0,00	0,00	4.611.289,61
406	ATIVO NAO CIRCULANTE	107.226,05	40.273,01	0,00	147.499,06
400	ATIVO REALIZAVEL A LONGO PRAZO	107.226,05	40.273,01	0,00	147.499,06
7300	CREDITOS DIVERSOS	107.226,05	40.273,01	0,00	147.499,06
7302	Emprestimo A Terceiros	107.226,05	40.273,01	0,00	147.499,06
7302.1	Jjb Industria De Esquadrias Ltda	102.520,23	39.850,68	0,00	142.370,91
7302.2	Esquadros Esquadrias E Vidros Ltda	4.705,82	422,33	0,00	5.128,15

Empresa: BUSSOLOTTO ESQUADRIAS E VIDRO EIRELI
CNPJ: 21.073.339/0001-98 IE: 0290591040
Endereço: ESTRADA MUNICIPAL GIOVANI BATISTA ECHER, 5650 - PAVLH 3, SÃO JOAO DA 4A LEGUA
Bairro: GALOPOLIS
Cidade: CAXIAS DO SUL - RS
NIRE: 43600166657

Emp.: 382
Fone: (054)32900-970
CEP: 95.090-970
Período: 01/01/2024 a 31/01/2024
Data do NIRE: 01/01/2022

Folha: 00002

BALANCETE DE VERIFICACAO LEVANTADO EM 31/01/2024

PASSIVO

Contas Contábeis	Saldo Anterior	Débitos	Créditos	Saldo Atual
600 PASSIVO	4.802.280,97	(41.747,39)	104.753,66	4.865.287,24
601 PASSIVO CIRCULANTE	215.556,21	(20.891,76)	104.747,96	299.412,41
602 OBRIGACOES DE CURTO PRAZO	215.556,21	(20.891,76)	104.747,96	299.412,41
621 FORNECEDORES NACIONAIS	0,00	(10.090,91)	10.373,91	283,00
501485 Vidraçaria Lajeadense Ltda (Filial)	0,00	0,00	283,00	283,00
625 ENCARGOS SOCIAIS E TRABALHISTAS	1.421,38	(1.407,77)	1.318,05	1.331,66
627 Fgts A Recolher	691,02	(691,03)	484,28	484,27
626 Inss A Recolher	522,76	(522,76)	817,75	817,75
630 Irrf A Recolher	207,60	(193,98)	16,02	29,64
635 PROVISOES SOCIAIS	11.288,78	(2.020,23)	1.213,37	10.481,92
641 Fgts S/Provisao De Decimo Terceiro Salario	0,00	0,00	37,49	37,49
639 Fgts S/Provisao De Ferias	826,03	(139,47)	52,40	738,96
637 Provisao De Decimo-Terceiro Salario	0,00	0,00	468,52	468,52
636 Provisao De Ferias	10.325,38	(1.743,39)	654,96	9.236,95
645 REMUNERACOES A PAGAR	3.923,01	(6.500,17)	8.691,04	6.113,88
647 Pro-Labore A Pagar	0,00	(275,00)	2.500,00	2.225,00
646 Salarios A Pagar	3.923,01	(6.225,17)	6.191,04	3.888,88
700 OBRIGACOES FISCAIS	755,64	(687,01)	112,59	181,22
712 Contribuicoes Sociais Retidas Na Fonte	84,64	(84,64)	85,13	85,13
703 Irrf A Recolher	27,31	(27,31)	27,46	27,46
710 Iss A Recolher	68,63	0,00	0,00	68,63
740 OUTRAS OBRIGACOES	114.332,00	0,00	83.039,00	197.371,00
742 Adiantamento De Clientes	114.332,00	0,00	83.039,00	197.371,00
760 EMPRESTIMOS E FINANCIAMENTOS	83.835,40	(185,67)	0,00	83.649,73
791 Empréstimo De Terceiros	83.835,40	(185,67)	0,00	83.649,73
791.1 Joelmar Jose Bussolotto	83.835,40	(185,67)	0,00	83.649,73
950 PATRIMONIO LIQUIDO	4.586.724,76	(20.855,63)	5,70	4.565.874,83
951 CAPITAL SOCIAL	100.000,00	0,00	0,00	100.000,00
952 CAPITAL SOCIAL	100.000,00	0,00	0,00	100.000,00
953 Capital Social Integralizado	100.000,00	0,00	0,00	100.000,00
980 LUCROS ACUMULADOS	0,00	(20.855,63)	5,70	(20.849,93)
981 LUCROS ACUMULADOS DO EXERCICIO	0,00	(20.855,63)	5,70	(20.849,93)
982 Resultado Do Exercicio - Período Atual	0,00	(20.855,63)	5,70	(20.849,93)
990 LUCROS OU PREJUIZOS ACUMULADOS	4.486.724,76	0,00	0,00	4.486.724,76
991 LUCROS/PREJUIZOS ACUMULADOS	4.486.724,76	0,00	0,00	4.486.724,76
992 Lucros/Prejuizos Acumulados	4.486.724,76	0,00	0,00	4.486.724,76

Empresa: BUSSOLOTTO ESQUADRIAS E VIDRO EIRELI
CNPJ: 21.073.339/0001-98 IE: 0290591040
Endereço: ESTRADA MUNICIPAL GIOVANI BATISTA ECHER, 5650 - PAVLH 3, SÃO JOAO DA 4A LEGUA
Bairro: GALOPOLIS
Cidade: CAXIAS DO SUL - RS
NIRE: 43600166657

Emp.: 382
Fone: (054)32900-970
CEP: 95.090-970
Período: 01/01/2024 a 31/01/2024
Data do NIRE: 01/01/2022

Folha: 00003

DEMONSTRACAO DO RESULTADO EM 01/01/2024 A 31/01/2024

DEMONSTRAÇÃO DO RESULTADO

Contas Contábeis	Saldo Anterior	Débitos	Créditos	Saldo Atual
4001 CUSTOS DE FABRICACAO	0,00	(8.690,23)	0,00	(8.690,23)
4015 COMPRAS	0,00	(1.619,73)	0,00	(1.619,73)
4016 Compra De Materia-Prima	0,00	(1.619,73)	0,00	(1.619,73)
4100 GASTOS COM MAO DE OBRA E ENCARGOS	0,00	(4.114,73)	0,00	(4.114,73)
4113 Adicional Insalubridade	0,00	(216,50)	0,00	(216,50)
4105 Decimo-Terceiro Salario	0,00	(310,19)	0,00	(310,19)
4104 Ferias	0,00	(443,85)	0,00	(443,85)
4103 Fgts	0,00	(288,62)	0,00	(288,62)
4111 Quinquenio	0,00	(82,92)	0,00	(82,92)
4101 Salarios	0,00	(2.554,24)	0,00	(2.554,24)
4108 Seguranca E Higiene No Trabalho	0,00	(218,41)	0,00	(218,41)
4200 GASTOS GERAIS DE FABRICACAO	0,00	(2.955,77)	0,00	(2.955,77)
4217 Despesas C/ Seguros	0,00	(8,06)	0,00	(8,06)
4209 Formacao Profissional De Empregados	0,00	(347,71)	0,00	(347,71)
4215 Servicos De Terceiros	0,00	(2.600,00)	0,00	(2.600,00)
4800 RESULTADO OPERACIONAL BRUTO	0,00	(8.690,23)	0,00	(8.690,23)
4901 DESPESAS OPERACIONAIS	0,00	(11.384,12)	0,00	(11.384,12)
4902 DESPESAS COM SALARIOS E ENC.ADMINISTRATIVOS	0,00	(4.472,14)	0,00	(4.472,14)
4908 Decimo-Terceiro Salario	0,00	(158,33)	0,00	(158,33)
4907 Ferias	0,00	(211,11)	0,00	(211,11)
4906 Fgts	0,00	(146,08)	0,00	(146,08)
4903 Pro-Labore	0,00	(2.500,00)	0,00	(2.500,00)
4904 Salarios	0,00	(1.456,62)	0,00	(1.456,62)
4920 DESPESAS GERAIS ADMINISTRATIVAS	0,00	(6.910,85)	0,00	(6.910,85)
4944 Cessao De Uso De Sistemas De Informacoes	0,00	(262,75)	0,00	(262,75)
4937 Honorarios E Servicos De Terceiros	0,00	(5.766,22)	0,00	(5.766,22)
4947 Manutencao De Equipamentos De Informatica	0,00	(607,28)	0,00	(607,28)
4941 Telefone/Fax/Internet	0,00	(274,60)	0,00	(274,60)
5220 DESPESAS TRIBUTARIAS	0,00	(1,13)	0,00	(1,13)
5227 Iof	0,00	(0,32)	0,00	(0,32)
5230 Ir S/ Rendimentos Aplicacoes Financeiras	0,00	(0,81)	0,00	(0,81)
4900 RESULTADO OPERACIONAL LIQUIDO	0,00	(20.074,35)	0,00	(20.074,35)
5301 RECEITAS E DESPESAS FINANCEIRAS	0,00	(781,28)	5,70	(775,58)
5312 RECEITAS FINANCEIRAS	0,00	0,00	5,70	5,70
5314 Descontos Obtidos	0,00	0,00	1,73	1,73
5315 Receita S/Aplicacoes Financeiras	0,00	0,00	3,97	3,97
5100 DESPESAS FINANCEIRAS	0,00	(781,28)	0,00	(781,28)
5105 Despesas Bancarias	0,00	(741,35)	0,00	(741,35)
5107 Multas E Juros Tributarios	0,00	(39,93)	0,00	(39,93)
5330 RESULTADO FINANCEIRO LIQUIDO	0,00	(781,28)	5,70	(775,58)
5690 RESULTADO LIQUIDO ANTES DAS PROVISOES	0,00	(20.855,63)	5,70	(20.849,93)
6000 RESULTADO LIQUIDO DO EXERCICIO	0,00	(20.855,63)	5,70	(20.849,93)

Empresa: ESQUADRO ESQUADRIAS E VIDRO LTDA
CNPJ: 00.713.191/0001-39 IE: ISENTO
Endereço: ESTRADA MUNICIPAL GIOVANI BATISTA ECHER, 5650 - PAVLH 2, SÃO JOAO DA 4A LEGUA
Bairro: GALOPOLIS
Cidade: CAXIAS DO SUL - RS
NIRE: 43204364715

Emp.: 384
Fone: (051)32730-015
CEP: 95.090-970
Período: 01/01/2024 a 31/01/2024
Data do NIRE: 01/01/2022

Folha: 00001

BALANCETE DE VERIFICACAO LEVANTADO EM 31/01/2024

A T I V O

Contas Contábeis	Saldo Anterior	Débitos	Créditos	Saldo Atual
1 ATIVO	96.407,66	0,00	0,00	96.407,66
2 ATIVO CIRCULANTE	96.407,66	0,00	0,00	96.407,66
3 DISPONIVEL	96.407,66	0,00	0,00	96.407,66
5 CAIXA GERAL	96.407,66	0,00	0,00	96.407,66
6 Caixa	96.407,66	0,00	0,00	96.407,66

Empresa: ESQUADRO ESQUADRIAS E VIDRO LTDA
CNPJ: 00.713.191/0001-39 IE: ISENT0
Endereço: ESTRADA MUNICIPAL GIOVANI BATISTA ECHER, 5650 - PAVLH 2, SÃO JOAO DA 4A LEGUA
Bairro: GALOPOLIS
Cidade: CAXIAS DO SUL - RS
NIRE: 43204364715

Emp.: 384
Fone: (051)32730-015
CEP: 95.090-970
Período: 01/01/2024 a 31/01/2024
Data do NIRE: 01/01/2022

Folha: 00002

BALANCETE DE VERIFICACAO LEVANTADO EM 31/01/2024

PASSIVO

Contas Contábeis	Saldo Anterior	Débitos	Créditos	Saldo Atual
600 PASSIVO	96.407,66	(422,33)	422,33	96.407,66
601 PASSIVO CIRCULANTE	154.849,90	0,00	0,00	154.849,90
602 OBRIGACOES DE CURTO PRAZO	154.849,90	0,00	0,00	154.849,90
625 ENCARGOS SOCIAIS E TRABALHISTAS	59.889,86	0,00	0,00	59.889,86
626 Inss A Recolher	58.770,47	0,00	0,00	58.770,47
630 Irrf A Recolher	1.119,39	0,00	0,00	1.119,39
700 OBRIGACOES FISCAIS	67.937,66	0,00	0,00	67.937,66
706 Simples A Recolher	67.937,66	0,00	0,00	67.937,66
730 TRIBUTOS SOBRE RESULTADO	9.923,95	0,00	0,00	9.923,95
731 Irap A Recolher	9.923,95	0,00	0,00	9.923,95
740 OUTRAS OBRIGACOES	17.098,43	0,00	0,00	17.098,43
607 Outras Obrigações	17.098,43	0,00	0,00	17.098,43
861 PASSIVO NAO CIRCULANTE	4.705,82	0,00	422,33	5.128,15
860 PASSIVO EXIGIVEL A LONGO PRAZO	4.705,82	0,00	422,33	5.128,15
881 EMPRESTIMOS E FINANCIAMENTOS	4.705,82	0,00	422,33	5.128,15
895 Empréstimos De Terceiros	4.705,82	0,00	422,33	5.128,15
895.1 Bussolotto Esquadrias	4.705,82	0,00	422,33	5.128,15
950 PATRIMONIO LIQUIDO	(63.148,06)	(422,33)	0,00	(63.570,39)
951 CAPITAL SOCIAL	100.000,00	0,00	0,00	100.000,00
952 CAPITAL SOCIAL	100.000,00	0,00	0,00	100.000,00
953 Capital Social Integralizado	100.000,00	0,00	0,00	100.000,00
980 LUCROS ACUMULADOS	0,00	(422,33)	0,00	(422,33)
981 LUCROS ACUMULADOS DO EXERCICIO	0,00	(422,33)	0,00	(422,33)
982 Resultado Do Exercício - Período Atual	0,00	(422,33)	0,00	(422,33)
990 LUCROS OU PREJUIZOS ACUMULADOS	(163.148,06)	0,00	0,00	(163.148,06)
991 LUCROS/PREJUIZOS ACUMULADOS	(163.148,06)	0,00	0,00	(163.148,06)
992 Lucros/Prejuizos Acumulados	(163.148,06)	0,00	0,00	(163.148,06)

Empresa: ESQUADRO ESQUADRIAS E VIDRO LTDA
CNPJ: 00.713.191/0001-39 IE: ISENTO
Endereço: ESTRADA MUNICIPAL GIOVANI BATISTA ECHER, 5650 - PAVLH 2, SÃO JOAO DA 4A LEGUA
Bairro: GALOPOLIS
Cidade: CAXIAS DO SUL - RS
NIRE: 43204364715

Emp.: 384
Fone: (051)32730-015
CEP: 95.090-970
Período: 01/01/2024 a 31/01/2024
Data do NIRE: 01/01/2022

Folha: 00003

DEMONSTRACAO DO RESULTADO EM 01/01/2024 A 31/01/2024

DEMONSTRAÇÃO DO RESULTADO

Contas Contábeis		Saldo Anterior	Débitos	Créditos	Saldo Atual
4901	DESPESAS OPERACIONAIS	0,00	(422,33)	0,00	(422,33)
4902	DESPESAS COM SALARIOS E ENC.ADMINISTRATIVOS	0,00	(158,33)	0,00	(158,33)
4909	Indenizacoes Trabalhistas	0,00	(158,33)	0,00	(158,33)
4920	DESPESAS GERAIS ADMINISTRATIVAS	0,00	(264,00)	0,00	(264,00)
4937	Honorarios E Servicos De Terceiros	0,00	(264,00)	0,00	(264,00)
4900	RESULTADO OPERACIONAL LIQUIDO	0,00	(422,33)	0,00	(422,33)
5690	RESULTADO LIQUIDO ANTES DAS PROVISÕES	0,00	(422,33)	0,00	(422,33)
6000	RESULTADO LIQUIDO DO EXERCICIO	0,00	(422,33)	0,00	(422,33)

Empresa: JJB INDUSTRIA DE ESQUADRIAS LTDA Emp.: 383
CNPJ: 03.597.126/0001-83 IE: ISENT0 Fone: (054)32842-000
Endereço: ESTRADA MUNICIPAL GIOVANI BATISTA ECHER, 5650 - SÃO JOAO 4A LEGUA
Bairro: GALOPOLIS CEP: 95.090-970
Cidade: CAXIAS DO SUL - RS Período: 01/01/2024 a 31/01/2024
NIRE: 43209026621 Data do NIRE: 01/01/2022
Folha: 00001

BALANCETE DE VERIFICACAO LEVANTADO EM 31/01/2024

A T I V O

Contas Contábeis		Saldo Anterior	Débitos	Créditos	Saldo Atual
1	ATIVO	41.828,81	0,00	0,00	41.828,81
2	ATIVO CIRCULANTE	41.828,81	0,00	0,00	41.828,81
3	DISPONIVEL	41.828,81	0,00	0,00	41.828,81
5	CAIXA GERAL	41.828,81	0,00	0,00	41.828,81
6	Caixa	41.828,81	0,00	0,00	41.828,81

Empresa: JJB INDUSTRIA DE ESQUADRIAS LTDA Emp.: 383
 CNPJ: 03.597.126/0001-83 IE: ISENTO Fone: (054)32842-000
 Endereço: ESTRADA MUNICIPAL GIOVANI BATISTA ECHER, 5650 - SÃO JOAO 4A LEGUA CEP: 95.090-970
 Bairro: GALOPOLIS Período: 01/01/2024 a 31/01/2024
 Cidade: CAXIAS DO SUL - RS Data do NIRE: 01/01/2022
 NIRE: 43209026621
 Folha: 00002

BALANCETE DE VERIFICACAO LEVANTADO EM 31/01/2024

PASSIVO

Contas Contábeis	Saldo Anterior	Débitos	Créditos	Saldo Atual
600 PASSIVO	41.828,81	(105.076,33)	105.076,33	41.828,81
601 PASSIVO CIRCULANTE	2.712.728,67	(28.131,07)	62.084,66	2.746.682,26
602 OBRIGACOES DE CURTO PRAZO	2.712.728,67	(28.131,07)	62.084,66	2.746.682,26
625 ENCARGOS SOCIAIS E TRABALHISTAS	61.652,48	(11.699,06)	43.142,29	93.095,71
627 Fgts A Recolher	866,67	(4.661,89)	23.604,01	19.808,79
626 Inss A Recolher	59.116,83	(1.702,15)	822,08	58.236,76
630 Irrf A Recolher	1.668,98	(503,32)	384,50	1.550,16
629 Rescisoes A Pagar	0,00	(4.831,70)	18.331,70	13.500,00
645 REMUNERACOES A PAGAR	2.065,70	(4.393,01)	18.895,23	16.567,92
646 Salarios A Pagar	2.065,70	(4.393,01)	18.895,23	16.567,92
700 OBRIGACOES FISCAIS	642.930,29	0,00	0,00	642.930,29
706 Simples A Recolher	642.930,29	0,00	0,00	642.930,29
730 TRIBUTOS SOBRE RESULTADO	3.711,82	0,00	0,00	3.711,82
731 Irap A Recolher	3.711,82	0,00	0,00	3.711,82
740 OUTRAS OBRIGACOES	1.990.376,52	0,00	0,00	1.990.376,52
607 Outras Obrigações	1.990.376,52	0,00	0,00	1.990.376,52
607.1 Geral	16.965,52	0,00	0,00	16.965,52
607.2 Classe 1 Trabalhista	947.893,00	0,00	0,00	947.893,00
607.3 Classe 1.1 Trabalhista	585.549,00	0,00	0,00	585.549,00
607.4 Classe 3 Quirografarios	17.807,00	0,00	0,00	17.807,00
607.5 Classe 3.1 Quirografarios	150.760,00	0,00	0,00	150.760,00
607.6 Classe 3.2 Quirografarios	223.366,00	0,00	0,00	223.366,00
607.7 Classe 4 Me E Epp(lv)	14.448,00	0,00	0,00	14.448,00
607.8 Classe 4.1 Me E Epp(lv)	33.588,00	0,00	0,00	33.588,00
861 PASSIVO NAO CIRCULANTE	3.164.487,23	0,00	39.850,68	3.204.337,91
860 PASSIVO EXIGIVEL A LONGO PRAZO	3.164.487,23	0,00	39.850,68	3.204.337,91
862 OUTRAS OBRIGACOES	3.061.967,00	0,00	0,00	3.061.967,00
608 Outras Obrigações	3.061.967,00	0,00	0,00	3.061.967,00
608.1 Classe 1.2 Trabalhista	1.680.000,00	0,00	0,00	1.680.000,00
608.2 Classe 3.3 Quirografarios	1.381.967,00	0,00	0,00	1.381.967,00
881 EMPRESTIMOS E FINANCIAMENTOS	102.520,23	0,00	39.850,68	142.370,91
895 Empréstimos De Terceiros	102.520,23	0,00	39.850,68	142.370,91
895.1 Bussolotto Esquadrias	102.520,23	0,00	39.850,68	142.370,91
950 PATRIMONIO LIQUIDO	(5.835.387,09)	(76.945,26)	3.140,99	(5.909.191,36)
951 CAPITAL SOCIAL	100.000,00	0,00	0,00	100.000,00
952 CAPITAL SOCIAL	100.000,00	0,00	0,00	100.000,00
953 Capital Social Integralizado	100.000,00	0,00	0,00	100.000,00
980 LUCROS ACUMULADOS	0,00	(76.945,26)	3.140,99	(73.804,27)
981 LUCROS ACUMULADOS DO EXERCICIO	0,00	(76.945,26)	3.140,99	(73.804,27)
982 Resultado Do Exercicio - Período Atual	0,00	(76.945,26)	3.140,99	(73.804,27)
990 LUCROS OU PREJUIZOS ACUMULADOS	(900.009,09)	0,00	0,00	(900.009,09)
991 LUCROS/PREJUIZOS ACUMULADOS	(900.009,09)	0,00	0,00	(900.009,09)
992 Lucros/Prejuizos Acumulados	(900.009,09)	0,00	0,00	(900.009,09)
993 AJUSTES DE EXERCICIOS ANTERIORES	(5.035.378,00)	0,00	0,00	(5.035.378,00)
994 AJUSTES DE EXERCICIOS ANTERIORES	(5.035.378,00)	0,00	0,00	(5.035.378,00)
995 Ajustes De Exercicios Anteriores	(5.035.378,00)	0,00	0,00	(5.035.378,00)

Empresa: JJB INDUSTRIA DE ESQUADRIAS LTDA	Emp.: 383
CNPJ: 03.597.126/0001-83 IE: ISENTO	Fone: (054)32842-000
Endereço: ESTRADA MUNICIPAL GIOVANI BATISTA ECHER, 5650 - SÃO JOAO 4A LEGUA	CEP: 95.090-970
Bairro: GALOPOLIS	Período: 01/01/2024 a 31/01/2024
Cidade: CAXIAS DO SUL - RS	Data do NIRE: 01/01/2022
NIRE: 43209026621	
Folha: 00003	

DEMONSTRACAO DO RESULTADO EM 01/01/2024 A 31/01/2024

DEMONSTRAÇÃO DO RESULTADO

Contas Contábeis	Saldo Anterior	Débitos	Créditos	Saldo Atual
4001 CUSTOS DE FABRICACAO	0,00	(53.057,26)	3.140,99	(49.916,27)
4100 GASTOS COM MAO DE OBRA E ENCARGOS	0,00	(52.623,12)	3.140,99	(49.482,13)
4113 Adicional Insalubridade	0,00	(94,14)	0,00	(94,14)
4105 Decimo-Terceiro Salario	0,00	(785,11)	0,00	(785,11)
4104 Ferias	0,00	(1.081,65)	0,00	(1.081,65)
4103 Fgts	0,00	(23.606,80)	711,84	(22.894,96)
4106 Indenizacoes Trabalhistas	0,00	(6.594,94)	0,00	(6.594,94)
4102 Inss	0,00	(652,56)	2.429,15	1.776,59
4111 Quinquenio	0,00	(72,11)	0,00	(72,11)
4101 Salarios	0,00	(19.735,81)	0,00	(19.735,81)
4200 GASTOS GERAIS DE FABRICACAO	0,00	(434,14)	0,00	(434,14)
4201 Energia Eletrica	0,00	(434,14)	0,00	(434,14)
4800 RESULTADO OPERACIONAL BRUTO	0,00	(53.057,26)	3.140,99	(49.916,27)
4901 DESPESAS OPERACIONAIS	0,00	(23.868,00)	0,00	(23.868,00)
4902 DESPESAS COM SALARIOS E ENC.ADMINISTRATIVOS	0,00	(23.604,00)	0,00	(23.604,00)
5311 Rescisoes	0,00	(23.604,00)	0,00	(23.604,00)
4920 DESPESAS GERAIS ADMINISTRATIVAS	0,00	(264,00)	0,00	(264,00)
4937 Honorarios E Servicos De Terceiros	0,00	(264,00)	0,00	(264,00)
4900 RESULTADO OPERACIONAL LIQUIDO	0,00	(76.925,26)	3.140,99	(73.784,27)
5301 RECEITAS E DESPESAS FINANCEIRAS	0,00	(20,00)	0,00	(20,00)
5100 DESPESAS FINANCEIRAS	0,00	(20,00)	0,00	(20,00)
5101 Juros Pagos	0,00	(20,00)	0,00	(20,00)
5330 RESULTADO FINANCEIRO LIQUIDO	0,00	(20,00)	0,00	(20,00)
5690 RESULTADO LIQUIDO ANTES DAS PROVISOES	0,00	(76.945,26)	3.140,99	(73.804,27)
6000 RESULTADO LIQUIDO DO EXERCICIO	0,00	(76.945,26)	3.140,99	(73.804,27)