



LASPRO
CONSULTORES

**EXCELENTÍSSIMO SENHOR DOUTOR JUIZ DE DIREITO DA 2ª VARA DE
FALÊNCIAS E RECUPERAÇÕES JUDICIAIS DO FORO CENTRAL DA
COMARCA DA CAPITAL DO ESTADO DE SÃO PAULO**

Recuperação Judicial

Autos nº 1068373-38.2015.8.26.0100

Autos nº 1068954-53.2015.8.26.0100

Autos nº 1062847-56.2016.8.26.0100

LASPRO CONSULTORES LTDA., pessoa jurídica de direito privado, neste ato representada por **ORESTE NESTOR DE SOUZA LASPRO**, nomeada Administradora Judicial nos autos da **RECUPERAÇÃO JUDICIAL** de **SINA INDÚSTRIA DE ALIMENTOS LTDA.**, **SINA COMÉRCIO E EXPORTAÇÃO DE PRODUTOS ALIMENTÍCIOS LTDA.** e **FAS EMPREENDIMENTOS E INCORPORAÇÃO LTDA.**, vem, respeitosamente, à presença de Vossa Excelência, com fulcro no artigo 22, II, alíneas “a” e “c” da Lei de Recuperação de Empresas e Falências nº 11.101/2005, apresentar **Relatório das Atividades das Recuperandas** referente ao período de **março a junho de 2022**, em conformidade com o Comunicado CG nº 786/2020 - TJSP.



72-768 CT | KPIRF
Fone: +55 11 3211-3010 / Fax: +55 11 3255-3727
R. Major Quedinho, 111 - 18º andar • Centro
01050-030 • São Paulo/SP
lasproconsultores.com.br



Fone: + 39-02 79 47 65 / Fax: + 39-02 78 44 97
Via Visconti di Modrone nº 8/10
20122 • Milão/Itália
edoardoricci.it



LASPRO
CONSULTORES

Índice

SUMÁRIO EXECUTIVO 3

Anexo I - Informações Relevantes e Visão Geral da Recuperanda 6

Anexo II - Análise Financeira – Informações Financeiras e Operacionais 8

Anexo III - Acompanhamento do Plano de Recuperação Judicial 26

Anexo IV - Relatório de Diligências Realizadas 28

Anexo V - Pedidos de Esclarecimento ou Documentos Complementares 34

Anexo VI – Cronograma Processual 35



72-768 CT | KPIRF
Fone: +55 11 3211-3010 / Fax: +55 11 3255-3727
R. Major Quedinho, 111 - 18º andar • Centro
01050-030 • São Paulo/SP
lasproconsultores.com.br



Fone: + 39-02 79 47 65 / Fax: + 39-02 78 44 97
Via Visconti di Modrone n° 8/10
20122 • Milão/Itália
edoardoricci.it



LASPRO
CONSULTORES

SUMÁRIO EXECUTIVO

A partir desse relatório, as Recuperandas Sina Comércio e Exportação de Produtos Alimentícios Ltda., Sina Indústria de Alimentos Ltda. e FAS Empreendimentos e Incorporação Ltda. serão tratadas em conjunto como Grupo Sina, cujos processos de Recuperação Judicial foram autuados, respectivamente, sob nº 1068373-38.2015.8.26.0100, 1068954-53.2015.8.26.0100 e 1062847-56.2016.8.26.0100.

Os pedidos de Recuperação Judicial da Sina Comércio e Exportação de Produtos Alimentícios Ltda., Sina Indústria de Alimentos Ltda. e FAS Empreendimentos e Incorporação Ltda. foram ajuizados, respectivamente, em 10 de julho de 2015, 13 de julho de 2015, e 20 de julho de 2016.

Nos termos da r. decisão proferida às fls. 8.455/8.457 nos autos nº 1068954-53.2015.8.26.0100, os desdobramentos do processamento das 03 (três) Recuperações Judiciais das empresas que compõem o Grupo Sina/FAS, em consolidação substancial, concentrar-se-ão nos autos do processo piloto da Recuperação Judicial da FAS Empreendimentos e Incorporação Ltda, autuado sob o nº 1062847-56.2016.8.26.0100.

Após a apresentação do 2º (segundo) Modificativo ao Plano de Recuperação Judicial pelas Recuperandas, este fora submetido à votação dos credores e aprovado pela maioria dos presentes em Assembleia Geral de Credores. Na sequência, o MM. Juízo Recuperacional homologou o referido Modificativo ao Plano de Recuperação Judicial, com ressalvas, conforme r. decisão de fls. 5739/5750, proferida em 13 de outubro de 2021.



72-768 CT | KPIRF
Fone: +55 11 3211-3010 / Fax: +55 11 3255-3727
R. Major Quedinho, 111 - 18º andar • Centro
01050-030 • São Paulo/SP
lasproconsultores.com.br



Fone: + 39-02 79 47 65 / Fax: + 39-02 78 44 97
Via Visconti di Modrone nº 8/10
20122 • Milão/Itália
edoardoricci.it



LASPRO
CONSULTORES

Como fonte de obtenção de recursos para cumprir as obrigações do PRJ, as Recuperandas apresentaram a proposta de alienação de 3 (três) dos 4 (quatro) estabelecimentos comerciais reunidos em forma de Unidades Produtivas Isoladas - UPI e outros bens de propriedade do grupo, e informou caso o valor resultante seja insuficiente, o saldo remanescente dos créditos será pago em tantas parcelas trimestrais de R\$ 1,2 milhões quantas forem necessárias para a quitação integral dos créditos sujeitos a este PRJ.

Em 19 de junho de 2020, a Sina Indústria ingressou com pedido para a constituição de subsidiária integral, em razão das inscrições junto ao Fisco Estadual terem sido declaradas inaptas. Em 13 de agosto de 2020, após aprovação, foi constituída a subsidiária integral sob denominação de Agrofoods Brasil Alimentos S.A.

Nos primeiros meses de 2022, a Recuperanda Sina Indústria e sua subsidiária Agrofoods Brasil apresentaram em conjunto Patrimônio Líquido negativo na ordem de R\$ 54 milhões e endividamento na ordem de R\$ 537 milhões. No mesmo período, apresentaram Resultado Líquido positivo na ordem de R\$ 22,4 milhões, que se mostra inexpressivo mediante as obrigações das Recuperandas.

No mesmo período analisado, a Sina Comércio e Exportação não apresentou faturamento, apenas tendo registrado Variação Cambial positiva na ordem de R\$ 15,4 milhões. No que tange ao endividamento, a Recuperanda apresenta Patrimônio Líquido negativo na ordem de R\$ 398,8 milhões e endividamento na ordem de R\$ 580,2 milhões.



72-768 CT | KPIRF
Fone: +55 11 3211-3010 / Fax: +55 11 3255-3727
R. Major Quedinho, 111 - 18º andar • Centro
01050-030 • São Paulo/SP
lasproconsultores.com.br



Fone: + 39-02 79 47 65 / Fax: + 39-02 78 44 97
Via Visconti di Modrone n° 8/10
20122 • Milão/Itália
edoardoricci.it



A Recuperanda FAS Empreendimentos apresentou Patrimônio Líquido negativo na ordem de R\$ 112,5 milhões, já considerado o Resultado Líquido negativo na ordem de R\$ 16,6 milhões, nesse mesmo período.

Ademais, é necessário esclarecimentos quanto às pendências relacionadas no *Anexo V Pedidos de Esclarecimento ou Documentos Complementares* deste relatório, notadamente quanto ao envio dos documentos contábeis solicitados.

Cabe observar que as Recuperandas são as responsáveis pelo fornecimento das informações acerca de suas atividades, inclusive sob as penas do artigo 171, da Lei 11.101/05.

A Administradora Judicial informa que toda a documentação verificada para a elaboração do presente relatório encontra-se à disposição dos interessados, mediante agendamento prévio.

Sendo o que tinha para o momento, o subscritor se coloca à disposição de Vossa Excelência, das Recuperandas, credores e do ilustre representante do Ministério Público para quaisquer esclarecimentos que se façam necessários.

São Paulo, 11 de agosto de 2022.

LASPRO CONSULTORES LTDA.
Oreste Nestor de Souza Laspro
OAB/SP nº 98.628



72-768 CT | KPIRF
Fone: +55 11 3211-3010 / Fax: +55 11 3255-3727
R. Major Quedinho, 111 - 18º andar • Centro
01050-030 • São Paulo/SP
lasproconsultores.com.br



Fone: + 39-02 79 47 65 / Fax: + 39-02 78 44 97
Via Visconti di Modrone nº 8/10
20122 • Milão/Itália
edoardoricci.it

Anexo I - Informações Relevantes e Visão Geral da Recuperanda

A Sina Indústria de Alimentos Ltda., com sede na Rua Doutor Flaquer, 45 – Paraíso – São Paulo/SP, com CNPJ sob nº 10.156.658/0001-40, foi fundada em 19/06/2008. Tem como objeto social o comércio atacadista de óleos e gorduras. É uma Sociedade Limitada e apresenta o seguinte quadro societário:

Sócios	Capital Social	%
Holwerd S.A.	R\$ 99.900	99,90%
Marcílio Mendes Ferreira	R\$ 100	0,10%
	R\$ 100.000	100,00%

Fonte: JUCESP - julho/2022

A Sina Indústria apresenta o seguinte Quadro de Sócios e Administradores – QSA:

Nome	Cargo
Nemr Abdul Massih	Administrador
Andrea Ferreira Absul Massih	Administrador
Simon Nemer Ferreira Abdul Massih	Administrador

Fonte: Receita Federal - julho/2022

A Recuperanda possui 3 filiais ativas:

- Rua Felicíssimo Antonio Ferreira, Quadra 11-87 – Jardim Eugênia – Bauru/SP
- Avenida 7, 2300 – Planta Industrial – Jardim Teixeira – Orlandia/SP
- Acesso Nadir Flávia de Medeiros, s/ nº - Vila São Francisco – Pirapozinho/SP

A Agrofoods Brasil Alimentos S.A. com sede na Avenida 7, 2300 – Planta Industrial – Jardim Teixeira – Orlandia/SP, com CNPJ sob nº 38.081.947/0001-47, foi fundada em 29/06/2020. Tem como objeto social: a fabricação de óleos vegetais em bruto e refinados, exceto óleo de milho; a fabricação de margarina e outras gorduras vegetais; fabricação de sorvetes e outros gelados e a moagem de trigo e fabricação de derivados. É uma Sociedade por Ações cujo Capital Social registrado na JUCESP é de R\$ 5.000.000,00 e apresenta o seguinte Quadro de Sócios e Administradores – QSA:

Nome	Cargo
Andrea Ferreira Abdul Massih	Diretora
Simon Nemer Ferreira Abdul Massih	Presidente

Fonte: Receita Federal - julho/2022

Possui 2 filiais ativas: Acesso Nadir Flávia de Medeiros, s/ nº - Vila São Francisco – Pirapozinho/SP e Rua Doutor Flaquer, 45 – sala 06 - Paraíso – São Paulo/SP

A Sina Comércio e Exportação de Produtos Alimentícios Ltda. com sede na Alameda Santos, 455 – 3º andar – Cerqueira Cesar – São Paulo/SP, com CNPJ sob nº 09.374.458/0001-85, foi fundada em 16/08/2007. Tem como objeto social o comércio atacadista de produtos alimentícios em geral, com atividade de fracionamento e acondicionamento associada. É uma Sociedade Limitada e apresenta o seguinte quadro societário:

Sócios	Capital Social	%
Dadia S.A.	R\$ 499.900,00	99,98%
Marcilio Mendes Ferreira	R\$ 100,00	0,02%
Total	R\$ 500.000,00	100,00%

Fonte: JUCESP - julho/2022

A Sina Comércio apresenta o seguinte Quadro de Sócios e Administradores – QSA

Nome	Cargo
Nemr Abdul Massih	Administrador

Fonte: Receita Federal - julho/2022

A Recuperanda possui 1 filial ativa: Rua Francisco Machado, 965 – loja 02 – Vila Cruzeiro – Paranaguá/PR

A FAS Empreendimentos e Incorporação Ltda. com sede na Rua Doutor Flaquer, 45 – sala 05 – Cerqueira Cesar – São Paulo/SP, com CNPJ sob nº 03.752.053/0001-57, foi fundada em 13/04/2020. Em como objeto social a incorporação de empreendimentos imobiliários. É uma Sociedade Limitada e apresenta o seguinte quadro societário:

Sócios	Capital Social	%
Marcilio Mendes Ferreira	R\$ 28.000	1,0%
Nemr Abdul Massih	R\$ 2.772.000	99,0%
Total	R\$ 2.800.000	100,0%

Fonte: JUCESP - julho/2022

A FAS apresenta o seguinte Quadro de Sócios e Administradores – QSA:

Nome	Cargo
Marcilio Mendes Ferreira	Sócio
Nemr Abdul Massih	Sócio - Administrador

Fonte: Receita Federal

A Recuperanda possui 2 filiais ativas:

- Rodovia SP-255 KM 240,67 – Saraiva – Avaré/SP
- Estrada Resende Riachuelo, Km 6 – Morada da Colina – Resende/RJ

Anexo II - Análise Financeira – Informações Financeiras e Operacionais

1. Análise Vertical e Horizontal

1.1. Sina Indústria de Alimentos Ltda

Balanco Patrimonial - em R\$	mar-22	AV	AH	abr-22	AV	AH	mai-22	AV	AH	jun-22	AV	AH
Ativo	313.286.919	100,00%	100,00%	313.149.229	100,00%	99,96%	312.984.259	100,0%	99,9%	313.851.696	100,00%	100,18%
Ativo Circulante	61.563.134	19,65%	100,00%	61.616.164	19,68%	100,09%	61.679.463	19,7%	100,2%	62.137.626	19,80%	100,93%
Caixa e Equivalentes de Caixa	240.517	0,08%	100,00%	246.243	0,08%	102,38%	245.337	0,1%	102,0%	199.832	0,06%	83,08%
Contas a Receber	10.150.580	3,24%	100,00%	10.150.580	3,24%	100,00%	10.150.580	3,2%	100,0%	10.150.580	3,23%	100,00%
Estoques	290.788	0,09%	100,00%	290.788	0,09%	100,00%	290.788	0,1%	100,0%	290.788	0,09%	100,00%
Adiantamento a Fornecedores	12.950.003	4,13%	100,00%	12.877.048	4,11%	99,44%	12.877.048	4,1%	99,4%	12.877.048	4,10%	99,44%
Impostos a Recuperar	20.563.385	6,56%	100,00%	20.563.385	6,57%	100,00%	20.563.385	6,6%	100,0%	20.563.385	6,55%	100,00%
Despesas do Exercício Seguinte	2.621.405	0,84%	100,00%	2.621.540	0,84%	100,01%	2.565.621	0,8%	97,9%	2.949.167	0,94%	112,50%
Outros Créditos	14.746.458	4,71%	100,00%	14.866.582	4,75%	100,81%	14.986.704	4,8%	101,6%	15.106.827	4,81%	102,44%
Ativo Não circulante	186.764.845	59,61%	100,00%	198.563.341	63,41%	106,32%	196.205.900	62,7%	105,1%	189.845.843	60,49%	101,65%
Créditos a Receber de Terceiros	328.850	0,10%	100,00%	328.850	0,11%	100,00%	328.850	0,1%	100,0%	328.850	0,10%	100,00%
Depósitos Judiciais	149.356	0,05%	100,00%	149.356	0,05%	100,00%	149.406	0,0%	100,0%	150.989	0,05%	101,09%
Adiantamento a Fornecedores	52.666.838	16,81%	100,00%	52.832.542	16,87%	100,31%	52.971.199	16,9%	100,6%	53.082.525	16,91%	100,79%
Outras Contas a Receber	77.871.261	24,86%	100,00%	77.904.043	24,88%	100,04%	77.936.825	24,9%	100,1%	77.969.608	24,84%	100,13%
Investimentos	4.390.942	1,40%	100,00%	16.204.799	5,17%	369,05%	13.889.716	4,4%	316,3%	7.597.814	2,42%	173,03%
Imobilizado	51.357.598	16,39%	100,00%	51.143.751	16,33%	99,58%	50.929.904	16,3%	99,2%	50.716.057	16,16%	98,75%
Passivo a descoberto	64.958.940	20,7%	100,0%	52.969.724	16,92%	81,54%	55.098.896	17,6%	84,8%	61.868.227	19,71%	95,24%
Passivo	313.286.919	100,0%	100,0%	313.149.229	100,00%	99,96%	312.984.259	100,0%	99,9%	313.851.696	100,00%	100,18%
Passivo Circulante	69.189.232	22,1%	100,0%	69.000.050	22,03%	99,73%	68.551.839	21,9%	99,1%	67.806.426	21,60%	98,00%
Fornecedores	4.610.735	1,47%	100,00%	4.689.547	1,50%	101,71%	4.581.817	1,5%	99,4%	4.071.755	1,30%	88,31%
Empréstimos e Financiamentos	5.428.873	1,73%	100,00%	5.213.910	1,66%	96,04%	4.998.948	1,6%	92,1%	4.783.985	1,52%	88,12%
Impostos e Contribuições a Recolher	1.249.027	0,40%	100,00%	1.176.395	0,38%	94,18%	1.336.437	0,4%	107,0%	1.302.768	0,42%	104,30%
Salários a Pagar	22.267	0,01%	100,00%	24.556	0,01%	110,28%	22.090	0,0%	99,2%	18.801	0,01%	84,43%
Encargos Trabalhistas a Recolher	65.505	0,02%	100,00%	74.350	0,02%	113,50%	83.419	0,0%	127,3%	91.769	0,03%	140,09%
Provisões Trabalhistas	59.003	0,02%	100,00%	67.055	0,02%	113,65%	67.907	0,0%	115,1%	75.712	0,02%	128,32%
Adiantamento de Clientes	56.763.613	18,12%	100,00%	56.764.028	18,13%	100,00%	56.471.013	18,0%	99,5%	56.471.427	17,99%	99,49%
Clientes Entrega Futura	990.209	0,32%	100,00%	990.209	0,32%	100,00%	990.209	0,3%	100,0%	990.209	0,32%	100,00%
Passivo Não circulante	244.097.688	77,92%	100,00%	244.149.179	77,97%	100,02%	244.432.420	78,1%	100,1%	246.045.270	78,40%	100,80%
Partes Relacionadas	10.000	0,00%	100,00%	10.000	0,00%	100,00%	10.000	0,0%	100,0%	10.000	0,00%	100,00%
Adiantamento de Clientes	107.831.781	34,42%	100,00%	108.477.248	34,64%	100,60%	109.354.542	34,9%	101,4%	110.165.573	35,10%	102,16%
Empréstimos e Financiamentos	58.286.802	18,60%	100,00%	57.871.163	18,48%	99,29%	57.455.524	18,4%	98,6%	57.039.886	18,17%	97,86%
Impostos e Contribuições a Recolher	10.681.512	3,41%	100,00%	10.678.419	3,41%	99,97%	10.675.270	3,4%	99,9%	12.320.607	3,93%	115,35%
Obrigações a Pagar (Recuperação Judicial)	67.287.593	21,48%	100,00%	67.112.349	21,43%	99,74%	66.937.083	21,4%	99,5%	66.509.204	21,19%	98,84%
Patrimônio Líquido	-64.958.940			-52.969.724			- 55.098.896			-61.868.227		
Capital Social	100.000			100.000			100.000			100.000		
Ajuste de Avaliação Patrimonial	5.896.398			5.896.398			5.896.398			5.896.398		
Lucros ou Prejuízos Acumulados	-72.883.106			-72.883.106			- 72.883.106			-72.883.106		
Resultado do Exercício Corrente	1.927.769			13.916.985			11.787.813			5.018.482		

Nota: Para fins de análise vertical/horizontal, o PL negativo foi reclassificado como Passivo a Descoberto no Ativo

1.2. Agrofods Brasil Alimentos S.A

Balanco Patrimonial - em R\$	mar-22	AV	AH	abr-22	AV	AH	mai-22	AV	AH	jun-22	AV	AH
Ativo	316.570.090	100,00%	100,00%	305.704.244	100,00%	96,57%	291.938.995	100,00%	92,22%	231.057.649	100,00%	72,99%
Ativo Circulante	281.230.298	88,84%	100,00%	269.903.498	88,29%	95,97%	255.101.722	87,38%	90,71%	218.831.848	94,71%	77,81%
Caixa e Equivalentes de Caixa	4.490.154	1,42%	100,00%	6.472.270	2,12%	144,14%	3.515.428	1,20%	78,29%	4.217.920	1,83%	93,94%
Contas a Receber	96.252.792	30,40%	100,00%	105.313.172	34,45%	109,41%	89.148.527	30,54%	92,62%	45.717.566	19,79%	47,50%
Estoques	42.526.735	13,43%	100,00%	26.252.015	8,59%	61,73%	32.173.771	11,02%	75,66%	36.583.765	15,83%	86,03%
Adiantamentos a Fornecedores	112.013.900	35,38%	100,00%	111.575.128	36,50%	99,61%	110.948.574	38,00%	99,05%	112.568.176	48,72%	100,49%
Impostos a Recuperar	22.412.307	7,08%	100,00%	16.679.423	5,46%	74,42%	15.266.418	5,23%	68,12%	15.690.596	6,79%	70,01%
Outras Contas a Receber	2.879.717	0,91%	100,00%	3.091.057	1,01%	107,34%	3.594.559	1,23%	124,82%	3.611.318	1,56%	125,41%
Despesas Antecipadas	654.692	0,21%	100,00%	520.433	0,17%	79,49%	454.445	0,16%	69,41%	442.508	0,19%	67,59%
Ativo Não circulante	35.339.792	11,16%	100,00%	35.800.746	11,71%	101,30%	36.837.273	12,62%	104,24%	12.225.801	5,29%	34,59%
Adiantamentos a Fornecedores	534.680	0,17%	100,00%	534.680	0,17%	100,00%	534.680	0,18%	100,00%	540.765	0,23%	101,14%
Bloqueios Judiciais	9.491	0,00%	100,00%	9.491	0,00%	100,00%	9.491	0,00%	100,00%	9.491	0,00%	100,00%
Outras Contas a Receber	25.671.243	8,11%	100,00%	25.671.243	8,40%	100,00%	25.671.243	8,79%	100,00%	-	-	-
Imobilizado	9.124.378	2,88%	100,00%	9.585.332	3,14%	105,05%	10.621.859	3,64%	116,41%	11.675.545	5,05%	127,96%
Passivo	316.570.091	100,0%	100,00%	305.704.244	100,00%	96,57%	291.938.995	100,00%	92,22%	231.057.649	100,00%	72,99%
Passivo Circulante	246.836.395	78,0%	100,00%	226.337.087	74,04%	91,70%	213.639.441	73,18%	86,55%	184.693.680	79,93%	74,82%
Fornecedores	216.491.622	68,39%	100,00%	193.211.828	63,20%	89,25%	184.156.255	63,08%	85,06%	162.782.932	70,45%	75,19%
Obrigações Trabalhistas	629.822	0,20%	100,00%	639.937	0,21%	101,61%	655.999	0,22%	104,16%	629.720	0,27%	99,98%
Empréstimos e Financiamentos	3.337.715	1,05%	100,00%	2.906.707	0,95%	87,09%	2.494.548	0,85%	74,74%	3.710.864	1,61%	111,18%
Impostos e Contribuições a Recolher	459.185	0,15%	100,00%	2.729.927	0,89%	594,52%	2.001.371	0,69%	435,85%	493.883	0,21%	107,56%
Encargos Trabalhistas a Recolher	1.935.171	0,61%	100,00%	1.564.267	0,51%	80,83%	1.325.743	0,45%	68,51%	1.803.579	0,78%	93,20%
Adiantamentos de Clientes	3.473.087	1,10%	100,00%	4.522.468	1,48%	130,21%	1.746.300	0,60%	50,28%	1.855.520	0,80%	53,43%
Outros Contas a Pagar	3.300.000	1,04%	100,00%	3.300.000	1,08%	100,00%	3.300.000	1,13%	100,00%	3.300.000	1,43%	100,00%
Provisões Trabalhistas	2.073.033	0,65%	100,00%	2.228.288	0,73%	107,49%	2.398.507	0,82%	115,70%	2.538.026	1,10%	122,43%
Receitas Diferidas	15.136.761	4,78%	100,00%	15.233.665	4,98%	100,64%	15.560.718	5,33%	102,80%	7.579.154	3,28%	50,07%
Passivo Não circulante	65.342.753	20,64%	100,00%	65.626.411	21,47%	100,43%	66.047.923	22,62%	101,08%	38.552.688	16,69%	59,00%
Empréstimos e Financiamentos	62.897.704	19,87%	100,00%	63.132.379	20,65%	100,37%	63.374.877	21,71%	100,76%	36.093.017	15,62%	57,38%
Comissões a Pagar	1.265.061	0,40%	100,00%	1.362.769	0,45%	107,72%	1.172.191	0,40%	92,66%	1.021.668	0,44%	80,76%
Encargos Trabalhistas a Recolher	1.179.988	0,37%	100,00%	1.131.263	0,37%	95,87%	1.500.855	0,51%	127,19%	1.438.003	0,62%	121,87%
Patrimônio Líquido	4.390.942	1,39%	100,00%	13.740.746	4,49%	312,93%	12.251.631	4,20%	279,02%	7.811.281	3,38%	177,90%
Capital social	5.000.000	1,58%	100,00%	5.000.000	1,64%	100,00%	5.000.000	1,71%	100,00%	5.000.000	2,16%	100,00%
Lucros (Prejuízos) Acumulados	- 1.842.536	-0,58%	100,00%	- 1.842.536	-0,60%	100,00%	- 1.842.536	-0,63%	100,00%	- 1.842.536	-0,80%	100,00%
Resultado do Exercício Corrente	1.233.478	0,39%	100,00%	10.583.282	3,46%	858,00%	9.094.167	3,12%	737,28%	4.653.817	2,01%	377,29%

DRE - em R\$	mar-22	AV	AH	abr-22	AV	AH	mai-22	AV	AH	jun-22	AV	AH
RECEITA BRUTA DE VENDAS	375.026.055	-	-	498.284.516	-	-	601.179.522	-	-	692.143.314	-	-
(-) Deduções e Abatimentos	-32.956.590	-	-	-48.659.267	-	-	-62.309.755	-	-	-73.750.115	-	-
=RECEITA LIQUIDA	342.069.465	100,00%	100,00%	449.625.249	100,00%	131,44%	538.869.767	100,00%	157,53%	618.393.200	100,00%	180,78%
(-) Custos dos Produtos Vendidos	-314.508.859	-91,94%	100,00%	-398.624.485	-88,66%	126,75%	-479.821.145	-89,04%	152,56%	-552.541.773	-89,35%	175,68%
=LUCRO BRUTO OPERACIONAL	27.560.606	8,06%	100,00%	51.000.765	11,34%	185,05%	59.048.622	10,96%	214,25%	65.851.427	10,65%	238,93%
(+ -) RECEITAS E DESPESAS OPERACIONAIS	-26.327.128	-7,70%	100,00%	-37.953.429	-8,44%	144,16%	-48.383.307	-8,98%	183,78%	-61.197.610	-9,90%	232,45%
(+) Outras Receitas	5.254.486	1,54%	100,00%	3.798.438	0,84%	72,29%	3.976.801	0,74%	75,68%	4.370.430	0,71%	83,18%
(-) Despesas de Vendas	-9.646.804	-2,82%	100,00%	-13.631.027	-3,03%	141,30%	-17.009.106	-3,16%	176,32%	-20.458.633	-3,31%	212,08%
(-) Despesas Administrativas e Gerais	-7.461.910	-2,18%	100,00%	-9.963.998	-2,22%	133,53%	-12.368.598	-2,30%	165,76%	-15.602.911	-2,52%	209,10%
(-) Depreciação e Amortização	-36.364	-0,01%	100,00%	-51.560	-0,01%	141,79%	-66.937	-0,01%	184,08%	-82.678	-0,01%	227,36%
(-) Despesas Financeiras	-14.436.536	-4,22%	100,00%	-18.105.283	-4,03%	125,41%	-22.915.466	-4,25%	158,73%	-29.423.818	-4,76%	203,81%
= RESULTADO OPERACIONAL	1.233.478	0,36%	100,00%	13.047.335	2,90%	1057,77%	10.665.315	1,98%	864,65%	4.653.817	0,75%	377,29%
(-) Provisão IRPJ / CSLL	-	-	100,00%	-2.464.054	-0,55%	-	-1.638.085	-0,30%	-	-	-	-
= RESULTADO LIQUIDO DO EXERCÍCIO	1.233.478	0,36%	100,00%	10.583.282	2,35%	858,00%	9.027.230	1,68%	731,85%	4.653.817	0,75%	377,29%

1.3. Sina Comércio e Exportação de Produtos Alimentícios Ltda.

Balanco Patrimonial - em R\$	mar-22	AV	AH	abr-22	AV	AH	mai-22	AV	AH	jun-22	AV	AH
Ativo	541.323.874	100,00%	100,00%	555.217.656	100,00%	102,57%	543.185.374	100,0%	100,3%	580.256.276	100,00%	107,19%
Ativo Circulante	180.984.095	33,43%	100,00%	180.981.215	32,60%	100,00%	180.981.215	33,3%	100,0%	180.981.215	31,19%	100,00%
Caixa e Equivalentes de Caixa	44	0,00%	100,00%	64	0,00%	146,02%	64	0,0%	146,0%	64	0,00%	146,02%
Contas a Receber	5.192.264	2,87%	100,00%	5.192.264	0,94%	100,00%	5.192.264	1,0%	100,0%	5.192.264	0,89%	100,00%
Adiantamento a Fornecedores	172.835.961	95,50%	100,00%	172.835.961	31,13%	100,00%	172.835.961	31,8%	100,0%	172.835.961	29,79%	100,00%
Impostos a Recuperar	2.947.659	1,63%	100,00%	2.947.659	0,53%	100,00%	2.947.659	0,5%	100,0%	2.947.659	0,51%	100,00%
Outros Créditos	8.167	0,00%	100,00%	5.267	0,00%	64,49%	5.267	0,0%	64,5%	5.267	0,00%	64,49%
Ativo Não circulante	471.410	0,09%	100,00%	471.410	0,08%	100,00%	471.410	0,1%	100,0%	471.410	0,08%	100,00%
Partes Relacionadas	300.000	0,06%	100,00%	300.000	0,05%	100,00%	300.000	0,1%	100,0%	300.000	0,05%	100,00%
Depósitos Judiciais	171.410	0,03%	100,00%	171.410	0,03%	100,00%	171.410	0,0%	100,0%	171.410	0,03%	100,00%
Passivo a descoberto	359.868.369	66,5%	100,0%	373.765.031	67,32%	103,86%	361.732.749	66,6%	100,5%	398.803.651	68,73%	110,82%
Passivo	541.323.874	100,0%	100,0%	555.217.656	100,00%	102,57%	543.185.373	100,0%	100,3%	580.256.276	100,00%	107,19%
Passivo Circulante	502.738.192	92,9%	100,0%	516.633.390	93,05%	102,76%	504.599.177	92,9%	100,4%	541.668.626	93,35%	107,74%
Fornecedores	52.337.027	10,41%	100,00%	52.337.027	9,43%	100,00%	52.337.027	9,6%	100,0%	52.337.027	9,02%	100,00%
Empréstimos e Financiamentos	448.081.491	89,13%	100,00%	461.976.688	83,21%	103,10%	449.942.476	82,8%	100,4%	487.011.924	83,93%	108,69%
Impostos e Contribuições a Recolher	8.401	0,00%	100,00%	8.401	0,00%	100,00%	8.401	0,0%	100,0%	8.401	0,00%	100,00%
Salários a Pagar	69.403	0,01%	100,00%	69.403	0,01%	100,00%	69.403	0,0%	100,0%	69.403	0,01%	100,00%
Encargos Trabalhistas a Recolher	4.297	0,00%	100,00%	4.297	0,00%	100,00%	4.297	0,0%	100,0%	4.297	0,00%	100,00%
Provisão Férias e 13º Salario	4.892	0,00%	100,00%	4.892	0,00%	100,00%	4.892	0,0%	100,0%	4.892	0,00%	100,00%
Adiantamentos de Clientes	2.215.443	0,44%	100,00%	2.215.443	0,40%	100,00%	2.215.443	0,4%	100,0%	2.215.443	0,38%	100,00%
Outras contas a pagar	17.240	0,00%	100,00%	17.240	0,00%	100,00%	17.240	0,0%	100,0%	17.240	0,00%	100,00%
Passivo Não circulante	38.585.682	7,68%	100,00%	38.584.266	6,95%	100,00%	38.586.196	7,1%	100,0%	38.587.651	6,65%	100,01%
Partes Relacionadas	38.585.682	7,68%	100,00%	38.584.266	6,95%	100,00%	38.586.196	7,1%	100,0%	38.587.651	6,65%	100,01%

Patrimônio Líquido	-359.868.369	-373.765.031	-361.732.749	-398.803.651
Capital social	500.000	500.000	500.000	500.000
Lucros (Prejuízos) Acumulados	-414.791.245	-414.791.245	-414.791.245	-414.791.245
Resultado do Exercício Corrente	54.422.876	40.526.214	52.558.497	15.487.594

Nota: Para fins de análise vertical/horizontal, o PL negativo foi reclassificado como Passivo a Descoberto no Ativo

Demonstração do Resultado do Exercício - em R\$	mar-22	AV	AH	abr-22	AV	AH	mai-22	AV	AH	jun-22	AV	AH
RECEITA BRUTA DE VENDAS	-	-	-	-	-	-	-	-	-	-	-	-
(-) Deduções e Abatimentos	-	-	-	-	-	-	-	-	-	-	-	-
=RECEITA LIQUIDA	-	-	-	-	-	-	-	-	-	-	-	-
(-) Custos dos Produtos Vendidos	-	-	-	-	-	-	-	-	-	-	-	-
=LUCRO BRUTO OPERACIONAL	-	-	-	-	-	-	-	-	-	-	-	-
(+ -) RECEITAS E DESPESAS OPERACIONAIS	54.422.876	100,00%	100,00%	40.526.214	74,47%	74,47%	52.558.497	96,57%	96,57%	15.487.594	28,46%	28,46%
(-) Despesas Administrativas e Gerais	-4.363	100,00%	100,00%	-5.818	133,35%	133,35%	7.748	177,58%	177,58%	-9.202	210,91%	210,91%
(+) Variação Cambial	54.427.239	100,00%	100,00%	40.532.032	74,47%	74,47%	52.566.244	96,58%	96,58%	15.496.796	28,47%	28,47%
= RESULTADO OPERACIONAL	54.422.876	100,00%	100,00%	40.526.214	74,47%	74,47%	52.558.497	96,57%	96,57%	15.487.594	28,46%	28,46%
(-) Provisão IRPJ / CSLL	-	100,00%	100,00%	-	-	-	-	-	-	-	-	-
= RESULTADO LIQUIDO DO EXERCÍCIO	54.422.876	100,00%	100,00%	40.526.214	74,47%	74,47%	52.558.497	96,57%	96,57%	15.487.594	28,46%	28,46%

1.4. FAS Empreendimentos e Incorporação Ltda.

Balanco Patrimonial - em R\$	mar-22	AV	AH	abr-22	AV	AH	mai-22	AV	AH	jun-22	AV	AH
Ativo	232.202.845	100,00%	100,00%	235.522.942	100,00%	101,43%	237.020.757	100,00%	102,07%	240.366.906	100,00%	103,52%
Ativo Circulante	91.099.087	39,23%	100,00%	91.097.162	38,68%	100,00%	91.100.754	38,44%	100,00%	91.098.078	37,90%	100,00%
Caixa e Equivalentes de Caixa	5.788	0,00%	100,00%	3.863	0,00%	66,75%	7.455	0,00%	128,80%	4.779	0,00%	82,57%
Contas a Receber	3.717.072	1,60%	100,00%	3.717.072	1,58%	100,00%	3.717.072	1,57%	100,00%	3.717.072	1,55%	100,00%
Estoques	87.336.904	37,61%	100,00%	87.336.904	37,08%	100,00%	87.336.904	36,85%	100,00%	87.336.904	36,33%	100,00%
Impostos a Recuperar	39.323	0,02%	100,00%	39.323	0,02%	100,00%	39.323	0,02%	100,00%	39.323	0,02%	100,00%
Ativo Não circulante	37.239.013	16,04%	100,00%	37.056.239	15,73%	99,51%	36.873.466	15,56%	99,02%	36.690.692	15,26%	98,53%
Juros a Amortizar	8.846.752	3,81%	100,00%	8.664.451	3,68%	97,94%	8.482.150	3,58%	95,88%	8.299.849	3,45%	93,82%
Contratos de Mútuo	19.042.232	8,20%	100,00%	19.042.232	8,09%	100,00%	19.042.232	8,03%	100,00%	19.042.232	7,92%	100,00%
Depósitos Judiciais	9.186.185	3,96%	100,00%	9.186.185	3,90%	100,00%	9.186.185	3,88%	100,00%	9.186.185	3,82%	100,00%
Imobilizado	163.844	0,07%	100,00%	163.372	0,07%	99,71%	162.899	0,07%	99,42%	162.426	0,07%	99,13%
Passivo a descoberto	103.864.746	44,7%	100,0%	107.369.540	45,59%	103,37%	109.046.538	46,01%	104,99%	112.578.137	46,84%	108,39%
Passivo	232.202.845	100,0%	100,0%	235.522.942	100,00%	101,43%	237.020.757	100,00%	102,07%	240.366.906	100,00%	103,52%
Passivo Circulante	94.987.766	40,9%	100,0%	96.044.679	40,78%	101,11%	96.252.393	40,61%	101,33%	98.215.474	40,86%	103,40%
Adiantamentos de Clientes	855.161	0,37%	100,00%	855.160	0,36%	100,00%	855.161	0,36%	100,00%	855.161	0,36%	100,00%
Empréstimos e Financiamentos	93.172.233	40,13%	100,00%	94.227.459	40,01%	101,13%	94.433.875	39,84%	101,35%	96.396.001	40,10%	103,46%
Impostos e Contribuições a Recolher	897.159	0,39%	100,00%	897.737	0,38%	100,06%	897.678	0,38%	100,06%	897.275	0,37%	100,01%
Salários a Pagar	21.440	0,01%	100,00%	21.301	0,01%	99,35%	21.301	0,01%	99,35%	21.301	0,01%	99,35%
Encargos Trabalhistas a Recolher	2.963	0,00%	100,00%	2.854	0,00%	96,32%	2.854	0,00%	96,32%	2.854	0,00%	96,32%
Provisão Férias e 13º Salário	35.575	0,02%	100,00%	36.932	0,02%	103,82%	38.290	0,02%	107,63%	39.648	0,02%	111,45%
Outras contas a pagar	3.235	0,00%	100,00%	3.235	0,00%	100,00%	3.235	0,00%	100,00%	3.235	0,00%	100,00%
Passivo Não circulante	137.215.079	59,09%	100,00%	139.478.263	59,22%	101,65%	140.768.364	59,39%	102,59%	142.151.432	59,14%	103,60%
Empréstimos e Financiamentos	132.567.346	57,09%	100,00%	134.823.679	57,24%	101,70%	136.106.702	57,42%	102,67%	137.482.920	57,20%	103,71%
Contratos de Mútuo	3.714.631	1,60%	100,00%	3.721.482	1,58%	100,18%	3.728.560	1,57%	100,37%	3.735.410	1,55%	100,56%
Impostos Parcelados	933.102	0,40%	100,00%	933.102	0,40%	100,00%	933.102	0,39%	100,00%	933.102	0,39%	100,00%

Patrimônio Líquido	-103.864.746			-107.369.540			-109.046.538			-112.578.137		
Capital social	2.800.000			2.800.000			2.800.000			2.800.000		
Lucros (Prejuízos) Acumulados	-98.741.171			-98.741.171			-98.741.171			-98.741.171		
Resultado do Exercício Corrente	-7.923.575			-11.428.369			-13.105.367			-16.636.966		

Nota: Para fins de análise vertical/horizontal, o PL negativo foi reclassificado como Passivo a Descoberto no Ativo

Demonstração do Resultado do Exercício - em R\$	mar-22	AV	AH	abr-22	AV	AH	mai-22	AV	AH	jun-22	AV	AH
RECEITA BRUTA DE VENDAS	196.446			267.516			337.945			404.018		
(-) Deduções e Abatimentos	-18.171			-24.745			-31.260			-37.372		
=RECEITA LIQUIDA	178.275	100,00%	100,00%	242.771	100,00%	136,18%	306.685	172,03%		366.646	205,66%	
(-) Custos dos Produtos Vendidos	-	-	100,00%	-	-		-	-		-	-	
=LUCRO BRUTO OPERACIONAL	178.275	100,00%	100,00%	242.771	100,00%	136,18%	306.685	172,03%		366.646	205,66%	
(+ -) RECEITAS E DESPESAS OPERACIONAIS	-8.101.850	-4544,58%	100,00%	-11.671.140	-4807,47%	144,06%	-13.412.052	165,54%		-17.003.612	209,87%	
(-) Despesas Administrativas e Gerais	-172.846	-96,95%	100,00%	-240.231	-98,95%	138,99%	-301.904	174,67%		-365.656	211,55%	
(-) Despesas Financeiras	-7.929.004	-4447,62%	100,00%	-11.430.909	-4708,52%	144,17%	-13.110.148	165,34%		-16.637.956	209,84%	
= RESULTADO OPERACIONAL	-7.923.575	-4444,58%	100,00%	-11.428.369	-4707,47%	144,23%	-13.105.367	165,40%		-16.636.966	209,97%	
(-) Provisão IRPJ / CSLL	-	-	100,00%	-	-		-	-		-	-	
= RESULTADO LIQUIDO DO EXERCÍCIO	-7.923.575	-4444,58%	100,00%	-11.428.369	-4707,47%	144,23%	-13.105.367	165,40%		-16.636.966	209,97%	

2. Demonstrações do Fluxo de Caixa

2.1. Sina Indústria de Alimentos Ltda

Demonstração de Fluxo de Caixa - em R\$	jun/22
Lucro(Prejuízo) Líquido do Exercício	- 6.769.330
(-/+ Depreciação e Amortizações	208.048
(-/+ Ajuste de Equivalência Patrimonial	6.291.902
(-/+ Ajuste de Reavaliação Patrimonial	
(-/+ Ajuste de Exercícios Anteriores	
(-/+ Aumento/Diminuição em Clientes	
(-/+ Aumento/Diminuição em Estoques	
(-/+ Aumento em Despesas Antecipadas	- 383.546
(-/+ Aumento/Diminuição em Outros Créditos	- 231.449
(-/+ Aumento em Impostos a Recuperar	-
(-/+ Aumento/Diminuição em Créditos Diversos	- 34.366
(-/+ Aumento/Diminuição em Adiantamentos a Terceiros	-
(-/+ Aumento de Fornecedores	- 937.941
(-/+ Aumento em Tributos a Pagar	- 33.669
(-/+ Aumento em Obrigações Trabalhistas	5.061
(-/+ Aumento em Outras Obrigações	-
(-/+ Aumento em Adiantamentos de Clientes	811.445
(-/+ Aumento em Outras Provisões	7.805
(-/+ Aumento em Vendas p/Entrega Futura	-
Caixa Líquido Gerado pelas Atividades Operacionais	- 1.066.040
Aquisição de Imobilizado	5.799
Investimentos	-
Caixa Líquido Gerado pelas Atividades de Investimento	5.799
(-/+ Aumento em empréstimos e Financiamento	1.014.736
Caixa Líquido Gerado pelas Atividades de Financiamento	1.014.736
Aumento / Redução nas Disponibilidades	- 45.505
DISPONIBILIDADES - NO INÍCIO DO PERÍODO	245.337
DISPONIBILIDADES - NO FINAL DO PERÍODO	199.832

2.2. Agrofoods Brasil Alimentos S.A

Demonstração de Fluxo de Caixa - em R\$	jun/22
Lucro(Prejuízo) Líquido do Exercício	- 4.440.354
(-/+ Depreciação e Amortizações	74.352
(-/+ Ajuste de Equivalência Patrimonial	
(-/+ Ajuste de Reavaliação Patrimonial	
(-/+ Ajuste de Exercícios Anteriores	
(-/+ Aumento/Diminuição em Clientes	43.430.961
(-/+ Aumento/Diminuição em Estoques	- 4.409.994
(-/+ Aumento em Despesas Antecipadas	11.937
(-/+ Aumento/Diminuição em Outros Créditos	25.648.399
(-/+ Aumento em Impostos a Recuperar	- 424.178
(-/+ Aumento/Diminuição em Créditos Diversos	
(-/+ Aumento/Diminuição em Adiantamentos a Terceiros	- 1.619.602
(-/+ Aumento de Fornecedores	- 21.373.323
(-/+ Aumento em Tributos a Pagar	- 1.658.011
(-/+ Aumento em Obrigações Trabalhistas	451.557
(-/+ Aumento em Outras Obrigações	
(-/+ Aumento em Adiantamentos de Clientes	109.220
(-/+ Aumento em Outras Provisões	139.519
(-/+ Aumento em Vendas p/Entrega Futura	- 7.981.557
Caixa Líquido Gerado pelas Atividades Operacionais	27.958.926
Aquisição de Imobilizado	- 1.128.038
Investimentos	
Caixa Líquido Gerado pelas Atividades de Investimento	- 1.128.038
(-/+ Aumento em empréstimos e Financiamento	- 26.128.396
Caixa Líquido Gerado pelas Atividades de Financiamento	- 26.128.396
Aumento / Redução nas Disponibilidades	702.492
DISPONIBILIDADES - NO INÍCIO DO PERÍODO	3.515.428
DISPONIBILIDADES - NO FINAL DO PERÍODO	4.217.920

2.3. Sina Comércio e Exportação de Produtos Alimentícios Ltda.

Demonstração de Fluxo de Caixa - em R\$	jun/22
Lucro(Prejuízo) Líquido do Exercício	- 37.070.903
(-/+) Depreciação e Amortizações	
(-/+) Ajuste de Equivalência Patrimonial	
(-/+) Ajuste de Reavaliação Patrimonial	
(-/+) Ajuste de Exercícios Anteriores	
(-/+) Aumento/Diminuição em Clientes	
(-/+) Aumento/Diminuição em Estoques	
(-/+) Aumento em Despesas Antecipadas	
(-/+) Aumento/Diminuição em Outros Créditos	
(-/+) Aumento em Impostos a Recuperar	
(-/+) Aumento/Diminuição em Créditos Diversos	
(-/+) Aumento/Diminuição em Adiantamentos a Terceiros	
(-/+) Aumento de Fornecedores	
(-/+) Aumento em Tributos a Pagar	
(-/+) Aumento em Obrigações Trabalhistas	
(-/+) Aumento em Outras Obrigações	1.455
(-/+) Aumento em Adiantamentos de Clientes	
(-/+) Aumento em Outras Provisões	
(-/+) Aumento em Vendas p/Entrega Futura	
Caixa Líquido Gerado pelas Atividades Operacionais	- 37.069.448
Aquisição de Imobilizado	
Investimentos	
Caixa Líquido Gerado pelas Atividades de Investimento	
(-/+) Aumento em empréstimos e Financiamento	37.069.448
Caixa Líquido Gerado pelas Atividades de Financiamento	37.069.448
Aumento / Redução nas Disponibilidades	-
DISPONIBILIDADES - NO INÍCIO DO PERÍODO	64
DISPONIBILIDADES - NO FINAL DO PERÍODO	64

3. Análise por meio de Índices, Indicadores e Instrumentos Financeiros

3.1. Sina Indústria de Alimentos Ltda

Índices de Liquidez	mar-22	abr-22	mai-22	jun-22
Liquidez Imediata	0,00	0,00	0,00	0,00
Liquidez Seca	0,85	0,85	0,86	0,87
Liquidez Corrente	0,89	0,89	0,90	0,92
Liquidez Geral	0,61	0,62	0,62	0,62
Índices de Estrutura de Capitais				
Endividamento	4,82	5,91	5,68	5,07
Composição do Endividamento	0,22	0,22	0,22	0,22
Imobilização dos Recursos Não Correntes	0,18	0,23	0,22	0,19
Instrumentos Financeiros				
Capital Circulante Líquido	-7.626.097	-7.383.886	-6.872.376	-5.668.799
Necessidade de Capital de Giro	-2.437.741	-2.416.218	-2.118.766	-1.084.646
Saldo em Tesouraria	-5.188.356	-4.967.668	-4.753.610	-4.584.153
Índice de Rentabilidade				
EBITDA	646.441	682.930	701.058	1.538.423

Nota: Instrumentos Financeiros e Rentabilidade - valores em Reais R\$

Demonstração do Resultado do Exercício	mar-22	abr-22	mai-22	jun-22
RECEITA BRUTA	1.028.051	1.028.051	1.028.051	1.890.549
(-) Deduções e Abatimentos	0	0	0	0
=RECEITA LIQUIDA	1.028.051	1.028.051	1.028.051	1.890.549
(-) Custos	0	0	0	0
=LUCRO BRUTO OPERACIONAL	1.028.051	1.028.051	1.028.051	1.890.549
(+ -) RECEITAS E DESPESAS OPERACIONAIS	-381.610	-345.121	-326.993	-352.126
(-) Despesas com Vendas	-	-	-	-1.481
(-) Despesas Operacionais	-381.610	-345.121	-326.993	-350.645
EBITDA	646.441	682.930	701.058	1.538.423
(-) Despesa Financeira	-238.773	-236.800	-236.126	-1.933.834
(-) Depreciações / Amortizações	-204.763	-204.763	-204.763	-204.763
(-) Equivalência Patrimonial	2.484.817	11.813.857	-2.315.083	-6.291.902
RESULTADO APURADO ANTES IRPJ/CSLL	2.687.721	12.055.224	-2.054.913	-6.892.076
Imposto de Renda e Contribuição Social	-59.439	-66.008	-65.292	131.300
RESULTADO DO EXERCÍCIO	2.628.282	11.989.217	-2.120.206	-6.760.777

3.2. Agrofoods Brasil Alimentos S.A

Índices de Liquidez	mar-22	abr-22	mai-22	jun-22
Liquidez Imediata	0,02	0,03	0,02	0,02
Liquidez Seca	0,96	1,07	1,04	0,98
Liquidez Corrente	1,14	1,19	1,19	1,18
Liquidez Geral	0,98	1,01	1,01	0,98
Índices de Estrutura de Capitais				
Endividamento	71,10	21,25	22,83	28,58
Composição do Endividamento	0,79	0,78	0,76	0,83
Imobilização dos Recursos Não Correntes	0,13	0,12	0,14	0,25
Instrumentos Financeiros				
Capital Circulante Líquido	34.393.903	43.566.411	41.462.281	34.138.169
Necessidade de Capital de Giro	33.241.464	40.000.848	40.441.401	33.631.113
Saldo em Tesouraria	1.152.439	3.565.563	1.020.880	507.056
Índice de Rentabilidade				
EBITDA	6.690.034	15.876.515	2.550.240	503.460

Nota: Instrumentos Financeiros e Rentabilidade - valores em Reais R\$

Demonstração do Resultado do Exercício	mar-22	abr-22	mai-22	jun-22
RECEITA BRUTA	156.139.201	126.757.936	104.363.149	92.366.959
(-) Deduções e Abatimentos	-14.594.674	-15.702.677	-13.650.488	-11.440.360
=RECEITA LIQUIDA	141.544.527	111.055.259	90.712.661	80.926.599
(-) Custos	-127.541.579	-88.736.730	-82.221.391	-73.672.362
=LUCRO BRUTO OPERACIONAL	14.002.948	22.318.529	8.491.270	7.254.237
(+ -) RECEITAS E DESPESAS OPERACIONAIS	-7.312.914	-6.442.014	-5.941.030	-6.750.777
(-) Despesas de Vendas	-4.426.931	-3.984.223	-3.378.079	-3.449.527
(-) Despesas Administrativas e Gerais	-2.885.983	-2.457.791	-2.562.951	-3.301.250
EBITDA	6.690.034	15.876.515	2.550.240	503.460
(-) Despesa Financeira	-4.192.326	-4.047.462	-4.849.946	-6.566.155
(-) Depreciações / Amortizações	-12.891	-15.196	-15.377	-15.741
RESULTADO APURADO ANTES IRPJ/CSLL	2.484.817	11.813.858	-2.315.082	-6.078.435
Imposto de Renda e Contribuição Social	-	-2.464.054	825.968	1.638.086
RESULTADO DO EXERCÍCIO	2.484.817	9.349.804	-1.489.114	-4.440.350

3.3. Sina Comércio e Exportação de Produtos Alimentícios Ltda.

Índices de Liquidez	mar-22	abr-22	mai-22	jun-22
Liquidez Imediata	0,00	0,00	0,00	0,00
Liquidez Corrente	0,36	0,35	0,36	0,33
Liquidez Geral	0,34	0,33	0,33	0,31
Índices de Estrutura de Capitais				
Endividamento	1,50	1,49	1,50	1,45
Composição do Endividamento	0,93	0,93	0,93	0,93
Instrumentos Financeiros				
Capital Circulante Líquido	-321.754.097	-335.652.175	-323.617.962	-360.687.411
Necessidade de Capital de Giro	71.670.648	71.667.747	71.667.747	71.667.747
Saldo em Tesouraria	-448.081.447	-461.976.624	-449.942.411	-487.011.860
Índice de Rentabilidade				
EBITDA	26.612.321	-13.896.662	12.032.282	-37.070.903

Nota: Instrumentos Financeiros e Rentabilidade - valores em Reais R\$

Demonstração do Resultado do Exercício	mar-22	abr-22	mai-22	jun-22
RECEITA BRUTA	26.613.775	-	12.034.213	-
(-) Deduções e Abatimentos	-	-	-	-
=RECEITA LIQUIDA	26.613.775	-	12.034.213	-
(-) Custos	-	-	-	-
=LUCRO BRUTO OPERACIONAL	26.613.775	-	12.034.213	-
(+ -) RECEITAS E DESPESAS OPERACIONAIS	-1.454	-13.896.662	-1.930	-37.070.903
(-) Outras Despesas	-	-13.895.207	-	-37.069.448
(-) Despesas Operacionais	-1.454	-1.454	-1.930	-1.454
EBITDA	26.612.321	-13.896.662	12.032.282	-37.070.903
(-) Despesa Financeira	-	-	-	-
(-) Depreciações / Amortizações	-	-	-	-
(-) Equivalência Patrimonial	-	-	-	-
RESULTADO APURADO ANTES IRPJ/CSLL	26.612.321	-13.896.662	12.032.282	-37.070.903
Imposto de Renda e Contribuição Social	-	-	-	-
RESULTADO DO EXERCÍCIO	26.612.321	-13.896.662	12.032.282	-37.070.903

3.4. FAS Empreendimentos

Índices de Liquidez	mar-22	abr-22	mai-22	jun-22
Liquidez Imediata	0,00	0,00	0,00	0,00
Liquidez Corrente	0,96	0,95	0,95	0,93
Liquidez Geral	0,55	0,54	0,54	0,53
Índices de Estrutura de Capitais				
Endividamento	2,24	2,19	2,17	2,14
Composição do Endividamento	0,41	0,41	0,41	0,41
Imobilização dos Recursos Não Correntes	0,00	0,00	0,00	0,00
Instrumentos Financeiros				
Capital Circulante Líquido	-3.888.680	-4.947.517	-5.151.640	-7.117.397
Necessidade de Capital de Giro	89.277.766	89.276.079	89.274.780	89.273.825
Saldo em Tesouraria	-93.166.445	-94.223.596	-94.426.420	-96.391.222
Índice de Rentabilidade				
EBITDA	997.708	-454.713	477.374	-1.279.524

Nota: Instrumentos Financeiros e Rentabilidade - valores em Reais R\$

Demonstração do Resultado do Exercício	mar-22	abr-22	mai-22	jun-22
RECEITA BRUTA	64.250	71.070	70.429	66.073
(-) Deduções e Abatimentos	-5.139	-6.574	-6.515	-6.112
=RECEITA LIQUIDA	59.111	64.496	63.914	59.961
(-) Custos	-	-	-	-
=LUCRO BRUTO OPERACIONAL	59.111	64.496	63.914	59.961
(+ -) RECEITAS E DESPESAS OPERACIONAIS	938.596	-519.208	413.460	-1.339.484
(+-) Variações Cambiais	997.233	-452.295	474.660	-1.276.205
(-) Despesas Operacionais	-58.637	-66.913	-61.200	-63.279
EBITDA	997.708	-454.713	477.374	-1.279.524
(-) Despesa Financeira	-3.352.126	-3.049.610	-2.153.900	-2.251.603
(-) Depreciações / Amortizações	-473	-473	-473	-473
RESULTADO APURADO ANTES IRPJ/CSLL	-2.354.891	-3.504.795	-1.676.998	-3.531.599
Imposto de Renda e Contribuição Social	-	-	-	-
RESULTADO DO EXERCÍCIO	-2.354.891	-3.504.795	-1.676.998	-3.531.599

4. Posição do Endividamento

Dados extraídos dos balancetes disponibilizados, assim como do relatório analítico da segregação concursal e extraconcursal:

4.1. Sina Indústria de Alimentos Ltda

Endividamento - Junho/2022			
Sujeito à RJ		Não sujeito à RJ	
	66.509.204		233.719.119
Classe III	66.509.204	Fornecedores	4.071.755
		Empréstimos e Financiamentos	4.783.985
Obrigações Tributárias	1.302.768	Salários a Pagar	18.801
Municipal	8.186	Encargos Trabalhistas a Recolher	91.769
Federal	1.294.582	Provisões Trabalhistas	75.714
		Adiantamento de Clientes	56.471.427
Parcelamento de tributos	12.320.605	Clientes Entrega Futura	990.209
Impostos Federais	1.133.439	Adiantamento de Clientes	110.165.573
Contrib. Previdenciária	11.187.167	Empréstimos e Financiamentos	57.039.886
		Partes Relacionadas	10.000
Total - R\$ 313.851.696			

4.2. Agrofoods Brasil Alimentos S.A

Endividamento - Junho/2022			
Obrigações Tributárias		Não sujeito à RJ - Curto Prazo	
	493.883		184.199.797
Municipal	127.621	Fornecedores	162.782.932
Estadual	-	Obrigações Trabalhistas	629.720
Federal	366.262	Empréstimos e Financiamentos	3.710.864
		Encargos Trabalhistas a Recolher	1.803.579
Não sujeito à RJ - Longo Prazo	38.552.688	Adiantamentos de Clientes	1.855.520
Empréstimos e Financiamentos	36.093.017	Outros Contas a Pagar	3.300.000
Comissões a Pagar	1.021.668	Provisões Trabalhistas	2.538.026
Encargos Trabalhistas a Recolher	1.438.003	Receitas Diferidas	7.579.154
Total - R\$ 223.246.368			

4.3. Sina Comércio e Exportação de Produtos Alimentícios Ltda.

Endividamento - Junho/2022			
Obrigações Tributárias	8.401	Não sujeito à RJ	548.333.945
Municipal	-	Fornecedores	52.337.027
Estadual	-	Empréstimos e Financiamentos	455.097.993
Federal	8.401	Salários a Pagar	69.403
		Encargos Trabalhistas a Recolher	4.297
Sujeito a RJ	31.913.930	Provisão Férias e 13º Salário	4.892
Empréstimos e Financiamentos	31.913.930	Adiantamentos de Clientes	2.215.443
		Outras Contas a Pagar	17.240
		Partes Relacionadas	38.587.651
Total - R\$ 580.256.276			

4.4. FAS Empreendimentos

Endividamento - Junho/2022			
Obrigações Tributárias	897.275	Não sujeito à RJ	24.431.053
Municipal	-	Empréstimos e Financiamentos	23.430.913
Estadual	-	Salários a Pagar	21.301
Federal	897.275	Encargos Trabalhistas a Recolher	2.854
		Provisão Férias e 13º Salário	39.648
Sujeito a RJ	215.038.578	Adiantamentos de Clientes	3.235
Empréstimos e Financiamentos	210.448.007	Impostos Parcelados	933.102
Adiantamentos de Clientes	855.161		
Contratos de mútuo	3.735.410		
Total - R\$ 240.366.907			

5. Posição Mensal de Colaboradores

5.1. Sina Indústria de Alimentos Ltda

Período	Situação	mar/22	abr/22	mai/22	jun/22
Matriz	Sócios	1	1	1	1
Bauru	Ativos	5	5	4	4
	Afastados	1	1	1	1
	Férias	1	1	2	2
	Sócios	1	1	1	1
Orlândia	Ativos	2	2	2	2
Total		11	11	11	11

Fonte: Fopag Mensal e Folha Pró-Labore

5.2. Agrofoods Brasil Alimentos S.A

Colaboradores	mar/22	abr/22	mai/22	jun/22
Ativos	355	355	358	355
Admissão	4	17	10	8
Demissão	12	14	13	11
Saldo Final	347	358	355	352

Fonte: Resumo da Folha de Pagamento

5.3. Sina Comércio e Exportação de Produtos Alimentícios Ltda.

Colaboradores	mar/22	abr/22	mai/22	jun/22
Sócios	1	1	1	1
Admissão				
Demissão				
Saldo Final	1	1	1	1

Fonte: Resumo da Folha de Pagamento

5.4. FAS Empreendimentos

Colaboradores	mar/22	abr/22	mai/22	jun/22
Sócios	1	1	1	1
Ativos	1	1	1	1
Admissão				
Demissão				
Saldo Final	2	2	2	2

Fonte: Resumo da Folha de Pagamento

6. Comparação entre Receita x Despesas x Resultado

No quadro sinótico a seguir, fizemos a combinação das Receitas X Despesas X Resultados das empresas do Grupo Sina, excetuando-se o Resultado dos Investimentos entre controladas e coligadas, bem como a Variação Cambial ainda não realizada.

Destaca-se que o Grupo apresentou Receita Líquida na ordem de R\$ 633,7 milhões. Entretanto, mesmo considerando a expressividade desse valor, a Recuperanda não conseguiu traduzi-lo em resultado positivo, apresentando Prejuízo de R\$ 86 milhões.

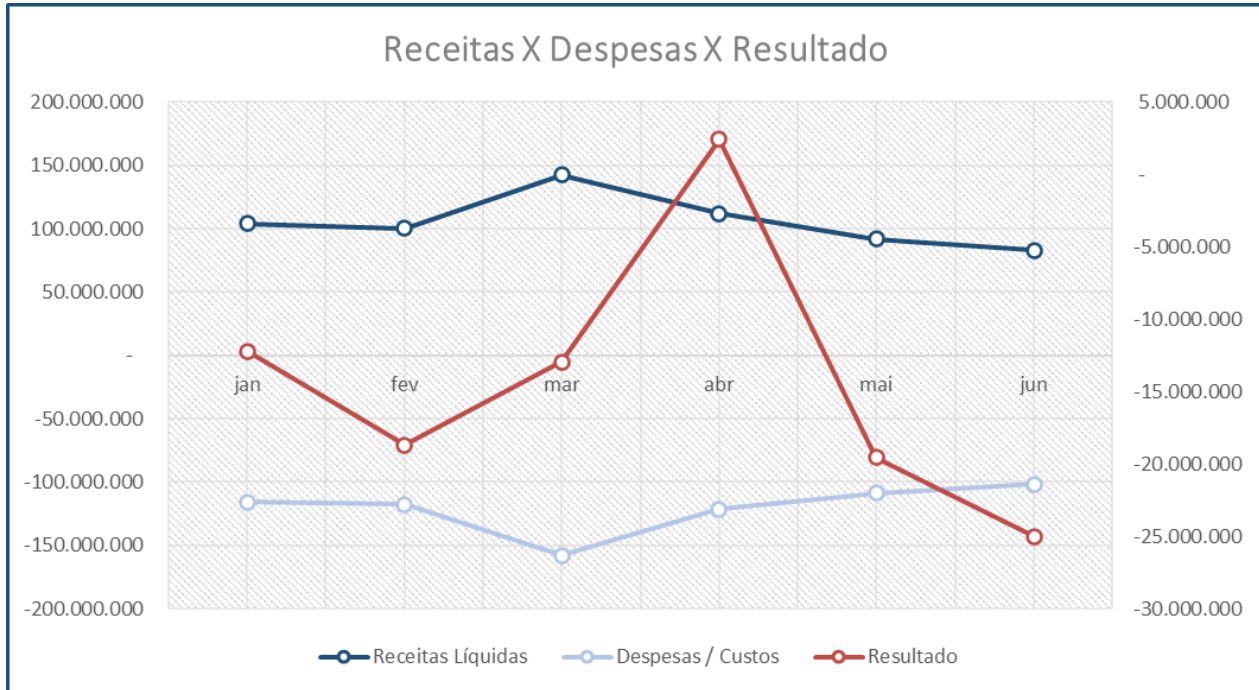

Glossário¹:

Conceito de Análise financeira: Resumidamente, consiste num exame minucioso dos dados financeiros disponíveis sobre a empresa, bem como das condições endógenas e exógenas que afetam a empresa. Como dados financeiros disponíveis, podemos incluir demonstrações contábeis, programas de investimentos, projeções de vendas e projeção de fluxo de caixa, por exemplo. Como condições endógenas, podemos citar estrutura organizacional, capacidade gerencial e nível tecnológico da empresa. Como condições exógenas, temos os fatores de ordem política e econômica, concorrência e fenômenos naturais, entre outros. Assim, produzir relatório de análise que reflita a situação da empresa.

Análise Vertical e Horizontal: Por meio das análises horizontal e vertical, é possível avaliar cada uma das contas ou grupo de contas das demonstrações contábeis de maneira rápida e simples, comparando as contas entre si e entre diferentes períodos. Isso é feito utilizando simplesmente o conceito matemático da regra de três simples. Essa técnica permite que se possa chegar a um nível de detalhes que outros instrumentos não permitem, pois é possível avaliar cada conta isoladamente.

Indicadores de Liquidez: Índices são relações entre contas das demonstrações contábeis utilizados pelo analista para investigar a situação econômico-financeira de uma entidade. e permitem construir um quadro de avaliação da empresa”, ou seja, permitem que se tenha uma visão macro da situação econômico-financeira da entidade.

- ✓ **Índice de liquidez Imediata:** mostra a parcela das dívidas de curto prazo (Passivo Circulante) que poderiam ser pagas imediatamente por meio dos valores relativos à caixa e equivalentes de caixa (disponível). Ou seja, representa quanto a empresa possui de disponível para cada real de dívidas vencíveis no curto prazo.
- ✓ **Índice de Liquidez Seca:** mostra a parcela das dívidas de curto prazo (Passivo Circulante) que poderiam ser pagas pela utilização de itens de maior liquidez no Ativo Circulante, basicamente disponível e contas a receber.
- ✓ **Índice de Liquidez Corrente:** mostra o quanto a empresa possui de recursos de curto prazo (Ativo Circulante) para cada real de dívidas de curto prazo (Passivo Circulante). Portanto, se o índice de liquidez for maior que 1, significa que as disponibilidades financeiras mais os recursos realizáveis em até um ano após o fechamento do Balanço Patrimonial, serão suficientes para saldar suas obrigações vencíveis em igual período.
- ✓ **Índice de Liquidez Geral:** mostra o quanto a empresa possui de recursos de curto e longo prazos (Ativo Circulante + Realizável a Longo Prazo) para cada real de dívidas de curto e longo prazos (Passivo Circulante + Passivo Não Circulante). Ou seja, mostra a capacidade de pagamento atual da empresa com relação às dívidas a longo prazo; considera tudo o que ela converterá em dinheiro (no curto e no longo prazo), relacionando com todas as dívidas assumidas (de curto e longo prazos). Em outras palavras, ele evidencia a capacidade de saldar todos os compromissos assumidos pela empresa.

Indicadores de Estrutura Patrimonial: estabelecem relações entre as fontes de financiamento próprio e de terceiros. Visam evidenciar a dependência da entidade em relação aos recursos de terceiros.

¹ Adaptado do livro Análise Didática das Demonstrações Contábeis – Eliseu Martins, Gilberto José Miranda e Josediton Alvez Diniz, Editora Atlas, 3ª Edição – 2022.

- ✓ **Índice de Endividamento:** mostra quanto a empresa tem de dívidas com terceiros (Passivo Circulante + Passivo Não Circulante) para cada real de recursos próprios (Patrimônio Líquido). Indica a dependência que a entidade apresenta com relação a terceiros e, nesse sentido, o risco a que está sujeita.
- ✓ **Composição do Endividamento:** Para analisar a solvência de uma entidade, é importante conhecer os prazos de vencimentos de suas dívidas. Nesse sentido, o índice de composição do endividamento revela quanto da dívida total (Passivo Circulante + Passivo Não Circulante) com terceiros é exigível no curto prazo (Passivo Circulante).
- ✓ **Imobilização do Patrimônio Líquido:** apresenta a parcela do capital próprio que está investida em ativos de baixa liquidez (Ativos Imobilizados, investimentos ou Ativos Intangíveis), ou seja, Ativos Não Circulantes deduzidos dos ativos realizáveis a longo prazo.
- ✓ **Imobilização de Recursos Não Correntes:** O índice de imobilização do Patrimônio Líquido apresenta a parcela do capital próprio que está investida em ativos de baixa liquidez (Ativos Imobilizados, investimentos ou Ativos Intangíveis), ou seja, Ativos Não Circulantes deduzidos dos ativos realizáveis a longo prazo.

Índices de Atividade: também chamados de índices do ciclo operacional, permitem que seja analisado o desempenho operacional da empresa e suas necessidades de investimento em giro.

- ✓ **Prazo médio de renovação de estoque:** representa o tempo médio entre a compra e a venda da mercadoria adquirida para revenda.
- ✓ **Prazo médio de pagamento de compras:** significa o tempo gasto, em média, pela entidade para pagamento de suas compras a prazo.
- ✓ **Prazo médio de recebimento de vendas:** conceitualmente, representa o prazo médio gasto no recebimento das vendas a prazo.

Índices de Rentabilidade: relacionam os resultados obtidos pela empresa com algum valor que expresse a dimensão relativa do mesmo, ou seja, valor de vendas, ativo total, Patrimônio Líquido ou ativo operacional. Dessa forma, torna-se mais visível o desempenho econômico da entidade, independentemente do seu tamanho.

- ✓ **EBITDA:** é a sigla composta pelas iniciais dos termos Earning Before Interest, Taxes, Depreciation/Depletion and Amortization. Em português tem sido comumente traduzida por lucro antes dos juros, impostos sobre os lucros, depreciações/exaustões e amortizações, ou a sigla LAJIDA.
- ✓ **Margem Operacional:** A margem operacional indica, portanto, o percentual das vendas convertido em lucro. Ou seja, o percentual representado pelo lucro líquido operacional (ajustado) sobre as receitas líquidas. Para cálculo do lucro operacional líquido ajustado (LOL), devem-se retirar as despesas financeiras do resultado, bem como o efeito do IR provocado no resultado por tais despesas financeiras.

Instrumentos Financeiros: A administração do Capital de Giro se faz necessária para manter a situação financeira equilibrada, de tal forma que os compromissos assumidos sejam cumpridos com o menor impacto possível na rentabilidade da organização. Para tanto, três instrumentos fundamentais são necessários:

- ✓ **Capital Circulante Líquido:** o conceito básico de equilíbrio financeiro fica evidenciado ao ser demonstrado que toda aplicação de recursos no ativo deve ser financiada com fundos levantados a um prazo de recuperação proporcional à aplicação efetuada”. Ou seja, as fontes de curto prazo (Passivo Circulante) devem ser utilizadas para financiar as aplicações de curto prazo (Ativo Circulante). Para tanto, tem-se o conceito de CCL, que representa a diferença entre o Ativo Circulante e o Passivo Circulante.

- ✓ Necessidade de Capital de Giro: O Ativo Circulante é composto de duas partes: (a) uma parte relativa ao giro do próprio negócio (operacional) e que é cíclica, pois é necessária para a manutenção das atividades básicas da entidade; e (b) outra parte não ligada às atividades operacionais, tendo como regra a sazonalidade (itens financeiros). Com o Passivo Circulante ocorre da mesma forma, ou seja, existem itens recorrentes em função da operação da empresa e itens onerosos, que não estão ligados diretamente à atividade operacional da empresa, a não ser na função de seu financiamento. Portanto, é “importante analisar a composição do capital circulante líquido, verificando-se quais os componentes operacionais e quais os itens financeiros do ativo e do passivo circulantes, analisando-se, dessa forma, a necessidade de capital de giro e como ela está sendo financiada. Pela diferença entre Ativo Operacional e Passivo Operacional, tem-se a Necessidade de Capital de Giro (NCG). Ou seja, a Necessidade de Capital de Giro representa a parte do Ativo Operacional que não é financiada por Passivos Operacionais, devendo ser financiada por Passivos financeiros de curto prazo ou por Passivos Não Circulantes, o que seria mais adequado.
- ✓ Saldo em Tesouraria: O saldo em tesouraria é obtido pela diferença entre ativo financeiro e passivo financeiro, que sinaliza a política financeira da empresa. Se positivo, indica que a empresa terá disponibilidade de recursos para garantir a liquidez no curtíssimo prazo. Se negativo, pode evidenciar dificuldades financeiras iminentes, principalmente se a situação for recorrente.

Anexo III - Acompanhamento do Plano de Recuperação Judicial

Os pedidos de Recuperação Judicial da Sina Comércio e Exportação de Produtos Alimentícios Ltda., Sina Indústria de Alimentos Ltda. e FAS Empreendimentos e Incorporação Ltda. foram ajuizados, respectivamente, em 10 de julho de 2015, 13 de julho de 2015, e 20 de julho de 2016.

Nos termos da r. decisão proferida às fls. 8.455/8.457 nos autos nº 1068954-53.2015.8.26.0100, os desdobramentos do processamento das 03 (três) Recuperações Judiciais das empresas que compõem o Grupo Sina/FAS, em consolidação substancial, concentrar-se-ão nos autos do processo piloto da Recuperação Judicial da FAS Empreendimentos e Incorporação Ltda, autuado sob o nº 1062847-56.2016.8.26.0100.

Após a apresentação do 2º (segundo) Modificativo ao Plano de Recuperação Judicial pelas Recuperandas, este fora submetido à votação dos credores e aprovado pela maioria dos presentes em Assembleia Geral de Credores. Na sequência, o MM. Juízo Recuperacional homologou o 2º (segundo) Modificativo ao Plano de Recuperação Judicial, com ressalvas, conforme r. decisão de fls. 5739/5750, proferida em 13 de outubro de 2021.

Como fonte de obtenção de recursos para cumprir as obrigações do Modificativo ao PRJ, as Recuperandas apresentaram a proposta de alienação de 3 (três) das 4 (quatro) Unidades Produtivas Isoladas - UPI e outros bens de propriedade do grupo, e informou que, caso o valor resultante da alienação seja insuficiente, esse será pago em parcelas trimestrais de R\$ 1,2 milhões até a quitação integral dos créditos, sendo essas parcelas corrigidas anualmente e rateadas entre todos os credores das Classes II, III e subclasses sujeitos ao PRJ e assim como, os extraconcursais.

Com relação aos pagamentos, foram efetuados todos os da Classe I, exceto aqueles com processos que ainda não foram julgados.

Classes	Valor QGC homologado A	Valor do deságio B	Valor com deságio C = A - B	Valor a pagar até jun/22 D	Pagamento até jun/22 E	Valor em aberto F	Valor a vencer G = C - D
I	10.288.925,63	-	10.288.925,63	10.288.925,63	118.780,64	10.170.144,99	-
II	52.066.232,72	-	52.066.232,72				52.066.232,72
III	320.470.339,46	-	320.470.339,46				320.470.339,46
IV	4.490.712,61	2.245.356,31	2.245.356,31				2.245.356,31
Total	387.316.210,42	2.245.356,31	385.070.854,12	10.288.925,63	118.780,64	10.170.144,99	374.781.928,49

Valores expressos em reais R\$

Legenda:

- A** - Valores aprovados do Quadro Geral de Credores - QGC em Assembleia Geral de Credores - AGC homologado 08/10/2021.
- B** - Desconto a ser realizado caso o Plano seja integralmente cumprido.
- C** - Valor a ser pago pela Recuperanda após aprovação do desconto/deságio.
- D** - Valores vencíveis entre o período da homologação até o mês de referência desse RMA.
- E** - Valores pagos até o mês de referência deste RMA.
- F** - Valor em aberto: parcelas que deveriam ser pagas entre a data de homologação e o mês de referência desse RMA.
- G** - Valor a vencer: parcelas a vencer desde o mês de referência desse RMA até o vencimento final constante no PRJ.

CLASSE I	
Pagamento	em até um ano contado a partir da Homologação
Deságio	sem deságio

CLASSE II e III	
Fim	20 anos
Forma de Pagamento	Alienação de 3 UPI e venda de ativos não operacionais. Caso haja saldo remanescente, serão liquidados através de parcelas trimestrais R\$ 1,2 milhão
Será corrigido	Corrigidas anualmente pelo IPCA/IBGE a partir da homologação

CLASSE IV	
Forma de Pagamento	Créditos de até R\$ 100 mil, após aplicação do deságio, pagamento em até 18 meses a contar da Homologação. Saldo remanescente, em até 80 parcelas mensais de R\$ 1 mil, com carência de 18 meses
Deságio	50%
Será corrigido	Corrigidas anualmente pelo IPCA/IBGE a partir da homologação

Anexo IV - Relatório de Diligências Realizadas

Data: 21.06.22

Local: Sina Comércio - Alameda Santos, nr. 455 – 3º Andar – Sala nr. 308 – CEP. 01419-000 – Paraíso – São Paulo - SP

Responsável: Sra. Andrea Ferreira Abdul Massih

Preposto: Pedro Roberto da Silva

Entrada



Entrada

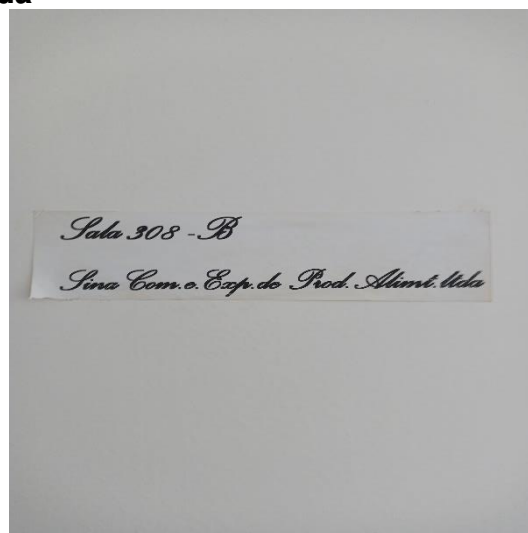

Área Administrativa / Preposto

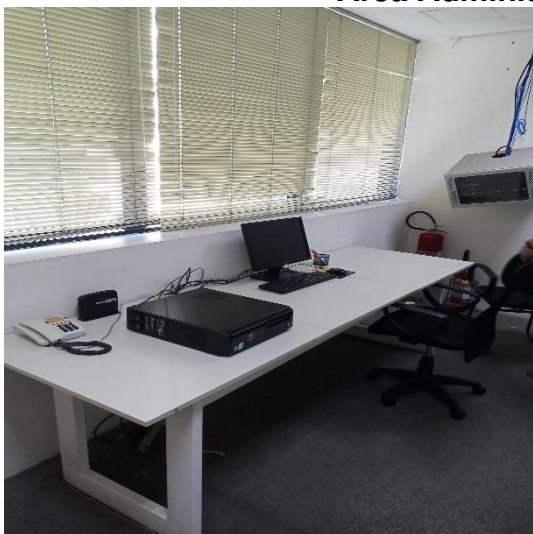

Data: 21.06.22

Responsável: Sra. Andrea Ferreira Abdul Massih

Preposto: Antonio Carlos Quintiliano

Local: FAS Empreendimentos e Participações - Rua Doutor Flaquer, nr. 45 – CEP. 04006-010 Paraisópolis-São Paulo – SP

A visita foi conduzida pela Dra. Elizete Ruth Gonçalves dos Santos, Advogada da Empresa.

Entrada / Recepção



Salas de Reuniões / Videoconferências

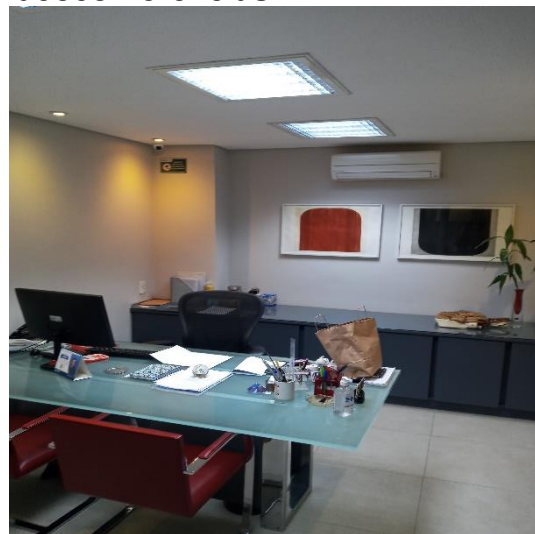
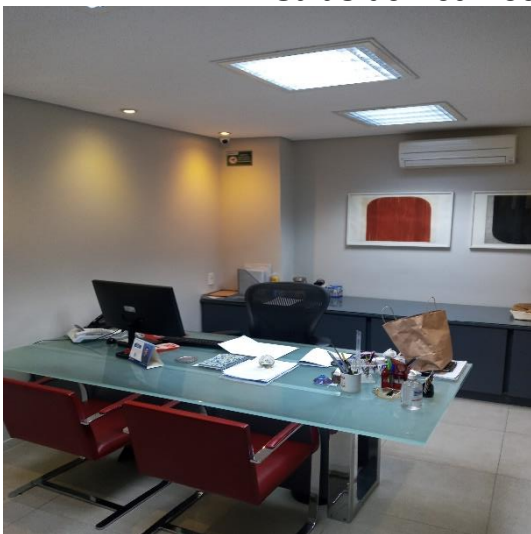

Área Administrativa

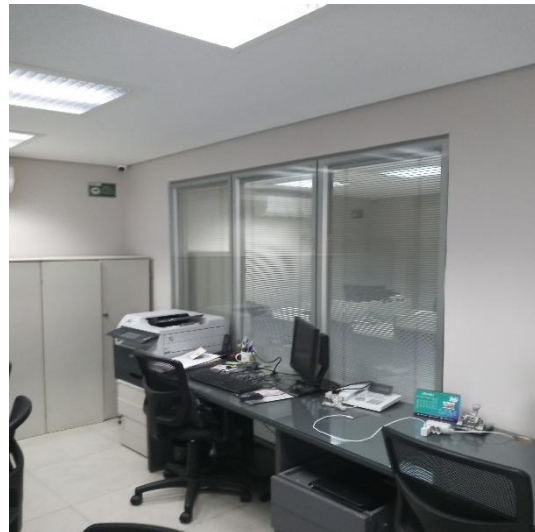
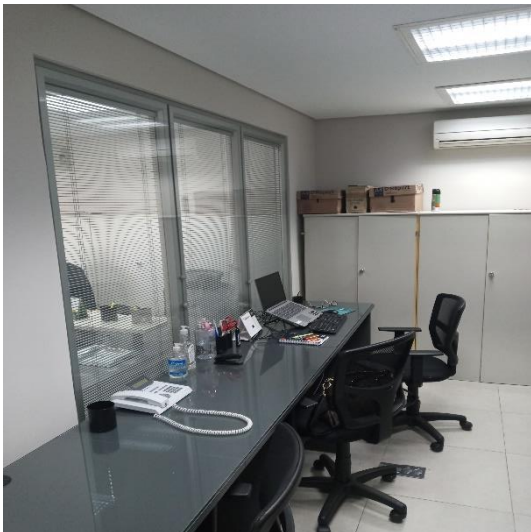
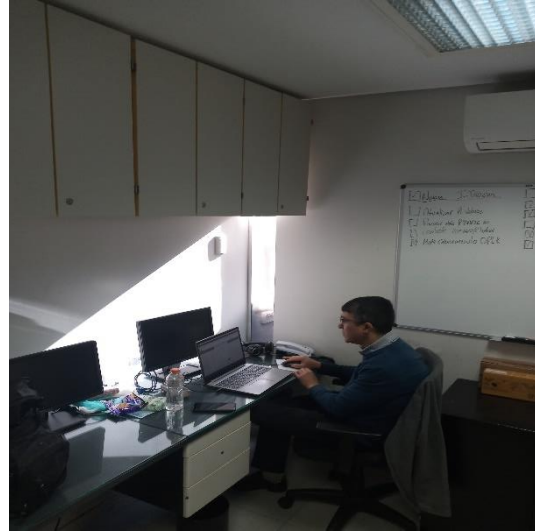
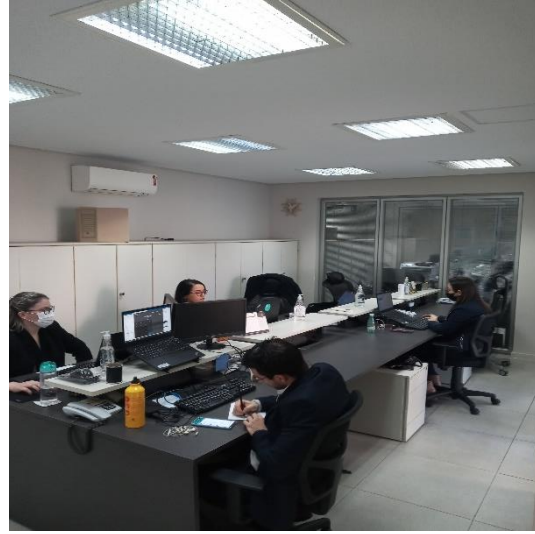



Área Comercial

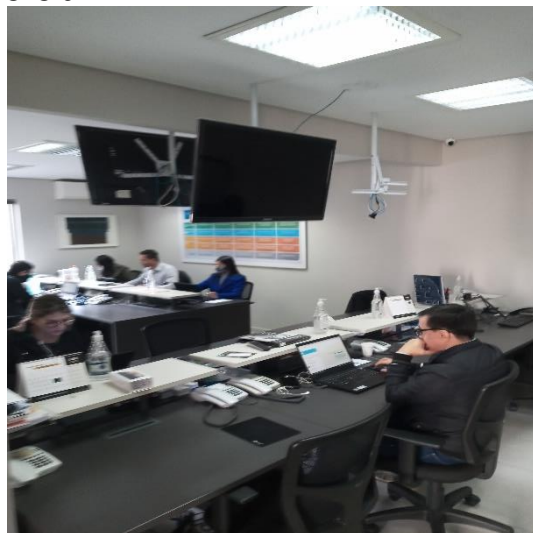
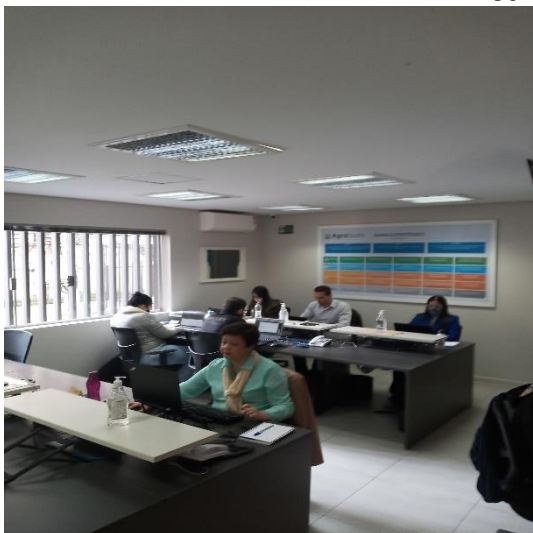

Impressora

Servidor

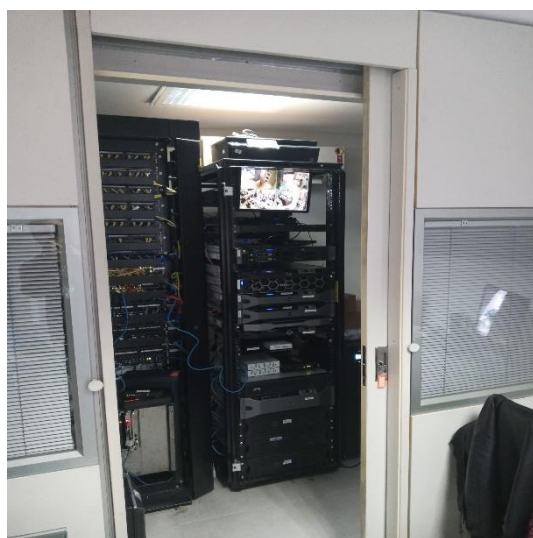

Copas



Sala de reunião



Preposto: Antonio Carlos Quintiliano

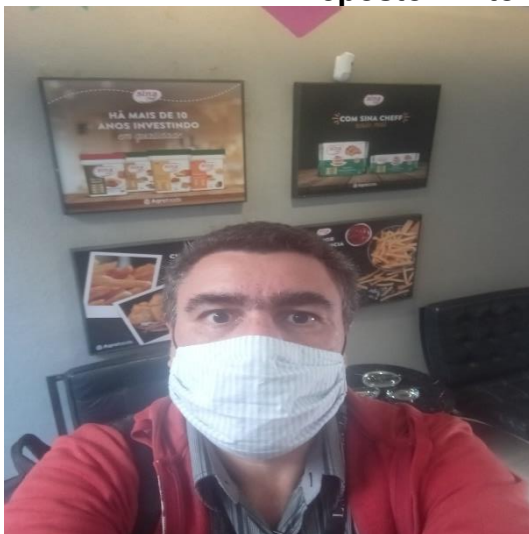

Anexo V - Pedidos de Esclarecimento ou Documentos Complementares

1. Disponibilizar o Relatório dos Fluxos de Caixa, conforme preconiza o Pronunciamento do CPC 03, para todas as Recuperandas, para os meses seguintes a este relatório; e,
2. Disponibilizar o andamento dos pagamentos relativos a Classe II e III.

Anexo VI – Cronograma Processual

DATA	EVENTO	LEI Nº 11.101/05
10/07/2015	Ajuizamento do pedido de Recuperação Judicial	-
17/07/2015	Decisão determinando a emenda à inicial, bem como a realização de Perícia Prévia	-
24/07/2015	Perícia Prévia	-
04/08/2015	Deferimento do processamento da Recuperação Judicial	Art. 52, incisos I, II, III, IV e V e § 1º
04/08/2015	Termo de Compromisso	Art. 33
25/08/2015	Publicação da decisão de deferimento	-
25/08/2015	Publicação do 1º edital pelo devedor	Art. 52, § 1º
09/09/2015	Fim do prazo para apresentar habilitações e divergências ao AJ (15 dias da publicação do 1º edital)	Art. 7º, § 1º
02/10/2015	Apresentação do Plano de Recuperação Judicial (60 dias após publicação do deferimento da Recuperação)	Art. 53
25/11/2015	Publicação de aviso sobre o recebimento do PRJ	Art. 53, § único
03/02/2016	Publicação do edital de convocação para votação do PRJ - AGC (em, no mínimo, 15 dias de antecedência da realização da AGC)	Art. 36, caput
15/02/2016	Publicação do edital pelo AJ - 2º edital	Art. 7º, § 2º
17/02/2016	Publicação de errata - edital de convocação para votação do PRJ - AGC	-
25/02/2016	Fim do prazo para apresentar impugnações ao juízo (10 dias após a publicação do 2º edital)	Art. 8º, caput
16/03/2016	Fim do prazo para apresentar objeções ao PRJ (30 dias após a publicação do 2º edital ou 30 dias após a publicação de aviso de recebimento do PRJ)	Art. 36, inciso I
11/04/2016	Plano de Recuperação Judicial Coordenado - 1ª Versão ¹	-
25/05/2016	Decisão determinando que os processos de RJ da Sina Comércio e a da Sina Indústria tramitem conjuntamente	-
30/05/2016	Plano de Recuperação Judicial Coordenado - 2ª Versão ¹	-
18/10/2016	Publicação do edital de convocação para votação do PRJ - AGC (em, no mínimo, 15 dias de antecedência da realização da AGC)	Art. 36
25/11/2016	Plano de Recuperação Judicial Consolidado - 3ª Versão ¹	-
28/11/2016	Prazo limite para votação do PRJ em AGC (150 dias após o deferimento da Recuperação Judicial)	Art. 56, §1º
23/02/2017	Publicação de aviso sobre o recebimento do PRJ	Art. 53, § único
27/03/2017	1ª Convocação da Assembleia Geral de Credores	Art. 36, inciso I
10/04/2017	2ª Convocação da Assembleia Geral de Credores	Art. 36, inciso I
28/04/2017	Fim do prazo de suspensão do curso de prescrição de ações e execuções contra o devedor (<i>stay period</i>) - (180 dias após o deferimento da Recuperação da Faz, em 29/06/2016) - AI 2248931-	Art. 6º, §4º

	60.2016.8.26.0000	
15/05/2017	2ª Convocação em Continuação da Assembleia Geral de Credores	Art. 36, inciso I
01/08/2017	Decisão de concessão da Recuperação Judicial	Art. 58
31/05/2019	Modificativo ao Plano de Recuperação Judicial - 1ª versão (processo piloto)	-
26/06/2019	Modificativo ao Plano de Recuperação Judicial - 2ª versão (processo piloto)	-
01/07/2019	1ª Convocação da Assembleia Geral de Credores (processo piloto)	Art. 36, inciso I
04/07/2019	Modificativo ao Plano de Recuperação Judicial - 3ª versão (processo piloto)	-
08/07/2019	2ª Convocação da Assembleia Geral de Credores (processo piloto)	Art. 36, inciso I
07/08/2019	Decisão de homologação do Modificativo ao Plano de Recuperação Judicial (processo piloto)	Art. 58
25/06/2020	Decisão de autorização da constituição da subsidiária integral e determinação da apresentação de modificativo com consequente designação de datas para votação em AGC (processo piloto)	-
11/08/2020	1ª Convocação da Assembleia Geral de Credores	Art. 36, inciso I
20/08/2020	2ª Convocação da Assembleia Geral de Credores	-
18/09/2020	2º Modificativo ao Plano de Recuperação Judicial - 1ª versão	-
28/10/2020	2ª Convocação em Continuação da Assembleia Geral de Credores - ratificação da criação da subsidiária integral	Art. 36, inciso I
02/03/2021	2º Modificativo ao Plano de Recuperação Judicial - 2º Versão	-
14/05/2021	2º Modificativo ao Plano de Recuperação Judicial - 3ª Versão	-
16/06/2021	2ª Convocação em Continuação da Assembleia Geral de Credores	Art. 36, inciso I
13/10/2021	Decisão homologando 2º Modificativo ao Plano de Recuperação Judicial (processo piloto)	Art. 58
19/10/2021	Publicação da decisão de concessão da Recuperação Judicial no DJE	-
29/03/2022	Decisão determinando que os desdobramentos do processamento das 03 RJs se concentrem no processo piloto	-
19/10/2023	Encerramento da Recuperação Judicial (até 2 anos da concessão de Recuperação Judicial)	Art. 61

	EVENTO OCORRIDO
	DATA ESTIMADA
	EVENTO NÃO OCORRIDO