



**medeiros<sup>2</sup>**  
administração judicial

**GRUPO  
J.C. ESQUADRIAS**

RECUPERAÇÃO JUDICIAL  
Nº 5022935-25.2021.8.21.0010

**RELATÓRIO MENSAL DE ATIVIDADES**

16º Relatório Mensal de Atividades  
Competência: novembro de 2023

# ÍNDICE



## Aspectos jurídicos

Cronograma processual  
Últimos eventos relevantes



## Operação

Estrutura societária  
Operação



## Funcionários



## Dados contábeis e informações financeiras

Fluxo de Caixa  
Balanço patrimonial  
Demonstração do resultado do exercício  
Índices de liquidez



## Endividamento

Passivo total  
Passivo extraconcursal



## Diligências nos estabelecimentos da recuperanda



# INTRODUÇÃO

---

O presente Relatório Mensal de Atividades (“RMA”) está previsto no art. 22, inciso II, alínea “c”, da Lei n. 11.101/2005 e reúne as informações operacionais, financeiras, econômicas e processuais da recuperação judicial do “Grupo JC Esquadrias”, composto pelas empresas Bussolotto Esquadrias e Vidros Ltda., Esquadro Esquadrias e Vidros Ltda. e JJB - Indústria de Esquadrias Ltda.

Todos os documentos que serviram de base para a elaboração do presente relatório estão em anexo, bem como disponíveis para consulta no portal eletrônico desta administração judicial [www.administradorjudicial.adv.br](http://www.administradorjudicial.adv.br). Informações adicionais ou complementares podem ser obtidas diretamente com a Medeiros Administração Judicial.

O RMA reflete a análise técnica contábil, limitada às informações disponibilizadas acerca da situação atual das empresas. O prazo para envio das demonstrações contábeis e demais documentos requeridos às recuperandas é o dia 25 do mês subsequente. Os documentos pertinentes a novembro/2023, foram enviados com atraso em 08/01/2024. Os questionamentos enviados em 17/01/2024, foram respondidos de maneira parcial em 22/01/2024.



✓	13/08/2021   Pedido de recuperação judicial
✓	31/08/2021   Apresentação do laudo de constatação prévia
✓	23/02/2022   Deferimento do processamento da recuperação judicial
✓	15/03/2022   Publicação da 1ª relação de credores
✓	30/03/2022   Fim do prazo para apresentação de habilitações e divergências administrativas
✓	06/05/2022   Apresentação do plano de recuperação judicial
✓	23/05/2022   Publicação conjunta do 2º edital de credores e do aviso sobre o recebimento do plano de recuperação judicial
✓	02/06/2022   Fim do prazo para ajuizamento de impugnações de crédito
✓	22/06/2022   Fim do prazo para apresentação de objeções ao plano de recuperação judicial

✓	22/03/2023   Publicação do edital de convocação dos credores para a assembleia geral de credores
✓	03/05/2023   1ª convocação da assembleia geral de credores
✓	10/05/2023   2ª convocação da assembleia geral de credores
✓	23/06/2023   Continuação da assembleia geral de credores
✓	10/07/2023   Homologação do plano e concessão da recuperação judicial
🕒	Publicação do quadro geral de credores
🕒	Fim do prazo de recuperação judicial
🕒	Encerramento da recuperação judicial



# ÚLTIMOS EVENTOS RELEVANTES

**Evento  
383**

Apresentação, pela administradora judicial, do controle de legalidade e do resultado da assembleia geral de credores.

**Evento  
393**

Apresentação, pelo Ministério Público, de parecer favorável à homologação do plano e concessão da recuperação judicial.

**Evento  
395**

Homologação, pelo Juízo, do plano sem ressalvas e concessão da recuperação judicial.

**Evento  
443**

Distribuição, pelo Banco Bradesco S.A., de agravo de instrumento em face da decisão de concessão da recuperação judicial (recurso n. 5236185-55.2023.8.21.7000/TJRS).

**Evento  
444**

Concessão de efeito suspensivo pela 5ª Câmara Cível do Tribunal de Justiça do Rio Grande do Sul, suspendendo os efeitos da cláusula relativa à suspensão de execuções contra os coobrigados, exclusivamente para o Banco Bradesco S.A. (recurso n. 5236185-55.2023.8.21.7000/TJRS).

**Evento  
485**

Ordem do Juízo para expedição de alvarás automatizados em favor dos credores integrantes da classe trabalhista que optaram, tempestivamente, pela modalidade “B” de pagamento.





# OPERAÇÃO – ESTRUTURA SOCIETÁRIA

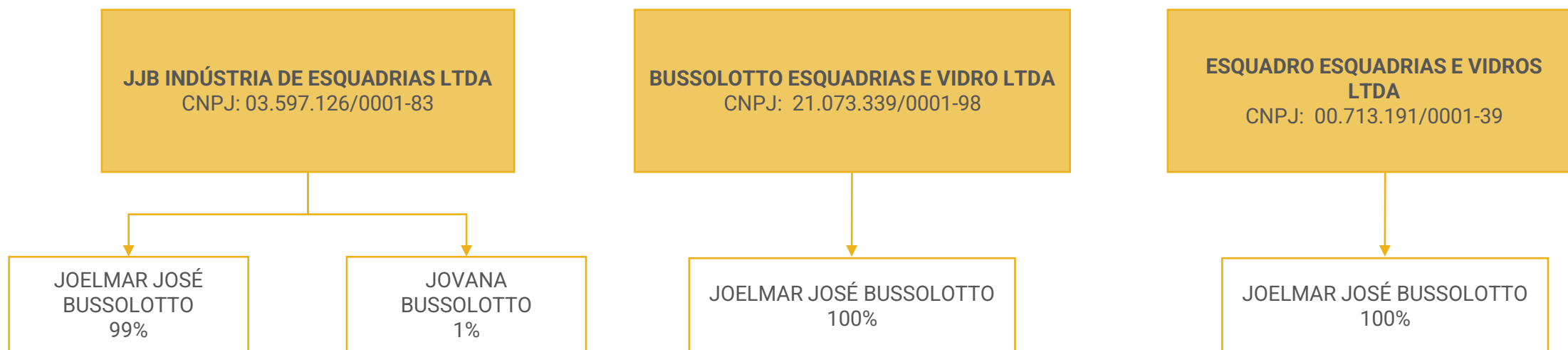

## ÚLTIMAS ALTERAÇÕES CONTRATUAIS:

### JJB Indústria de Esquadrias Ltda.:

- 31/10/2014 - Consolidação de contrato/estatuto.

### Bussolotto Esquadrias e Vidro Ltda.:

- 31/05/2021 - Entrada e saída de socio/administrador;
- 27/08/2021 - Alteração de socio/administrador e transformação automática de EIRELI em LTDA.

### Esquadro Esquadrias e Vidros Ltda.:

- 02/06/2021 - Alteração de socio/administrador, consolidação de contrato/estatuto e transformação;
- 06/07/2021 – Consolidação de contrato, entrada e saída de sócio administrador.





# OPERAÇÃO

O grupo recuperando atua com esquadrias de alumínio, metal e PVC, com mais de 25 anos de experiência no ramo. As empresas possuem parceria com a empresa alemã VEKA, referência no mercado, que fornece todos os componentes de fabricação das esquadrias e presta assistência técnica aos compradores e fabricantes. As recuperandas possuem sede na Estrada Municipal Giovani Batista Echer, n. 5650, Bairro Galópolis, Caxias do Sul/RS.



## Setor de Construção Civil:

Fabricação de esquadrias de alumínio, metal e PVC, destinadas ao mercado de construção civil.

**Receita:** o ano de 2023 acumula receita de R\$ 284,6 mil até novembro.

**Estoques:** o estoque contábil não reflete a realidade. Em visitas realizadas pela administração judicial na sede das recuperandas, o sócio afirmou ter o valor aproximado de R\$ 12 milhões em itens estocados. A empresa informou que os ajustes contábeis, serão realizados até o fechamento do balanço de dezembro/2023.

**Obras:** em novembro foi realizada uma manutenção de persiana elétrica no Edifício Albatec; corte e instalação de uma porta para o cliente João Batista Graeff; corte de tubos de alumínio para Jorge Concli e fabricação e instalação de uma porta para Neivo Peloso.



**Capacidade de Produção:** de acordo com as informações prestadas pelas recuperandas, com a equipe atual, há capacidade total de até R\$ 300.000,00 de faturamento ao mês. No entanto, atualmente se tem produzido, em média, de 6% a 12% da capacidade, tendo em vista que o percentual varia dependendo do material vendido ou serviços contratados.

## Capacidade de Produção

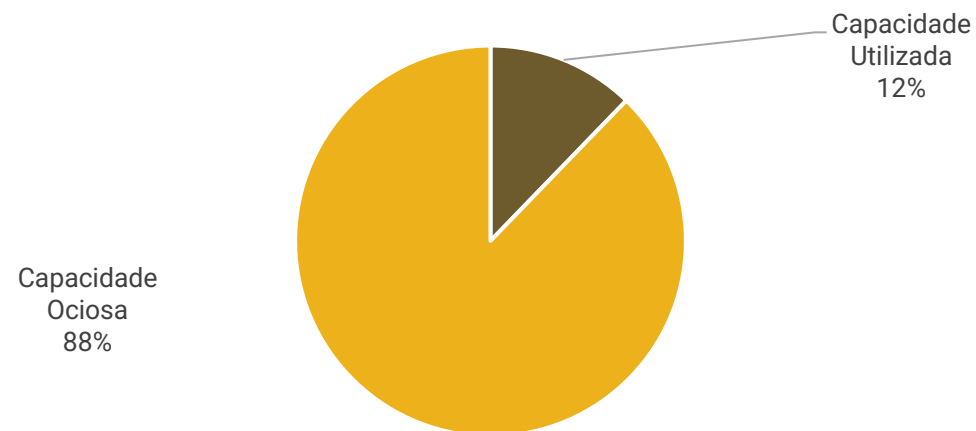



# FUNCIONÁRIOS

Em novembro, não houve admissões ou demissões, permanecendo com um saldo de 3 colaboradores, sendo 2 na Bussolotto Esquadrias e 1 na JJB Indústria. Conforme demonstrativos contábeis, os salários e FGTS estão sendo pagos regularmente. Todos os colaboradores são contratados pelo regime CLT e estão ativos.

### Funcionários

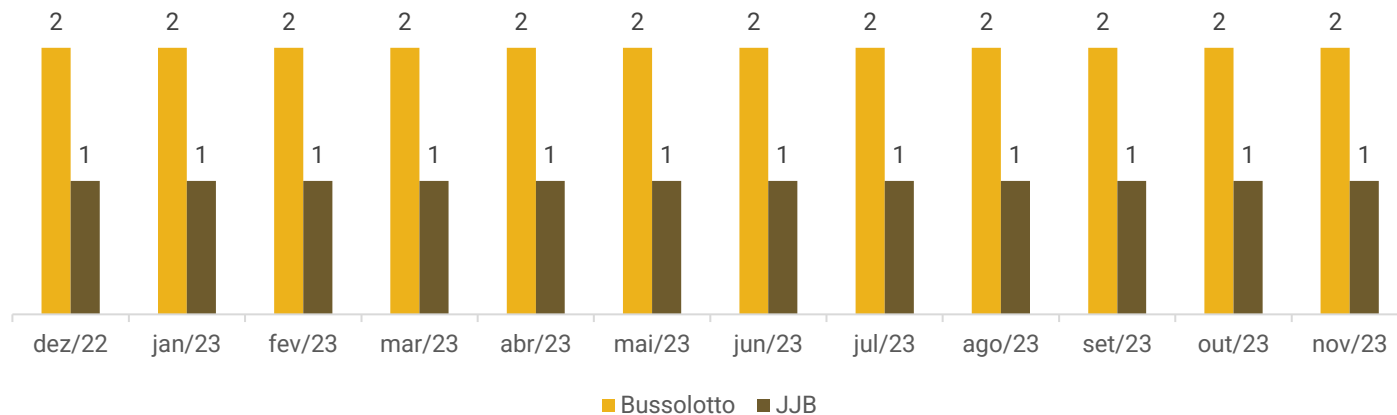

### Distribuição por cargos

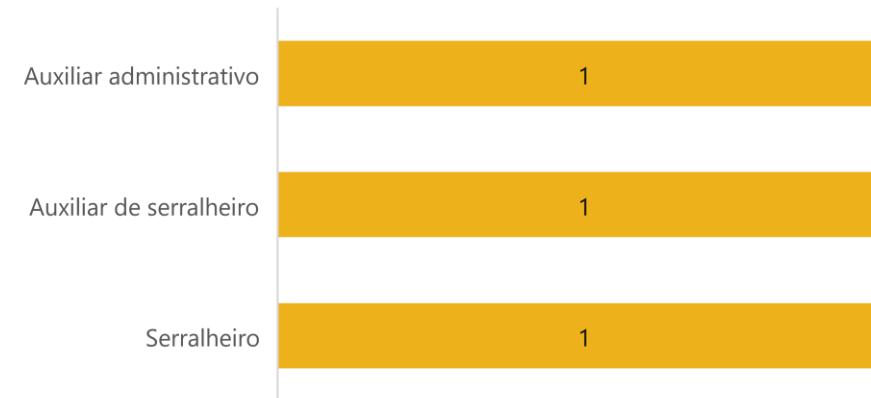





# DADOS CONTÁBEIS E INFORMAÇÕES FINANCEIRAS – FLUXO DE CAIXA

DFC Indireto Consolidado	set/23	out/23	nov/23
<b>Resultado do Exercício</b>	<b>-13.670</b>	<b>2.917</b>	<b>8.609</b>
Depreciação	-	-	-
Ajustes	-	-	-
<b>Resultado Ajustado</b>	<b>-13.670</b>	<b>2.917</b>	<b>8.609</b>
<b>Atividades Operacionais</b>	<b>-16.182</b>	<b>6.763</b>	<b>4.629</b>
Clientes	-6.588	-25.516	21.831
Adiantamentos Diversos	-	-600	-20.057
Tributos a compensar e recuperar	-107	-	107
Fornecedores	-11.689	910	- 910
Encargos sociais e trabalhistas	60	- 59,94	155,67
Provisões Sociais	2.451	2.552	1.999
Remunerações a pagar	-380	52	2.525
Obrigações fiscais	70	75	462
Outras Obrigações - Adiantamento de Clientes do Passivo	-	29.350	-1.484
<b>Atividades de Financiamento</b>	<b>11.032</b>	<b>5.300</b>	<b>-5.000</b>
Realizável a longo prazo - Empréstimos a Terceiros do Ativo	-9.705	-7.607	-9.547
Empréstimos e Financiamentos	20.737	12.907	4.547
<b>Variação das Atividades do Caixa</b>	<b>-18.820</b>	<b>14.980</b>	<b>8.238</b>
Disponibilidades no início do período	164.091	145.270	160.250
Disponibilidades no final do período	145.270	160.250	168.488

As recuperandas não disponibilizam o demonstrativo do fluxo de caixa. Com a finalidade de uma análise detalhada das movimentações e conferência do saldo ao final do período, o fluxo de caixa foi elaborado pela administração judicial. Todos os dados que serviram como base para a elaboração foram retirados das demonstrações contábeis do grupo empresarial.

**Atividade Operacional:** em novembro o caixa operacional foi negativo em R\$ 1,4 mil devido aos adiantamentos a fornecedores e de 13º salário de R\$ 20.056,76, pagamento de fornecedores de R\$ 910,00 e entrega de itens que outrora foram adiantados pelos clientes de R\$ 1.484,00. Os principais impactos positivos referem-se aos recebimentos de clientes (R\$ 21,8 mil), resultado do período (R\$ 8,6 mil) e remunerações a pagar (R\$ 2,5 mil).

**Atividade de Financiamento:** compreende as operações de mútuo entre as empresas e valores concedidos pelo sócio como empréstimo, para pagamento das despesas mensais, no valor líquido de R\$ 5 mil.

Ao final de novembro, as disponibilidades eram de R\$ 168,4 mil, sendo R\$ 149.085,96 em caixa e R\$ 19.402,42 em bancos. O saldo em caixa não corresponde à realidade e os extratos encaminhados comprovam o valor de R\$ 19.358,30.





# DADOS CONTÁBEIS E INFORMAÇÕES FINANCEIRAS – BALANÇO PATRIMONIAL | BUSSOLOTTO

Balanco Patrimonial		set/23	out/23	nov/23
<b>Ativo Circulante</b>		<b>2.973.649</b>	<b>3.014.445</b>	<b>3.018.456</b>
	Disponível	7.034	22.014	30.252
	Clientes	11.272	36.788	14.957
	Adiantamentos Diversos	4.977	5.277	22.987
	Tributos a compensar e recuperar	107	107	-
	Estoques	2.950.259	2.950.259	2.950.259
<b>Ativo Não Circulante</b>		<b>80.260</b>	<b>87.868</b>	<b>97.415</b>
	Realizável a longo prazo	80.260	87.868	97.415
<b>Total do Ativo</b>		<b>3.053.909</b>	<b>3.102.313</b>	<b>3.115.870</b>
Balanco Patrimonial		set/23	out/23	nov/23
<b>Passivo Circulante</b>		<b>122.839</b>	<b>159.824</b>	<b>156.742</b>
	Fornecedores	-	910	-
	Encargos sociais e trabalhistas	1.178	1.159	1.341
	Provisões Sociais	15.146	16.464	17.417
	Remunerações a pagar	4.948	4.999	7.714
	Obrigações fiscais	1.532	1.607	2.069
	Outras Obrigações	16.500	45.850	44.366
	Empréstimos e financiamentos	83.535	88.835	83.835
<b>Patrimônio Líquido</b>		<b>2.931.071</b>	<b>2.942.488</b>	<b>2.959.129</b>
	Capital social	100.000	100.000	100.000
	Lucro Acumulado do Exercício	-535.721	-524.303	-507.663
	Lucros ou prejuízos acumulados	3.366.791	3.366.791	3.366.791
<b>Total do Passivo</b>		<b>3.053.909</b>	<b>3.102.313</b>	<b>3.115.870</b>

**Disponibilidades:** a rubrica compreende saldos em espécie (R\$ 10,8 mil), banco conta movimento (R\$ 44,30) e aplicações financeiras (R\$ 19,3 mil). O período exibiu acréscimo de 8,2 mil, motivado pelo maior volume de recebimentos de cliente. O extrato do Banco Santander foi enviado e confere com o apresentado nas demonstrações. A empresa relatou que não possui mais acesso à conta do Banco Confianza (R\$44,30). Quanto aos valores em espécie registrados nas contas “caixa” das 3 empresas, o grupo informou que os valores não são reais, pois são utilizados para possíveis ajustes de pagamentos e recebimentos. A previsão para ajuste da rubrica é no fechamento do balanço de dezembro/2023. Conforme relatório razão, as principais movimentações foram com recebimento de clientes, pagamento de fornecedores, obrigações trabalhistas e tributos.

**Clientes:** expôs retração de R\$ 21,8 mil, em razão, especialmente, dos recebimentos de Nevio Adriano Peloso (R\$ 22,5 mil). O relatório interno de recebimentos não foi enviado, impossibilitando atestar o valor apresentado nas demonstrações contábeis.

**Adiantamentos diversos:** compreende adiantamentos de férias (R\$ 4,9 mil), de 13° salário (R\$ 5,6 mil) e fornecedores (R\$ 12,4 mil). O aumento é decorrente do pagamento da primeira parcela do 13° salário de R\$ 5.603,90 e do adiantamento ao fornecedor Veka do Brasil de R\$ 12.106,72.

**Estoques:** engloba, unicamente, estoque de matéria-prima. O período não exibiu variações ou movimentações, o que vai em desencontro com a receita do mês. Além disso, o inventário de estoque não foi disponibilizado. Em visita realizada em julho/2023, o sócio informou que o saldo contábil (R\$ 2,9 milhões) confere com a realidade. Contudo, em visitas anteriores, o representante legal da recuperanda havia afirmado que possuía cerca de R\$ 12 milhões em itens estocados. Sendo assim, não é possível indicar o saldo real da rubrica. Conforme relatado pela recuperanda, a contabilidade lança um valor fictício, pois o levantamento de estoque será realizado para o fechamento do balanço de dezembro/2023.

**Ativo não circulante:** quanto ao ativo não circulante, reitera-se que o grupo recuperando possui maquinário e imóvel próprio não registrados na contabilidade (este último registrado em nome da pessoa física do sócio), que somam em torno de R\$ 15 milhões. De acordo com o sócio, as máquinas estão em nome da JJB, contudo, não há valores lançados no imobilizado do grupo recuperando. Além disso, a rubrica de créditos diversos, no realizável a longo prazo, contempla valores concedidos para a JJB Indústria de Esquadrias (R\$ 92,8 mil) e Esquadro Esquadrias (R\$ 4,5 mil), que motivaram o acréscimo de 11% no período. Quando questionadas sobre os empréstimos concedidos e a previsão do recebimento, as empresas relataram que são despesas de uma empresa pagas pela outra e que não possuem contrato ou previsão para recebimento.





# DADOS CONTÁBEIS E INFORMAÇÕES FINANCEIRAS – BALANÇO PATRIMONIAL | BUSSOLOTTO

Balanco Patrimonial		set/23	out/23	nov/23
<b>Ativo Circulante</b>		<b>2.973.649</b>	<b>3.014.445</b>	<b>3.018.456</b>
	Disponível	7.034	22.014	30.252
	Clientes	11.272	36.788	14.957
	Adiantamentos Diversos	4.977	5.277	22.987
	Tributos a compensar e recuperar	107	107	-
	Estoques	2.950.259	2.950.259	2.950.259
<b>Ativo Não Circulante</b>		<b>80.260</b>	<b>87.868</b>	<b>97.415</b>
	Realizável a longo prazo	80.260	87.868	97.415
<b>Total do Ativo</b>		<b>3.053.909</b>	<b>3.102.313</b>	<b>3.115.870</b>
Balanco Patrimonial		set/23	out/23	nov/23
<b>Passivo Circulante</b>		<b>122.839</b>	<b>159.824</b>	<b>156.742</b>
	Fornecedores	-	910	-
	Encargos sociais e trabalhistas	1.178	1.159	1.341
	Provisões Sociais	15.146	16.464	17.417
	Remunerações a pagar	4.948	4.999	7.714
	Obrigações fiscais	1.532	1.607	2.069
	Outras Obrigações	16.500	45.850	44.366
	Empréstimos e financiamentos	83.535	88.835	83.835
<b>Patrimônio Líquido</b>		<b>2.931.071</b>	<b>2.942.488</b>	<b>2.959.129</b>
	Capital social	100.000	100.000	100.000
	Lucro Acumulado do Exercício	-535.721	-524.303	-507.663
	Lucros ou prejuízos acumulados	3.366.791	3.366.791	3.366.791
<b>Total do Passivo</b>		<b>3.053.909</b>	<b>3.102.313</b>	<b>3.115.870</b>

**Fornecedores:** em novembro houve o pagamento de R\$ 910,00, referente à compra de mercadorias junto à empresa Persianas Roller Star Brasil S.A. O relatório interno de pagamentos não foi enviado, impossibilitando averiguar a veracidade da informação em balancete.

**Encargos sociais e trabalhistas:** contempla saldos de FGTS (R\$ 662,87), INSS (R\$ 484,34) e IRRF (R\$ 193,98), que foram adimplidos no mês.

**Provisões sociais:** engloba as provisões de 13º salário e férias. Os valores provisionados no período resultaram em um acréscimo de 6%.

**Remunerações a pagar:** os salários estão sendo pagos em dia. Destaca-se que não há pagamento de pró-labore ao sócio, conforme exposto nos demonstrativos contábeis e afirmado pela empresa. De acordo com o relatado pela recuperanda, o sócio optou por não recolher o pró-labore, tendo em vista a situação difícil que a empresa se encontra. Entretanto, a partir de janeiro/2024 ficou ajustado o pró-labore mensal no valor de R\$ 2.500,00.

**Obrigações fiscais:** a rubrica contempla saldos de Simples Nacional (R\$ 1,9 mil), Contribuições Sociais Retidas (R\$ 84,41) e IRRF (R\$ 27,23). Os tributos do período foram adimplidos e não houve variação significativa.

**Outras obrigações:** engloba adiantamento de clientes (R\$ 44,3 mil). O mês exibiu novas antecipações recebidas dos clientes Equipe Engenharia (R\$ 18,9 mil) e Cristiano (R\$ 2,7 mil), enquanto as entregas ao cliente Cristiano somaram R\$ 22 mil.

**Empréstimos e financiamentos:** compreende saldos de empréstimos a pagar ao sócio Joelmar (R\$ 83,8 mil). A recuperanda informou, em outro momento, que não existe comprovante de transferência ou recibo. O Sr. Joelmar realizou alguns pagamentos de contas da empresa pela sua conta pessoa física, logo é feito um empréstimo passivo da empresa com o sócio. Em novembro ocorreu a amortização do empréstimo na ordem de R\$ 5 mil.





# DADOS CONTÁBEIS E INFORMAÇÕES FINANCEIRAS – BALANÇO PATRIMONIAL | ESQUADRO

Balanco Patrimonial		set/23	out/23	nov/23
<b>Ativo Circulante</b>		<b>96.408</b>	<b>96.408</b>	<b>96.408</b>
	Disponível	96.408	96.408	96.408
<b>Total do Ativo</b>		<b>96.408</b>	<b>96.408</b>	<b>96.408</b>
Balanco Patrimonial		set/23	out/23	nov/23
<b>Passivo Circulante</b>		<b>154.850</b>	<b>154.850</b>	<b>154.850</b>
	Encargos sociais e trabalhistas	59.890	59.890	59.890
	Obrigações fiscais	67.938	67.938	67.938
	Tributos sobre Resultado	9.924	9.924	9.924
	Outras Obrigações	17.098	17.098	17.098
<b>Passivo Não Circulante</b>		<b>4.231</b>	<b>4.389</b>	<b>4.547</b>
	Empréstimos e financiamentos	4.231	4.389	4.547
<b>Patrimônio Líquido</b>		<b>-62.673</b>	<b>-62.831</b>	<b>-62.990</b>
	Capital social	100.000	100.000	100.000
	Lucro Acumulado do Exercício	-4.447	-4.605	-4.763
	Lucros ou prejuízos acumulados	-158.226	-158.226	-158.226
<b>Total do Passivo</b>		<b>96.408</b>	<b>96.408</b>	<b>96.408</b>

## ATIVO:

Contempla, unicamente, valores em espécie (R\$ 96,4 mil), e não apresentou variação em novembro. Quando questionado se os valores em espécie registrados nas contas “caixa” das 3 empresas representam a realidade, o grupo informou que os valores não são reais, pois são utilizados para possíveis ajustes de pagamentos e recebimentos. A previsão para ajuste da rubrica é no fechamento do balanço de dezembro/2023.

## PASSIVO:

O passivo circulante compreende obrigações fiscais e trabalhistas, sendo, em sua maior parte, saldos de Simples Nacional (R\$ 67,9 mil), INSS (R\$ 58,7 mil) e IRPJ (R\$ 9,9 mil). Além disso, engloba rubrica de outras obrigações, que se tratam de multas e juros tributários (R\$ 17 mil). No passivo não circulante são alocados os empréstimos tomados com a Bussolotto, que somam R\$ 4.547,49. O período exibiu acréscimo de R\$ 158,33, no longo prazo, referente à parcela 04/12 de processo trabalhista amortizada pela Bussolotto.





# DADOS CONTÁBEIS E INFORMAÇÕES FINANCEIRAS – BALANÇO PATRIMONIAL | JJB

Balança Patrimonial		set/23	out/23	nov/23
<b>Ativo Circulante</b>		<b>41.829</b>	<b>42.129</b>	<b>44.475</b>
	Disponível	41.829	41.829	41.829
	Adiantamento de Funcionários	-	-	2.346
	Adiantamento a Fornecedores	-	300	300
<b>Total do Ativo</b>		<b>41.829</b>	<b>42.129</b>	<b>44.475</b>
Balança Patrimonial		set/23	out/23	nov/23
<b>Passivo Circulante</b>		<b>741.800</b>	<b>742.993</b>	<b>743.824</b>
	Encargos sociais e trabalhistas	59.631	59.590	59.563
	Provisões Sociais	14.637	15.872	16.918
	Remunerações a pagar	3.924	3.924	3.735
	Obrigações fiscais	642.930	642.930	642.930
	Tributos sobre Resultado	3.712	3.712	3.712
	Outras Obrigações	16.966	16.966	16.966
<b>Passivo Não Circulante</b>		<b>76.030</b>	<b>83.479</b>	<b>92.867</b>
	Empréstimos e financiamentos	76.030	83.479	92.867
<b>Patrimônio Líquido</b>		<b>-776.001</b>	<b>-784.343</b>	<b>-792.216</b>
	Capital social	100.000	100.000	100.000
	Lucro Acumulado do Exercício	-67.359	-75.702	-83.575
	Lucros ou prejuízos acumulados	-808.641	-808.641	-808.641
<b>Total do Passivo</b>		<b>41.829</b>	<b>42.129</b>	<b>44.475</b>

## ATIVO:

Compreende valores em espécie de 41,8 mil, adiantamento a fornecedores de R\$ 300,00 e adiantamento de 13º salário de R\$ 2.346,14, que ocasionaram o acréscimo do mês. Em outro momento, a recuperanda informou que o saldo em caixa não reflete a realidade. A previsão para ajuste da rubrica é no fechamento do balanço de dezembro/2023.

## PASSIVO:

O curto prazo engloba, principalmente, obrigações fiscais (R\$ 642,9 mil), encargos sociais e trabalhistas (R\$ 59,5 mil) e outras obrigações (R\$ 16,9 mil). O aumento de R\$ 1 mil se deu pelas provisões de décimo terceiro e férias.

No longo prazo, contempla saldo a pagar para Bussolotto Esquadrias (R\$ 92,8 mil). O aumento de R\$ 79,3 mil foi decorrente do pagamento de despesas da JJB, pela Bussolotto. Os principais desembolsos foram com salário (R\$ 3,9 mil), INSS (R\$ 1,7 mil) e 13º salário (R\$ 2,3 mil).





# DADOS CONTÁBEIS E INFORMAÇÕES FINANCEIRAS – DRE CONSOLIDADO

DRE CONSOLIDADO	set/23	out/23	nov/23	2023
<b>Receita bruta</b>	<b>17.872</b>	<b>33.262</b>	<b>36.720</b>	<b>284.635</b>
<b>Deduções da Receita Bruta</b>	<b>-1.236</b>	<b>-1.311</b>	<b>-1.957</b>	<b>-13.100</b>
Impostos incidentes sobre vendas e serviços	-1.236	-1.311	-1.957	-13.100
<b>Receita líquida</b>	<b>16.636</b>	<b>31.951</b>	<b>34.763</b>	<b>271.535</b>
Custos de fabricação	-14.335	-16.276	-13.380	-742.678
<b>Resultado bruto</b>	<b>2.300</b>	<b>15.675</b>	<b>21.383</b>	<b>-471.143</b>
<i>Margem bruta</i>	14%	49%	62%	-149
<b>Despesas operacionais</b>	<b>-15.769</b>	<b>-11.572</b>	<b>-11.740</b>	<b>-118.478</b>
Despesas com salários e encargos administrativos	-2.378	-2.592	-2.451	-27.890
Despesas gerais administrativas	-11.992	-8.979	-9.286	-89.184
Despesas Tributárias	-1.399	0	-2	-1.404
<b>Ebitda</b>	<b>-13.469</b>	<b>4.103</b>	<b>9.644</b>	<b>-589.621</b>
<b>Resultado operacional líquido</b>	<b>-13.469</b>	<b>4.103</b>	<b>9.644</b>	<b>-589.621</b>
<i>Margem operacional</i>	-81%	13%	28%	-179
Receitas financeiras	59	1	7	323
Despesas financeiras	-260	- 427	- 482	-7.326
<b>Resultado Líquido do Exercício</b>	<b>-13.670</b>	<b>2.917</b>	<b>8.609</b>	<b>-596.350</b>
<i>Margem líquida</i>	-82%	9%	25%	-220%

*Destaca-se que há faturamento apenas pela empresa Bussolotto. As recuperandas JJB e Esquadro não apresentam receitas.*

**Receita Bruta:** o grupo recuperando exibiu acréscimo de 10% em seu faturamento, principalmente, pelo serviço prestado aos clientes Cristiano (R\$ 22 mil).

**Deduções da receita:** compreende, unicamente, Simples Nacional sobre o faturamento de R\$ 1.957,13.

**Custos:** contempla, em sua maior parte, matéria-prima, mão de obra e encargos. O período exibiu queda de 30%, principalmente, pelo menor desembolso com matéria-prima.

**Despesas operacionais:** engloba, especialmente, serviços de terceiros (R\$ 8 mil), despesas trabalhistas (R\$ 2,5 mil) e comissões (R\$ 560,00). Dentre os principais honorários e serviços de terceiros, estão Crippa Rey (R\$ 3 mil) e Gcon (R\$ 3,1 mil).

**Resultado financeiro:** o período apresentou resultado financeiro negativo de R\$ 271,84, uma vez que as receitas com juros recebidos de R\$ 2,14 e receita sobre aplicações de R\$ 4,77, não fizeram frente às despesas bancárias de R\$ 278,75.

**Resultado:** nos dois últimos meses as empresas mantiveram seus custos e despesas equalizadas. Assim, em novembro o lucro foi de R\$ 16,4 mil. O ano de 2023 acumula prejuízos de R\$ 508.671,58.





# DADOS CONTÁBEIS E INFORMAÇÕES FINANCEIRAS – ÍNDICES DE LIQUIDEZ

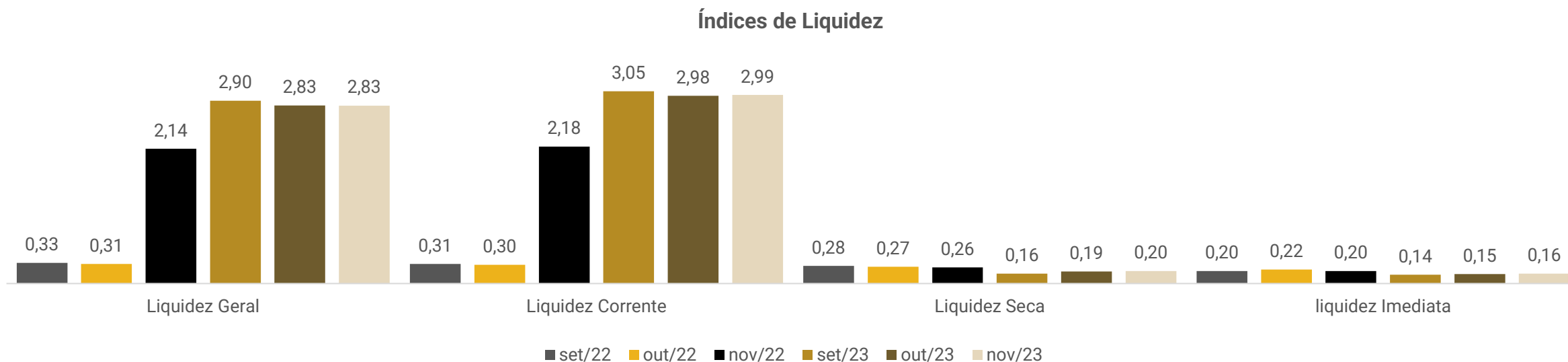

Os índices de liquidez evidenciam a capacidade de pagamento da empresa em relação as suas dívidas de curto prazo, sendo esperados resultados superiores a 1.

Nos períodos analisados, as recuperandas apresentaram índices de liquidez seca e imediata abaixo de 1, indicando que não há capacidade de honrar com suas obrigações com os recursos disponíveis.

Destaca-se que os índices de liquidez geral e corrente, únicos que consideram os estoques, foram superiores a 1 em 2023, resultantes de ajustes realizados na rubrica. Contudo, conforme constatação em visitas técnicas e informações prestadas, o saldo contábil não reflete a realidade e apresenta ajustes mensais, os quais não condizem com a movimentação das vendas. Sendo assim, **conclui-se que os índices apresentados não refletem a realidade.**



# ENDIVIDAMENTO – PASSIVO TOTAL

Passivo global de R\$ 6.816.093,71

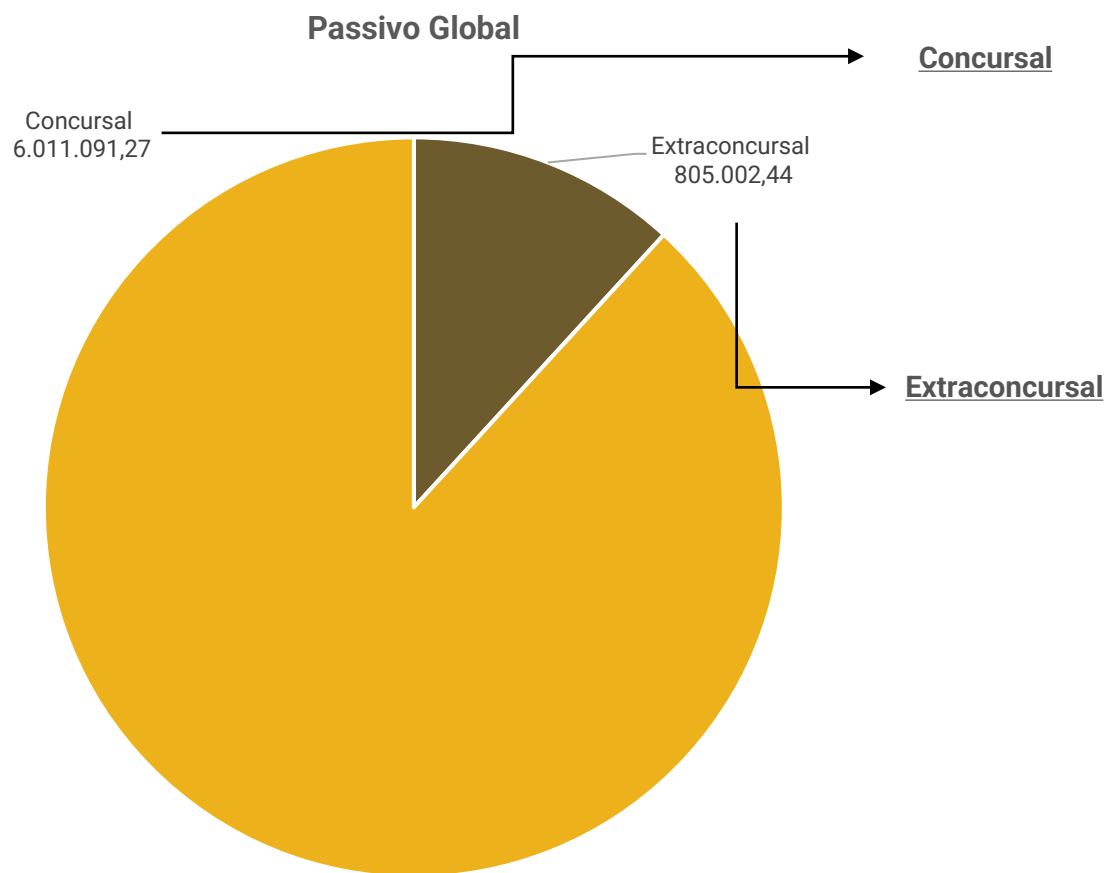

Natureza	Quantidade de credores	% Quantidade de Credores	Valor total	% Valor total
Trabalhista	43	50,00%	3.527.604,62	58,68%
Quirografário	22	37,50%	2.434.723,63	40,50%
Microempresa	12	12,50%	48.763,02	0,81%
<b>Total</b>	<b>77</b>	<b>100%</b>	<b>6.011.091,27</b>	<b>100%</b>

Ao final de novembro/2023, o total de obrigações a pagar pelo grupo recuperando, conforme demonstrações contábeis, era de R\$ 805.002,44. Porém, o valor de dívidas habilitadas no processo de recuperação judicial é de R\$ 6.011.091,27 – sem considerar os deságios previstos no plano vigente. **Destaca-se que os balancetes apresentados não refletem a realidade das recuperandas.**

As principais divergências foram verificadas nas rubricas de fornecedores, obrigações trabalhistas e empréstimos e financiamentos. O passivo extraconcurusal real não foi informado pelo grupo. Os balancetes englobam saldos extraconcurais de obrigações fiscais e outras obrigações.







## Passivo Extraconcursal



**Obrigações fiscais:** ao final de novembro/2023, o passivo tributário das recuperandas somou R\$ 726,5 mil. Destaca-se que as empresas com maior endividamento tributário são a JJB Indústria de Esquadrias Ltda. e a Esquadro Esquadrias e Vidros Ltda. Contudo, os saldos nos balancetes enviados não conferem com os valores informados nos relatórios da Receita Federal, que eram de R\$ 122.930,76 em maio/2023. A administração judicial solicitou os relatórios das receitas atualizados, porém, foi disponibilizado apenas o da Receita Estadual da JJB, que contempla saldos a pagar de R\$ 69,9 mil.

**Outras obrigações:** é composto por adiantamento de clientes na Bussolotto de R\$ 44,3 mil e valores apresentados na JJB de R\$ 16,9 mil e na Esquadro de R\$ 17 mil. Destaca-se que os saldos da JJB e Esquadro são identificados apenas como “outras obrigações”, e a composição das rubricas não foi disponibilizada.





# DILIGÊNCIAS NOS ESTABELECIMENTOS DA RECUPERANDA

Em 19/11/2023, a administração judicial e o representante do grupo recuperando realizaram uma reunião na sede das empresas, cujos principais assuntos abordados seguem abaixo:

O representante legal das recuperandas relatou que a perspectiva para o ano de 2024 é de elevarem o faturamento e o resultado. Há serviços previstos para os próximos meses que poderão gerar o aumento da receita. Conforme destacado, o mês de outubro/2023 já apresentou um acréscimo das receitas, quando comparado aos meses anteriores. Contudo, as recuperandas ainda sofrem com a falta de aprovação dos orçamentos realizados, resultante da concorrência desleal da atividade – outros concorrentes apresentam orçamentos menores, porém, com baixa qualidade dos produtos utilizados.

O quadro de funcionários não sofreu alterações e, eventualmente, há contratação de mão de obra terceirizada. Os salários e encargos estão em dia, bem como os tributos correntes estão sendo pagos. O sócio explicou que optou por não receber o pró-labore, diante da dificuldade que as recuperandas têm apresentado para cumprir com suas obrigações. De acordo com o relatado, as empresas estão gerando caixa com a própria operação. Contudo, verificou-se que em alguns meses há a necessidade de o sócio conceder valores para as recuperandas cumprirem com as suas obrigações.

Ainda, em visita à fábrica, foi possível identificar que não havia atividade na empresa no momento. O Sr. Joelmar, sócio do grupo recuperando, explicou que os funcionários estariam trabalhando na obra em execução, na cidade de Porto Alegre/RS. Além disso, conforme afirmado pelo Sr. Joelmar, o maquinário exposto na fábrica é de propriedade da JJB. Contudo, as demonstrações contábeis das 3 empresas do grupo não contemplam imobilizado. Seguem imagens capturadas na data da visita:

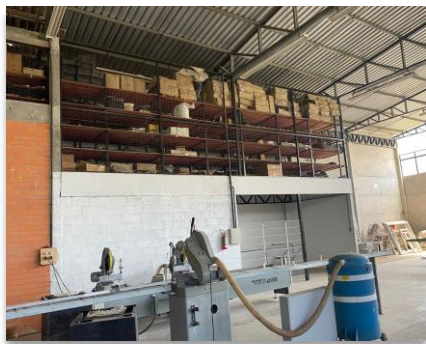

# ANEXOS

1

Demonstrações contábeis de novembro/2023

Empresa: BUSSOLOTTO ESQUADRIAS E VIDRO EIRELI  
CNPJ: 21.073.339/0001-98 IE: 0290591040  
Endereço: ESTRADA MUNICIPAL GIOVANI BATISTA ECHER, 5650 - PAVLH 3, SÃO JOAO DA 4A LEGUA  
Bairro: GALOPOLIS  
Cidade: CAXIAS DO SUL - RS  
NIRE: 43600166657

Emp.: 382  
Fone: (054)32900-970  
CEP: 95.090-970  
Período: 01/11/2023 a 30/11/2023  
Data do NIRE: 01/01/2022

Folha: 00001

### BALANCETE DE VERIFICACAO LEVANTADO EM 30/11/2023

#### ATIVO

Contas Contábeis		Saldo Anterior	Débitos	Créditos	Saldo Atual
<b>1</b>	<b>ATIVO</b>	<b>3.102.312,64</b>	<b>217.398,12</b>	<b>(203.840,52)</b>	<b>3.115.870,24</b>
<b>2</b>	<b>ATIVO CIRCULANTE</b>	<b>3.014.444,88</b>	<b>207.851,15</b>	<b>(203.840,52)</b>	<b>3.018.455,51</b>
<b>3</b>	<b>DISPONIVEL</b>	<b>22.013,95</b>	<b>153.420,53</b>	<b>(145.182,57)</b>	<b>30.251,91</b>
<b>5</b>	<b>CAIXA GERAL</b>	<b>3.829,49</b>	<b>7.020,00</b>	<b>0,00</b>	<b>10.849,49</b>
6	Caixa	3.829,49	7.020,00	0,00	10.849,49
<b>20</b>	<b>BANCOS CONTA MOVIMENTO</b>	<b>44,30</b>	<b>97.613,60</b>	<b>(97.613,60)</b>	<b>44,30</b>
69	Banco Confianza Empresarial	44,30	0,00	0,00	44,30
<b>50</b>	<b>BANCOS CONTA APLICACOES FINANCEIRAS</b>	<b>18.140,16</b>	<b>48.786,93</b>	<b>(47.568,97)</b>	<b>19.358,12</b>
54	Banco Santander S/A	18.140,16	48.786,93	(47.568,97)	19.358,12
54.1	Aplicação Contamax	18.140,16	48.786,93	(47.568,97)	19.358,12
<b>100</b>	<b>CREDITOS</b>	<b>42.171,73</b>	<b>54.430,62</b>	<b>(58.657,95)</b>	<b>37.944,40</b>
<b>101</b>	<b>CLIENTES</b>	<b>36.788,00</b>	<b>36.720,00</b>	<b>(58.551,00)</b>	<b>14.957,00</b>
389559	Albatec Industria Eletronica Ltda	0,00	3.200,00	(1.200,00)	2.000,00
265626	Condominio Edificio Carlos Gomes 222	7.933,00	0,00	0,00	7.933,00
355893	Mini Mercado Galopolis Ltda	6.281,00	0,00	(1.257,00)	5.024,00
<b>150</b>	<b>ADIANTAMENTO DIVERSOS</b>	<b>300,00</b>	<b>12.106,72</b>	<b>0,00</b>	<b>12.406,72</b>
151	Adiantamento A Fornecedores	300,00	12.106,72	0,00	12.406,72
<b>170</b>	<b>ADIANTAMENTO A FUNCIONARIOS</b>	<b>4.976,78</b>	<b>5.603,90</b>	<b>0,00</b>	<b>10.580,68</b>
172	Adiantamento De Decimo-Terceiro Salario	0,00	5.603,90	0,00	5.603,90
173	Adiantamento De Ferias	4.976,78	0,00	0,00	4.976,78
<b>300</b>	<b>ESTOQUES</b>	<b>2.950.259,20</b>	<b>0,00</b>	<b>0,00</b>	<b>2.950.259,20</b>
<b>301</b>	<b>ESTOQUES</b>	<b>2.950.259,20</b>	<b>0,00</b>	<b>0,00</b>	<b>2.950.259,20</b>
303	Materia-Prima	2.950.259,20	0,00	0,00	2.950.259,20
<b>406</b>	<b>ATIVO NAO CIRCULANTE</b>	<b>87.867,76</b>	<b>9.546,97</b>	<b>0,00</b>	<b>97.414,73</b>
<b>400</b>	<b>ATIVO REALIZAVEL A LONGO PRAZO</b>	<b>87.867,76</b>	<b>9.546,97</b>	<b>0,00</b>	<b>97.414,73</b>
<b>7300</b>	<b>CREDITOS DIVERSOS</b>	<b>87.867,76</b>	<b>9.546,97</b>	<b>0,00</b>	<b>97.414,73</b>
7302	Emprestimo A Terceiros	87.867,76	9.546,97	0,00	97.414,73
7302.1	Jjb Industria De Esquadrias Ltda	83.478,60	9.388,64	0,00	92.867,24
7302.2	Esquadros Esquadrias E Vidros Ltda	4.389,16	158,33	0,00	4.547,49

Empresa: BUSSOLOTTO ESQUADRIAS E VIDRO EIRELI  
CNPJ: 21.073.339/0001-98 IE: 0290591040  
Endereço: ESTRADA MUNICIPAL GIOVANI BATISTA ECHER, 5650 - PAVLH 3, SÃO JOAO DA 4A LEGUA  
Bairro: GALOPOLIS  
Cidade: CAXIAS DO SUL - RS  
NIRE: 43600166657

Emp.: 382  
Fone: (054)32900-970  
CEP: 95.090-970  
Período: 01/11/2023 a 30/11/2023  
Data do NIRE: 01/01/2022

Folha: 00002

### BALANCETE DE VERIFICACAO LEVANTADO EM 30/11/2023

#### PASSIVO

Contas Contábeis	Saldo Anterior	Débitos	Créditos	Saldo Atual
<b>600 PASSIVO</b>	<b>3.102.312,64</b>	<b>(64.640,65)</b>	<b>78.198,25</b>	<b>3.115.870,24</b>
<b>601 PASSIVO CIRCULANTE</b>	<b>159.824,23</b>	<b>(44.442,94)</b>	<b>41.360,27</b>	<b>156.741,56</b>
<b>602 OBRIGACOES DE CURTO PRAZO</b>	<b>159.824,23</b>	<b>(44.442,94)</b>	<b>41.360,27</b>	<b>156.741,56</b>
<b>625 ENCARGOS SOCIAIS E TRABALHISTAS</b>	<b>1.158,99</b>	<b>(1.053,01)</b>	<b>1.235,21</b>	<b>1.341,19</b>
627 Fgts A Recolher	448,31	(448,31)	662,87	662,87
626 Inss A Recolher	498,72	(498,72)	484,34	484,34
630 Irrf A Recolher	211,96	(105,98)	88,00	193,98
<b>635 PROVISOES SOCIAIS</b>	<b>16.463,88</b>	<b>(224,16)</b>	<b>1.176,83</b>	<b>17.416,55</b>
641 Fgts S/Provisao De Decimo Terceiro Salario	373,56	(224,16)	37,36	186,76
639 Fgts S/Provisao De Ferias	845,95	0,00	49,81	895,76
637 Provisao De Decimo-Terceiro Salario	4.669,91	0,00	467,01	5.136,92
636 Provisao De Ferias	10.574,46	0,00	622,65	11.197,11
<b>645 REMUNERACOES A PAGAR</b>	<b>4.999,20</b>	<b>(5.682,60)</b>	<b>8.397,05</b>	<b>7.713,65</b>
646 Salarios A Pagar	4.999,20	(5.682,60)	8.397,05	7.713,65
<b>700 OBRIGACOES FISCAIS</b>	<b>1.606,76</b>	<b>(1.606,76)</b>	<b>2.068,77</b>	<b>2.068,77</b>
712 Contribuicoes Sociais Retidas Na Fonte	223,71	(223,71)	84,41	84,41
703 Irrf A Recolher	72,17	(72,17)	27,23	27,23
706 Simples A Recolher	1.310,88	(1.310,88)	1.957,13	1.957,13
<b>740 OUTRAS OBRIGACOES</b>	<b>45.850,00</b>	<b>(23.200,00)</b>	<b>21.716,00</b>	<b>44.366,00</b>
742 Adiantamento De Clientes	45.850,00	(23.200,00)	21.716,00	44.366,00
<b>760 EMPRESTIMOS E FINANCIAMENTOS</b>	<b>88.835,40</b>	<b>(5.000,00)</b>	<b>0,00</b>	<b>83.835,40</b>
791 Empréstimo De Terceiros	88.835,40	(5.000,00)	0,00	83.835,40
791.1 Joelmar Jose Bussolotto	88.835,40	(5.000,00)	0,00	83.835,40
<b>950 PATRIMONIO LIQUIDO</b>	<b>2.942.488,41</b>	<b>(20.197,71)</b>	<b>36.837,98</b>	<b>2.959.128,68</b>
<b>951 CAPITAL SOCIAL</b>	<b>100.000,00</b>	<b>0,00</b>	<b>0,00</b>	<b>100.000,00</b>
<b>952 CAPITAL SOCIAL</b>	<b>100.000,00</b>	<b>0,00</b>	<b>0,00</b>	<b>100.000,00</b>
953 Capital Social Integralizado	100.000,00	0,00	0,00	100.000,00
<b>980 LUCROS ACUMULADOS</b>	<b>(524.303,02)</b>	<b>(20.197,71)</b>	<b>36.837,98</b>	<b>(507.662,75)</b>
<b>981 LUCROS ACUMULADOS DO EXERCICIO</b>	<b>(524.303,02)</b>	<b>(20.197,71)</b>	<b>36.837,98</b>	<b>(507.662,75)</b>
983 Resultado Do Exercicio - Período Anterior	(524.303,02)	0,00	0,00	(524.303,02)
982 Resultado Do Exercicio - Período Atual	0,00	(20.197,71)	36.837,98	16.640,27
<b>990 LUCROS OU PREJUIZOS ACUMULADOS</b>	<b>3.366.791,43</b>	<b>0,00</b>	<b>0,00</b>	<b>3.366.791,43</b>
<b>991 LUCROS/PREJUIZOS ACUMULADOS</b>	<b>3.366.791,43</b>	<b>0,00</b>	<b>0,00</b>	<b>3.366.791,43</b>
992 Lucros/Prejuizos Acumulados	3.366.791,43	0,00	0,00	3.366.791,43

Empresa: BUSSOLOTTO ESQUADRIAS E VIDRO EIRELI  
CNPJ: 21.073.339/0001-98 IE: 0290591040  
Endereço: ESTRADA MUNICIPAL GIOVANI BATISTA ECHER, 5650 - PAVLH 3, SÃO JOAO DA 4A LEGUA  
Bairro: GALOPOLIS  
Cidade: CAXIAS DO SUL - RS  
NIRE: 43600166657

Emp.: 382  
Fone: (054)32900-970  
CEP: 95.090-970  
Período: 01/11/2023 a 30/11/2023  
Data do NIRE: 01/01/2022

Folha: 00003

### DEMONSTRACAO DO RESULTADO EM 01/11/2023 A 30/11/2023

#### DEMONSTRAÇÃO DO RESULTADO

Contas Contábeis	Saldo Anterior	Débitos	Créditos	Saldo Atual	
<b>1007</b>	<b>RECEITAS BRUTA DE VENDA</b>	<b>0,00</b>	<b>0,00</b>	<b>22.000,00</b>	<b>22.000,00</b>
<b>1008</b>	<b>VENDA DE PRODUCAO DO ESTABELECIMENTO</b>	<b>0,00</b>	<b>0,00</b>	<b>22.000,00</b>	<b>22.000,00</b>
1010	Vendas A Prazo	0,00	0,00	22.000,00	22.000,00
1010.40	Venda De Producao Do Estabelecimento - Anexo li	0,00	0,00	22.000,00	22.000,00
<b>1001</b>	<b>(-)DEDUCOES DA RECEITA BRUTA</b>	<b>0,00</b>	<b>(1.957,13)</b>	<b>0,00</b>	<b>(1.957,13)</b>
<b>1070</b>	<b>(-)IMPOSTOS INCIDENTES SOBRE VENDAS</b>	<b>0,00</b>	<b>(1.957,13)</b>	<b>0,00</b>	<b>(1.957,13)</b>
1080	Simplex S/Faturamento	0,00	(1.957,13)	0,00	(1.957,13)
<b>1006</b>	<b>RECEITA LIQUIDA DE VENDAS</b>	<b>0,00</b>	<b>(1.957,13)</b>	<b>22.000,00</b>	<b>20.042,87</b>
<b>1040</b>	<b>RECEITAS BRUTA DE SERVICOS</b>	<b>0,00</b>	<b>0,00</b>	<b>14.720,00</b>	<b>14.720,00</b>
<b>1041</b>	<b>RECEITA DE PRESTACAO DE SERVICOS</b>	<b>0,00</b>	<b>0,00</b>	<b>14.720,00</b>	<b>14.720,00</b>
1043	Prestacao De Servicos A Prazo	0,00	0,00	14.720,00	14.720,00
1043.40	Prestacao De Servico - Anexo lii Com Issqn Devido No Municipio	0,00	0,00	14.720,00	14.720,00
<b>1099</b>	<b>RECEITA LIQUIDA DE SERVICOS</b>	<b>0,00</b>	<b>0,00</b>	<b>14.720,00</b>	<b>14.720,00</b>
<b>1005</b>	<b>RECEITA OPERACIONAL LIQUIDA</b>	<b>0,00</b>	<b>(1.957,13)</b>	<b>36.720,00</b>	<b>34.762,87</b>
<b>4001</b>	<b>CUSTOS DE FABRICACAO</b>	<b>0,00</b>	<b>(5.472,76)</b>	<b>111,07</b>	<b>(5.361,69)</b>
<b>4015</b>	<b>COMPRAS</b>	<b>0,00</b>	<b>(705,06)</b>	<b>0,00</b>	<b>(705,06)</b>
4016	Compra De Materia-Prima	0,00	(705,06)	0,00	(705,06)
<b>4100</b>	<b>GASTOS COM MAO DE OBRA E ENCARGOS</b>	<b>0,00</b>	<b>(4.759,64)</b>	<b>111,07</b>	<b>(4.648,57)</b>
4113	Adicional Insalubridade	0,00	(255,20)	0,00	(255,20)
4105	Decimo-Terceiro Salario	0,00	(308,67)	0,00	(308,67)
4104	Ferias	0,00	(411,54)	0,00	(411,54)
4103	Fgts	0,00	(344,33)	0,01	(344,32)
4111	Quinquenio	0,00	(108,16)	0,00	(108,16)
4101	Salarios	0,00	(3.331,74)	111,06	(3.220,68)
<b>4200</b>	<b>GASTOS GERAIS DE FABRICACAO</b>	<b>0,00</b>	<b>(8,06)</b>	<b>0,00</b>	<b>(8,06)</b>
4217	Despesas C/ Seguros	0,00	(8,06)	0,00	(8,06)
<b>4700</b>	<b>CUSTOS DOS SERVICOS PRESTADOS</b>	<b>0,00</b>	<b>(347,71)</b>	<b>0,00</b>	<b>(347,71)</b>
<b>4730</b>	<b>GASTOS GERAIS NA PRESTACAO DE SERVICOS</b>	<b>0,00</b>	<b>(347,71)</b>	<b>0,00</b>	<b>(347,71)</b>
4739	Formacao Profissional De Empregados	0,00	(347,71)	0,00	(347,71)
<b>4800</b>	<b>RESULTADO OPERACIONAL BRUTO</b>	<b>0,00</b>	<b>(7.777,60)</b>	<b>36.831,07</b>	<b>29.053,47</b>
<b>4901</b>	<b>DESPESAS OPERACIONAIS</b>	<b>0,00</b>	<b>(12.141,36)</b>	<b>0,00</b>	<b>(12.141,36)</b>
<b>4902</b>	<b>DESPESAS COM SALARIOS E ENC.ADMINISTRATIVOS</b>	<b>0,00</b>	<b>(2.451,01)</b>	<b>0,00</b>	<b>(2.451,01)</b>
4908	Decimo-Terceiro Salario	0,00	(158,34)	0,00	(158,34)
4907	Ferias	0,00	(211,11)	0,00	(211,11)
4906	Fgts	0,00	(181,56)	0,00	(181,56)
4904	Salarios	0,00	(1.900,00)	0,00	(1.900,00)
<b>4920</b>	<b>DESPESAS GERAIS ADMINISTRATIVAS</b>	<b>0,00</b>	<b>(9.127,98)</b>	<b>0,00</b>	<b>(9.127,98)</b>
4944	Cessao De Uso De Sistemas De Informacoes	0,00	(154,45)	0,00	(154,45)
4937	Honorarios E Servicos De Terceiros	0,00	(8.091,65)	0,00	(8.091,65)
4947	Manutencao De Equipamentos De Informatica	0,00	(607,28)	0,00	(607,28)
4941	Telefone/Fax/Internet	0,00	(274,60)	0,00	(274,60)
<b>4975</b>	<b>DESPESAS GERAIS DE COMERCIALIZACAO</b>	<b>0,00</b>	<b>(560,00)</b>	<b>0,00</b>	<b>(560,00)</b>
4986	Comissoes	0,00	(560,00)	0,00	(560,00)
<b>5220</b>	<b>DESPESAS TRIBUTARIAS</b>	<b>0,00</b>	<b>(2,37)</b>	<b>0,00</b>	<b>(2,37)</b>
5227	lof	0,00	(1,71)	0,00	(1,71)

Data/Hora Emissão: 08/01/2024 08:59:03

Empresa: BUSSOLOTTO ESQUADRIAS E VIDRO EIRELI  
CNPJ: 21.073.339/0001-98 IE: 0290591040  
Endereço: ESTRADA MUNICIPAL GIOVANI BATISTA ECHER, 5650 - PAVLH 3, SÃO JOAO DA 4A LEGUA  
Bairro: GALOPOLIS  
Cidade: CAXIAS DO SUL - RS  
NIRE: 43600166657

Emp.: 382  
Fone: (054)32900-970  
CEP: 95.090-970  
Período: 01/11/2023 a 30/11/2023  
Data do NIRE: 01/01/2022

Folha: 00004

### DEMONSTRAÇÃO DO RESULTADO EM 01/11/2023 A 30/11/2023

#### DEMONSTRAÇÃO DO RESULTADO

Contas Contábeis		Saldo Anterior	Débitos	Créditos	Saldo Atual
5230	Ir S/ Rendimentos Aplicacoes Financeiras	0,00	(0,66)	0,00	(0,66)
<b>4900</b>	<b>RESULTADO OPERACIONAL LIQUIDO</b>	<b>0,00</b>	<b>(19.918,96)</b>	<b>36.831,07</b>	<b>16.912,11</b>
<b>5301</b>	<b>RECEITAS E DESPESAS FINANCEIRAS</b>	<b>0,00</b>	<b>(278,75)</b>	<b>6,91</b>	<b>(271,84)</b>
<b>5312</b>	<b>RECEITAS FINANCEIRAS</b>	<b>0,00</b>	<b>0,00</b>	<b>6,91</b>	<b>6,91</b>
5313	Juros Recebidos	0,00	0,00	2,14	2,14
5315	Receita S/Aplicacoes Financeiras	0,00	0,00	4,77	4,77
<b>5100</b>	<b>DESPESAS FINANCEIRAS</b>	<b>0,00</b>	<b>(278,75)</b>	<b>0,00</b>	<b>(278,75)</b>
5105	Despesas Bancarias	0,00	(278,75)	0,00	(278,75)
<b>5330</b>	<b>RESULTADO FINANCEIRO LIQUIDO</b>	<b>0,00</b>	<b>(278,75)</b>	<b>6,91</b>	<b>(271,84)</b>
<b>5690</b>	<b>RESULTADO LIQUIDO ANTES DAS PROVISÕES</b>	<b>0,00</b>	<b>(20.197,71)</b>	<b>36.837,98</b>	<b>16.640,27</b>
<b>6000</b>	<b>RESULTADO LIQUIDO DO EXERCICIO</b>	<b>0,00</b>	<b>(20.197,71)</b>	<b>36.837,98</b>	<b>16.640,27</b>

Empresa: ESQUADRO ESQUADRIAS E VIDRO LTDA  
CNPJ: 00.713.191/0001-39 IE: ISENTO  
Endereço: ESTRADA MUNICIPAL GIOVANI BATISTA ECHER, 5650 - PAVLH 2, SÃO JOAO DA 4A LEGUA  
Bairro: GALOPOLIS  
Cidade: CAXIAS DO SUL - RS  
NIRE: 43204364715

Emp.: 384  
Fone: (051)32730-015  
CEP: 95.090-970  
Período: 01/11/2023 a 30/11/2023  
Data do NIRE: 01/01/2022

Folha: 00001

**BALANCETE DE VERIFICACAO LEVANTADO EM 30/11/2023**

**A T I V O**

Contas Contábeis	Saldo Anterior	Débitos	Créditos	Saldo Atual
1 ATIVO	96.407,66	0,00	0,00	96.407,66
2 ATIVO CIRCULANTE	96.407,66	0,00	0,00	96.407,66
3 DISPONIVEL	96.407,66	0,00	0,00	96.407,66
5 CAIXA GERAL	96.407,66	0,00	0,00	96.407,66
6 Caixa	96.407,66	0,00	0,00	96.407,66



Empresa: ESQUADRO ESQUADRIAS E VIDRO LTDA  
CNPJ: 00.713.191/0001-39 IE: ISENTO  
Endereço: ESTRADA MUNICIPAL GIOVANI BATISTA ECHER, 5650 - PAVLH 2, SÃO JOAO DA 4A LEGUA  
Bairro: GALOPOLIS  
Cidade: CAXIAS DO SUL - RS  
NIRE: 43204364715

Emp.: 384  
Fone: (051)32730-015  
CEP: 95.090-970  
Período: 01/11/2023 a 30/11/2023  
Data do NIRE: 01/01/2022

Folha: 00002

### BALANCETE DE VERIFICACAO LEVANTADO EM 30/11/2023

#### PASSIVO

Contas Contábeis	Saldo Anterior	Débitos	Créditos	Saldo Atual
<b>600 PASSIVO</b>	<b>96.407,66</b>	<b>(158,33)</b>	<b>158,33</b>	<b>96.407,66</b>
<b>601 PASSIVO CIRCULANTE</b>	<b>154.849,90</b>	<b>0,00</b>	<b>0,00</b>	<b>154.849,90</b>
<b>602 OBRIGACOES DE CURTO PRAZO</b>	<b>154.849,90</b>	<b>0,00</b>	<b>0,00</b>	<b>154.849,90</b>
<b>625 ENCARGOS SOCIAIS E TRABALHISTAS</b>	<b>59.889,86</b>	<b>0,00</b>	<b>0,00</b>	<b>59.889,86</b>
626 Inss A Recolher	58.770,47	0,00	0,00	58.770,47
630 Irrf A Recolher	1.119,39	0,00	0,00	1.119,39
<b>700 OBRIGACOES FISCAIS</b>	<b>67.937,66</b>	<b>0,00</b>	<b>0,00</b>	<b>67.937,66</b>
706 Simples A Recolher	67.937,66	0,00	0,00	67.937,66
<b>730 TRIBUTOS SOBRE RESULTADO</b>	<b>9.923,95</b>	<b>0,00</b>	<b>0,00</b>	<b>9.923,95</b>
731 Irap A Recolher	9.923,95	0,00	0,00	9.923,95
<b>740 OUTRAS OBRIGACOES</b>	<b>17.098,43</b>	<b>0,00</b>	<b>0,00</b>	<b>17.098,43</b>
607 Outras Obrigações	17.098,43	0,00	0,00	17.098,43
<b>861 PASSIVO NAO CIRCULANTE</b>	<b>4.389,16</b>	<b>0,00</b>	<b>158,33</b>	<b>4.547,49</b>
<b>860 PASSIVO EXIGIVEL A LONGO PRAZO</b>	<b>4.389,16</b>	<b>0,00</b>	<b>158,33</b>	<b>4.547,49</b>
<b>881 EMPRESTIMOS E FINANCIAMENTOS</b>	<b>4.389,16</b>	<b>0,00</b>	<b>158,33</b>	<b>4.547,49</b>
895 Empréstimos De Terceiros	4.389,16	0,00	158,33	4.547,49
895.1 Bussolotto Esquadrias	4.389,16	0,00	158,33	4.547,49
<b>950 PATRIMONIO LIQUIDO</b>	<b>(62.831,40)</b>	<b>(158,33)</b>	<b>0,00</b>	<b>(62.989,73)</b>
<b>951 CAPITAL SOCIAL</b>	<b>100.000,00</b>	<b>0,00</b>	<b>0,00</b>	<b>100.000,00</b>
<b>952 CAPITAL SOCIAL</b>	<b>100.000,00</b>	<b>0,00</b>	<b>0,00</b>	<b>100.000,00</b>
953 Capital Social Integralizado	100.000,00	0,00	0,00	100.000,00
<b>980 LUCROS ACUMULADOS</b>	<b>(4.605,16)</b>	<b>(158,33)</b>	<b>0,00</b>	<b>(4.763,49)</b>
<b>981 LUCROS ACUMULADOS DO EXERCICIO</b>	<b>(4.605,16)</b>	<b>(158,33)</b>	<b>0,00</b>	<b>(4.763,49)</b>
983 Resultado Do Exercicio - Período Anterior	(4.605,16)	0,00	0,00	(4.605,16)
982 Resultado Do Exercicio - Período Atual	0,00	(158,33)	0,00	(158,33)
<b>990 LUCROS OU PREJUIZOS ACUMULADOS</b>	<b>(158.226,24)</b>	<b>0,00</b>	<b>0,00</b>	<b>(158.226,24)</b>
<b>991 LUCROS/PREJUIZOS ACUMULADOS</b>	<b>(158.226,24)</b>	<b>0,00</b>	<b>0,00</b>	<b>(158.226,24)</b>
992 Lucros/Prejuizos Acumulados	(158.226,24)	0,00	0,00	(158.226,24)

Empresa: ESQUADRO ESQUADRIAS E VIDRO LTDA  
CNPJ: 00.713.191/0001-39 IE: ISENTO  
Endereço: ESTRADA MUNICIPAL GIOVANI BATISTA ECHER, 5650 - PAVLH 2, SÃO JOAO DA 4A LEGUA  
Bairro: GALOPOLIS  
Cidade: CAXIAS DO SUL - RS  
NIRE: 43204364715

Emp.: 384  
Fone: (051)32730-015  
CEP: 95.090-970  
Período: 01/11/2023 a 30/11/2023  
Data do NIRE: 01/01/2022

Folha: 00003

**DEMONSTRAÇÃO DO RESULTADO EM 01/11/2023 A 30/11/2023**

**DEMONSTRAÇÃO DO RESULTADO**

Contas Contábeis	Saldo Anterior	Débitos	Créditos	Saldo Atual
4901 <b>DESPESAS OPERACIONAIS</b>	0,00	(158,33)	0,00	(158,33)
4902 <b>DESPESAS COM SALARIOS E</b>	0,00	(158,33)	0,00	(158,33)
<b>ENC.ADMINISTRATIVOS</b>				
4909        Indenizacoes Trabalhistas	0,00	(158,33)	0,00	(158,33)
4900 <b>RESULTADO OPERACIONAL LIQUIDO</b>	0,00	(158,33)	0,00	(158,33)
5690 <b>RESULTADO LIQUIDO ANTES DAS PROVISÕES</b>	0,00	(158,33)	0,00	(158,33)
6000 <b>RESULTADO LIQUIDO DO EXERCICIO</b>	0,00	(158,33)	0,00	(158,33)

Empresa: JJB INDUSTRIA DE ESQUADRIAS LTDA	Emp.: 383
CNPJ: 03.597.126/0001-83 IE: ISENT0	Fone: (054)32842-000
Endereço: ESTRADA MUNICIPAL GIOVANI BATISTA ECHER, 5650 - SÃO JOAO 4A LEGUA	
Bairro: GALOPOLIS	CEP: 95.090-970
Cidade: CAXIAS DO SUL - RS	Período: 01/11/2023 a 30/11/2023
NIRE: 43209026621	Data do NIRE: 01/01/2022
Folha: 00001	

**BALANCETE DE VERIFICACAO LEVANTADO EM 30/11/2023**

**A T I V O**

Contas Contábeis	Saldo Anterior	Débitos	Créditos	Saldo Atual
<b>1 ATIVO</b>	<b>42.128,81</b>	<b>2.346,14</b>	<b>0,00</b>	<b>44.474,95</b>
<b>2 ATIVO CIRCULANTE</b>	<b>42.128,81</b>	<b>2.346,14</b>	<b>0,00</b>	<b>44.474,95</b>
<b>3 DISPONIVEL</b>	<b>41.828,81</b>	<b>0,00</b>	<b>0,00</b>	<b>41.828,81</b>
<b>5 CAIXA GERAL</b>	<b>41.828,81</b>	<b>0,00</b>	<b>0,00</b>	<b>41.828,81</b>
6 Caixa	41.828,81	0,00	0,00	41.828,81
<b>100 CREDITOS</b>	<b>300,00</b>	<b>2.346,14</b>	<b>0,00</b>	<b>2.646,14</b>
<b>150 ADIANTAMENTO DIVERSOS</b>	<b>300,00</b>	<b>0,00</b>	<b>0,00</b>	<b>300,00</b>
151 Adiantamento A Fornecedores	300,00	0,00	0,00	300,00
<b>170 ADIANTAMENTO A FUNCIONARIOS</b>	<b>0,00</b>	<b>2.346,14</b>	<b>0,00</b>	<b>2.346,14</b>
172 Adiantamento De Decimo-Terceiro Salario	0,00	2.346,14	0,00	2.346,14

Empresa: JJB INDUSTRIA DE ESQUADRIAS LTDA	Emp.: 383
CNPJ: 03.597.126/0001-83 IE: ISENT0	Fone: (054)32842-000
Endereço: ESTRADA MUNICIPAL GIOVANI BATISTA ECHER, 5650 - SÃO JOAO 4A LEGUA	CEP: 95.090-970
Bairro: GALOPOLIS	Período: 01/11/2023 a 30/11/2023
Cidade: CAXIAS DO SUL - RS	Data do NIRE: 01/01/2022
NIRE: 43209026621	
Folha: 00002	

**BALANCETE DE VERIFICACAO LEVANTADO EM 30/11/2023**

**P A S S I V O**

Contas Contábeis	Saldo Anterior	Débitos	Créditos	Saldo Atual
<b>600 PASSIVO</b>	<b>42.128,81</b>	<b>(17.976,40)</b>	<b>20.322,54</b>	<b>44.474,95</b>
<b>601 PASSIVO CIRCULANTE</b>	<b>742.993,41</b>	<b>(9.822,38)</b>	<b>10.653,10</b>	<b>743.824,13</b>
<b>602 OBRIGACOES DE CURTO PRAZO</b>	<b>742.993,41</b>	<b>(9.822,38)</b>	<b>10.653,10</b>	<b>743.824,13</b>
<b>625 ENCARGOS SOCIAIS E TRABALHISTAS</b>	<b>59.589,95</b>	<b>(2.424,39)</b>	<b>2.397,86</b>	<b>59.563,42</b>
627 Fgts A Recolher	690,93	(375,38)	539,19	854,74
626 Inss A Recolher	57.414,56	(1.763,78)	1.640,58	57.291,36
630 Irrf A Recolher	1.484,46	(285,23)	218,09	1.417,32
<b>635 PROVISOES SOCIAIS</b>	<b>15.871,61</b>	<b>(187,69)</b>	<b>1.234,43</b>	<b>16.918,35</b>
641 Fgts S/Provisao De Decimo Terceiro Salario	312,83	(187,69)	31,27	156,41
639 Fgts S/Provisao De Ferias	625,62	0,00	41,72	667,34
640 Inss S/Provisao De Decimo Terceiro Salario	1.067,50	0,00	106,74	1.174,24
638 Inss S/Provisao De Ferias	2.134,98	0,00	142,33	2.277,31
637 Provisao De Decimo-Terceiro Salario	3.910,23	0,00	391,01	4.301,24
636 Provisao De Ferias	7.820,45	0,00	521,36	8.341,81
<b>645 REMUNERACOES A PAGAR</b>	<b>3.924,22</b>	<b>(7.210,30)</b>	<b>7.020,81</b>	<b>3.734,73</b>
646 Salarios A Pagar	3.924,22	(7.210,30)	7.020,81	3.734,73
<b>700 OBRIGACOES FISCAIS</b>	<b>642.930,29</b>	<b>0,00</b>	<b>0,00</b>	<b>642.930,29</b>
706 Simples A Recolher	642.930,29	0,00	0,00	642.930,29
<b>730 TRIBUTOS SOBRE RESULTADO</b>	<b>3.711,82</b>	<b>0,00</b>	<b>0,00</b>	<b>3.711,82</b>
731 Irlpj A Recolher	3.711,82	0,00	0,00	3.711,82
<b>740 OUTRAS OBRIGACOES</b>	<b>16.965,52</b>	<b>0,00</b>	<b>0,00</b>	<b>16.965,52</b>
607 Outras Obrigações	16.965,52	0,00	0,00	16.965,52
<b>861 PASSIVO NAO CIRCULANTE</b>	<b>83.478,60</b>	<b>0,00</b>	<b>9.388,64</b>	<b>92.867,24</b>
<b>860 PASSIVO EXIGIVEL A LONGO PRAZO</b>	<b>83.478,60</b>	<b>0,00</b>	<b>9.388,64</b>	<b>92.867,24</b>
<b>881 EMPRESTIMOS E FINANCIAMENTOS</b>	<b>83.478,60</b>	<b>0,00</b>	<b>9.388,64</b>	<b>92.867,24</b>
895 Empréstimos De Terceiros	83.478,60	0,00	9.388,64	92.867,24
895.1 Bussolotto Esquadrias	83.478,60	0,00	9.388,64	92.867,24
<b>950 PATRIMONIO LIQUIDO</b>	<b>(784.343,20)</b>	<b>(8.154,02)</b>	<b>280,80</b>	<b>(792.216,42)</b>
<b>951 CAPITAL SOCIAL</b>	<b>100.000,00</b>	<b>0,00</b>	<b>0,00</b>	<b>100.000,00</b>
<b>952 CAPITAL SOCIAL</b>	<b>100.000,00</b>	<b>0,00</b>	<b>0,00</b>	<b>100.000,00</b>
953 Capital Social Integralizado	100.000,00	0,00	0,00	100.000,00
<b>980 LUCROS ACUMULADOS</b>	<b>(75.701,76)</b>	<b>(8.154,02)</b>	<b>280,80</b>	<b>(83.574,98)</b>
<b>981 LUCROS ACUMULADOS DO EXERCICIO</b>	<b>(75.701,76)</b>	<b>(8.154,02)</b>	<b>280,80</b>	<b>(83.574,98)</b>
983 Resultado Do Exercicio - Período Anterior	(75.701,76)	0,00	0,00	(75.701,76)
982 Resultado Do Exercicio - Período Atual	0,00	(8.154,02)	280,80	(7.873,22)
<b>990 LUCROS OU PREJUIZOS ACUMULADOS</b>	<b>(808.641,44)</b>	<b>0,00</b>	<b>0,00</b>	<b>(808.641,44)</b>
<b>991 LUCROS/PREJUIZOS ACUMULADOS</b>	<b>(808.641,44)</b>	<b>0,00</b>	<b>0,00</b>	<b>(808.641,44)</b>
992 Lucros/Prejuizos Acumulados	(808.641,44)	0,00	0,00	(808.641,44)

Empresa: JJB INDUSTRIA DE ESQUADRIAS LTDA	Emp.: 383
CNPJ: 03.597.126/0001-83 IE: ISENT0	Fone: (054)32842-000
Endereço: ESTRADA MUNICIPAL GIOVANI BATISTA ECHER, 5650 - SÃO JOAO 4A LEGUA	CEP: 95.090-970
Bairro: GALOPOLIS	Período: 01/11/2023 a 30/11/2023
Cidade: CAXIAS DO SUL - RS	Data do NIRE: 01/01/2022
NIRE: 43209026621	
Folha: 00003	

**DEMONSTRAÇÃO DO RESULTADO EM 01/11/2023 A 30/11/2023**

**DEMONSTRAÇÃO DO RESULTADO**

Contas Contábeis	Saldo Anterior	Débitos	Créditos	Saldo Atual
<b>4001 CUSTOS DE FABRICACAO</b>	<b>0,00</b>	<b>(7.950,92)</b>	<b>280,80</b>	<b>(7.670,12)</b>
<b>4100 GASTOS COM MAO DE OBRA E ENCARGOS</b>	<b>0,00</b>	<b>(7.460,13)</b>	<b>280,80</b>	<b>(7.179,33)</b>
4113 Adicional Insalubridade	0,00	(246,40)	0,00	(246,40)
4105 Decimo-Terceiro Salario	0,00	(391,01)	0,00	(391,01)
4104 Ferias	0,00	(521,36)	0,00	(521,36)
4103 Fgts	0,00	(424,49)	0,00	(424,49)
4102 Inss	0,00	(1.448,60)	0,00	(1.448,60)
4111 Quinquenio	0,00	(216,32)	0,00	(216,32)
4101 Salarios	0,00	(4.211,95)	280,80	(3.931,15)
<b>4200 GASTOS GERAIS DE FABRICACAO</b>	<b>0,00</b>	<b>(490,79)</b>	<b>0,00</b>	<b>(490,79)</b>
4201 Energia Eletrica	0,00	(490,79)	0,00	(490,79)
<b>4800 RESULTADO OPERACIONAL BRUTO</b>	<b>0,00</b>	<b>(7.950,92)</b>	<b>280,80</b>	<b>(7.670,12)</b>
<b>4900 RESULTADO OPERACIONAL LIQUIDO</b>	<b>0,00</b>	<b>(7.950,92)</b>	<b>280,80</b>	<b>(7.670,12)</b>
<b>5301 RECEITAS E DESPESAS FINANCEIRAS</b>	<b>0,00</b>	<b>(203,10)</b>	<b>0,00</b>	<b>(203,10)</b>
<b>5100 DESPESAS FINANCEIRAS</b>	<b>0,00</b>	<b>(203,10)</b>	<b>0,00</b>	<b>(203,10)</b>
1002 Custas Judiciais	0,00	(203,10)	0,00	(203,10)
<b>5330 RESULTADO FINANCEIRO LIQUIDO</b>	<b>0,00</b>	<b>(203,10)</b>	<b>0,00</b>	<b>(203,10)</b>
<b>5690 RESULTADO LIQUIDO ANTES DAS PROVIS0ES</b>	<b>0,00</b>	<b>(8.154,02)</b>	<b>280,80</b>	<b>(7.873,22)</b>
<b>6000 RESULTADO LIQUIDO DO EXERCICIO</b>	<b>0,00</b>	<b>(8.154,02)</b>	<b>280,80</b>	<b>(7.873,22)</b>