



**medeiros<sup>2</sup>**  
administração judicial

**GRUPO  
J.C. ESQUADRIAS**

RECUPERAÇÃO JUDICIAL  
Nº 5022935-25.2021.8.21.0010

**RELATÓRIO MENSAL DE ATIVIDADES**

14º Relatório Mensal de Atividades  
Competência: setembro de 2023

# ÍNDICE



## Aspectos jurídicos

Cronograma processual  
Últimos eventos relevantes



## Operação

Estrutura societária  
Operação



## Funcionários



## Dados contábeis e informações financeiras

Balço patrimonial  
Demonstração do resultado do exercício  
Índices de liquidez



## Endividamento

Passivo total  
Passivo extraconcursal



## Diligências nos estabelecimentos da recuperanda



# INTRODUÇÃO

---

O presente Relatório Mensal de Atividades (“RMA”) está previsto no art. 22, inciso II, alínea “c”, da Lei n. 11.101/2005 e reúne as informações operacionais, financeiras, econômicas e processuais da recuperação judicial do “Grupo JC Esquadrias”, composto pelas empresas Bussolotto Esquadrias e Vidros Ltda., Esquadro Esquadrias e Vidros Ltda. e JJB - Indústria de Esquadrias Ltda.

Todos os documentos que serviram de base para a elaboração do presente relatório estão em anexo, bem como disponíveis para consulta no portal eletrônico desta administração judicial [www.administradorjudicial.adv.br](http://www.administradorjudicial.adv.br). Informações adicionais ou complementares podem ser obtidas diretamente com a Medeiros Administração Judicial.

O RMA reflete a análise técnica contábil, limitada às informações disponibilizadas acerca da situação atual das empresas. O prazo para envio das demonstrações contábeis e demais documentos requeridos às recuperandas é o dia 25 do mês subsequente. Os documentos pertinentes a setembro/2023 foram enviados em 25/10/2023. Os questionamentos enviados em 14/11/2023 foram respondidos, com atraso, em 20/11/2023.



- ✓ **13/08/2021** - Pedido de recuperação judicial.
- ✓ **31/08/2021** - Apresentação do laudo de constatação prévia.
- ✓ **23/02/2022** - Deferimento da RJ.
- ✓ **15/03/2022** - Publicação do 1º Edital.
- ✓ **30/03/2022** - Fim do prazo para apresentar habilitações e divergências ao AJ.
- ✓ **06/05/2022** - Apresentação do Plano de Recuperação ao Juízo.
- ✓ **23/05/2022** - Publicação conjunta do 2º edital de credores e do aviso sobre o recebimento do plano de recuperação judicial
- ✓ **02/06/2022** - Fim do prazo para ajuizamento de impugnações de crédito
- ✓ **22/06/2022** - Fim do prazo para apresentação de objeções ao plano de recuperação judicial

- ✓ **22/03/2023** - Publicação do edital de convocação dos credores para a assembleia geral de credores
- ✓ **03/05/2023** - 1ª convocação da assembleia geral de credores.
- ✓ **10/05/2023** - 2ª convocação da assembleia geral de credores
- ✓ **23/06/2023** - Continuação da assembleia geral de credores
- ✓ **10/07/2023** - Homologação do PRJ.
- 🕒 Publicação do quadro geral de credores
- 🕒 Fim do prazo da Recuperação Judicial
- 🕒 Encerramento da recuperação judicial



# ÚLTIMOS EVENTOS RELEVANTES

**Evento  
380**

Apresentação, pelas recuperandas, do plano de recuperação judicial modificativo.

**Evento  
383**

Apresentação, pela administradora judicial, do controle de legalidade e do resultado da assembleia geral de credores.

**Evento  
393**

Apresentação, pelo Ministério Público, de parecer favorável à homologação do plano e concessão da recuperação judicial.

**Evento  
395**

Homologação, pelo Juízo, do plano sem ressalvas e concessão da recuperação judicial.

**Evento  
443**

Distribuição, pelo Banco Bradesco S.A., de agravo de instrumento em face da decisão de concessão da recuperação judicial (recurso n. 5236185-55.2023.8.21.7000/TJRS).

**Evento  
443**

Concessão de efeito suspensivo pela 5ª Câmara Cível do Tribunal de Justiça do Rio Grande do Sul, suspendendo os efeitos da cláusula relativa à suspensão de execuções contra os coobrigados, exclusivamente para o Banco Bradesco S.A. (recurso n. 5236185-55.2023.8.21.7000/TJRS).





# OPERAÇÃO – ESTRUTURA SOCIETÁRIA

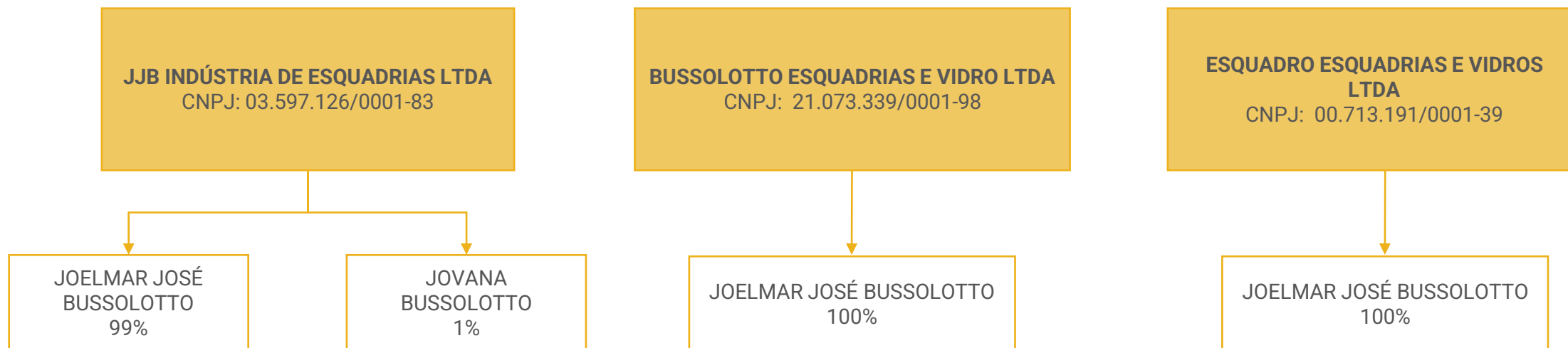

## ÚLTIMAS ALTERAÇÕES CONTRATUAIS:

### JJB Indústria de Esquadrias Ltda.:

- 31/10/2014 - Consolidação de contrato/estatuto.

### Bussolotto Esquadrias e Vidro Ltda.:

- 31/05/2021 - Entrada e saída de socio/administrador;
- 27/08/2021 - Alteração de socio/administrador e transformação automática de EIRELI em LTDA.

### Esquadro Esquadrias e Vidros Ltda.:

- 02/06/2021 - Alteração de socio/administrador, consolidação de contrato/estatuto e transformação;
- 06/07/2021 – Consolidação de contrato, entrada e saída de sócio administrador.





O grupo recuperando atua com esquadrias de alumínio, metal e PVC, com mais de 25 anos de experiência no ramo. As empresas possuem parceria com a empresa alemã VEKA, referência no mercado, que fornece todos os componentes de fabricação das esquadrias e presta assistência técnica aos compradores e fabricantes. As recuperandas possuem sede na Estrada Municipal Giovani Batista Echer, n. 5650, Bairro Galópolis, Caxias do Sul/RS.



### Setor de construção civil:

Fabricação de esquadrias de alumínio, metal e PVC, destinadas ao mercado de construção civil.

**Receita:** o ano de 2023 acumula receita de R\$ 214,6 mil, até setembro.

**Estoques:** o estoque contábil não reflete a realidade. Em visitas realizadas pela administração judicial na sede das recuperandas, o sócio afirmou ter o valor aproximado de R\$ 12 milhões em itens estocados.

**Obras:** em setembro foi realizada uma manutenção para o Ed. Carlos Gomes e fabricadas 02 janelas para o Mini Mercado Galópolis, entregue na primeira semana de outubro.



**Capacidade de produção:** de acordo com as informações prestadas pelas recuperandas, com a equipe atual, há capacidade total de até R\$ 300.000,00 de faturamento ao mês. No entanto, atualmente se tem produzido, em média, de 6% a 10% da capacidade, tendo em vista que o percentual varia dependendo do material vendido ou serviços contratados.

### Capacidade de Produção

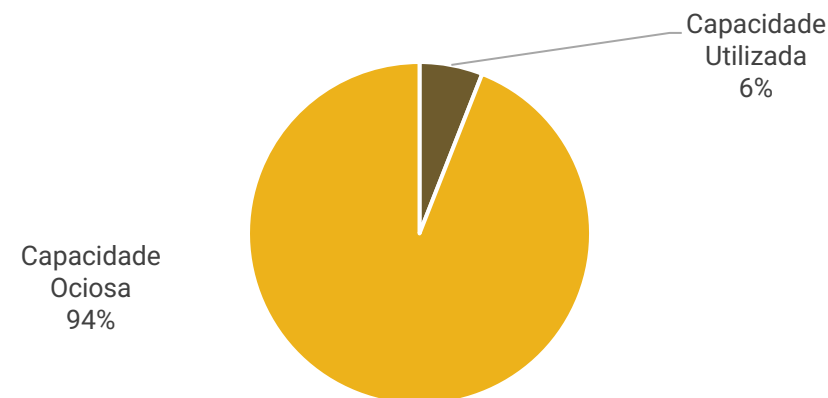



# FUNCIONÁRIOS

O grupo recuperando informou que não houve admissões ou demissões no período, finalizando com um saldo de 3 colaboradores ativos, sendo 2 na Bussolotto Esquadrias e 1 na JJB Indústria. Conforme demonstrativos contábeis, os salários e FGTS estão sendo pagos regularmente. Todos os colaboradores são contratados pelo regime CLT e estão ativos.

### Funcionários

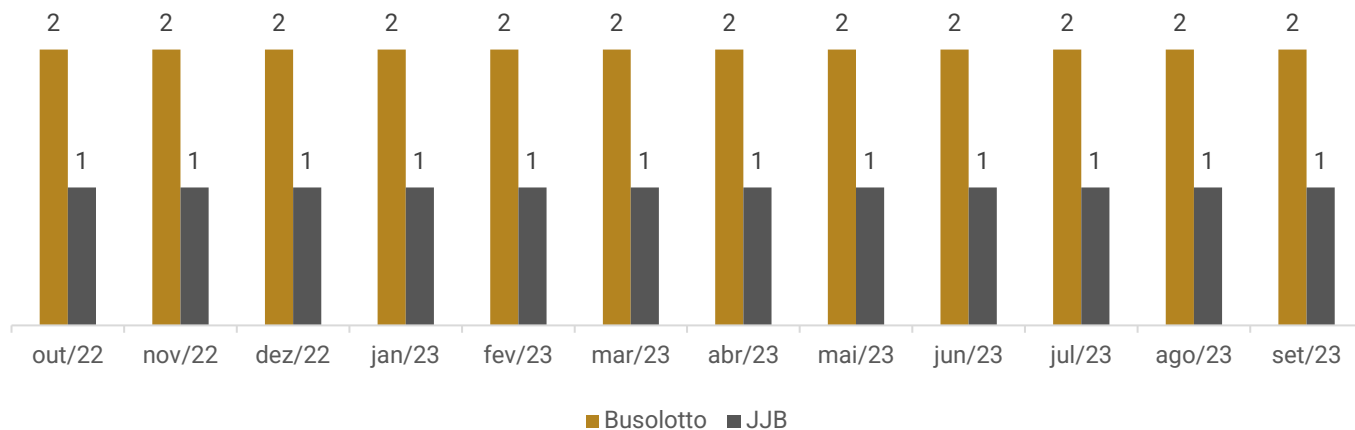

### Distribuição por cargos

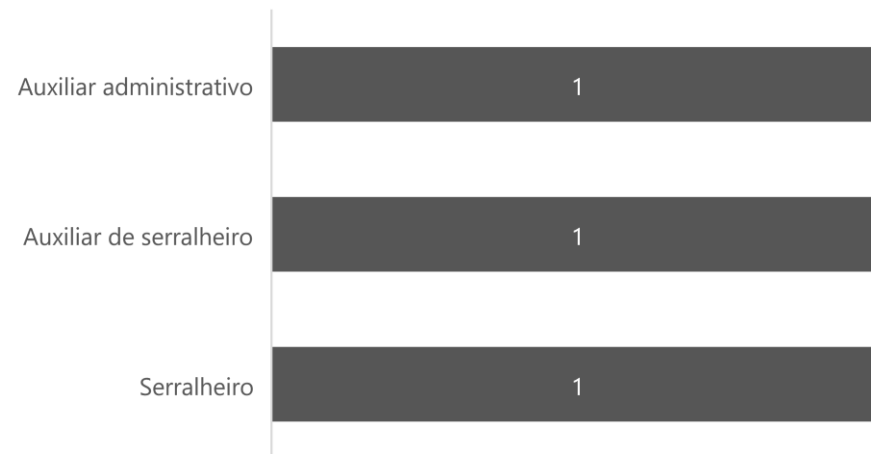





# DADOS CONTÁBEIS E INFORMAÇÕES FINANCEIRAS – BALANÇO PATRIMONIAL BUSSOLOTTO

Balança Patrimonial		jul/23	ago/23	set/23
<b>Ativo Circulante</b>		<b>3.153.782</b>	<b>2.985.774</b>	<b>2.973.542</b>
	Disponível	3.333	25.854	7.034
	Clientes	19.826	4.684	11.272
	Adiantamentos Diversos	4.977	4.977	4.977
	Estoques	3.125.646	2.950.259	2.950.259
<b>Ativo Não Circulante</b>		<b>64.249</b>	<b>70.555</b>	<b>80.260</b>
	Realizável a longo prazo	64.249	70.555	80.260
<b>Total do Ativo</b>		<b>3.218.031</b>	<b>3.056.330</b>	<b>3.053.802</b>
Balança Patrimonial		jul/23	ago/23	set/23
<b>Passivo Circulante</b>		<b>102.242</b>	<b>122.534</b>	<b>122.839</b>
	Fornecedores	9.490	11.689	-
	Encargos sociais e trabalhistas	1.328	1.209	1.178
	Provisões Sociais	12.127	13.965	15.146
	Remunerações a pagar	3.375	5.207	4.948
	Obrigações fiscais	1.918	1.462	1.532
	Outras Obrigações	5.500	16.500	16.500
	Empréstimos e financiamentos	68.504	72.504	83.535
<b>Patrimônio Líquido</b>		<b>3.115.789</b>	<b>2.933.795</b>	<b>2.930.964</b>
	Capital social	100.000	100.000	100.000
	Lucro Acumulado do Exercício	-351.003	-532.996	-535.828
	Lucros ou prejuízos acumulados	3.366.791	3.366.791	3.366.791
<b>Total do Passivo</b>		<b>3.218.031</b>	<b>3.056.330</b>	<b>3.053.802</b>

**Disponibilidades:** a rubrica compreende saldos em espécie (R\$ 2,9 mil), banco conta movimento (R\$ 44,30) e aplicações financeiras (R\$ 4 mil). O período exibiu decréscimo de 73%, motivado pelos pagamentos do mês. O extrato do Banco Santander foi enviado e atesta o saldo contábil. Ainda, o extrato do Banco Confianza não foi disponibilizado, pois a empresa não possui mais acesso à conta. Quanto aos valores em espécie registrados nas contas “caixa” das 3 empresas, o grupo informou que os valores não são reais, pois são utilizados para possíveis ajustes de pagamentos e recebimentos. Conforme relatório razão, as principais movimentações foram com recebimento de clientes, pagamento de fornecedores, obrigações trabalhistas e tributos.

**Clientes:** a rubrica expôs acréscimo de 141%, devido aos serviços prestados a prazo para o cliente Condomínio Edifício Carlos Gomes. O relatório interno de recebimentos, atesta o valor apresentado nas demonstrações contábeis. Contudo não apresenta o saldo em aberto ao final do período, impossibilitando averiguar a veracidade da informação em balancete.

**Adiantamentos diversos:** compreende, unicamente, adiantamento de férias (R\$ 4,9 mil), que não exibiu variação.

**Estoques:** engloba estoque de matéria-prima. No entanto, as variações não condizem com os faturamentos exibidos. O inventário de estoque não foi disponibilizado. Em visita realizada em julho/2023, o sócio informou que o saldo contábil (R\$ 2,9 milhões) confere com a realidade. Contudo, em visitas anteriores, o representante legal da recuperanda havia afirmado que possuía cerca de R\$ 12 milhões em itens estocados. Sendo assim, não é possível indicar o saldo real. Conforme relatado pela Recuperanda, a contabilidade lança um valor fictício, pois o levantamento de estoque real será feito no final do ano.

**Ativo não circulante:** quanto ao ativo não circulante, reitera-se que o grupo recuperando possui maquinário e imóvel próprio não registrados na contabilidade (este último registrado em nome da pessoa física do sócio), que somam em torno de R\$ 15 milhões. De acordo com o sócio, as máquinas estão em nome da JJB, contudo, não há valores lançados no imobilizado do Grupo Recuperando. Além disso, a rubrica de créditos diversos, no realizável a longo prazo, contempla valores concedidos para a JJB Indústria de Esquadrias (R\$ 76 mil) e Esquadro Esquadrias (R\$ 4,2 mil), que motivaram o acréscimo de 14% no período. Quando questionadas sobre os empréstimos concedidos e a previsão do recebimento, as empresas relataram que são despesas de uma empresa pagas pela outra e que não possuem contrato ou previsão para recebimento.





# DADOS CONTÁBEIS E INFORMAÇÕES FINANCEIRAS – BALANÇO PATRIMONIAL BUSSOLOTTO

Balança Patrimonial		jul/23	ago/23	set/23
<b>Ativo Circulante</b>		<b>3.153.782</b>	<b>2.985.774</b>	<b>2.973.542</b>
	Disponível	3.333	25.854	7.034
	Clientes	19.826	4.684	11.272
	Adiantamentos Diversos	4.977	4.977	4.977
	Estoques	3.125.646	2.950.259	2.950.259
<b>Ativo Não Circulante</b>		<b>64.249</b>	<b>70.555</b>	<b>80.260</b>
	Realizável a longo prazo	64.249	70.555	80.260
<b>Total do Ativo</b>		<b>3.218.031</b>	<b>3.056.330</b>	<b>3.053.802</b>
Balança Patrimonial		jul/23	ago/23	set/23
<b>Passivo Circulante</b>		<b>102.242</b>	<b>122.534</b>	<b>122.839</b>
	Fornecedores	9.490	11.689	-
	Encargos sociais e trabalhistas	1.328	1.209	1.178
	Provisões Sociais	12.127	13.965	15.146
	Remunerações a pagar	3.375	5.207	4.948
	Obrigações fiscais	1.918	1.462	1.532
	Outras Obrigações	5.500	16.500	16.500
	Empréstimos e financiamentos	68.504	72.504	83.535
<b>Patrimônio Líquido</b>		<b>3.115.789</b>	<b>2.933.795</b>	<b>2.930.964</b>
	Capital social	100.000	100.000	100.000
	Lucro Acumulado do Exercício	-351.003	-532.996	-535.828
	Lucros ou prejuízos acumulados	3.366.791	3.366.791	3.366.791
<b>Total do Passivo</b>		<b>3.218.031</b>	<b>3.056.330</b>	<b>3.053.802</b>

**Fornecedores:** anteriormente, contemplava saldos a pagar aos fornecedores Crippa Rey Advogados (R\$ 8 mil) e Persianas Roller Star (R\$ 3,6 mil), que foram liquidados no mês, ocasionado o zeramento da rubrica. O relatório interno de pagamentos, não apresenta o saldo em aberto ao final do período, impossibilitando averiguar a veracidade da informação em balancete.

**Encargos sociais e trabalhistas:** contempla saldos de FGTS (R\$ 443,77), INSS (R\$ 493,62) e IRRF (R\$ 240,25), que foram adimplidos no mês.

**Provisões sociais:** englobam as provisões de 13º salário e férias. Os valores provisionados no período resultaram em um acréscimo de 8%.

**Remunerações a pagar:** os salários estão sendo pagos em dia. Contudo, destaca-se que não há pagamento de pró-labore ao sócio, conforme exposto nos demonstrativos contábeis e afirmado pela empresa. De acordo com o relatado pela Recuperanda, o sócio optou por não recolher o pró-labore tendo em vista a situação difícil que a empresa se encontra.

**Obrigações fiscais:** a rubrica contempla saldos de Simples Nacional (R\$ 1,2 mil), Contribuições Sociais Retidas (R\$ 223,49) e IRRF (R\$ 72,09). Os tributos do período foram adimplidos e não houve variação significativa.

**Outras obrigações:** engloba adiantamento de clientes (R\$ 16,5 mil). O mês não exibiu novas antecipações.

**Empréstimos e financiamentos:** compreende saldos de empréstimos a pagar ao sócio Joelmar (R\$ 83,5 mil). A recuperanda informou, em outro momento, que não existe comprovante de transferência ou recibo. O Sr. Joelmar realizou alguns pagamentos de contas da empresa pela sua conta pessoa física, logo é feito um empréstimo passivo da empresa com o sócio. No mês de setembro foi registrado um aporte concedido pelo sócio no valor de R\$ 11 mil, para pagamento de Crippa Rey Advogados, resultando no acréscimo de 15%.





# DADOS CONTÁBEIS E INFORMAÇÕES FINANCEIRAS – BALANÇO PATRIMONIAL ESQUADRO

<b>Balanço Patrimonial</b>	<b>ago/22</b>	<b>ago/23</b>	<b>set/23</b>
<b>Ativo Circulante</b>	<b>100.246</b>	<b>96.408</b>	<b>96.408</b>
Disponível	100.246	96.408	96.408
<b>Ativo Não Circulante</b>	<b>-</b>	<b>-</b>	<b>-</b>
<b>Total do Ativo</b>	<b>100.246</b>	<b>96.408</b>	<b>96.408</b>
<b>Balanço Patrimonial</b>	<b>ago/22</b>	<b>ago/23</b>	<b>set/23</b>
<b>Passivo Circulante</b>	<b>154.850</b>	<b>154.850</b>	<b>154.850</b>
Encargos sociais e trabalhistas	59.890	59.890	59.890
Obrigações fiscais	67.938	67.938	67.938
Tributos sobre Resultado	9.924	9.924	9.924
Outras Obrigações	17.098	17.098	17.098
<b>Passivo Não Circulante</b>	<b>250</b>	<b>2.676</b>	<b>4.231</b>
Empréstimos e financiamentos	250	2.676	4.231
<b>Patrimônio Líquido</b>	<b>- 54.854</b>	<b>- 61.118</b>	<b>- 62.673</b>
Capital social	100.000	100.000	100.000
Lucro Acumulado do Exercício	-	- 2.892	- 4.447
Lucros ou prejuízos acumulados	- 154.854	-158.226	-158.226
<b>Total do Passivo</b>	<b>100.245,99</b>	<b>96.408</b>	<b>96.408</b>

## ATIVO:

Contempla, unicamente, valores em espécie (R\$ 96,4 mil) e não apresentou variação em setembro. Quando questionado se os valores em espécie registrados nas contas “caixa” das 3 empresas representam a realidade, o grupo informou que os valores não são reais, pois são utilizados para possíveis ajustes de pagamentos e recebimentos.

## PASSIVO:

O passivo circulante compreende obrigações fiscais e trabalhistas, sendo, em sua maior parte, saldos de Simples Nacional (R\$ 67,9 mil), INSS (R\$ 58,7 mil) e IRPJ (R\$ 9,9 mil). Além disso, engloba rubrica de outras obrigações, que se tratam de multas e juros tributários (R\$ 17 mil). No passivo não circulante são alocados os empréstimos tomados com a Bussolotto, que somam R\$ 4.230,83. O período exibiu acréscimo de R\$ 1,5 mil, motivado pelos novos aportes recebidos. Conforme explicado, se tratam de contas da Esquadro pagas pela Bussolotto.





# DADOS CONTÁBEIS E INFORMAÇÕES FINANCEIRAS – BALANÇO PATRIMONIAL JJB

<b>Balanço Patrimonial</b>	<b>jul/23</b>	<b>ago/23</b>	<b>set/23</b>
<b>Ativo Circulante</b>	<b>42.159</b>	<b>41.829</b>	<b>41.829</b>
Disponível	41.962	41.829	41.829
Adiantamento de Funcionários	197	-	-
<b>Ativo Não Circulante</b>	<b>-</b>	<b>-</b>	<b>-</b>
<b>Total do Ativo</b>	<b>42.159</b>	<b>41.829</b>	<b>41.829</b>
<b>Balanço Patrimonial</b>	<b>jul/23</b>	<b>ago/23</b>	<b>set/23</b>
<b>Passivo Circulante</b>	<b>736.030</b>	<b>740.560</b>	<b>741.800</b>
Encargos sociais e trabalhistas	60.482	59.540	59.631
Provisões Sociais	11.807	13.368	14.637
Remunerações a pagar	133	4.045	3.924
Obrigações fiscais	642.930	642.930	642.930
Tributos sobre Resultado	3.712	3.712	3.712
Outras Obrigações	16.966	16.966	16.966
<b>Passivo Não Circulante</b>	<b>62.731</b>	<b>67.880</b>	<b>76.030</b>
Empréstimos e financiamentos	62.731	67.880	76.030
<b>Patrimônio Líquido</b>	<b>-756.602</b>	<b>-766.611</b>	<b>-776.001</b>
Capital social	100.000	100.000	100.000
Lucro Acumulado do Exercício	-47.960	-57.970	-67.359
Lucros ou prejuízos acumulados	-808.641	-808.641	-808.641
<b>Total do Passivo</b>	<b>42.159</b>	<b>41.829</b>	<b>41.829</b>

## ATIVO:

Compreende valores em espécie de 41,8 mil. Em outro momento, a recuperanda informou que o saldo em caixa não reflete a realidade.

## PASSIVO:

O curto prazo engloba, principalmente, obrigações fiscais (R\$ 642,9 mil), encargos sociais e trabalhistas (R\$ 59,6 mil) e outras obrigações (R\$ 16,9 mil). O acréscimo de R\$ 1,2 mil se deu pelas provisões de décimo terceiro e férias.

No longo prazo, contempla saldo a pagar para Bussolotto Esquadrias (R\$ 76 mil). O aumento de R\$ 8,1 mil foi decorrente dos pagamentos de obrigações da JJB pela empresa Bussolotto.





# DADOS CONTÁBEIS E INFORMAÇÕES FINANCEIRAS – DRE CONSOLIDADO

DRE CONSOLIDADO	jul/23	ago/23	set/23	2023
<b>Receita bruta</b>	<b>34.961</b>	<b>18.547</b>	<b>17.872</b>	<b>214.653</b>
<b>Deduções da Receita Bruta</b>	<b>-1.784</b>	<b>-1.209</b>	<b>-1.236</b>	<b>-9.832</b>
Impostos incidentes sobre vendas e serviços	-1.784	-1.209	-1.236	-9.832
<b>Receita líquida</b>	<b>33.177</b>	<b>17.338</b>	<b>16.636</b>	<b>204.821</b>
Custos de fabricação	-11.797	-194.963	-14.335	-713.022
<b>Resultado bruto</b>	<b>21.380</b>	<b>-177.626</b>	<b>2.300</b>	<b>-508.201</b>
<u>Margem bruta</u>	64%	-1025%	14%	-248%
<b>Despesas operacionais</b>	<b>-7.055</b>	<b>-15.233</b>	<b>-15.769</b>	<b>-95.402</b>
Despesas com salários e encargos administrativos	-678	-2.738	-2.378	-22.847
Despesas gerais administrativas	-6.377	-12.495	-11.992	-71.154
Despesas Tributárias	-	-1	-1.399	-1.401
<b>Ebitda</b>	<b>14.325</b>	<b>-192.859</b>	<b>-13.469</b>	<b>-603.604</b>
<b>Resultado operacional líquido</b>	<b>14.325</b>	<b>-192.859</b>	<b>-13.469</b>	<b>-603.604</b>
<u>Margem operacional</u>	43%	-1112%	-81%	-295%
Receitas financeiras	-	1	59	313
Despesas financeiras	-162	-303	-367	-6.288
<b>Resultado Líquido do Exercício</b>	<b>14.163</b>	<b>-193.161</b>	<b>-13.777</b>	<b>-607.985</b>
<u>Margem líquida</u>	43%	-1114%	-83%	-297%

**Destaca-se que há faturamento apenas pela empresa Bussolotto. As recuperandas JJB e Esquadro não apresentam receitas.**

**Receita Bruta:** o grupo recuperando exibiu retração de 4% em seu faturamento. As receitas vêm sofrendo oscilações nos últimos períodos, devido ao baixo volume de obras.

**Deduções da receita:** compreende, unicamente, Simples Nacional sobre o faturamento de R\$ 1.236,38. O motivo pelo qual os impostos sobre vendas foram maiores, se as receitas reduziram, não foi explicado.

**Custos:** contempla, em sua maior parte, matéria-prima, mão de obra e encargos. O período exibiu decréscimo expressivo de 93%, principalmente, pela variação de estoque, que está em desacordo com o volume de vendas, demonstrando que os custos calculados são equivocados. Quando questionada, a contabilidade do grupo explicou que ajustam apenas para o fechamento (valor fictício), pois a empresa não envia saldo de estoque mensal, somente no final do ano.

**Despesas operacionais:** engloba, em sua maior parte, serviços de terceiros (R\$ 7,9 mil), despesas trabalhistas (R\$ 2,3 mil) e manutenção de equipamentos de informática (R\$ 607,28 mil). O mês expôs aumento de R\$ 535,93, especialmente pelo maior desembolso com serviços de terceiros. Dentre os principais honorários e serviços de terceiros de setembro, estão Crippa Rey (R\$ 3 mil); Ajud (R\$ 3 mil), referente à tecnologia para a assembleia geral de credores; e Medeiros & Medeiros Adm. Judicial (R\$ 1,8 mil).

**Resultado financeiro:** o período apresentou resultado financeiro negativo de R\$ 307,55, ocasionado pelas despesas bancárias (R\$ 227,45), juros pagos (R\$ 114,04) e custas judiciais (R\$ 25,22). Além disso, houve receitas com descontos obtidos (R\$ 55,60) e rendimento de aplicação financeira (R\$ 3,56).

**Resultado:** setembro exibiu resultado negativo de R\$ 13.776,50, devido aos expressivos custos e despesas da operação. O ano de 2023 acumula prejuízos de R\$ 607.984,90.





# DADOS CONTÁBEIS E INFORMAÇÕES FINANCEIRAS – ÍNDICES DE LIQUIDEZ

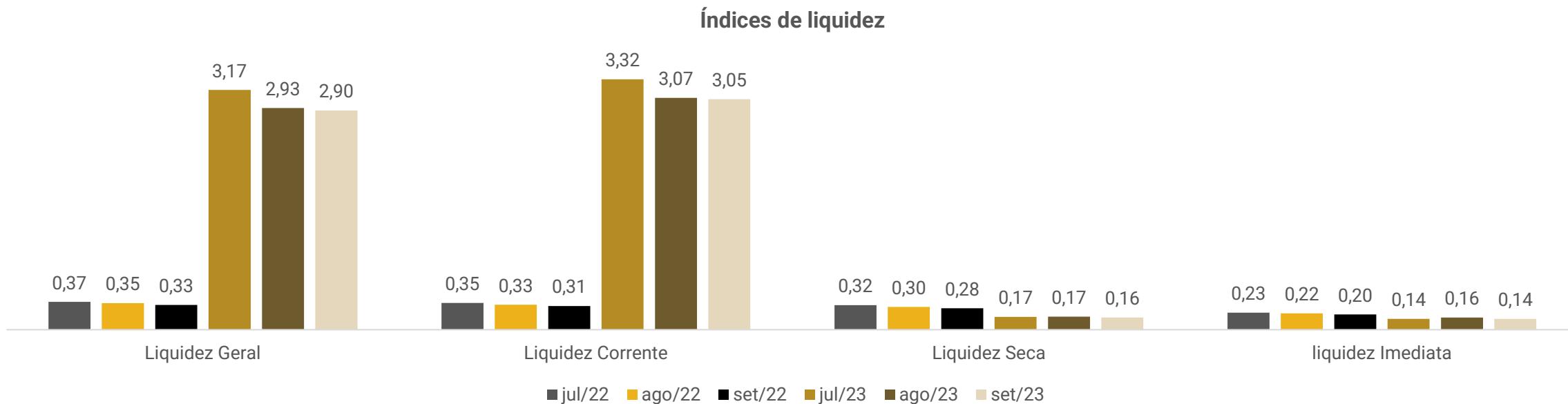

Os índices de liquidez evidenciam a capacidade de pagamento da empresa em relação as suas dívidas de curto prazo, sendo esperados resultados superiores a 1.

Nos períodos analisados, as recuperandas apresentaram índices, em sua maioria, abaixo de 1, indicando que não há capacidade de honrar com suas obrigações com os recursos disponíveis. Destaca-se que os índices de liquidez geral e corrente, únicos que consideram os estoques, foram superiores a 1 em 2023, resultante de ajustes realizados na rubrica. Contudo, conforme constatação em visitas técnicas e informações prestadas, o saldo contábil não reflete a realidade e apresenta ajustes mensais, os quais não condizem com a movimentação das vendas. Sendo assim, conclui-se que os índices apresentados não refletem a realidade.



# ENDIVIDAMENTO – PASSIVO TOTAL

Passivo global de R\$ 6.555.657,77.

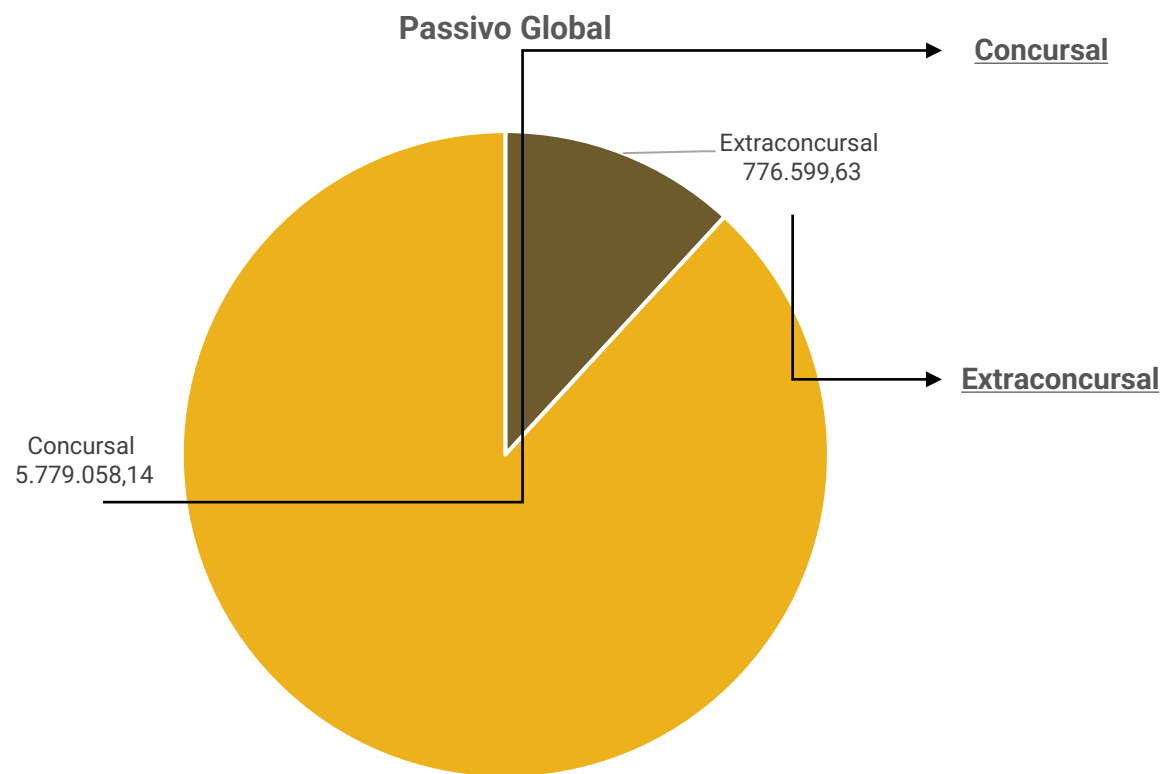

Natureza	Quantidade de credores	% Quantidade de Credores	Valor total	% Valor total
Trabalhista	42	50,00%	3.464.305,48	59,95%
Quirografário	21	37,50%	2.265.989,64	39,21%
Microempresa	12	12,50%	48.763,02	0,84%
<b>Total</b>	<b>75</b>	<b>100%</b>	<b>5.779.058,14</b>	<b>100%</b>

Ao final de setembro/2023 o total de obrigações a pagar pelo grupo recuperando, conforme demonstrações contábeis, era de R\$ 1.099.749,11. Porém, o valor de dívidas arroladas no processo de recuperação judicial é de R\$ 5.779.058,14 – sem considerar os deságios previstos no plano vigente. **Destaca-se que os balancetes apresentados não refletem a realidade das recuperandas.**

As principais divergências foram verificadas nas rubricas de fornecedores, obrigações trabalhistas e empréstimos e financiamentos. O passivo extraconcursal real não foi informado pelo grupo. Os balancetes englobam saldos extraconcursais de obrigações fiscais e outras obrigações.





## Passivo Extraconcursal



**Obrigações fiscais:** ao final de setembro/2023 o passivo tributário das recuperandas somou R\$ 726 mil. Destaca-se que as empresas com maior endividamento tributário são JJB Indústria de Esquadrias Ltda. e Esquadro Esquadrias e Vidros Ltda. Contudo, os saldos nos balancetes enviados não conferem com os valores informados nos relatórios da Receita Federal, que eram de R\$ 122.930,76 em maio/2023. A administração judicial solicitou os relatórios das receitas atualizados, porém, foi disponibilizado apenas o da Receita Estadual da JJB, que contempla saldos a pagar de R\$ 69,9 mil.

**Outras obrigações:** é composto por adiantamento de clientes na Bussolotto de R\$ 16,5 mil e valores apresentados na JJB de R\$ 16,9 mil e na Esquadro de R\$ 17 mil. Destaca-se que os saldos da JJB e Esquadro são identificados apenas como “outras obrigações”, e a composição das rubricas não foi disponibilizada.







# DILIGÊNCIAS NOS ESTABELECIMENTOS DA RECUPERANDA

Em 19/11/2023, a administração judicial e o representante do grupo recuperando realizaram uma reunião na sede das empresas, cujos principais assuntos abordados seguem abaixo:

O representante legal das recuperandas relatou que a perspectiva para o próximo ano é de elevar o faturamento e o resultado. Há serviços previstos para os próximos meses, que poderá gerar o aumento da receita. Conforme destacado, o mês de outubro/2023 já apresentou um acréscimo das receitas, quando comparado aos meses anteriores. Contudo, ainda sofrem com a falta de aprovação dos orçamentos realizados, resultante da concorrência desleal da atividade. Outros concorrentes apresentam orçamentos menores, no entanto, com baixa qualidade dos produtos utilizados.

O quadro de funcionários não sofreu alterações e, eventualmente, há contratação de mão de obra terceirizada. Os salários e encargos estão em dia, bem como os tributos correntes estão sendo pagos. O sócio explicou que optou por não receber o pró-labore, diante da dificuldade que a empresa tem apresentado para cumprir com suas obrigações. De acordo com o relatado, as empresas estão gerando caixa com a própria operação. Contudo, verificou-se que em alguns meses há a necessidade de o sócio conceder valores para as recuperandas cumprirem com as suas obrigações.

Ainda, em visita à fábrica, foi possível identificar que não havia atividade na empresa. O Sr. Joelmar, sócio do grupo Recuperando, explicou que os funcionários estariam trabalhando na obra em execução, na cidade de Porto Alegre. Além disso, conforme afirmado pelo mesmo, o maquinário exposto na fábrica é de propriedade da JJB. Contudo, as demonstrações contábeis, das 03 empresas do grupo, não contemplam imobilizado. Seguem imagens capturadas na data da visita:

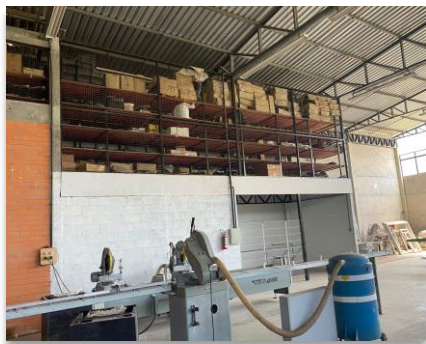

# ANEXOS

1

Demonstrações contábeis de setembro/2023

Empresa: BUSSOLOTTO ESQUADRIAS E VIDRO EIRELI  
CNPJ: 21.073.339/0001-98 IE: 0290591040  
Endereço: ESTRADA MUNICIPAL GIOVANI BATISTA ECHER, 5650 - PAVLH 3, SÃO JOAO DA 4A LEGUA  
Bairro: GALOPOLIS  
Cidade: CAXIAS DO SUL - RS  
NIRE: 43600166657

Emp.: 382  
Fone: (054)32900-970  
CEP: 95.090-970  
Período: 01/09/2023 a 30/09/2023  
Data do NIRE: 01/01/2022

Folha: 00001

### BALANCETE DE VERIFICACAO LEVANTADO EM 30/09/2023

Contas Contábeis		Saldo Anterior	Débitos	Créditos	Saldo Atual
1	<b>ATIVO</b>	<b>3.056.329,60</b>	<b>79.122,54</b>	<b>(81.649,87)</b>	<b>3.053.802,27</b>
2	<b>ATIVO CIRCULANTE</b>	<b>2.985.774,18</b>	<b>69.417,63</b>	<b>(81.649,87)</b>	<b>2.973.541,94</b>
3	<b>DISPONIVEL</b>	<b>25.854,20</b>	<b>51.545,63</b>	<b>(70.365,87)</b>	<b>7.033,96</b>
5	<b>CAIXA GERAL</b>	<b>2.925,13</b>	<b>0,00</b>	<b>0,00</b>	<b>2.925,13</b>
6	Caixa	2.925,13	0,00	0,00	2.925,13
20	<b>BANCOS CONTA MOVIMENTO</b>	<b>44,30</b>	<b>40.824,16</b>	<b>(40.824,16)</b>	<b>44,30</b>
69	Banco Confianza Empresarial	44,30	0,00	0,00	44,30
50	<b>BANCOS CONTA APLICACOES FINANCEIRAS</b>	<b>22.884,77</b>	<b>10.721,47</b>	<b>(29.541,71)</b>	<b>4.064,53</b>
54	Banco Santander S/A	22.884,77	10.721,47	(29.541,71)	4.064,53
54.1	Aplicação Contamax	22.884,77	10.721,47	(29.541,71)	4.064,53
100	<b>CREDITOS</b>	<b>9.660,78</b>	<b>17.872,00</b>	<b>(11.284,00)</b>	<b>16.248,78</b>
101	<b>CLIENTES</b>	<b>4.684,00</b>	<b>17.872,00</b>	<b>(11.284,00)</b>	<b>11.272,00</b>
265626	Condominio Edificio Carlos Gomes 222	4.684,00	17.872,00	(11.284,00)	11.272,00
170	<b>ADIANTAMENTO A FUNCIONARIOS</b>	<b>4.976,78</b>	<b>0,00</b>	<b>0,00</b>	<b>4.976,78</b>
173	Adiantamento De Ferias	4.976,78	0,00	0,00	4.976,78
300	<b>ESTOQUES</b>	<b>2.950.259,20</b>	<b>0,00</b>	<b>0,00</b>	<b>2.950.259,20</b>
301	<b>ESTOQUES</b>	<b>2.950.259,20</b>	<b>0,00</b>	<b>0,00</b>	<b>2.950.259,20</b>
303	Materia-Prima	2.950.259,20	0,00	0,00	2.950.259,20
406	<b>ATIVO NAO CIRCULANTE</b>	<b>70.555,42</b>	<b>9.704,91</b>	<b>0,00</b>	<b>80.260,33</b>
400	<b>ATIVO REALIZAVEL A LONGO PRAZO</b>	<b>70.555,42</b>	<b>9.704,91</b>	<b>0,00</b>	<b>80.260,33</b>
7300	<b>CREDITOS DIVERSOS</b>	<b>70.555,42</b>	<b>9.704,91</b>	<b>0,00</b>	<b>80.260,33</b>
7302	Emprestimo A Terceiros	70.555,42	9.704,91	0,00	80.260,33
7302.1	Jjb Industria De Esquadrias Ltda	67.879,60	8.149,90	0,00	76.029,50
7302.2	Esquadros Esquadrias E Vidros Ltda	2.675,82	1.555,01	0,00	4.230,83

Empresa: BUSSOLOTTO ESQUADRIAS E VIDRO EIRELI  
CNPJ: 21.073.339/0001-98 IE: 0290591040  
Endereço: ESTRADA MUNICIPAL GIOVANI BATISTA ECHER, 5650 - PAVLH 3, SÃO JOAO DA 4A LEGUA  
Bairro: GALOPOLIS  
Cidade: CAXIAS DO SUL - RS  
NIRE: 43600166657

Emp.: 382  
Fone: (054)32900-970  
CEP: 95.090-970  
Período: 01/09/2023 a 30/09/2023  
Data do NIRE: 01/01/2022

Folha: 00002

### BALANCETE DE VERIFICACAO LEVANTADO EM 30/09/2023

#### PASSIVO

Contas Contábeis	Saldo Anterior	Débitos	Créditos	Saldo Atual
<b>600 PASSIVO</b>	<b>3.056.329,60</b>	<b>(50.714,46)</b>	<b>48.187,13</b>	<b>3.053.802,27</b>
<b>601 PASSIVO CIRCULANTE</b>	<b>122.534,35</b>	<b>(29.951,67)</b>	<b>30.255,97</b>	<b>122.838,65</b>
<b>602 OBRIGACOES DE CURTO PRAZO</b>	<b>122.534,35</b>	<b>(29.951,67)</b>	<b>30.255,97</b>	<b>122.838,65</b>
<b>625 ENCARGOS SOCIAIS E TRABALHISTAS</b>	<b>1.208,78</b>	<b>(1.074,54)</b>	<b>1.043,40</b>	<b>1.177,64</b>
627 Fgts A Recolher	469,49	(469,52)	443,80	443,77
626 Inss A Recolher	528,25	(528,25)	493,62	493,62
630 Irrf A Recolher	211,04	(76,77)	105,98	240,25
<b>635 PROVISOES SOCIAIS</b>	<b>13.964,89</b>	<b>0,00</b>	<b>1.181,12</b>	<b>15.146,01</b>
641 Fgts S/Provisao De Decimo Terceiro Salario	295,49	0,00	37,31	332,80
639 Fgts S/Provisao De Ferias	738,90	0,00	50,19	789,09
637 Provisao De Decimo-Terceiro Salario	3.694,08	0,00	466,36	4.160,44
636 Provisao De Ferias	9.236,42	0,00	627,26	9.863,68
<b>645 REMUNERACOES A PAGAR</b>	<b>5.206,66</b>	<b>(5.806,26)</b>	<b>5.547,24</b>	<b>4.947,64</b>
646 Salarios A Pagar	5.206,66	(5.806,26)	5.547,24	4.947,64
<b>700 OBRIGACOES FISCAIS</b>	<b>1.461,72</b>	<b>(1.461,72)</b>	<b>1.531,96</b>	<b>1.531,96</b>
712 Contribuicoes Sociais Retidas Na Fonte	190,74	(190,74)	223,49	223,49
703 Irrf A Recolher	61,53	(61,53)	72,09	72,09
706 Simples A Recolher	1.209,45	(1.209,45)	1.236,38	1.236,38
<b>740 OUTRAS OBRIGACOES</b>	<b>16.500,00</b>	<b>0,00</b>	<b>0,00</b>	<b>16.500,00</b>
742 Adiantamento De Clientes	16.500,00	0,00	0,00	16.500,00
<b>760 EMPRESTIMOS E FINANCIAMENTOS</b>	<b>72.503,60</b>	<b>0,00</b>	<b>11.031,80</b>	<b>83.535,40</b>
791 Empréstimo De Terceiros	72.503,60	0,00	11.031,80	83.535,40
791.1 Joelmar Jose Bussolotto	72.503,60	0,00	11.031,80	83.535,40
<b>950 PATRIMONIO LIQUIDO</b>	<b>2.933.795,25</b>	<b>(20.762,79)</b>	<b>17.931,16</b>	<b>2.930.963,62</b>
<b>951 CAPITAL SOCIAL</b>	<b>100.000,00</b>	<b>0,00</b>	<b>0,00</b>	<b>100.000,00</b>
<b>952 CAPITAL SOCIAL</b>	<b>100.000,00</b>	<b>0,00</b>	<b>0,00</b>	<b>100.000,00</b>
953 Capital Social Integralizado	100.000,00	0,00	0,00	100.000,00
<b>980 LUCROS ACUMULADOS</b>	<b>(532.996,18)</b>	<b>(20.762,79)</b>	<b>17.931,16</b>	<b>(535.827,81)</b>
<b>981 LUCROS ACUMULADOS DO EXERCICIO</b>	<b>(532.996,18)</b>	<b>(20.762,79)</b>	<b>17.931,16</b>	<b>(535.827,81)</b>
983 Resultado Do Exercicio - Período Anterior	(532.996,18)	0,00	0,00	(532.996,18)
982 Resultado Do Exercicio - Período Atual	0,00	(20.762,79)	17.931,16	(2.831,63)
<b>990 LUCROS OU PREJUIZOS ACUMULADOS</b>	<b>3.366.791,43</b>	<b>0,00</b>	<b>0,00</b>	<b>3.366.791,43</b>
<b>991 LUCROS/PREJUIZOS ACUMULADOS</b>	<b>3.366.791,43</b>	<b>0,00</b>	<b>0,00</b>	<b>3.366.791,43</b>
992 Lucros/Prejuizos Acumulados	3.366.791,43	0,00	0,00	3.366.791,43

Empresa: BUSSOLOTTO ESQUADRIAS E VIDRO EIRELI  
CNPJ: 21.073.339/0001-98 IE: 0290591040  
Endereço: ESTRADA MUNICIPAL GIOVANI BATISTA ECHER, 5650 - PAVLH 3, SÃO JOAO DA 4A LEGUA  
Bairro: GALOPOLIS  
Cidade: CAXIAS DO SUL - RS  
NIRE: 43600166657

Emp.: 382  
Fone: (054)32900-970  
CEP: 95.090-970  
Período: 01/09/2023 a 30/09/2023  
Data do NIRE: 01/01/2022

Folha: 00003

### DEMONSTRACAO DO RESULTADO EM 01/09/2023 A 30/09/2023

#### DEMONSTRAÇÃO DO RESULTADO

Contas Contábeis	Saldo Anterior	Débitos	Créditos	Saldo Atual	
<b>1001</b>	<b>(-)DEDUCOES DA RECEITA BRUTA</b>	<b>0,00</b>	<b>(1.236,38)</b>	<b>0,00</b>	<b>(1.236,38)</b>
<b>1070</b>	<b>(-)IMPOSTOS INCIDENTES SOBRE VENDAS</b>	<b>0,00</b>	<b>(1.236,38)</b>	<b>0,00</b>	<b>(1.236,38)</b>
1080	Simples S/Faturamento	0,00	(1.236,38)	0,00	(1.236,38)
<b>1006</b>	<b>RECEITA LIQUIDA DE VENDAS</b>	<b>0,00</b>	<b>(1.236,38)</b>	<b>0,00</b>	<b>(1.236,38)</b>
<b>1040</b>	<b>RECEITAS BRUTA DE SERVICOS</b>	<b>0,00</b>	<b>0,00</b>	<b>17.872,00</b>	<b>17.872,00</b>
<b>1041</b>	<b>RECEITA DE PRESTACAO DE SERVICOS</b>	<b>0,00</b>	<b>0,00</b>	<b>17.872,00</b>	<b>17.872,00</b>
1043	Prestacao De Servicos A Prazo	0,00	0,00	17.872,00	17.872,00
1043.40	Prestacao De Servico - Anexo Iii Com Issqn Devido No Municipio	0,00	0,00	17.872,00	17.872,00
<b>1099</b>	<b>RECEITA LIQUIDA DE SERVICOS</b>	<b>0,00</b>	<b>0,00</b>	<b>17.872,00</b>	<b>17.872,00</b>
<b>1005</b>	<b>RECEITA OPERACIONAL LIQUIDA</b>	<b>0,00</b>	<b>(1.236,38)</b>	<b>17.872,00</b>	<b>16.635,62</b>
<b>4001</b>	<b>CUSTOS DE FABRICACAO</b>	<b>0,00</b>	<b>(5.994,26)</b>	<b>0,00</b>	<b>(5.994,26)</b>
<b>4015</b>	<b>COMPRAS</b>	<b>0,00</b>	<b>(655,00)</b>	<b>0,00</b>	<b>(655,00)</b>
4016	Compra De Materia-Prima	0,00	(600,00)	0,00	(600,00)
4022	Frete Sobre Compras	0,00	(55,00)	0,00	(55,00)
<b>4100</b>	<b>GASTOS COM MAO DE OBRA E ENCARGOS</b>	<b>0,00</b>	<b>(5.331,20)</b>	<b>0,00</b>	<b>(5.331,20)</b>
4113	Adicional Insalubridade	0,00	(264,00)	0,00	(264,00)
4105	Decimo-Terceiro Salario	0,00	(312,74)	0,00	(312,74)
4104	Ferias	0,00	(422,44)	0,00	(422,44)
4103	Fgts	0,00	(355,13)	0,00	(355,13)
4111	Quinquenio	0,00	(108,16)	0,00	(108,16)
4101	Salarios	0,00	(3.331,74)	0,00	(3.331,74)
4108	Seguranca E Higiene No Trabalho	0,00	(536,99)	0,00	(536,99)
<b>4200</b>	<b>GASTOS GERAIS DE FABRICACAO</b>	<b>0,00</b>	<b>(8,06)</b>	<b>0,00</b>	<b>(8,06)</b>
4217	Despesas C/ Seguros	0,00	(8,06)	0,00	(8,06)
<b>4700</b>	<b>CUSTOS DOS SERVICOS PRESTADOS</b>	<b>0,00</b>	<b>(347,71)</b>	<b>0,00</b>	<b>(347,71)</b>
<b>4730</b>	<b>GASTOS GERAIS NA PRESTACAO DE SERVICOS</b>	<b>0,00</b>	<b>(347,71)</b>	<b>0,00</b>	<b>(347,71)</b>
4739	Formacao Profissional De Empregados	0,00	(347,71)	0,00	(347,71)
<b>4800</b>	<b>RESULTADO OPERACIONAL BRUTO</b>	<b>0,00</b>	<b>(7.578,35)</b>	<b>17.872,00</b>	<b>10.293,65</b>
<b>4901</b>	<b>DESPESAS OPERACIONAIS</b>	<b>0,00</b>	<b>(12.817,73)</b>	<b>0,00</b>	<b>(12.817,73)</b>
<b>4902</b>	<b>DESPESAS COM SALARIOS E ENC.ADMINISTRATIVOS</b>	<b>0,00</b>	<b>(2.377,92)</b>	<b>0,00</b>	<b>(2.377,92)</b>
4908	Decimo-Terceiro Salario	0,00	(153,62)	0,00	(153,62)
4907	Ferias	0,00	(204,82)	0,00	(204,82)
4906	Fgts	0,00	(176,14)	0,00	(176,14)
4904	Salarios	0,00	(1.843,34)	0,00	(1.843,34)
<b>4920</b>	<b>DESPESAS GERAIS ADMINISTRATIVAS</b>	<b>0,00</b>	<b>(9.040,73)</b>	<b>0,00</b>	<b>(9.040,73)</b>
4944	Cessao De Uso De Sistemas De Informacoes	0,00	(154,45)	0,00	(154,45)
4937	Honorarios E Servicos De Terceiros	0,00	(7.914,60)	0,00	(7.914,60)
4947	Manutencao De Equipamentos De Informatica	0,00	(607,28)	0,00	(607,28)
4941	Telefone/Fax/Internet	0,00	(364,40)	0,00	(364,40)
<b>5220</b>	<b>DESPESAS TRIBUTARIAS</b>	<b>0,00</b>	<b>(1.399,08)</b>	<b>0,00</b>	<b>(1.399,08)</b>
5227	Iof	0,00	(1,04)	0,00	(1,04)
5226	Taxas Municipais Estaduais E Federais	0,00	(1.397,53)	0,00	(1.397,53)
5230	Ir S/ Rendimentos Aplicacoes Financeiras	0,00	(0,51)	0,00	(0,51)
<b>4900</b>	<b>RESULTADO OPERACIONAL LIQUIDO</b>	<b>0,00</b>	<b>(20.396,08)</b>	<b>17.872,00</b>	<b>(2.524,08)</b>
<b>5301</b>	<b>RECEITAS E DESPESAS FINANCEIRAS</b>	<b>0,00</b>	<b>(366,71)</b>	<b>59,16</b>	<b>(307,55)</b>

Data/Hora Emissão: 25/10/2023 09:16:38

Empresa: BUSSOLOTTO ESQUADRIAS E VIDRO EIRELI  
CNPJ: 21.073.339/0001-98 IE: 0290591040  
Endereço: ESTRADA MUNICIPAL GIOVANI BATISTA ECHER, 5650 - PAVLH 3, SÃO JOAO DA 4A LEGUA  
Bairro: GALOPOLIS  
Cidade: CAXIAS DO SUL - RS  
NIRE: 43600166657

Emp.: 382  
Fone: (054)32900-970  
CEP: 95.090-970  
Período: 01/09/2023 a 30/09/2023  
Data do NIRE: 01/01/2022

Folha: 00004

**DEMONSTRACAO DO RESULTADO EM 01/09/2023 A 30/09/2023**

**DEMONSTRAÇÃO DO RESULTADO**

Contas Contábeis		Saldo Anterior	Débitos	Créditos	Saldo Atual
<b>5312</b>	<b>RECEITAS FINANCEIRAS</b>	<b>0,00</b>	<b>0,00</b>	<b>59,16</b>	<b>59,16</b>
5314	Descontos Obtidos	0,00	0,00	55,60	55,60
5315	Receita S/Aplicacoes Financeiras	0,00	0,00	3,56	3,56
<b>5100</b>	<b>DESPESAS FINANCEIRAS</b>	<b>0,00</b>	<b>(366,71)</b>	<b>0,00</b>	<b>(366,71)</b>
1002	Custas Judiciais	0,00	(25,22)	0,00	(25,22)
5105	Despesas Bancarias	0,00	(227,45)	0,00	(227,45)
5101	Juros Pagos	0,00	(114,04)	0,00	(114,04)
<b>5330</b>	<b>RESULTADO FINANCEIRO LIQUIDO</b>	<b>0,00</b>	<b>(366,71)</b>	<b>59,16</b>	<b>(307,55)</b>
<b>5690</b>	<b>RESULTADO LIQUIDO ANTES DAS PROVISÕES</b>	<b>0,00</b>	<b>(20.762,79)</b>	<b>17.931,16</b>	<b>(2.831,63)</b>
<b>6000</b>	<b>RESULTADO LIQUIDO DO EXERCICIO</b>	<b>0,00</b>	<b>(20.762,79)</b>	<b>17.931,16</b>	<b>(2.831,63)</b>

Empresa: JJB INDUSTRIA DE ESQUADRIAS LTDA Emp.: 383  
CNPJ: 03.597.126/0001-83 IE: ISENT0 Fone: (054)32842-000  
Endereço: ESTRADA MUNICIPAL GIOVANI BATISTA ECHER, 5650 - SÃO JOAO 4A LEGUA  
Bairro: GALOPOLIS CEP: 95.090-970  
Cidade: CAXIAS DO SUL - RS Período: 01/09/2023 a 30/09/2023  
NIRE: 43209026621 Data do NIRE: 01/01/2022  
Folha: 00001

**BALANCETE DE VERIFICACAO LEVANTADO EM 30/09/2023**

**A T I V O**

Contas Contábeis	Saldo Anterior	Débitos	Créditos	Saldo Atual
1 ATIVO	41.828,81	0,00	0,00	41.828,81
2 ATIVO CIRCULANTE	41.828,81	0,00	0,00	41.828,81
3 DISPONIVEL	41.828,81	0,00	0,00	41.828,81
5 CAIXA GERAL	41.828,81	0,00	0,00	41.828,81
6 Caixa	41.828,81	0,00	0,00	41.828,81

Empresa: JJB INDUSTRIA DE ESQUADRIAS LTDA	Emp.: 383
CNPJ: 03.597.126/0001-83 IE: ISENT0	Fone: (054)32842-000
Endereço: ESTRADA MUNICIPAL GIOVANI BATISTA ECHER, 5650 - SÃO JOAO 4A LEGUA	CEP: 95.090-970
Bairro: GALOPOLIS	Período: 01/09/2023 a 30/09/2023
Cidade: CAXIAS DO SUL - RS	Data do NIRE: 01/01/2022
NIRE: 43209026621	
Folha: 00002	

**BALANCETE DE VERIFICACAO LEVANTADO EM 30/09/2023**

**P A S S I V O**

Contas Contábeis	Saldo Anterior	Débitos	Créditos	Saldo Atual
<b>600 PASSIVO</b>	<b>41.828,81</b>	<b>(16.535,99)</b>	<b>16.535,99</b>	<b>41.828,81</b>
<b>601 PASSIVO CIRCULANTE</b>	<b>740.560,27</b>	<b>(7.146,13)</b>	<b>8.386,09</b>	<b>741.800,23</b>
<b>602 OBRIGACOES DE CURTO PRAZO</b>	<b>740.560,27</b>	<b>(7.146,13)</b>	<b>8.386,09</b>	<b>741.800,23</b>
<b>625 ENCARGOS SOCIAIS E TRABALHISTAS</b>	<b>59.539,66</b>	<b>(2.332,84)</b>	<b>2.424,42</b>	<b>59.631,24</b>
627 Fgts A Recolher	722,35	(406,80)	375,38	690,93
626 Inss A Recolher	57.576,76	(1.926,04)	1.763,81	57.414,53
630 Irrf A Recolher	1.240,55	0,00	285,23	1.525,78
<b>635 PROVISOES SOCIAIS</b>	<b>13.367,74</b>	<b>0,00</b>	<b>1.269,40</b>	<b>14.637,14</b>
641 Fgts S/Provisao De Decimo Terceiro Salario	249,62	0,00	31,93	281,55
639 Fgts S/Provisao De Ferias	540,79	0,00	43,12	583,91
640 Inss S/Provisao De Decimo Terceiro Salario	851,77	0,00	108,98	960,75
638 Inss S/Provisao De Ferias	1.845,49	0,00	147,16	1.992,65
637 Provisao De Decimo-Terceiro Salario	3.120,02	0,00	399,18	3.519,20
636 Provisao De Ferias	6.760,05	0,00	539,03	7.299,08
<b>645 REMUNERACOES A PAGAR</b>	<b>4.045,24</b>	<b>(4.813,29)</b>	<b>4.692,27</b>	<b>3.924,22</b>
646 Salarios A Pagar	4.045,24	(4.813,29)	4.692,27	3.924,22
<b>700 OBRIGACOES FISCAIS</b>	<b>642.930,29</b>	<b>0,00</b>	<b>0,00</b>	<b>642.930,29</b>
706 Simples A Recolher	642.930,29	0,00	0,00	642.930,29
<b>730 TRIBUTOS SOBRE RESULTADO</b>	<b>3.711,82</b>	<b>0,00</b>	<b>0,00</b>	<b>3.711,82</b>
731 Irlpj A Recolher	3.711,82	0,00	0,00	3.711,82
<b>740 OUTRAS OBRIGACOES</b>	<b>16.965,52</b>	<b>0,00</b>	<b>0,00</b>	<b>16.965,52</b>
607 Outras Obrigações	16.965,52	0,00	0,00	16.965,52
<b>861 PASSIVO NAO CIRCULANTE</b>	<b>67.879,60</b>	<b>0,00</b>	<b>8.149,90</b>	<b>76.029,50</b>
<b>860 PASSIVO EXIGIVEL A LONGO PRAZO</b>	<b>67.879,60</b>	<b>0,00</b>	<b>8.149,90</b>	<b>76.029,50</b>
<b>881 EMPRESTIMOS E FINANCIAMENTOS</b>	<b>67.879,60</b>	<b>0,00</b>	<b>8.149,90</b>	<b>76.029,50</b>
895 Empréstimos De Terceiros	67.879,60	0,00	8.149,90	76.029,50
895.1 Bussolotto Esquadrias	67.879,60	0,00	8.149,90	76.029,50
<b>950 PATRIMONIO LIQUIDO</b>	<b>(766.611,06)</b>	<b>(9.389,86)</b>	<b>0,00</b>	<b>(776.000,92)</b>
<b>951 CAPITAL SOCIAL</b>	<b>100.000,00</b>	<b>0,00</b>	<b>0,00</b>	<b>100.000,00</b>
<b>952 CAPITAL SOCIAL</b>	<b>100.000,00</b>	<b>0,00</b>	<b>0,00</b>	<b>100.000,00</b>
953 Capital Social Integralizado	100.000,00	0,00	0,00	100.000,00
<b>980 LUCROS ACUMULADOS</b>	<b>(57.969,62)</b>	<b>(9.389,86)</b>	<b>0,00</b>	<b>(67.359,48)</b>
<b>981 LUCROS ACUMULADOS DO EXERCICIO</b>	<b>(57.969,62)</b>	<b>(9.389,86)</b>	<b>0,00</b>	<b>(67.359,48)</b>
983 Resultado Do Exercicio - Período Anterior	(57.969,62)	0,00	0,00	(57.969,62)
982 Resultado Do Exercicio - Período Atual	0,00	(9.389,86)	0,00	(9.389,86)
<b>990 LUCROS OU PREJUIZOS ACUMULADOS</b>	<b>(808.641,44)</b>	<b>0,00</b>	<b>0,00</b>	<b>(808.641,44)</b>
<b>991 LUCROS/PREJUIZOS ACUMULADOS</b>	<b>(808.641,44)</b>	<b>0,00</b>	<b>0,00</b>	<b>(808.641,44)</b>
992 Lucros/Prejuizos Acumulados	(808.641,44)	0,00	0,00	(808.641,44)



Empresa: JJB INDUSTRIA DE ESQUADRIAS LTDA	Emp.: 383
CNPJ: 03.597.126/0001-83 IE: ISENT0	Fone: (054)32842-000
Endereço: ESTRADA MUNICIPAL GIOVANI BATISTA ECHER, 5650 - SÃO JOAO 4A LEGUA	CEP: 95.090-970
Bairro: GALOPOLIS	Período: 01/09/2023 a 30/09/2023
Cidade: CAXIAS DO SUL - RS	Data do NIRE: 01/01/2022
NIRE: 43209026621	
Folha: 00003	

**DEMONSTRACAO DO RESULTADO EM 01/09/2023 A 30/09/2023**

**DEMONSTRAÇÃO DO RESULTADO**

Contas Contábeis	Saldo Anterior	Débitos	Créditos	Saldo Atual
<b>4001 CUSTOS DE FABRICACAO</b>	<b>0,00</b>	<b>(7.993,18)</b>	<b>0,00</b>	<b>(7.993,18)</b>
<b>4100 GASTOS COM MAO DE OBRA E ENCARGOS</b>	<b>0,00</b>	<b>(7.618,04)</b>	<b>0,00</b>	<b>(7.618,04)</b>
4113 Adicional Insalubridade	0,00	(264,00)	0,00	(264,00)
4105 Decimo-Terceiro Salario	0,00	(399,18)	0,00	(399,18)
4104 Ferias	0,00	(539,03)	0,00	(539,03)
4103 Fgts	0,00	(450,43)	0,00	(450,43)
4102 Inss	0,00	(1.537,13)	0,00	(1.537,13)
4111 Quinquenio	0,00	(216,32)	0,00	(216,32)
4101 Salarios	0,00	(4.211,95)	0,00	(4.211,95)
<b>4200 GASTOS GERAIS DE FABRICACAO</b>	<b>0,00</b>	<b>(375,14)</b>	<b>0,00</b>	<b>(375,14)</b>
4201 Energia Eletrica	0,00	(375,14)	0,00	(375,14)
<b>4800 RESULTADO OPERACIONAL BRUTO</b>	<b>0,00</b>	<b>(7.993,18)</b>	<b>0,00</b>	<b>(7.993,18)</b>
<b>4901 DESPESAS OPERACIONAIS</b>	<b>0,00</b>	<b>(1.396,68)</b>	<b>0,00</b>	<b>(1.396,68)</b>
<b>4975 DESPESAS GERAIS DE COMERCIALIZACAO</b>	<b>0,00</b>	<b>(1.396,68)</b>	<b>0,00</b>	<b>(1.396,68)</b>
5142 Taxas Municipais	0,00	(1.396,68)	0,00	(1.396,68)
<b>4900 RESULTADO OPERACIONAL LIQUIDO</b>	<b>0,00</b>	<b>(9.389,86)</b>	<b>0,00</b>	<b>(9.389,86)</b>
<b>5330 RESULTADO FINANCEIRO LIQUIDO</b>	<b>0,00</b>	<b>0,00</b>	<b>0,00</b>	<b>0,00</b>
<b>5690 RESULTADO LIQUIDO ANTES DAS PROVIS0ES</b>	<b>0,00</b>	<b>(9.389,86)</b>	<b>0,00</b>	<b>(9.389,86)</b>
<b>6000 RESULTADO LIQUIDO DO EXERCICIO</b>	<b>0,00</b>	<b>(9.389,86)</b>	<b>0,00</b>	<b>(9.389,86)</b>

Empresa: ESQUADRO ESQUADRIAS E VIDRO LTDA  
CNPJ: 00.713.191/0001-39 IE: ISENT0  
Endereço: ESTRADA MUNICIPAL GIOVANI BATISTA ECHER, 5650 - PAVLH 2, SÃO JOAO DA 4A LEGUA  
Bairro: GALOPOLIS  
Cidade: CAXIAS DO SUL - RS  
NIRE: 43204364715

Emp.: 384  
Fone: (051)32730-015  
CEP: 95.090-970  
Período: 01/09/2023 a 30/09/2023  
Data do NIRE: 01/01/2022

Folha: 00001

**BALANCETE DE VERIFICACAO LEVANTADO EM 30/09/2023**

**A T I V O**

Contas Contábeis	Saldo Anterior	Débitos	Créditos	Saldo Atual
1 ATIVO	96.407,66	0,00	0,00	96.407,66
2 ATIVO CIRCULANTE	96.407,66	0,00	0,00	96.407,66
3 DISPONIVEL	96.407,66	0,00	0,00	96.407,66
5 CAIXA GERAL	96.407,66	0,00	0,00	96.407,66
6 Caixa	96.407,66	0,00	0,00	96.407,66

Empresa: ESQUADRO ESQUADRIAS E VIDRO LTDA  
CNPJ: 00.713.191/0001-39 IE: ISENTO  
Endereço: ESTRADA MUNICIPAL GIOVANI BATISTA ECHER, 5650 - PAVLH 2, SÃO JOAO DA 4A LEGUA  
Bairro: GALOPOLIS  
Cidade: CAXIAS DO SUL - RS  
NIRE: 43204364715

Emp.: 384  
Fone: (051)32730-015  
CEP: 95.090-970  
Período: 01/09/2023 a 30/09/2023  
Data do NIRE: 01/01/2022

Folha: 00002

### BALANCETE DE VERIFICACAO LEVANTADO EM 30/09/2023

#### PASSIVO

Contas Contábeis	Saldo Anterior	Débitos	Créditos	Saldo Atual
<b>600 PASSIVO</b>	<b>96.407,66</b>	<b>(1.555,01)</b>	<b>1.555,01</b>	<b>96.407,66</b>
<b>601 PASSIVO CIRCULANTE</b>	<b>154.849,90</b>	<b>0,00</b>	<b>0,00</b>	<b>154.849,90</b>
<b>602 OBRIGACOES DE CURTO PRAZO</b>	<b>154.849,90</b>	<b>0,00</b>	<b>0,00</b>	<b>154.849,90</b>
<b>625 ENCARGOS SOCIAIS E TRABALHISTAS</b>	<b>59.889,86</b>	<b>0,00</b>	<b>0,00</b>	<b>59.889,86</b>
626 Inss A Recolher	58.770,47	0,00	0,00	58.770,47
630 Irrf A Recolher	1.119,39	0,00	0,00	1.119,39
<b>700 OBRIGACOES FISCAIS</b>	<b>67.937,66</b>	<b>0,00</b>	<b>0,00</b>	<b>67.937,66</b>
706 Simples A Recolher	67.937,66	0,00	0,00	67.937,66
<b>730 TRIBUTOS SOBRE RESULTADO</b>	<b>9.923,95</b>	<b>0,00</b>	<b>0,00</b>	<b>9.923,95</b>
731 Irap A Recolher	9.923,95	0,00	0,00	9.923,95
<b>740 OUTRAS OBRIGACOES</b>	<b>17.098,43</b>	<b>0,00</b>	<b>0,00</b>	<b>17.098,43</b>
607 Outras Obrigações	17.098,43	0,00	0,00	17.098,43
<b>861 PASSIVO NAO CIRCULANTE</b>	<b>2.675,82</b>	<b>0,00</b>	<b>1.555,01</b>	<b>4.230,83</b>
<b>860 PASSIVO EXIGIVEL A LONGO PRAZO</b>	<b>2.675,82</b>	<b>0,00</b>	<b>1.555,01</b>	<b>4.230,83</b>
<b>881 EMPRESTIMOS E FINANCIAMENTOS</b>	<b>2.675,82</b>	<b>0,00</b>	<b>1.555,01</b>	<b>4.230,83</b>
895 Empréstimos De Terceiros	2.675,82	0,00	1.555,01	4.230,83
895.1 Bussolotto Esquadrias	2.675,82	0,00	1.555,01	4.230,83
<b>950 PATRIMONIO LIQUIDO</b>	<b>(61.118,06)</b>	<b>(1.555,01)</b>	<b>0,00</b>	<b>(62.673,07)</b>
<b>951 CAPITAL SOCIAL</b>	<b>100.000,00</b>	<b>0,00</b>	<b>0,00</b>	<b>100.000,00</b>
<b>952 CAPITAL SOCIAL</b>	<b>100.000,00</b>	<b>0,00</b>	<b>0,00</b>	<b>100.000,00</b>
953 Capital Social Integralizado	100.000,00	0,00	0,00	100.000,00
<b>980 LUCROS ACUMULADOS</b>	<b>(2.891,82)</b>	<b>(1.555,01)</b>	<b>0,00</b>	<b>(4.446,83)</b>
<b>981 LUCROS ACUMULADOS DO EXERCICIO</b>	<b>(2.891,82)</b>	<b>(1.555,01)</b>	<b>0,00</b>	<b>(4.446,83)</b>
983 Resultado Do Exercicio - Período Anterior	(2.891,82)	0,00	0,00	(2.891,82)
982 Resultado Do Exercicio - Período Atual	0,00	(1.555,01)	0,00	(1.555,01)
<b>990 LUCROS OU PREJUIZOS ACUMULADOS</b>	<b>(158.226,24)</b>	<b>0,00</b>	<b>0,00</b>	<b>(158.226,24)</b>
<b>991 LUCROS/PREJUIZOS ACUMULADOS</b>	<b>(158.226,24)</b>	<b>0,00</b>	<b>0,00</b>	<b>(158.226,24)</b>
992 Lucros/Prejuizos Acumulados	(158.226,24)	0,00	0,00	(158.226,24)

Empresa: ESQUADRO ESQUADRIAS E VIDRO LTDA  
CNPJ: 00.713.191/0001-39 IE: ISENTO  
Endereço: ESTRADA MUNICIPAL GIOVANI BATISTA ECHER, 5650 - PAVLH 2, SÃO JOAO DA 4A LEGUA  
Bairro: GALOPOLIS  
Cidade: CAXIAS DO SUL - RS  
NIRE: 43204364715

Emp.: 384  
Fone: (051)32730-015  
CEP: 95.090-970  
Período: 01/09/2023 a 30/09/2023  
Data do NIRE: 01/01/2022

Folha: 00003

**DEMONSTRACAO DO RESULTADO EM 01/09/2023 A 30/09/2023**

**DEMONSTRAÇÃO DO RESULTADO**

Contas Contábeis		Saldo Anterior	Débitos	Créditos	Saldo Atual
4901	DESPESAS OPERACIONAIS	0,00	(1.555,01)	0,00	(1.555,01)
4902	DESPESAS COM SALARIOS E ENC.ADMINISTRATIVOS	0,00	(158,33)	0,00	(158,33)
4905	Inss	0,00	(158,33)	0,00	(158,33)
4975	DESPESAS GERAIS DE COMERCIALIZACAO	0,00	(1.396,68)	0,00	(1.396,68)
5142	Taxas Municipais	0,00	(1.396,68)	0,00	(1.396,68)
4900	RESULTADO OPERACIONAL LIQUIDO	0,00	(1.555,01)	0,00	(1.555,01)
5690	RESULTADO LIQUIDO ANTES DAS PROVISOES	0,00	(1.555,01)	0,00	(1.555,01)
6000	RESULTADO LIQUIDO DO EXERCICIO	0,00	(1.555,01)	0,00	(1.555,01)