



MEDEIROS & MEDEIROS  
ADMINISTRAÇÃO JUDICIAL

# GRUPO ECOVIX

RECUPERAÇÃO JUDICIAL  
Nº 500002198.2016.8.21.0023

## RELATÓRIO MENSAL DE ATIVIDADES

41º Relatório Mensal de Atividades  
Competência: outubro/2021.

Apresentado em dezembro de 2021.





MEDEIROS & MEDEIROS  
ADMINISTRAÇÃO JUDICIAL

# ÍNDICE

## RELATÓRIO MENSAL DE ATIVIDADES (RMA)



ÍNDICE

### 1. INTRODUÇÃO

1. Cronograma processual
2. Acompanhamento processual

### 2. RESUMO

1. Acompanhamento processual
2. Fluxo de Caixa
3. Quadro de Funcionários
4. Atividades Operacionais Desenvolvidas
5. Passivo Fiscal
6. Principais Credores Extraconcursais
7. Endividamento Concursal

### 3. DADOS ECONÔMICO-FINANCEIROS

1. Balanço Patrimonial
2. Demonstrativo de Resultado
3. Fluxo de caixa

### 4. PLANO DE RECUPERAÇÃO JUDICIAL

1. Proposta de pagamento Aprovada
2. Cumprimento do Plano

### 5. ADITIVO AO PLANO DE RECUPERAÇÃO JUDICIAL

1. Motivação para o aditivo ao PRJ
2. Nova proposta de pagamento

### 6. RELATÓRIO FOTOGRÁFICO



O presente relatório reúne de forma sintética as informações operacionais, financeiras, econômicas e processuais da Recuperação Judicial das empresas do GRUPO ECOVIX. Os dados foram coletados e analisados pela Medeiros & Medeiros Administração Judicial, na qualidade de administradora judicial das empresas recuperandas. Atualmente, as Recuperandas vêm cumprindo suas obrigações processuais, **embora com eventuais atrasos**, com a apresentação das contas demonstrativas mensais (art. 52, IV, da LREF).

Todos os documentos que serviram de base para a elaboração do presente relatório vão anexas e estão disponíveis para consulta no sítio eletrônico desta Administração Judicial [www.administradorjudicial.adv.br](http://www.administradorjudicial.adv.br), e informações adicionais ou complementares podem ser obtidas diretamente com a Medeiros & Medeiros Administração Judicial.

O RMA reflete a análise técnica contábil, limitada às informações disponibilizadas acerca da situação atual das empresas. O presente relatório reúne todos os dados do **mês de Outubro/2021**, sendo que as demonstrações contábeis e os documentos complementares, foram enviadas em **30/11**. O retorno dos questionamentos enviados pela Administração Judicial em 02/12/2021, ocorreu em 13/12/2021.

**DEMONSTRAÇÕES CONTÁBEIS:** Desde o início do processo de recuperação judicial a empresa vem realizando uma série de retificações com o propósito de refletir a realidade em seus demonstrativos contábeis. A recuperanda afirmou que as demonstrações contábeis já refletem o patrimônio correto da Companhia e que as movimentações mensais decorrem de atualizações ou eventuais novos entendimentos da companhia sobre a matéria. Abaixo segue o cronograma encaminhado pela Recuperanda, acerca das demais atividades da auditoria

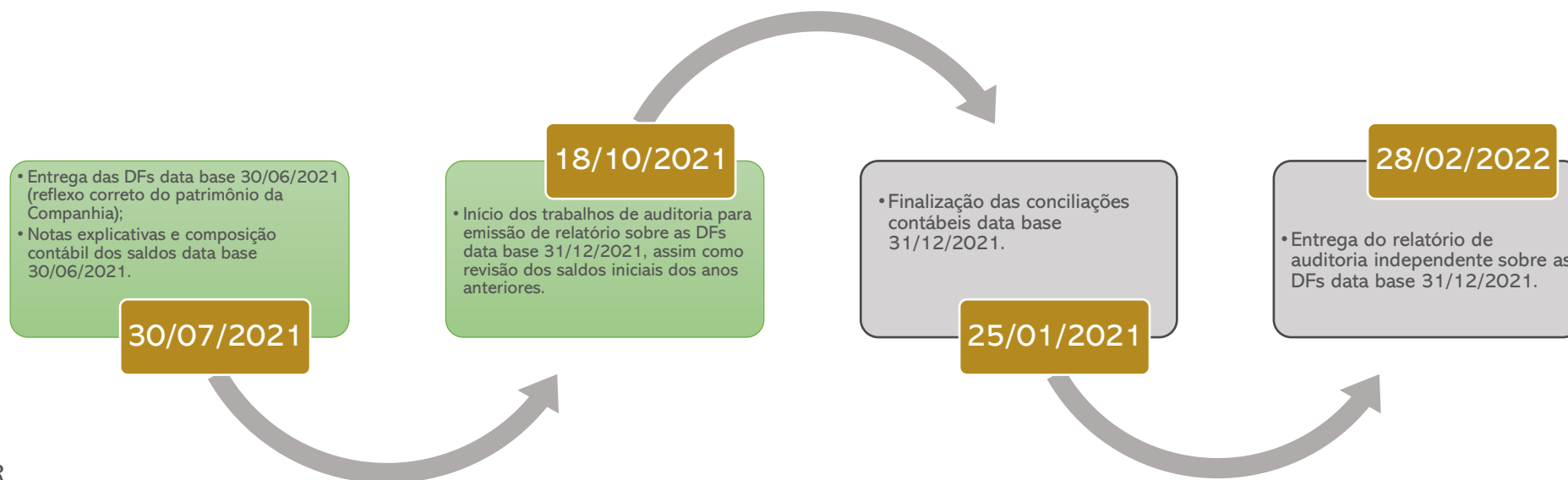



## Cronograma Processual

Data	Evento	Lei 11.101/05
16/12/2016	Ajuizamento do Pedido de Recuperação	
19/12/2016	Deferimento do Pedido de Recuperação.	art. 52, inciso I, II, III, IV e V e § 1º
20/01/2017	Publicação do deferimento no D.J.E	
14/02/2017	Publicação do 1º Edital	art. 52, § 1º e art. 7º, § 1º
09/03/2017	Fim do prazo para apresentar habilitações e divergências ao AJ (15 dias da publicação do 1º Edital)	art. 7º, § 1º
17/02/2017	Apresentação do Plano de Recuperação ao Juízo	art. 53
11/04/2017	Publicação de aviso sobre o recebimento do PRJ no DJE.	art. 53, § Único
16/05/2017	Publicação do Edital pelo AJ - 2º Edital (45 dias após apresentação de habilitações/divergências)	art. 7º, § 2º

Data	Evento	Lei 11.101/05
30/05/2017	Fim do prazo para apresentar impugnações ao Juízo (10 dias após publicação do 2º Edital)	
28/06/2017	Fim do prazo para apresentar objeções ao PRJ (30 dias após a publicação do 2º Edital ou 30 dias após a publicação do aviso de recebimento do PRJ)	art. 53, § Único e art. 55, § Único
19/07/2017	Realização da 1ª AGC	
27/07/2017	Realização da 2ª AGC	
26/06/2018	Continuação da AGC – Aprovação do PRJ	
17/08/2018	Homologação do PRJ	
17/08/2020	Fim do prazo de Recuperação Judicial (se cumpridas todas as obrigações vencidas no prazo de 2 anos da concessão).	
15/02/2021	Prazo prorrogado por 180 dias (úteis), conforme previsto no PRJ (cláusula 10.4).	
29/05/2021	Apresentado o 1º Aditivo ao Plano de Recuperação Judicial. <b>Aguarda-se deliberação em AGC, a ser designada (E 335).</b>	
12/08/2021	Suspensa a exigibilidade do PRJ vigente, até deliberação do Aditivo em AGC. (E 471).	
	Pendente data para realização de AGC (Aguarda-se transação com a FUNCEF)	

Nota: Quadro elaborado pela Administradora Judicial com base na Lei 11.101/05 e ocorrências datadas no curso do processo de recuperação judicial.

Eventos ocorridos  
 Não ocorrido



### Acompanhamento Processual

#### INFORMAÇÕES RELEVANTES SOBRE O PROCESSO DE RECUPERAÇÃO JUDICIAL:

##### SITUAÇÃO ATUAL DO PROCESSO:

**EVENTO 469** - No evento 469, o Leiloeiro anexou a Ata lavrada no Leilão ocorrido no dia 05/08/2021, para venda de aproximadamente 1.500 toneladas de sucatas de aço carbono oriundas de comportas obsoletas do dique seco, material já cortado e descaracterizado, e divididos em 4 lotes, cujo produto final do ato resultou no importe de R\$ 3.336.000,00 (três milhões trezentos e trinta e seis mil reais. O ato foi homologação pelo juízo no Evento 469, o que aguarda prestação de contas da empresa. O montante recebido permaneceu em caixa, motivo pelo qual ainda não há prestação de contas neste RMA.

**EVENTO 536** – Considerando o julgamento do AI nº 5039415-60.2021.8.21.7000, interposto perante a 6ª Câmara Cível do e. TJRS, que fixou a competência do Juízo da RJ para deliberar sobre a manutenção ou não das penhoras ordenadas no âmbito da execução de título extrajudicial nº 1004450-67.2017.8.26.0100, movida por Banco da China S/A contra a Nova Participações S/A perante o Juízo da 30ª Vara Cível de São Paulo, **aguarda-se apreciação judicial sobre a ordem de levantamento da penhora averbada em 181 imóveis de propriedade da Nova Participações em razão de dívida contraída pelas recuperandas e sujeita ao concurso de credores.**

**EVENTO 552** – O Grupo Ecovix e a Funcef apresentaram petição conjunta, destacando aspectos relevantes sobre os termos do Aditivo ao PRJ, que implicarão na deliberação em AGC. Assim, conhecidos os entraves ocorridos no processo entre as partes, a Administração Judicial concordou por aguardar eventual composição, mediante estimativa de prazo e informações sobre a evolução das tratativas.

**EVENTO 555** – Foi juntado o Edital de leilão, com realização de data designada para 03/11/2021.

- **OBJETO:** Equipamentos oriundos das plataformas FPSO. O peso total dos equipamentos a serem leiloados é de aproximadamente 1.036 toneladas que serão distribuídas em 7 lotes de equipamentos (lotes de 1 a 7). Haverá também um lote de sucata já cortada de equipamentos (lote 8) com o peso aproximado de 1,2 toneladas já cortada.
- **PAGAMENTO:** No prazo de 48h para, o Arrematante pagará o valor à vista ao Leiloeiro, que distribuirá os recursos em 80% (TUPI – proprietária dos bens) e 20% (ECOVIX – pela administração da venda), conforme previsão no edital.

**EVENTO 587** – O Grupo Ecovix havia apresentado Apólice de Seguro, objetivando a liberação de R\$ 11.879.087,15 que está em discussão junto ao BB em grau recursal. No entanto, a garantia ofertada pelas empresas não foi aceita pelo banco, razão pela qual o valor seguirá depositado em juízo, até o trânsito em julgado determinado pelo juízo.

**EVENTO 619** - Foi proferida decisão judicial no dia 13/12/2021, cujo prazo para análise da Administração Judicial aguarda abertura. Assim, eventuais informações serão parte integrante do próximo RMA.



### Acompanhamento Processual

#### INFORMAÇÕES RELEVANTES SOBRE O PROCESSO DE RECUPERAÇÃO JUDICIAL:

##### HISTÓRICO PROCESSUAL:

O Grupo Ecovix apresentou Aditivo ao Plano de Recuperação Judicial no dia 29/05/2021 – evento 355. Com ciência, a Administração Judicial apresentou manifestação no evento 484, e fez publicar o Edital de aviso do parágrafo único do art. 53 da Lei 11.101/05, conferindo o prazo de 30 (trinta) dias para apresentação eventuais objeções dos credores. **O prazo escoará no dia 17/09/2021.**

Aguarda-se transcorrer o prazo das objeções, para verificar oportuna designação de AGC, para que os credores atingidos pelas alterações (classe III e IV) possam deliberar sobre a aprovação.

No evento 488, o Grupo Ecovix esclareceu vários pontos questionados por esta Administração Judicial, ainda pendentes de vista do juízo e apreciação da AJ.

**No evento 471, foi deferida a suspensão da exigibilidade do Plano de Recuperação Judicial Vigente, até a homologação do Aditivo do Plano pelo Juízo.**

Aguarda-se o prazo estimado a ser informado pelo Grupo Ecovix, sobre a lista de diretrizes e documentos requisitados pela TUPI B.V. nos termos do TSA – *Termination and Settlement Agreement* (evento 487).

A Administração Judicial destacou no evento 532, o recebimento de várias objeções ao Aditivo do Plano de Recuperação Judicial, pelo que alinhará junto às recuperandas a melhor data para realização de AGC Virtual.



### Acompanhamento Processual

#### INFORMAÇÕES RELEVANTES SOBRE O PROCESSO DE RECUPERAÇÃO JUDICIAL:

##### ❖ ANÁLISE DA CLÁUSULA 9.2.1. PREVISTA NO PRJ E SEUS REFLEXOS:

Houve pedido urgente do Grupo Ecovix visando levantar penhoras realizadas na execução de nº 004450-67.2017.8.26.0100 com amparo na *cláusula 9.2.1. do Plano de Recuperação Judicial*, cuja redação suspende a exigibilidade dos créditos contra coobrigados, garantidores, avalistas e fiadores.

A Administração Judicial lançou parecer favorável por adotar o posicionamento de que a competência para exercer o controle de legalidade sobre as cláusulas do PRJ e/ou deliberar sobre eventual constrição de patrimônio das empresas em recuperação judicial é absoluta do Juízo Recuperacional.

Salientou, ainda, que referida cláusula “9.2.1”, foi, também, objeto de exame pela Sexta Câmara Cível do Egrégio Tribunal de Justiça ao julgar os Embargos de Declaração nºs 70081479099, 70081480048, e, 70081480345 – onde restou sancionada.

No *evento 382*, a Juíza lançou despacho declarando-se incompetente para apreciar o pedido de levantamento da penhora nos autos da execução de título extrajudicial nº 1004450-67.2017.8.26.0100, que tramita perante a 30ª Vara Cível da Comarca de São Paulo. A interpretação foi no sentido de que o ajuizamento não foi contra as recuperandas, mas sim contra a avalista da cédula de crédito bancário, bem como pelo fato de os imóveis penhorados não serem de propriedade das recuperandas.

No dia 10/03/2021, o Grupo Ecovix interpôs Agravo de Instrumento nº 50394156020218217000 contra a aludida decisão, que restou provido para destituir a decisão de piso.

Aguarda-se apreciação judicial.

##### ❖ INCIDENTES MOVIDOS POR CIMEC METALÚRGICA LTDA.

A linha do tempo referente à contenda da Cimec em face das recuperandas, consta nos relatórios anteriores.

No momento, após apuração da legitimidade da Cimec como credora do Grupo Ecovix, foi dada continuidade ao incidente de Impugnação nº 023/1.17.0004270-4. O incidente foi distribuído no Eproc/RS, sendo autuado sob nº 50002684520178210023. Aguarda-se designação de audiência de instrução para oitiva de testemunha arroladas pela Impugnante.



### Acompanhamento Processual

#### INFORMAÇÕES RELEVANTES SOBRE O PROCESSO DE RECUPERAÇÃO JUDICIAL:

##### ❖ REEXPORTAÇÃO KADANA (material com cobertura cambial):

O procedimento de reexportação de materiais com cobertura cambial (37.172) foi uma constante de questionamentos no processo, até que atestada a legalidade do ato a fornecedor não originário pela Receita Federal, e autorizado pelo Juízo em maio/2020.

A operação foi concluída e a prestação de contas foi apresentado no *evento 318* do processo. Após análise dos documentos, a AJ identificou que o prejuízo das recuperandas foi menor do que o previsto. Na oportunidade, se esclareceu a inexistência de proveito econômico com a operação, ponderando que o interesse real visava devolver os bens ao fornecedor originário, uma vez que resiliados os contratos para construção dos cascos FPSO.

##### ❖ EMBARQUE DAS SUCATAS FPO-71 (nova arrematante, Kadana):

Tenho em vista o cancelamento do 1º leilão e a desclassificação da antiga arrematante, Movilex, e considerando a necessidade de recursos das empresas em RJ, foi autorizada nova tentativa de leilão, que restou exitosa à empresa Kadana. Assim, tendo a nova arrematante quitado o valor da arrematação, as recuperandas aproveitaram a operação de embarques para disponibilizar as sucatas à Kadana. A situação foi devidamente narrada nos autos.

##### ❖ PRESTAÇÃO DE CONTAS LEILÃO FPSO-72:

A Gerdau figurou como Arrematante de 18.309 toneladas da sucatas FPSO-72, tendo realizado o corte do material e, por isso, postulou fosse desobrigada ao pagamento de eventuais custos de corte, pelo que prestou contas a esta Administração Judicial, que totalizaram o valor de R\$ 5.192.249,31, resultado do valor de R\$ 283,59 por tonelada cortada multiplicado por 18.309 toneladas. Da análise feita por esta Administração Judicial, depreende-se que a única divergência constatada e que aparentemente não tem explicação, é em relação aos gastos com serviço de corte EMS.

Portanto, esta Administração Judicial solicita a conciliação de adiantamentos e notas fiscais de parte da empresa EMS, podendo tratar somente de antecipações realizadas, ainda sem o devido comprovante fiscal, o que ainda pende de retorno da Gerdau. No entanto, salienta-se que, embora verificada a diferença na prestação de contas, o valor desembolsado é superior, não prejudicando o valor que foi liberado para a Ecovix.





### Acompanhamento Processual

#### INFORMAÇÕES RELEVANTES SOBRE O PROCESSO DE RECUPERAÇÃO JUDICIAL:

##### ❖ RECURSOS INTERPOSTOS CONTRA O PLANO DE RECUPERAÇÃO JUDICIAL:

- Os **Als** nºs 70079459558 (CEF), 70081479099 (Tupi B.V) e 70079071023 (China Construction Bank), foram providos para declarar a ineficácia da cláusula 9.2.1 do Plano de Recuperação Judicial. **Houve ED's** de nºs 70081480048 (CEF), 70081479099 (TUPI), e 70081480345 (CCB), que restaram acolhidos com atribuição de efeitos infringentes para reconhecer a legalidade da cláusula 9.2.1 mediante decisão colegiada fundamentada. **Houve REsp.** nº 70084458835 (TUPI) e nº 70084442987 (CEF), com seguimento negado. **Houve AREsp. nº 70084718733, pendente de julgamento.**
- Banco do Brasil S/A interpôs AI nº 70079944484, visando a nulidade *das cláusulas 9.2.1; 8.1; 8.1.4.7 (8.1.3.7); 4.1; 4.2 e 2.1.4.* do PRJ, dentre outras questões. Foi julgado improvido em 27/08/2020, objeto de ED's nº 70084500040, que foram desacolhidos. Houve REsp. nº 70084768829, distribuído em 07/12/2020, **inadmitido.**
- Banco da China interpôs AI nº 70079123980, onde contestou a forma de apresentação do PRJ e apontou a ilegalidade de cláusula prevista no documento. Improvido o Agravo foi atacado por ED's nº 70081482689, que restaram desacolhidos, levando a discussão por meio de Recurso Especial nº 70084318773, que restou inadmitido em 09/09/2020. Houve Agravo em Recurso Especial nº 70084631290, autuado no STJ sob nº 1.821.625m restou **não conhecido.**
- Movilex Recycling Latam S/A opôs Embargos de Declaração nº 70084415348 contra a decisão proferida no Agravo de Instrumento nº 70084211135, que desacolhidos, foram atacados pela via de REsp. e Rex. nº 70084564251. **Inadmitido Res. e negado seguimento ao Rex. – em 03/02/21.**
- A União Fazenda Nacional interpôs AI nº 506119590.2020.8.21.7000, para discutir a decisão que concedeu a recuperação judicial às recuperandas independentemente da apresentação de certidão de regularidade fiscal. Indeferida a tutela recursal pleiteada. **Interposto Agravo Interno, pendente de julgado.**
- Brasil Plural interpôs REsp. nº 70082140534 (**inadmitido**), AREsp. nº 70883120246/nº 1630799/RS (**não conhecido**) com certidão de trânsito em julgado aos 02/10/2020. **TEMA:** contra o plano de recuperação judicial sob vários aspectos, em especial, a constituição da UPI-1.
- FUNCEF interpôs o AI nº 70080002868 para cassar a decisão que concedeu a recuperação judicial ao Grupo Ecovix e homologou o PRJ em consolidação substancial. **Houve provimento parcial do recurso, que manteve o PRJ homologado, porém, desconstituiu parte da decisão, para que a Juíza de Piso reexamine o mérito que trata sobre vício de representação das Empresas RG Estaleiros, evitando a supressão de instância. Os ofícios foram expedidos em 27/11/2020. Aguarda-se resolução no 1º grau, o que se presume prejudicado, em razão do aditamento ao PRJ, pendente de deliberação em AGC.**
- FUNCEF interpôs o AI nº 70077309060 com o propósito de reformar a decisão que teria avocado a competência para processar a ação cautelar pré-arbitral movida perante a 25ª Vara Cível Federal da Subseção Judiciária de São Paulo, Seção Judiciária de São Paulo, autuada sob proc. nº 5004036- 81.2018.4.03.6100, utilizando como argumento a suposta universalidade do juízo da recuperação judicial.
- O Grupo Ecovix interpôs o AI nº 70080647936 contra a decisão que admitiu a FUNCEF como ASSISTENTE LITISCONSORCIAL no âmbito do processo de recuperação judicial. **Embora rejeitada a preliminar, o recurso foi provido no mérito, para fins de afastar a Assistência Litisconsorcial no âmbito do processo de reestruturação, sob fundamento de que o juízo de piso teria sido induzido em erro sobre outras circunstâncias. Aguarda-se resolução no 1º grau.**



### GRUPO ECOVIX

Atualmente a recuperanda realiza operações na área naval, além de trabalhos de manutenção no estaleiro, atividades de Top Off (carregamento de madeira) e locações de espaço e equipamentos.

#### Fluxo de Caixa

O ingresso de recursos no mês de outubro foi de **R\$2,5 milhões**, vinculados especialmente aos serviços de Top Off e de reparo do navio Siem Helix. As saídas ocorreram para manutenção da atividade, pagamento de credores. As movimentações reduziram em R\$3,1 milhões o caixa da Companhia, que chegou a **R\$11 milhões ao final do mês**.

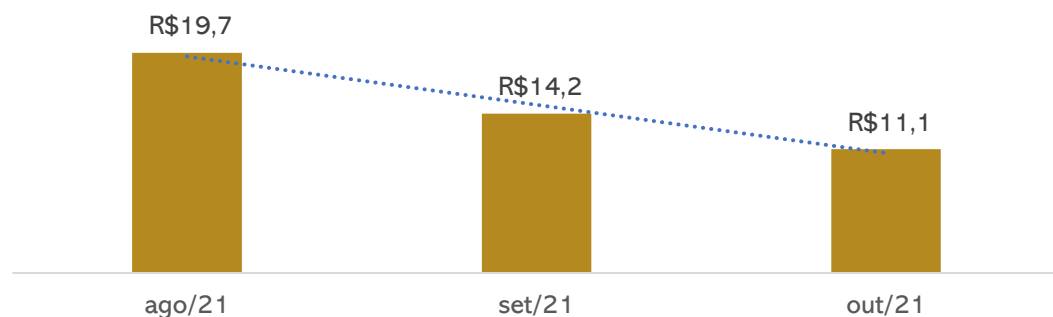

#### ❖ Prestações de contas

No mês de agosto houve ingresso de R\$ 3.336.000,00 vinculados a leilão de sucatas de aço carbono oriundas de comportas obsoletas do dique seco. O montante permaneceu em caixa, motivo pelo qual ainda não há prestação de contas neste RMA. A última prestação de contas quando à destinação do saldo anterior encontra-se no 35º Relatório.

#### Quadro de colaboradores

Em outubro de 2021, o Grupo Ecovix possuía **238 colaboradores** distribuídos nas recuperandas conforme gráfico que segue. Não há pendências com rescisões e/ou obrigações trabalhistas, exceto as que estão sendo adimplidas na forma do plano aprovado.

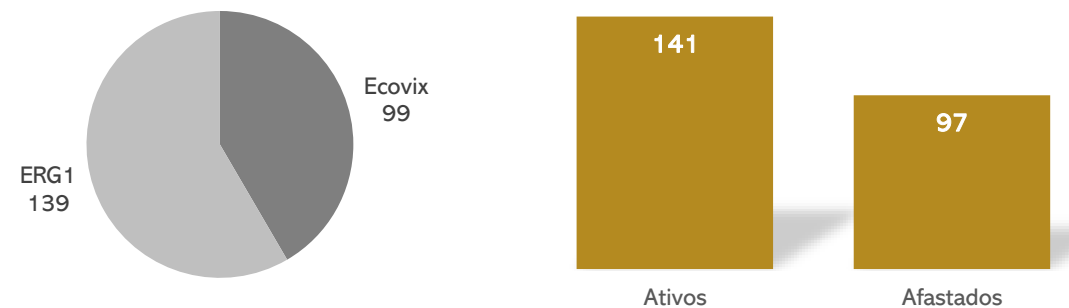

#### Atividades Operacionais Desenvolvidas

Em agosto/2021 a Ecovix retomou as atividades de reparo navais, sendo que em outubro as atividades realizadas foram o reparo do navio Siem Helix I e 58 serviços de Top Off. Os serviços de Top off se referem ao carregamento de cargas, especialmente de toras de madeira.

**Destacamos que o faturamento destas atividades esta previsto para novembro/2021.**



### GRUPO ECOVIX

#### Passivo Fiscal

O Passivo Tributário do Grupo Ecovix, até outubro de 2021, soma **R\$230.718.434,78**, incluindo-se as contingências tributárias, que representam o maior percentual (R\$226.612.415,60). A Ecovix possui a maior dívida fiscal do Grupo, seguida da ERG2, como pode-se vislumbrar abaixo:

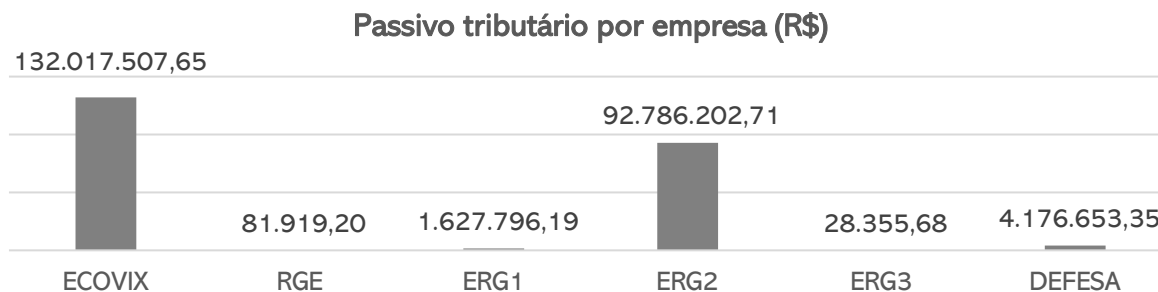

Embora com resultado pouco expressivo, a Companhia permanece recolhendo os impostos gerados de sua atividade. Do passivo tributário não contingente, cerca de 7% está parcelado, e o restante em aberto.

#### Passivo tributário Grupo Ecovix

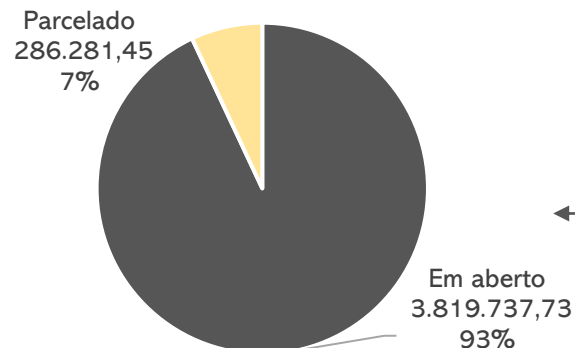

#### TRIBUTOS EM ABERTO POR EMPRESA

Ecovix	1.786.699,05
RGE	81.919,20
ERG1	1.627.796,19
ERG2	230.140,53
ERG3	28.355,68
Defesa	64.827,08
<b>TOTAL</b>	<b>3.819.737,73</b>

#### Principais Credores Extraconcursais

As Recuperandas encaminharam a relação de créditos extraconcursais conforme segue abaixo:

CREDOR	VALOR
BANCO BRADESCO	USD 58.601.057,64
CAIXA ECONÔMICA FEDERAL	R\$ 35.065.065,85
BANCO DO BRASIL	R\$ 92.642.441,26
<b>TOTAL EM R\$</b>	<b>R\$ 127.707.507,11</b>
<b>TOTAL EM USD</b>	<b>USD 58.601.057,64</b>

De acordo com a recuperanda, as negociações com estes credores segue em andamento.

#### Cumprimento do Plano de Recuperação Judicial

Até a finalização deste relatório, o passivo concursal atualizado da Recuperanda somava **R\$8.244.517.762,11**. Do montante total, cerca de 0,40% foi pago e 99,60% está a vencer, sendo que não existem valores em atraso. O resumo do cumprimento pode ser visualizado na [página 20](#) e a prestação de contas detalhada está em incidente específico, conforme determinações da Lei 11.101/2005, e em nosso site: [www.administradorjudicial.adv.br](http://www.administradorjudicial.adv.br). Ressalta-se que a recuperanda apresentou Plano Modificativo em 29/05, cujas especificidades podem ser vislumbradas na [página 21](#).

Destaca-se que, diante da apresentação do Aditivo ao PRJ, o juízo concedeu a suspensão da exigibilidade das obrigações do Plano Original junto as classes III e IV até a efetiva deliberação e homologação do Aditivo, contudo a Recuperanda segue realizando pagamentos esporádicos.



## Balanço Patrimonial - Ecovix

BALANÇO (em milhares de reais)		ago/21	set/21	out/21
ATIVO	<b>ATIVO CIRCULANTE</b>	<b>101.813</b>	<b>102.138</b>	<b>102.604</b>
	CAIXA E EQUIVALENTES DE CAIXA	569	566	827
	CONTAS A RECEBER	14.859	16.433	16.485
	ADIANTAMENTO A FORNECEDORES	2.177	2.275	2.307
	TRIBUTOS A COMPENSAR	82.526	81.484	81.555
	OUTROS ATIVOS	1.682	1.380	1.430
	<b>ATIVO NÃO CIRCULANTE</b>	<b>1.619.639</b>	<b>1.613.231</b>	<b>1.606.311</b>
	APLICAÇÕES	17	17	16
	EMPRÉSTIMOS COM PARTES RELACIONADAS	92.971	90.082	86.595
	ATIVO FISCAL DIFERIDO	48.330	48.330	48.330
	DEPÓSITOS JUDICIAIS	29.754	29.754	29.754
	INVESTIMENTOS	384.230	388.299	392.488
	PROPRIEDADES PARA INVESTIMENTOS	2.116	2.116	2.116
IMOBILIZADO	1.062.007	1.054.398	1.046.797	
INTANGÍVEL	214	235	215	
<b>ATIVO TOTAL</b>	<b>1.721.452</b>	<b>1.715.369</b>	<b>1.708.915</b>	

Fonte: Demonstrações Contábeis apresentadas pela Companhia



**Caixa e equivalentes de Caixa:** Embora o fluxo de caixa gerencial da empresa demonstre saldo de caixa de R\$11 milhões, o valor contabilizado é de R\$827 mil, pois a maior parte está depositada na conta da Engevix Defesa para evitar possíveis bloqueios judiciais.



**Contas a receber:** demonstrou aumento de R\$52 mil em decorrência das vendas a prazo realizadas no período. O aging list encaminhado atesta o valor contabilizado e demonstra que os principais clientes são Kadana International de R\$4.009.042,56 e Norton Jochims Fernandes de R\$5.472.340,00. Quanto aos valores em atraso a Recuperanda esclareceu que tem reiterado as cobranças através de e-mails ou telefone.



**Adiantamento a fornecedores:** O relatório financeiro ratifica o saldo das demonstrações contábeis. Saliencia-se que o maior saldo refere ao aporte realizado à Anxo Capital S/A (R\$800 mil) cujo contrato trata de carta fiança para garantir as operações do estaleiro, visto que há previsão de serviços de docagem nos próximos meses, que possuem risco devido ao valor investido na execução.



**Tributos a compensar:** O saldo refere-se, em maior grau, à PIS e COFINS de exportação referente ao pedido de restituição dos períodos de 2013 a 2015, e créditos apurados de 2016 a 2021 sobre depreciação dos ativos imobilizados da companhia, que estão sendo utilizados para compensação de tributos.



**Outros ativos:** Engloba depósitos judiciais efetuados, majoritariamente aqueles relacionados à remuneração proporcional recebida pela intermediação da reexportação dos bens materiais da Kadana.



**Empréstimos com partes relacionadas:** Em setembro as transferências realizadas para a Engevix Defesa somaram R\$724.695,14 enquanto os resgates foram R\$4.211.646,83. Destacamos que as transferências são realizadas para evitar bloqueios judiciais, retornando os valores para incremento de caixa. Ao final do período o saldo com a Engevix Defesa era de R\$10,5 milhões, além disso, há R\$51 milhões da Engevix Sistemas de Defesa e R\$13 milhões da Nova Engevix Engenharia referente a empréstimos realizados em 2014.



**Ativo fiscal diferido:** Refere-se à provisão de IRPJ e CSLL sobre a base de prejuízo fiscal ECF 2019.



**Depósitos Judiciais:** Compreende depósitos judiciais de fornecedores, especialmente Locar (R\$ 11 milhões) referente a um litígio com o Banco do Brasil que aguarda deliberação do juízo da RJ, e Kadana (R\$ 6 milhões) que a Companhia está discutindo judicialmente a propriedade dos bens com a Petrobrás.



**Investimentos:** O “FIP RG Estaleiros” é acionista com 100% do RGE Estaleiros, sendo que a FUNCEF possui 25% do FIP RG Estaleiros e a empresa Ecovix, 75%. Portanto, o valor refletido no grupo de Investimentos da empresa Ecovix corresponde a 75% do PL do FIP RG Estaleiros na data de março/2021, que é o último demonstrativo divulgado na CVM. A variação mensal está ligada à equivalência patrimonial.



**Imobilizado:** Em outubro a Companhia adquiriu um componente para computador de R\$5.400,00, uma enceradeira industrial de R\$2.181,00, uma parafusadeira pneumática de R\$1.804,90 e uma lavadora de alta pressão de R\$2.400,00.



## Balanço Patrimonial - Ecovix

BALANÇO (em milhares de reais)		ago/21	set/21	out/21
PASSIVO	<b>PASSIVO CIRCULANTE</b>	<b>41.690</b>	<b>42.749</b>	<b>43.845</b>
	FORNECEDORES	4.001	4.626	4.131
	OBRIGAÇÕES SOCIAIS E TRABALHISTAS	1.652	1.674	1.657
	OBRIGAÇÕES FISCAIS	497	462	561
	ADIANTAMENTO DE CLIENTES	35.238	35.693	37.210
	PARCELAMENTO DE TRIBUTOS	302	294	286
	<b>PASSIVO NÃO CIRCULANTE</b>	<b>7.743.342</b>	<b>7.739.455</b>	<b>7.736.764</b>
	RECEITAS DIFERIDAS	75.867	73.973	72.078
	ADIANTAMENTOS DE CLIENTES	-	33.323	33.323
	PROVISÃO PARA CONTINGÊNCIA	245.515	245.069	245.069
	OUTROS CREDORES DIVERSOS (PRJ)	7.417.970	7.383.735	7.383.100
	OUTROS PASSIVOS	523	523	523
	FORNECEDORES LP	1.672	-	-
	PARCELAMENTO TRIBUTOS LP	1.795	2.832	2.671
	<b>PATRIMÔNIO LÍQUIDO</b>	<b>(6.063.579)</b>	<b>(6.066.834)</b>	<b>(6.071.696)</b>
	CAPITAL SOCIAL	20.000	20.000	20.000
	RESERVA LEGAIS	89.535	89.535	63.029
	PREJUÍZOS ACUMULADOS	(6.158.273)	(6.156.715)	(6.130.209)
	RESULTADO DO EXERCÍCIO CORRENTE	(26.764)	(30.221)	(33.687)
PARTICIPAÇÕES ACIONISTAS NÃO CONTROLADORES	11.923	10.567	9.171	
<b>PASSIVO + PL</b>	<b>1.721.453</b>	<b>1.715.370</b>	<b>1.708.913</b>	

Fonte: Demonstrações Contábeis apresentadas pela Companhia

**Fornecedores:** expôs retração de R\$495 mil devido, especialmente, ao pagamento de faturas de 2019 da Companhia Estadual de Distribuição de Energia - CEEE. O relatório financeiro apresenta saldo divergente do valor contabilizado em R\$2 milhões, pois, de acordo com a empresa, apresenta valores concursais e extraconcursais, o que impede o cotejo adequado das informações. **Esta Administração Judicial reiterou a solicitação de envio do relatório que contempla o valor contabilizado, e a empresa comprometeu-se em finalizar e enviar até a competência de dezembro/2021.** O saldo registrado no longo prazo refere-se a títulos vencidos de energia elétrica e seguros do ERG 1 que a empresa estima realizar acordo judicial ou extrajudicial de longo prazo. Esta Administração pondera que os títulos vencidos ainda não negociados devem ser contabilizados no Passivo Circulante, em conformidade com as normas contábeis (CPC 26).



**Obrigações trabalhistas:** a empresa mantém regular os vencimentos trabalhistas, sendo que as variações da conta limitam-se a provisões e ao volume de empregados ou rescisões que ocorrem, mas que são prontamente liquidadas em seus vencimentos.



**Adiantamento de clientes:** Em setembro a Recuperanda contabilizou equivocadamente cerca R\$33 milhões nesta rubrica, ao invés de alocá-la em "outros credores diversos", contudo tal operação não foi corrigida, embora a empresa afirme que sim, restando este saldo no longo prazo. Segundo o relatório financeiro encaminhado, o valor mais relevante refere-se à Kadana, sendo que uma parte está sendo discutida a propriedade pela TUPÍ BV e outra parte está pendente de faturamento.



**Receitas diferidas:** refere-se, integralmente, ao aluguel do pátio 2.000t em 10 anos, conforme vida útil do bem (máquina e equipamento – 2014 a 2024) e retraiu R\$1,8 milhões e, de acordo com a Ecovix, é devido ao reconhecimento da recuperação de despesas do pátio utilizado para Petrobras.



**Provisão para contingência:** o montante refere-se, unicamente, a contingências tributárias que foram contabilizadas após orientação dos advogados (probabilidade de perda provável).



**Outros Credores Diversos (PRJ):** vislumbra-se queda de R\$365 mil devido ao pagamento dos créditos relacionados no processo de recuperação judicial.



### 3. DADOS ECONÔMICO-FINANCEIROS



#### Demonstrativo de Resultado – Ecovix

DRE (Em milhares de reais)		jan/21	fev/21	mar/21	abr/21	mai/21	jun/21	jul/21	ago/21	set/21	out/21	2021
DEMONSTRAÇÃO DE RESULTADO	RECEITA OPERACIONAL LÍQUIDA	-	-	-	-	-	4.094	334	247	605	1.107	6.387
	SERVIÇOS CANCELADOS	-	-	-	-	-	(204)	-	-	-	(130)	(334)
	IMPOSTOS INCIDENTES SOBRE RECEITA	-	-	-	-	-	(427)	(41)	(25)	(71)	(47)	(611)
	CUSTO DOS SERVIÇOS VENDIDOS	-	-	-	-	-	(2.738)	1.103	(669)	(651)	(1.193)	(4.148)
	LUCRO BRUTO						725	1.396	(447)	(117)	(263)	1.294
	DESPEAS	(7.982)	(7.916)	(6.758)	(7.742)	(10.669)	(4.246)	(17.355)	(8.566)	(9.279)	(9.154)	(89.667)
	DESPEAS ADMINISTRATIVAS	(5.130)	(4.717)	(4.199)	(4.921)	(6.839)	(5.067)	7.285	(3.045)	(3.657)	(3.371)	(33.661)
	DEPRECIÇÃO E AMORTIZAÇÃO	-	-	-	-	-	-	(53.905)	(7.666)	(7.656)	(7.634)	(76.861)
	OUTRAS RECEITAS E DESPEAS OPERACIONAIS	(2.852)	(3.199)	(2.559)	(2.821)	(3.830)	821	29.265	2.145	2.034	1.851	20.855
	RESULTADO DE EQUIVALÊNCIA PATRIMONIAL	-	-	-	-	-	-	-	-	-	-	-
	PREJUÍZO OU LUCRO OPERACIONAL	(7.982)	(7.916)	(6.758)	(7.742)	(10.669)	(3.521)	(15.959)	(9.013)	(9.396)	(9.417)	(88.373)
	RECEITAS FINANCEIRAS	(17)	27	2	(29)	31	94	(2)	14	840	(30)	930
	DESPEAS FINANCEIRAS	(42)	(39)	(19)	(21)	(149)	(355)	(20)	(176)	(180)	(25)	(1.026)
	VARIAÇÃO CAMBIAL	4	(1)	3	(9)	(2)	(3)	2	-	4	2	-
	RESULTADO FINANCEIRO	(55)	(13)	(14)	(59)	(120)	(264)	(20)	(162)	664	(53)	(96)
RESULTADO NÃO OPERACIONAL	1.076	423	211	262	1.433	(272)	640	287	199	418	4.677	
RESULTADO DO EXERCÍCIO	(6.961)	(7.506)	(6.561)	(7.539)	(9.356)	(4.057)	(15.339)	(8.888)	(8.533)	(9.052)	(83.792)	
MINORITÁRIO	1.131	1.106	835	930	720	677	3.020	1.442	1.269	1.396	12.526	
RESULTADO DO EXERCÍCIO	(5.830)	(6.400)	(5.726)	(6.609)	(8.636)	(3.380)	(12.319)	(7.446)	(7.264)	(7.656)	(71.266)	

#### DRE Ecovix

Em 2021 o faturamento somou R\$6,3 milhões, sendo que as receitas auferidas no mês se referem a prestação de serviços junto a Vanzim Operações Portuárias, Sagres Operações Portuárias e CTIL Logística Ltda. Destacamos que a Companhia retomou as atividades navais em agosto, contudo só haverá reflexo nas demonstrações em novembro/2021. As despesas administrativas, envolvem gastos com pessoal (salários, encargos e benefícios), despesas tributárias, manutenção, serviços de consultoria e assessoria, entre outros e consumiram R\$3,3 milhões no período. As outras receitas e despesas operacionais envolvem, basicamente, o reconhecimento da recuperação de despesas do pátio utilizado para Petrobrás. O resultado financeiro foi negativo em R\$53 mil devido as despesas financeiras e as receitas que apresentaram variação negativa em decorrência da apropriação do PIS e Cofins.

Ao final do período a Recuperanda obteve prejuízo de R\$7,6 milhões, que foi amenizado pela participação do FUNCEF na consolidação do FIP\* (R\$ 1,3 milhão). Desta forma, o ano de 2021 acumula prejuízo de mais de R\$71 milhões.

### 3. DADOS ECONÔMICO-FINANCEIROS



## Balço Patrimonial e Demonstração de Resultado – Engevix Defesa

BALANÇO (EM MILHARES DE REAIS)		ago/21	set/21	out/21	
ATIVO	<b>ATIVO CIRCULANTE</b>	<b>19.603</b>	<b>14.056</b>	<b>10.581</b>	
	CAIXA E EQUIVALENTES DE CAIXA	19.524	13.975	10.497	
	TRIBUTOS A COMPENSAR	79	81	84	
	<b>ATIVO NÃO CIRCULANTE</b>	<b>47.157</b>	<b>47.157</b>	<b>47.157</b>	
	EMPRÉSTIMOS COM PARTES RELACIONADAS	1.993	1.993	1.993	
	DEPÓSITOS JUDICIAS	45.164	45.164	45.164	
	<b>ATIVO TOTAL</b>	<b>66.760</b>	<b>61.213</b>	<b>57.738</b>	
BALANÇO (EM MILHARES DE REAIS)		ago/21	set/21	out/21	
PASSIVO	<b>PASSIVO CIRCULANTE</b>	<b>80.900</b>	<b>80.900</b>	<b>80.918</b>	
		FORNECEDORES	308	308	308
		OBRIGAÇÕES FISCAIS	-	-	18
		ADIANTAMENTOS DE CLIENTES	80.592	80.592	80.592
	<b>PASSIVO NÃO CIRCULANTE</b>	<b>75.967</b>	<b>70.464</b>	<b>66.977</b>	
		EMPRÉSTIMOS COM PARTES RELACIONADAS	70.661	65.111	61.624
		PROVISÃO PARA CONTINGÊNCIA	5.306	5.306	5.306
		PARCELAMENTOS TRIBUTOS LP	-	47	47
	<b>PATRIMÔNIO LÍQUIDO</b>	<b>(90.108)</b>	<b>(90.152)</b>	<b>(90.157)</b>	
		CAPITAL	2.000	2.000	2.000
	PREJUÍZOS ACUMULADOS	(92.031)	(92.031)	(92.031)	
	RESULTADO DO EXERCÍCIO CORRENTE	(77)	(121)	(126)	
	<b>PASSIVO + PL</b>	<b>66.759</b>	<b>61.212</b>	<b>57.738</b>	

DRE (em milhares de reais)		jul/21	ago/21	set/21	out/21	2021
DEMONSTRAÇÃO DE RESULTADO	<b>LUCRO BRUTO</b>	-	-	-	-	-
	<b>DESPESAS</b>	(7)	-	(53)	-	(477)
	DESPESAS ADMINISTRATIVAS	(7)	-	(53)	-	(477)
	OUTRAS RECEITAS E DESPESAS OPERACIONAIS	-	-	-	-	-
	RESULTADO DE EQUIVALÊNCIA PATRIMONIAL	-	-	-	-	-
	AMORTIZAÇÃO/DEPRECIAÇÃO	-	-	-	-	-
	<b>PREJUÍZO OPERACIONAL</b>	<b>(7)</b>	<b>-</b>	<b>(53)</b>	<b>-</b>	<b>(477)</b>
	RECEITAS FINANCEIRAS	55	62	5	(5)	371
	DESPESAS FINANCEIRAS	(2)	(15)	4	(1)	(21)
	VARIAÇÃO CAMBIAL	-	-	-	-	-
	<b>RESULTADO FINANCEIRO</b>	<b>53</b>	<b>47</b>	<b>9</b>	<b>(6)</b>	<b>350</b>
	<b>RESULTADO NÃO OPERACIONAL</b>	<b>-</b>	<b>-</b>	<b>-</b>	<b>-</b>	<b>-</b>
	<b>PREJUÍZO ANTES DOS IMPOSTOS</b>	<b>46</b>	<b>47</b>	<b>(44)</b>	<b>(6)</b>	<b>(127)</b>
	IR E CSSL CORRENTES	-	-	-	-	-
IR E CSSL DIFERENTES	-	-	-	-	-	
<b>RESULTADO ANTES DOS IMPOSTOS</b>	<b>46</b>	<b>47</b>	<b>(44)</b>	<b>(6)</b>	<b>(127)</b>	
PARTICIPAÇÃO DE ACIONISTAS CONTROLADORES	-	-	-	-	-	
PARTICIPAÇÃO DE ACIONISTAS NÃO CONTROLADORES	-	-	-	-	-	
<b>RESULTADO DO EXERCÍCIO</b>	<b>46</b>	<b>47</b>	<b>(44)</b>	<b>(6)</b>	<b>(127)</b>	

#### Demonstrações Contábeis - Engevix Defesa

A Recuperanda não possui movimentações patrimoniais relevantes em 2021, visto que praticamente todas as operações estão sendo realizadas, exclusivamente, nos ERG1, RGE e Ecovix, empresas que possuem os funcionários e as operações do Grupo.

Em outubro as movimentações contábeis limitaram-se a transferência para a Ecovix Construções Oceânicas utilizado para suprimento de caixa. Além disso, houve aumento de tributos a compensar em razão do IR sobre aplicação financeira.



## Fluxo de Caixa Gerencial Consolidado

FLUXO CAIXA - ECOVIX	ago/21	set/21	out/21
<b>TOTAL ENTRADAS</b>	<b>12.722.687</b>	<b>10.629.068</b>	<b>2.562.549</b>
RECEITAS MONETIZAÇÕES	1.112.699	-	-
VENDA SUCATA/MATERIAIS/EQUIP	3.336.000	-	-
RECEITAS DIVERSAS	1.269.799	1.296.390	2.501.660
RESSARCIMENTOS TSA	528.292	-	-
RENDIMENTO APLICAÇÃO	52.203	90.359	60.889
DEVOLUÇÃO PAGTOS	6.423.694	9.242.318	-
<b>TOTAL PAGAMENTOS</b>	<b>(13.533.336)</b>	<b>(15.370.264)</b>	<b>(5.294.781)</b>
MANUTENÇÃO, PRESERVAÇÃO, REPAROS	(243.578)	(311.295)	(154.202)
ADMINISTRAÇÃO E DESPESAS GERAIS	(681.761)	(1.612.946)	(1.619.266)
ADMINISTRADOR JUDICIAL (AJ)	(91.973)	(91.973)	(91.973)
APOIO A GESTÃO DO ESTALEIRO	(43.171)	(43.171)	(90.041)
CONSULTORIA JURIDICA	(377.803)	(202.508)	(308.065)
PROCESSOS JUDICIAIS E OUTRAS DESPESAS	(9.903)	(37.463)	(86.085)
IMPOSTOS, LICENÇAS, EXIGÊNCIAS LEGAIS	(244.498)	(797.800)	(300.561)
DESPESAS RELACIONADAS A NOVOS NEGÓCIOS	(9.385)	(9.385)	(43.171)
SALÁRIOS, ENCARGOS E BENEFÍCIOS	(1.304.599)	(1.334.004)	(1.886.794)
MOVIMENTAÇÃO DE CARGA	(55.774)	(64.251)	(65.137)
INSUMOS SERVICOS CORTE	(407.551)	(518.236)	(649.486)
DESPESAS DIVERSAS	(10.063.340)	(10.347.233)	-
<b>RESULTADO OPERACIONAL</b>	<b>(810.650)</b>	<b>(4.741.196)</b>	<b>(2.732.232)</b>
<b>OBRIGAÇÃO PLANO RECUPERAÇÃO JUDICIAL</b>	<b>(162.329)</b>	<b>(711.148)</b>	<b>(434.303)</b>
CRÉDITO TRABALHISTA	(132.329)	(562.691)	(237.377)
CRÉDITO QUIROGRAFÁRIO	-	-	(141.498)
CRÉDITO ME's/EPP's	-	(118.457)	(25.428)
CRÉDITO EXTRACONCURSAL	(30.000)	(30.000)	(30.000)
<b>DESPESAS FINANCEIRAS</b>	<b>(56.119)</b>	<b>(7.036)</b>	<b>(5.371)</b>
TARIFAS BANCÁRIAS	(2.348)	(1.840)	(1.199)
IRRF S/APLICAÇÃO FINANCEIRA	(48.563)	(486)	(2.804)
IOF S/ APLICAÇÃO FINANCEIRA	(5.168)	(4.711)	(1.368)
VARIAÇÃO CAMBIAL	(40)	-	-
<b>RESULTADO NÃO OPERACIONAL</b>	<b>(218.448)</b>	<b>(718.184)</b>	<b>(439.674)</b>
<b>VARIAÇÃO NO SALDO DE CAIXA</b>	<b>(1.029.097)</b>	<b>(5.459.380)</b>	<b>(3.171.906)</b>
SALDO CAIXA INICIAL	20.736.976	19.707.878	14.248.498
SALDO CAIXA DO DIA	(1.029.097)	(5.459.380)	(3.171.907)
<b>SALDO CAIXA FINAL (BANCO)</b>	<b>19.707.878</b>	<b>14.248.498</b>	<b>11.076.591</b>

### ENTRADAS (INGRESSO DE RECURSOS FINANCEIROS NA COMPANHIA)



Em outubro as entradas somaram R\$2,5 milhões, destacando-se as receitas diversas que compreendem os serviços de Top Off e os serviços de reparo do navio Siem Helix.

### SAÍDAS (DESPESAS)



**Manutenção, Preservação, Reparos:** As manutenções realizadas no estaleiro envolvem, de modo geral, serviços periódicos de recarga de extintores, barimetria, dragagem, engenharia ambiental, manutenção de máquinas e equipamentos diversos, além da compra de materiais e somaram R\$154 mil.



**Administração e Despesas Gerais:** Envolvem, basicamente, serviços de T.I., vigilância patrimonial, reembolso de viagem, água, energia elétrica, e limpeza, sendo o principal dispêndio relacionado a energia de R\$1.033.070,00.



**Apoio a gestão do estaleiro:** o desembolso refere-se a serviço de auditoria da empresa De Biasi Auditores Independentes, consultoria tributária contratada para auxiliar na tomada de decisões quando ao passivo fiscal e a negociação com a PGFN.



**Consultoria Jurídica:** Os desencaixes com consultoria jurídica foram de R\$308 mil e direcionados a 04 escritórios, especialmente para assistência em processos relacionados à recuperação judicial.



**Impostos, licenças, exigências legais:** refere-se ao pagamento de impostos e taxas comuns à operação e somaram R\$300 mil.





## Fluxo de Caixa Gerencial Consolidado

FLUXO CAIXA - ECOVIX	ago/21	set/21	out/21
<b>TOTAL ENTRADAS</b>	<b>12.722.687</b>	<b>10.629.068</b>	<b>2.562.549</b>
RECEITAS MONETIZAÇÕES	1.112.699	-	-
VENDA SUCATA/MATERIAIS/EQUIP	3.336.000	-	-
RECEITAS DIVERSAS	1.269.799	1.296.390	2.501.660
RESSARCIMENTOS TSA	528.292	-	-
RENDIMENTO APLICAÇÃO	52.203	90.359	60.889
DEVOLUÇÃO PAGTOS	6.423.694	9.242.318	-
<b>TOTAL PAGAMENTOS</b>	<b>(13.533.336)</b>	<b>(15.370.264)</b>	<b>(5.294.781)</b>
MANUTENÇÃO, PRESERVAÇÃO, REPAROS	(243.578)	(311.295)	(154.202)
ADMINISTRAÇÃO E DESPESAS GERAIS	(681.761)	(1.612.946)	(1.619.266)
ADMINISTRADOR JUDICIAL (AJ)	(91.973)	(91.973)	(91.973)
APOIO A GESTÃO DO ESTALEIRO	(43.171)	(43.171)	(90.041)
CONSULTORIA JURIDICA	(377.803)	(202.508)	(308.065)
PROCESSOS JUDICIAIS E OUTRAS DESPESAS	(9.903)	(37.463)	(86.085)
IMPOSTOS, LICENÇAS, EXIGÊNCIAS LEGAIS	(244.498)	(797.800)	(300.561)
DESPESAS RELACIONADAS A NOVOS NEGÓCIOS	(9.385)	(9.385)	(43.171)
SALÁRIOS, ENCARGOS E BENEFÍCIOS	(1.304.599)	(1.334.004)	(1.886.794)
MOVIMENTAÇÃO DE CARGA	(55.774)	(64.251)	(65.137)
INSUMOS SERVICOS CORTE	(407.551)	(518.236)	(649.486)
DESPESAS DIVERSAS	(10.063.340)	(10.347.233)	-
<b>RESULTADO OPERACIONAL</b>	<b>(810.650)</b>	<b>(4.741.196)</b>	<b>(2.732.232)</b>
<b>OBRIGAÇÃO PLANO RECUPERAÇÃO JUDICIAL</b>	<b>(162.329)</b>	<b>(711.148)</b>	<b>(434.303)</b>
CRÉDITO TRABALHISTA	(132.329)	(562.691)	(237.377)
CRÉDITO QUIROGRAFÁRIO	-	-	(141.498)
CRÉDITO ME's/EPP's	-	(118.457)	(25.428)
CRÉDITO EXTRACONCURSAL	(30.000)	(30.000)	(30.000)
<b>DESPESAS FINANCEIRAS</b>	<b>(56.119)</b>	<b>(7.036)</b>	<b>(5.371)</b>
TARIFAS BANCÁRIAS	(2.348)	(1.840)	(1.199)
IRRF S/APLICAÇÃO FINANCEIRA	(48.563)	(486)	(2.804)
IOF S/ APLICAÇÃO FINANCEIRA	(5.168)	(4.711)	(1.368)
VARIAÇÃO CAMBIAL	(40)	-	-
<b>RESULTADO NÃO OPERACIONAL</b>	<b>(218.448)</b>	<b>(718.184)</b>	<b>(439.674)</b>
<b>VARIAÇÃO NO SALDO DE CAIXA</b>	<b>(1.029.097)</b>	<b>(5.459.380)</b>	<b>(3.171.906)</b>
SALDO CAIXA INICIAL	20.736.976	19.707.878	14.248.498
SALDO CAIXA DO DIA	(1.029.097)	(5.459.380)	(3.171.907)
<b>SALDO CAIXA FINAL (BANCO)</b>	<b>19.707.878</b>	<b>14.248.498</b>	<b>11.076.591</b>

### SAÍDAS (DESPESAS)



**Salários, Encargos e Benefícios:** os gastos com pessoal atingiram pouco mais de R\$1,8 milhão no mês. Neste período a empresa contava com 141 funcionários ativos na Ecovix, sendo e 139 colaboradores no ERG1, além das pessoas jurídicas que prestam serviços mensais que de consultoria jurídica, financeira, contábil, fiscal, engenharia, compras, RH, entre outros setores administrativos. O aumento da rubrica esta relacionado as férias, 13º salário e os serviços de pessoa jurídica.



**Insumos Serviços de Corte:** refere-se as despesas com serviços de reparo do navio Siem Helix 1. Conforme amplamente divulgado, em agosto a recuperanda retomou as atividades navais, ensejando em maiores custos no período.



**Obrigação Plano de Recuperação Judicial:** A Companhia direcionou R\$404 mil para o pagamento de créditos concursais trabalhistas, e R\$ 30 mil para pagamento a Advocacia Rocha Baptista – ME, crédito extraconcursal (honorários referente Termo de Entendimentos entre a empresa IMG - INGENIEURTECHNIK UND MASCHINENBAU GMBH e Ecovix), cujo valor negociado, mediante contrato, foi entrada de R\$ 150 mil e 10 parcelas de R\$ 30 mil, a partir de julho/2021.

# 4. PLANO DE RECUPERAÇÃO JUDICIAL



## Proposta de Pagamento do Plano Original Aprovado

CONDIÇÕES DO PLANO										
CLASSE	Subclasse	VALOR RJ	CARÊNCIA	INÍCIO DOS PAGAMENTOS	FIM DOS PAGAMENTOS	Nº PARCELAS	PERIODICIDADE	CORREÇÃO	RECURSOS UTILIZADOS	FORMA DE RECEBIMENTO
Classe I - Trabalhista	Até 5 salários mínimos	883.038,26	-	ago/18	set/18	-	-	-	i) Valores pagos pelo adquirente da UPI-1; ii) Fluxo de caixa financeiro do Grupo Ecovix; iii) Valores depositados das demandas trabalhistas ajuizadas em face do Grupo Ecovix	Todos os credores receberão pagamentos dos créditos limitados a 5 salários mínimos.
	De 5 a 150 salários mínimos	6.645.727,45	-	dez/18	dez/19	4	Trimestral	-		O saldo de 5 a 150 salários mínimos serão pagos em até 4 parcelas trimestrais
	Acima de 150 salários mínimos	3.238.705,81	-							O saldo remanescente acima de 150 salários mínimos será pago nas mesmas condições dos créditos quirografários
	Ilíquidos	42.846.197,27	-	Liquidação da sentença	-	-	-	-		Serão pagos após os valores serem fixados em sede de homologação de cálculos transitada em julgado, nos mesmos termos dos créditos líquidos.
Classe II - Garantia Real	Opção A (Debêntures)	55.000.000,00	-	-	-	-	-	-	(i) 2º Emissão de debêntures da UPI-1	(i) Conversão de seus Créditos com Garantia Real em Debêntures 2ª Emissão, sendo que cada R\$ 1,00 (um real) em Crédito com Garantia Real será convertido em R\$ 1,00 (um real) em Debêntures 2ª Emissão
	Opção B	15.000.000,00	3 meses	nov/18	fev/21	5	-	-	i) Recursos de caixa	O Grupo ecovix deverá pagar R\$15 milhões em até 30 meses da homologação do PRJ, sendo R\$1 milhão até nov/18, R\$1 milhão até fev/19; R\$3 milhões até ago/19, R\$5 milhões até ago/20 e R\$5 milhões até fev/21.
Classe III - Quirografários	Geral (Debêntures)	7.439.639.423,37	-	-	-	-	-	-	(i) 1º Emissão de debêntures da UPI-1	i) Parte dos Créditos Quirografários serão transferidos da Ecovix para a UPI-1, por meio da cisão e convertidos em Debêntures 1ª Emissão (para colocação privada). O saldo dos Créditos Quirografários remanescentes na Ecovix, ou seja, não convertidos em Debêntures 1ª Emissão (para colocação privada), será perdoado.
	Pagamento inicial	7.793.148,89	-	ago/18	fev/19	-	-	-	i) Recursos de caixa	Cada Credor Quirografário receberá o valor de R\$ 30.000,00 (trinta mil reais), até o limite de valor de seu respectivo Crédito Quirografário, em pagamento, parcial ou total, conforme o caso, em até 180 (cento e oitenta) dias da Homologação Judicial do Plano.
Classe IV - ME e EPP	Aplicável a todos	19.735.108,24	1 ano	ago/19	ago/21	3	Anual	INPC	i) Recursos de caixa	Integralmente, em até 3 anos após a carência.
TOTAL		7.590.781.349,29								

# 4. PLANO DE RECUPERAÇÃO JUDICIAL



## Prestação de Contas

Abaixo segue o resumo dos pagamentos de créditos concursais realizados pela Recuperanda até o momento de finalização deste relatório. Na data de 29/05/21, o Grupo Ecovix apresentou ao Juízo Recuperacional Aditamento do Plano de Recuperação Judicial Já homologado, visando a reestruturação das Classes III e IV. O Aditamento proposto ainda aguarda deliberação, entretanto, a Douta Julgadora da Recuperação Judicial do Grupo Ecovix concedeu a **suspensão da exigibilidade das obrigações do Plano Original até a efetiva deliberação e homologação do Aditivo**. Registra-se que a prestação de contas detalhada referente ao cumprimento das obrigações do PRJ estará em incidente específico, conforme determinações da Lei 11.101/2005, e em nosso site: [www.administradorjudicial.adv.br](http://www.administradorjudicial.adv.br).

CONDIÇÕES DO PLANO					ATUALIZAÇÃO EM NOVEMBRO DE 2021				
CLASSE	Subclasse	VALOR RJ	INÍCIO DOS PAGAMENTOS	FIM DOS PAGAMENTOS	VALOR A PAGAR	PAGO	EM ATRASO	A VENCER	OBSERVAÇÃO DA ADMINISTRAÇÃO JUDICIAL
Classe I - Trabalhista	Até 5 salários mínimos	926.964,28	ago/18	set/18	926.964,28	70.517,52	-	856.446,76	O valores em aberto referem-se a pagamentos divergentes do valor habilitado, credores sem dados bancários, ou credores que informaram os dados bancários recentemente e estão em análise para pagamento.
	De 5 a 150 salários mínimos	6.807.250,80	dez/18	dez/19	6.807.250,80	5.594.655,28	-	1.212.595,52	
	Acima de 150 salários mínimos	3.238.705,81			3.238.705,81	205.206,89	-	3.033.498,92	O saldo será pago conforme a Classe III
	Ilíquidos	42.554.457,39	Liquidação da sentença	-	42.554.457,39	325.241,88	-	42.229.215,51	Aguardando sentença de liquidação
Classe II - Garantia Real	Opção A (Debêntures)	55.000.000,00	-	-	55.000.000,00	-	-	55.000.000,00	
	Opção B	15.000.000,00	nov/18	fev/21	15.000.000,00	15.000.000,00	-	-	
Classe III - Quirografários	Geral (Debêntures)	8.092.378.505,34	-	-	8.092.378.505,34	-	-	8.092.378.505,34	O saldo será reestruturado pelo Plano Aditivo, como pode-se observar a partir do slide 14.
	Pagamento inicial	7.793.148,89	ago/18	fev/19	7.793.148,89	3.235.034,77	-	4.558.114,12	
Classe IV - ME e EPP	Aplicável a todos	19.735.108,24	ago/19	ago/21	20.818.729,60	8.926.414,01	-	11.892.315,59	
<b>TOTAL</b>		<b>8.243.434.140,75</b>			<b>8.244.517.762,11</b>	<b>33.357.070,35</b>	<b>-</b>	<b>8.211.160.691,76</b>	

# 5. ADITIVO AO PLANO DE RECUPERAÇÃO JUDICIAL



## Motivação para o aditivo ao PRJ

Em 29/05/2021 a Recuperanda juntou nos autos o Aditivo ao Plano de Recuperação Judicial, justificando a revisão do plano original por meio das razões que seguem destacadas:

- Inviabilidade de consolidação dos ativos dos ERG's em uma única UPI e Passivos tributários não desvinculáveis das empresas constituintes da UPI
- Inexistência da Backstop Underwriter prevista no Plano original
- Pandemia
- Controvérsias com a FUNCEF
- Deterioração do mercado nacional de construção naval

## Nova Proposta de Pagamento

As alterações apresentadas pela requerente compreendem apenas as Classes III e IV, visto que **os créditos da Classe I permanecerão com a mesma forma de pagamento e a Classe II está quitada**. Cabe aqui ressaltar que, o único credor da Classe II, HSBC (Banco Bradesco), recebeu o montante de R\$15 milhões, restando pendente R\$55 milhões. De acordo com a cláusula 4.1.1 (ii) do Plano de Recuperação Judicial original, o Bradesco, único crédito classe II, aderiu à opção b de pagamento, que prevê a alienação dos bens que compõem a garantia. Dessa forma, uma vez que não existem mais bens que garantam o crédito, não há mais garantia, e o crédito passa a integrar a classe III. Abaixo segue o resumo da nova proposta de pagamento apresentada:

CONDIÇÕES DO PLANO ADITIVO											
CLASSE	Subclasse	SALDO REMANESCENTE*	DESÁGIO	CARÊNCIA	Nº PARCELAS	PERIODICIDADE	JUROS	CORREÇÃO	RECURSOS UTILIZADOS	FORMA DE RECEBIMENTO	
Classe III - Quirografários	Opção A	7.444.420.166,64	60%	01 ano da homologação do aditivo de PRJ	14	Anual	2,5% a.a.	TR	(i) Recursos de caixa	Os Credores Quirografários Opção A receberão 40% (quarenta por cento) do valor de face dos seus Créditos Quirografários Opção A, até o limite de R\$ 500.000,00 (quinhentos mil reais) por Credor, em no máximo 14 (quatorze) parcelas anuais, iguais e sucessivas. O valor mínimo de cada parcela será de R\$ 20.000,00 (vinte mil reais) limitado ao valor do respectivo crédito quirografário.	
	Opção B	-	-	01 ano da homologação do aditivo de PRJ	-	-	-	-	i) Emissão de debêntures	Os Créditos Quirografários Opção B, serão novados e convertidos em Debêntures de 1ª Emissão (para colocação privada), considerando o valor de emissão correspondente a 23,54% (vinte e três por cento e cinquenta e quatro centésimos) do valor do respectivo, idêntico ao Plano Original; com vencimento em 25 (vinte e cinco) anos. A remuneração será de 0,5% (cinco décimos por cento) ao ano do saldo do principal das Debêntures, calculados de forma simples, sem desembolso de valores.	
Classe IV - ME e EPP	Aplicável a todos	10.952.578,77	-	06 meses da homologação do aditivo de PRJ	1	-	1% a.a.	INPC	i) Recursos de caixa	Os Credores ME e EPP receberão a integralidade ou parcela remanescente dos seus créditos em parcela única, acrescidos de correção monetária com base no INPC + 1% (um por cento) ao ano, incidente desde a Data de Homologação Judicial do Plano Original (i.e., 17 de agosto de 2018) até a data do efetivo pagamento do valor correspondente	
		<b>7.455.372.745,41</b>									

\*O saldo remanescente refere-se ao valor original do crédito, subtraindo-se os pagamentos realizados até o momento.

# 6. RELATÓRIO FOTOGRÁFICO



## Imagens das operações de manutenção realizadas no estaleiro

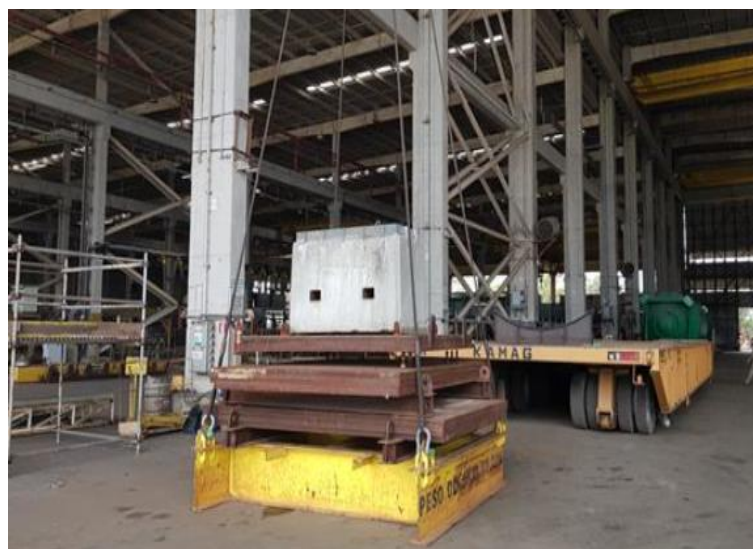
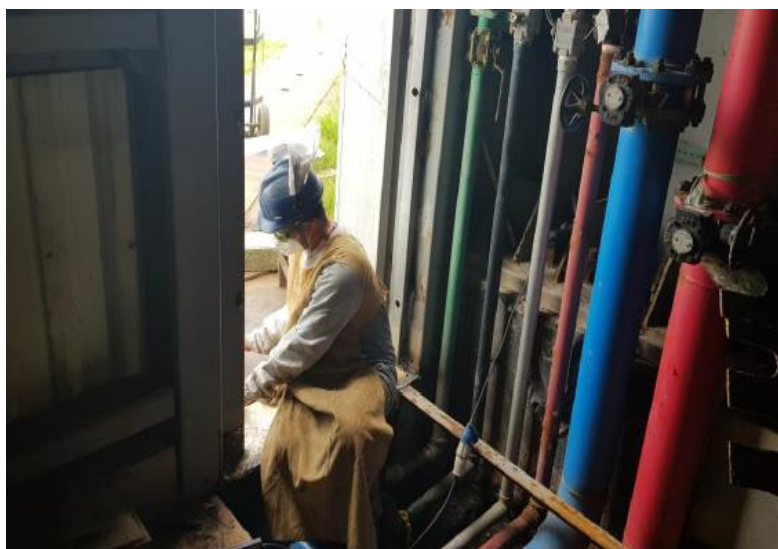
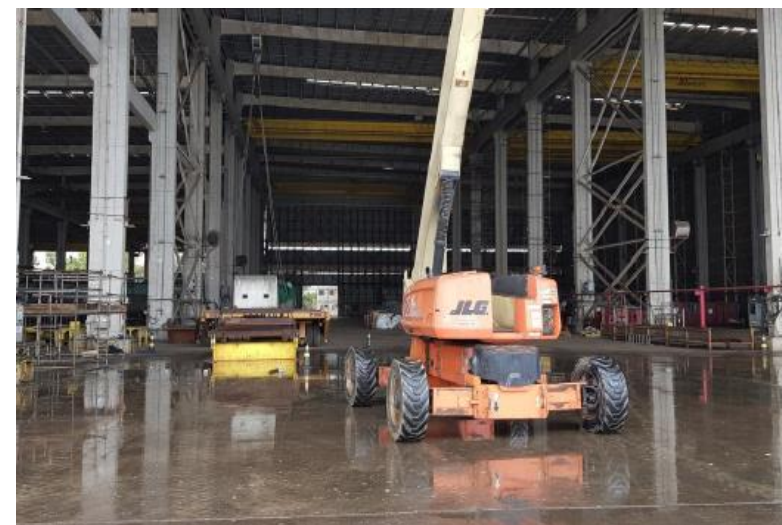

Imagens enviadas em 12/12/2021.

# 6. RELATÓRIO FOTOGRÁFICO



## Imagens das operações de Top Off

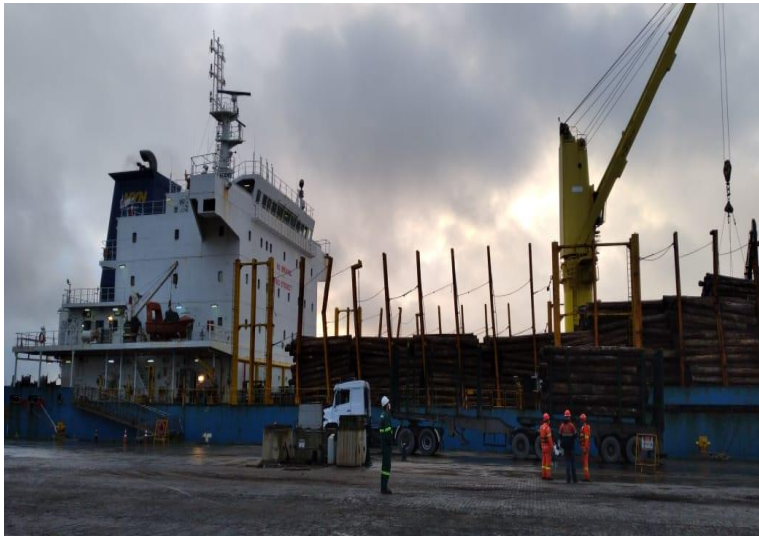

Imagens enviadas em 02/10/2021.



MEDEIROS & MEDEIROS  
ADMINISTRAÇÃO JUDICIAL

# ANEXOS

RELATÓRIO MENSAL DE  
ATIVIDADES (RMA)



ÍNDICE

I – DEMONSTRAÇÕES CONTÁBEIS OUTUBRO/2021

II – RELATÓRIO DAS OPERAÇÕES DO ESTALEIRO



# MEDEIROS & MEDEIROS

## ADMINISTRAÇÃO JUDICIAL

CENTRAL DE ATENDIMENTO: 0800 150 1111

PORTO ALEGRE / RS | NOVO HAMBURGO / RS | CAXIAS DO SUL / RS | BLUMENAU / SC | RIO DE JANEIRO / RJ | SÃO PAULO / SP



## Ecovix Construções Oceânicas S.A. - Em Recuperação Judicial

Balancos patrimoniais em 31 de dezembro de 2020 e 30 de Outubro de 2021.  
(Em milhares de Reais)

Ativo	Consolidado		Passivo	Consolidado	
	dez/20	out/21		dez/20	out/21
<b>Ativo Circulante</b>			<b>Passivo Circulante</b>		
Caixa e Equivalentes de Caixa	13.116	827	Empréstimos e Financiamentos	8	-
Contas a Receber	23.831	16.485	Fornecedores	11.803	4.131
Estoques	-	-	Obrigações Sociais e Trabalhistas	911	1.657
Adiantamento a Fornecedores	1.933	2.307	Obrigações Fiscais	14.446	561
Tributos a Compensar	95.112	81.555	Adiantamento de Clientes	276.136	37.210
Outros Ativos	55.714	1.430	Receitas Diferidas	-	-
			Parcelamento Tributos	1.677	286
			Outros Passivos	4.206	-
	<u>189.706</u>	<u>102.604</u>		<u>309.187</u>	<u>43.845</u>
<b>Ativo não Circulante</b>			<b>Passivo não Circulante</b>		
Banco Conta Vinculada	-	-	Empréstimos e Financiamentos	-	-
Aplicação Financeira Restrita	25	16	Receitas Diferidas	91.023	72.078
Partes Relacionadas	93.922	86.595	Partes Relacionadas	3.124	-
Ativo Fiscal Diferido	-	48.330	Adiantamento de Clientes LP	-	33.323
Depósitos Judiciais	73	29.754	Provisão para Contingência	7.165	245.069
Outros Recebíveis	66	-	Provisão para Perda em Investimentos	-	-
			Outros Credores Diversos (PRJ)	7.389.802	7.383.100
			Parcelamento Tributos LP	-	2.671
	<u>94.086</u>	<u>164.695</u>	Fornecedores LP	-	-
			Outros Passivos LP	-	523
				<u>7.491.113</u>	<u>7.736.766</u>
Investimentos	578.098	392.488	<b>Patrimônio Líquido</b>		
Propriedades para Investimento	3.548	2.116	Capital Social	20.000	20.000
Imobilizado	856.336	1.046.797	Reservas Legais	89.535	63.029
Intangível	142	215	Prejuízos Acumulados	(6.132.484)	(6.130.209)
			Resultado do Exercício	(37.506)	(33.687)
	<u>1.438.124</u>	<u>1.441.616</u>	Participações de não controladores	(17.929)	9.171
				<u>(6.078.384)</u>	<u>(6.071.696)</u>
<b>Total do Ativo</b>	<b>1.721.916</b>	<b>1.708.915</b>	<b>Total do Passivo</b>	<b>1.721.916</b>	<b>1.708.915</b>

Assinado de forma digital por TUANY CAROLINY COSTA (0808351995)  
DN: c=BR, o=ICP-Brasil, ou=Secretaria da Receita Federal do Brasil - RFB, ou=RECEITA, ou=CP, ou=VALLEJO, ou=AR SP, ou=CFPACADIS, ou=21208422000171, ou=TUANY CAROLINY COSTA (0808351995)  
Data: 2021.11.26 10:49:18 -03'00'

**Tuany Caroliny Costa**  
Contadora  
CRC SC041736/O-8 S-SP

ANA CATHARINA  
CRAHIM DE  
MELLO:12533952761

**Ana Catharina Crahim de Mello**  
Diretora

**ROBSON  
AUGUSTO  
PASSOS:218752  
71821**

Assinado de forma digital por ROBSON AUGUSTO PASSOS:21875271821  
DN: c=BR, o=ICP-Brasil, ou=Autoridade Certificadora Raiz Brasileira v2, ou=AC SOLUTI, ou=AC SOLUTI Multipla, ou=Certificado PF A3, cn=ROBSON AUGUSTO PASSOS:21875271821  
Dados: 2021.11.26 08:53:24 -03'00'

**Robson Augusto Passos**  
Diretor

## Ecovix Construções Oceânicas S.A. - Em Recuperação Judicial

Demonstrações de resultados em 31 de dezembro de 2020 e 30 de Outubro de 2021.  
(Em milhares de Reais)

	Consolidado	
	dez/20	out/21
Receita bruta operacional	6.351	6.387
Serviços Cancelados		(334)
Impostos Incidentes sobre Receita		(611)
Custo dos produtos vendidos e serviços prestados	-	(4.148)
<b>Lucro Bruto</b>	<b>6.351</b>	<b>1.293</b>
Despesas Administrativas	(69.498)	(33.661)
Depreciação e Amortização	(77.233)	(76.861)
Outras receitas e despesas operacionais	15.202	20.855
Resultado de equivalência patrimonial	-	-
<b>Lucro Operacional</b>	<b>(125.179)</b>	<b>(88.374)</b>
Receitas Financeiras	2.331	930
Despesas Financeiras	(2.777)	(1.026)
Variação Cambial	524	0
<b>Receitas (despesas) financeiras líquidas</b>	<b>78</b>	<b>(96)</b>
<b>Outras receitas e outras despesas</b>	<b>34.976</b>	<b>4.677</b>
<b>Resultado antes dos impostos</b>	<b>(90.125)</b>	<b>(83.793)</b>
Imposto de renda e contribuição social corrente e diferido	-	-
Minoritário	11.919	12.526
<b>Resultado do Exercício</b>	<b>(78.205)</b>	<b>(71.266)</b>



Assinado de forma digital por TUANY CAROLINY COSTA.088706339969  
DNI: c=BR, ou=CP-Brasil, ou=Secretaria da Receita Federal do Brasil - RFB, ou=RFB e-CPF A3, ou=VALID, ou=AR-SP CERTIFICADOS, ou=25268422000173, cn= TUANY CAROLINY COSTA.088706339969  
Dados: 2021.11.26 10:50:31 -03'00'

**Tuany Caroliny Costa**  
Contadora  
CRC SC041736/O-8 S-SP

ANA CATHARINA CRAHIM DE MELLO:12533952761

Assinado de forma digital por ANA CATHARINA CRAHIM DE MELLO.12533952761  
DNI: c=BR, ou=CP-Brasil, ou=Secretaria da Receita Federal do Brasil - RFB, ou=RFB e-CPF A3, ou=VALID, ou=PROVIDENCIARIA, ou=PROVIDENCIARIA, ou=1808000100173, ou=ANA CATHARINA CRAHIM DE MELLO.12533952761  
Dados: 2021.11.26 10:50:59 -03'00'

**Ana Catharina Crahim de Mello**  
Diretora

**ROBSON AUGUSTO PASSOS:21875271821**

Assinado de forma digital por ROBSON AUGUSTO PASSOS:21875271821  
DNI: c=BR, ou=ICP-Brasil, ou=Autoridade Certificadora Raiz Brasileira v2, ou=AC SOLUTI, ou=AC SOLUTI Multipla, ou=Certificado PF A3, cn=ROBSON AUGUSTO PASSOS:21875271821  
Dados: 2021.11.26 08:53:56 -03'00'

**Robson Augusto Passos**  
Diretor

## Ecovix Construções Oceânicas S.A. - Em Recuperação Judicial

Balancos patrimoniais em 31 de dezembro de 2020 e 30 de Outubro de 2021.  
(Em milhares de Reais)

Ativo	Controladora		Passivo	Controladora	
	dez/20	out/21		dez/20	out/21
<b>Ativo Circulante</b>			<b>Passivo Circulante</b>		
Caixa e Equivalentes de Caixa	89	106	Empréstimos e Financiamentos	8	-
Contas a Receber	23.831	16.485	Fornecedores	5.850	963
Estoques	-	-	Obrigações Sociais e Trabalhistas	573	513
Adiantamento a Fornecedores	1.247	1.617	Obrigações Fiscais	3.059	192
Tributos a Compensar	73.296	63.745	Adiantamento de Clientes	276.036	37.210
Outros Ativos	40.045	1.234	Receitas Diferidas	-	-
			Parcelamento Tributos	799	286
			Outros Passivos	50	-
	<u>138.508</u>	<u>83.186</u>		<u>286.376</u>	<u>39.165</u>
<b>Ativo não Circulante</b>			<b>Passivo não Circulante</b>		
Banco Conta Vinculada	-	-	Empréstimos e Financiamentos	-	-
Aplicação Financeira Restrita	19	16	Receitas Diferidas	91.023	72.078
Partes Relacionadas	506.794	491.930	Partes Relacionadas	3.124	-
Ativo Fiscal Diferido	-	48.330	Adiantamento de Clientes LP	-	33.323
Depósitos Judiciais	-	29.754	Provisão para Contingência	7.162	129.945
Outros Recebíveis	66	-	Provisão para Perda em Investimentos	-	-
			Outros Credores Diversos (PRJ)	6.960.744	6.954.333
			Parcelamento Tributos LP	-	1.071
			Fornecedores LP	-	-
			Outros Passivos LP	-	523
	<u>506.879</u>	<u>570.029</u>		<u>7.062.052</u>	<u>7.191.274</u>
Investimentos	524.311	420.000	<b>Patrimônio Líquido</b>		
Propriedades para Investimento	1.432	-	Capital Social	20.000	20.000
Imobilizado	116.701	76.141	Reservas Legais	89.535	63.029
Intangível	142	215	Prejuízos Acumulados	(6.132.484)	(6.130.209)
			Resultado do Exercício	(37.506)	(33.687)
	<u>642.585</u>	<u>496.357</u>	Participações de não controladores	-	-
				<u>(6.060.455)</u>	<u>(6.080.867)</u>
<b>Total do Ativo</b>	<b>1.287.973</b>	<b>1.149.572</b>	<b>Total do Passivo</b>	<b>1.287.973</b>	<b>1.149.572</b>

 Assinado de forma digital por TUANY CAROLINY COSTA/BR03020989  
DN: c=BR, o=ICP-Brasil, ou=Secretaria da Receita Federal do Brasil - RFB, ou=CPA, ou=PALEIS, ou=AR, ou=SECRETARIA, ou=20284240000176, ou=TUANY CAROLINY COSTA/BR03020989  
Data: 2021.11.26 10:51:42 -03'00'

**Tuany Caroliny Costa**  
Contadora  
CRC SC041736/O-8 S-SP

ANA CATHARINA CRAHIM  
DE MELLO:12533952761

Assinado de forma digital por ANA CATHARINA CRAHIM DE MELLO/12533952761  
DN: c=BR, o=ICP-Brasil, ou=Secretaria da Receita Federal do Brasil - RFB, ou=CPA, ou=PALEIS, ou=AR, ou=SECRETARIA, ou=20284240000176, ou=ANA CATHARINA CRAHIM DE MELLO/12533952761  
Data: 2021.11.26 10:54:47 -03'00'

**Ana Catharina Crahim de Mello**  
Diretora

**ROBSON  
AUGUSTO**  
PASSOS:2187  
5271821

Assinado de forma digital por  
ROBSON AUGUSTO  
PASSOS:21875271821  
DN: c=BR, o=ICP-Brasil,  
ou=Autoridade Certificadora Raiz  
Brasileira v2, ou=AC SOLUTI, ou=AC  
SOLUTI Multipla, ou=Certificado PF  
A3, cn=ROBSON AUGUSTO  
PASSOS:21875271821  
Data: 2021.11.26 08:54:23 -03'00'

**Robson Augusto Passos**  
Diretor

# Ecovix Construções Oceânicas S.A. - Em Recuperação Judicial

Demonstrações de resultados em 31 de dezembro de 2020 e 30 de Outubro de 2021.  
(Em milhares de Reais)

	Controladora	
	dez/20	out/21
Receita bruta operacional	6.351	16
Custo dos produtos vendidos e serviços prestados	-	(6)
<b>Lucro Bruto</b>	<b>6.351</b>	<b>11</b>
Despesas Administrativas	(56.025)	(22.768)
Depreciação e Amortização	(40.278)	(33.459)
Outras receitas e despesas operacionais	22.216	19.721
Resultado de equivalência patrimonial	-	-
<b>Lucro Operacional</b>	<b>(67.736)</b>	<b>(36.496)</b>
Receitas Financeiras	2.222	298
Despesas Financeiras	(2.302)	(583)
Variação Cambial	524	0
<b>Receitas (despesas) financeiras líquidas</b>	<b>445</b>	<b>(284)</b>
<b>Outras receitas e outras despesas</b>	<b>29.787</b>	<b>3.093</b>
<b>Resultado antes dos impostos</b>	<b>(37.506)</b>	<b>(33.687)</b>
Imposto de renda e contribuição social corrente e diferido	-	-
<b>Resultado do Exercício</b>	<b>(37.506)</b>	<b>(33.687)</b>



Assinado de forma digital por TUANY CAROLINY COSTA:08876535969  
DN: c=BR, o=ICP-Brasil, ou=Secretaria da Receita Federal do Brasil - RFB, ou=RFB e-CPF A3, ou=VALID, ou=AR SP CERTIFICADOS, ou=25268422000173, cn=TUANY CAROLINY COSTA:08876535969  
Dados: 2021.11.26 10:53:03 -03'00'

**Tuany Caroliny Costa**  
Contadora  
CRC SC041736/O-8 S-SP

ANA CATHARINA CRAHIM  
DE MELLO:12533952761

Assinado de forma digital por ANA CATHARINA CRAHIM DE MELLO:12533952761  
DN: c=BR, o=ICP-Brasil, ou=Secretaria da Receita Federal do Brasil - RFB, ou=RFB e-CPF A3, ou=VALID, ou=AR SP CERTIFICADOS, ou=25268422000173, cn=ANA CATHARINA CRAHIM DE MELLO:12533952761  
Dados: 2021.11.26 10:50:24 -03'00'

**Ana Catharina Crahim de Mello**  
Diretora

**ROBSON  
AUGUSTO  
PASSOS:21875  
271821**

Assinado de forma digital por ROBSON AUGUSTO PASSOS:21875271821  
DN: c=BR, o=ICP-Brasil, ou=Autoridade Certificadora Raiz Brasileira v2, ou=AC SOLUTI, ou=AC SOLUTI Multipla, ou=Certificado PF A3, cn=ROBSON AUGUSTO PASSOS:21875271821  
Dados: 2021.11.26 08:55:27 -03'00'

**Robson Augusto Passos**  
Diretor

# RG ESTALEIROS ERG1 S.A. - Em Recuperação Judicial

Balancos patrimoniais em 31 de dezembro de 2020 e 30 de Outubro de 2021.  
(Em milhares de Reais)

Ativo	dez/20	out/21	Passivo	dez/20	out/21
<b>Ativo Circulante</b>			<b>Passivo Circulante</b>		
Caixa e Equivalentes de Caixa	12.623	331	Empréstimos e Financiamentos	-	-
Contas a Receber	7.221	7.178	Fornecedores	3.906	3.161
Estoques	-	-	Obrigações Sociais e Trabalhistas	338	1.144
Adiantamento a Fornecedores	685	689	Obrigações Fiscais	415	338
Tributos a Compensar	11.000	7.650	Adiantamento de Clientes	100	-
Outros Ativos	15.292	176	Receitas Diferidas	-	-
			Parcelamento Tributos	869	-
	<u>46.820</u>	<u>16.023</u>	Outros Passivos	1.032	-
				<u>6.660</u>	<u>4.643</u>
<b>Ativo não Circulante</b>			<b>Passivo não Circulante</b>		
Banco Conta Vinculada	-	-	Empréstimos e Financiamentos	-	-
Aplicação Financeira Restrita	-	-	Receitas Diferidas	-	-
Partes Relacionadas	622	955	Partes Relacionadas	75.818	69.833
Ativo Fiscal Diferido	-	-	Provisão para Contingência	-	-
Depósitos Judiciais	73	-	Outros Credores Diversos (PRJ)	7.250	7.245
Outros Recebíveis	-	-	Parcelamento Tributos LP	-	1.290
	<u>695</u>	<u>955</u>	Fornecedores LP	-	-
			Outros Passivos LP	-	-
				<u>83.067</u>	<u>78.367</u>
Investimentos	-	-	<b>Patrimônio Líquido</b>		
Propriedades para Investimento	-	-	Capital Social	423.256	423.256
Imobilizado	19.316	278.050	Reservas Legais	7.037	-
Intangível	-	-	Prejuízos Acumulados	(437.980)	(187.677)
	<u>19.316</u>	<u>278.050</u>	Resultado do Exercício	(15.209)	(23.561)
				<u>(22.896)</u>	<u>212.019</u>
<b>Total do Ativo</b>	<b>66.831</b>	<b>295.028</b>	<b>Total do Passivo</b>	<b>66.831</b>	<b>295.028</b>

*Tuany Carolyn Costa*

Assinado de forma digital por TUANY CAROLINY COSTA.0887635969  
DN: c=BR, o=ICP-Brasil, ou=Secretaria da Receita Federal do Brasil - RFB, ou=RFB e CPF A3, ou=VALID, ou=AR DE CERTIFICACAO, ou=258482000173, ou=TUANY CAROLINY COSTA.0887635969  
Dados: 2021.11.26 10:54:23 -03'00'

**Tuany Carolyn Costa**

Contadora

CRC SC041736/O-8 S-SP

ANA CATHARINA  
CRAHIM DE  
MELLO:12533952761

Assinado de forma digital por ANA CATHARINA CRAHIM DE MELLO:12533952761  
DN: c=BR, o=ICP-Brasil, ou=Secretaria da Receita Federal do Brasil - RFB, ou=RFB e CPF A3, ou=VALID, ou=AR DE CERTIFICACAO, ou=258482000173, ou=ANA CATHARINA CRAHIM DE MELLO:12533952761  
Dados: 2021.11.26 10:52:39 -03'00'

**Ana Catharina Crahim de Mello**

Diretora

**ROBSON  
AUGUSTO  
PASSOS:2187527  
1821**

Assinado de forma digital por ROBSON AUGUSTO PASSOS:21875271821  
DN: c=BR, o=ICP-Brasil, ou=Autoridade Certificadora Raiz Brasileira v2, ou=AC SOLUTI, ou=AC SOLUTI Multipla, ou=Certificado PF A3, cn=ROBSON AUGUSTO PASSOS:21875271821  
Dados: 2021.11.26 08:55:55 -03'00'

**Robson Augusto Passos**

Diretor

## RG ESTALEIROS ERG1 S.A. - Em Recuperação Judicial

Demonstrações de resultados em 31 de dezembro de 2020 e 30 de Outubro de 2021.  
(Em milhares de Reais)

	dez/20	out/21
Receita bruta operacional	4.943	6.370
Serviços Cancelados		(334)
Impostos Incidentes sobre Receita		(611)
Custo das vendas e dos serviços prestados	-	(4.143)
<b>Lucro bruto</b>	<b>4.943</b>	<b>1.282</b>
Despesas administrativas	(12.037)	(10.104)
Depreciação e Amortização	(3.801)	(15.772)
Outras receitas e despesas Operacionais	(8.781)	1.135
Resultado de equivalência patrimonial	-	-
<b>Lucro operacional</b>	<b>(19.676)</b>	<b>(23.460)</b>
Receitas financeiras	122	12
Despesas financeiras	(453)	(228)
Variação Cambial	-	-
<b>Receita (despesas) financeiras líquidas</b>	<b>(331)</b>	<b>(216)</b>
Outras receitas e outras despesas	4.798	115
<b>Outras receitas e outras despesas</b>	<b>(15.209)</b>	<b>(23.561)</b>
Imposto de renda e contribuição social corrente e diferido	-	-
<b>Lucro líquido do exercício</b>	<b>(15.209)</b>	<b>(23.561)</b>

*Tuany Carolyn Costa*

Assinado de forma digital por TUANY CAROLINY COSTA/0887633969  
DN: c=BR, o=ICP-Brasil, ou=Secretaria da Receita Federal do Brasil - RFB, ou=RFB e CPF A3, ou=VALID, ou=AR SP, CERTIFICADOS, ou=25268422000773, cn=TIANY CAROLINY COSTA/0887633969  
Dados: 2021.11.26 10:55:58 -03'00'

**Tuany Carolyn Costa**  
Contadora  
CRC SC041736/O-8 S-SP

ANA CATHARINA  
CRAHIM DE  
MELLO:12533952761

Assinado de forma digital por ANA CATHARINA CRAHIM DE MELLO/12533952761  
DN: c=BR, o=ICP-Brasil, ou=Secretaria da Receita Federal do Brasil - RFB, ou=RFB e CPF A3, ou=VALID, ou=AR INFORMANS, ou=Informans, ou=14609091000176, cn=ANA CATHARINA CRAHIM DE MELLO/12533952761  
Dados: 2021.11.26 10:13:13 -03'00'

**Ana Catharina Crahim de Mello**  
Diretora

**ROBSON  
AUGUSTO  
PASSOS:218752  
71821**

Assinado de forma digital por ROBSON AUGUSTO PASSOS:21875271821  
DN: c=BR, o=ICP-Brasil, ou=Autoridade Certificadora Raiz Brasileira v2, ou=AC SOLUTI, ou=AC SOLUTI Multipla, ou=Certificado PF A3, cn=ROBSON AUGUSTO PASSOS:21875271821  
Dados: 2021.11.26 08:56:55 -03'00'

**Robson Augusto Passos**  
Diretor

## RG ESTALEIROS ERG2 S.A.- Em Recuperação Judicial

Balancos patrimoniais em 31 de dezembro de 2020 e 30 de Outubro de 2021.  
(Em milhares de Reais)

Ativo	dez/20	out/21	Passivo	dez/20	out/21
<b>Ativo Circulante</b>			<b>Passivo Circulante</b>		
Caixa e Equivalentes de Caixa	250	250	Empréstimos e Financiamentos	-	-
Contas a Receber	230.045	230.369	Fornecedores	-	8
Estoques	-	-	Obrigações Sociais e Trabalhistas	-	-
Adiantamento a Fornecedores	0	0	Obrigações Fiscais	8.631	-
Tributos a Compensar	10.007	9.521	Adiantamento de Clientes	-	-
Outros Ativos	377	20	Receitas Diferidas	-	-
			Parcelamento Tributos	-	-
			Outros Passivos	-	-
	<u>240.679</u>	<u>240.160</u>		<u>8.631</u>	<u>8</u>
<b>Ativo não Circulante</b>			<b>Passivo não Circulante</b>		
Banco Conta Vinculada	-	-	Empréstimos e Financiamentos	-	-
Aplicação Financeira Restrita	-	-	Receitas Diferidas	-	-
Partes Relacionadas	1	1	Partes Relacionadas	302.821	303.115
Ativo Fiscal Diferido	-	-	Provisão para Contingência	3	92.556
Depósitos Judiciais	-	-	Outros Credores Diversos (PRJ)	661.213	661.213
Outros Recebíveis	-	-	Parcelamento Tributos LP	-	230
			Fornecedores LP	-	-
	<u>1</u>	<u>1</u>	Outros Passivos LP	-	-
				<u>964.037</u>	<u>1.057.114</u>
Investimentos	-	-	<b>Patrimônio líquido</b>		
Propriedades para Investimento	-	-	Capital Social	160.942	160.942
Imobilizado	720.319	692.606	Reservas Legais	35.564	33.824
Intangível	-	-	Prejuízos Acumulados	(176.203)	(292.250)
			Resultado do Exercício	(31.973)	(26.870)
	<u>720.319</u>	<u>692.606</u>		<u>(11.670)</u>	<u>(124.355)</u>
<b>Total do Ativo</b>	<b>960.998</b>	<b>932.767</b>	<b>Total do Passivo</b>	<b>960.998</b>	<b>932.767</b>

 Assinado de forma digital por TUANY CAROLINY COSTA08876533969  
DN: c=BR, o=ICP-Brasil, ou=Secretaria da Receita Federal do Brasil - RFB, ou=RFB e CPF A3, ou=VALID, ou=BR CERTIFICACAO, ou=220842300373, ou=TUANY CAROLINY COSTA08876533969, Date: 2021.11.26 10:57:17 -03'00'

**Tuany Caroliny Costa**  
Contadora  
CRC SC041736/O-8 S-SP

Assinado de forma digital por ANA CATHARINA CRAHIM DE MELLO12533952761  
DN: c=BR, o=ICP-Brasil, ou=Secretaria da Receita Federal do Brasil - RFB, ou=RFB e CPF A3, ou=VALID, ou=BR CERTIFICACAO, ou=1595652000175, ou=ANA CATHARINA CRAHIM DE MELLO12533952761, Date: 2021.11.26 10:53:55 -03'00'

**Ana Catharina Crahim de Mello**  
Diretora

**ROBSON AUGUSTO PASSOS:21875271821**  
71821

Assinado de forma digital por ROBSON AUGUSTO PASSOS:21875271821  
DN: c=BR, o=ICP-Brasil, ou=Autoridade Certificadora Raiz Brasileira v2, ou=AC SOLUTI, ou=AC SOLUTI Multiplo, ou=Certificado PF A3, cn=ROBSON AUGUSTO PASSOS:21875271821, Date: 2021.11.26 08:57:27 -03'00'

**Robson Augusto Passos**  
Diretor

## RG ESTALEIROS ERG2 S.A. - Em Recuperação Judicial

Demonstrações de resultados em 31 de dezembro de 2020 e 30 de Outubro de 2021.  
(Em milhares de Reais)

	dez/20	out/21
Receita bruta operacional	-	-
Custo das vendas e dos serviços prestados	-	-
<b>Lucro bruto</b>	<b>-</b>	<b>-</b>
Despesas administrativas	(584)	(666)
Depreciação e Amortização	(33.155)	(27.629)
Outras receitas e despesas Operacionais	1.767	-
Resultado de equivalência patrimonial	-	-
<b>Lucro operacional</b>	<b>(31.972)</b>	<b>(28.295)</b>
Receitas financeiras	1	1
Despesas financeiras	(2)	(44)
Variação Cambial	-	-
<b>Receita (despesas) financeiras líquidas</b>	<b>(1)</b>	<b>(43)</b>
Outras receitas e outras despesas	-	1.469
<b>Resultado antes dos impostos</b>	<b>(31.973)</b>	<b>(26.870)</b>
Imposto de renda e contribuição social corrente e diferido	-	-
<b>Lucro líquido do exercício</b>	<b>(31.973)</b>	<b>(26.870)</b>

 Assinado de forma digital por TUANY CAROLINY COSTA 08876533969  
DN: c=BR, o=CP-Brasil, ou=Secretaria da Receita Federal do Brasil - RFB, ou=RFB e CPF A3, ou=VALID, ou=AR de CERTIFICADOS, ou=32268422000173, ou=TUANY CAROLINY COSTA 08876533969  
Dados: 2021.11.26 10:56:47 -03'00'

**Tuany Caroliny Costa**  
Contadora  
CRC SC041736/O-8 S-SP

ANA CATHARINA  
CRAHIM DE  
MELLO:12533952761

Assinado de forma digital por ANA CATHARINA CRAHIM DE MELLO 12533952761  
DN: c=BR, o=CP-Brasil, ou=Secretaria de Receita Federal do Brasil - RFB, ou=RFB e CPF A3, ou=VALID, ou=AR de CERTIFICADOS, ou=1865664000173, ou=ANA CATHARINA CRAHIM DE MELLO 12533952761  
Dados: 2021.11.26 10:56:47 -03'00'

**Ana Catharina Crahim de Mello**  
Diretora

**ROBSON  
AUGUSTO  
PASSOS:218752  
71821**

Assinado de forma digital por ROBSON AUGUSTO PASSOS:21875271821  
DN: c=BR, o=CP-Brasil, ou=Autoridade Certificadora Raiz Brasileira v2, ou=AC SOLUTI, ou=AC SOLUTI Multipla, ou=Certificado PF A3, cn=ROBSON AUGUSTO PASSOS:21875271821  
Dados: 2021.11.26 08:58:04 -03'00'

**Robson Augusto Passos**  
Diretor



## RG ESTALEIROS ERG3 S.A.- Em Recuperação Judicial

Balancos patrimoniais em 31 de dezembro de 2020 e 30 de Outubro de 2021.  
(Em milhares de Reais)

Ativo	dez/20	out/21	Passivo	dez/20	out/21
<b>Ativo Circulante</b>			<b>Passivo Circulante</b>		
Caixa e Equivalentes de Caixa	1	1	Empréstimos e Financiamentos	-	-
Contas a Receber	2.706	2.706	Fornecedores	986	-
Estoques	-	-	Obrigações Sociais e Trabalhistas	-	-
Adiantamento a Fornecedores	0	0	Obrigações Fiscais	0	-
Tributos a Compensar	-	-	Adiantamento de Clientes	-	-
Outros Ativos	-	-	Receitas Diferidas	-	-
	<u>2.707</u>	<u>2.707</u>	Parcelamento Tributos	9	-
			Outros Passivos	-	-
				<u>995</u>	<u>-</u>
<b>Ativo não Circulante</b>			<b>Passivo não Circulante</b>		
Banco Conta Vinculada	-	-	Empréstimos e Financiamentos	-	-
Aplicação Financeira Restrita	-	-	Receitas Diferidas	-	-
Partes Relacionadas	1.421	1.421	Partes Relacionadas	463	478
Ativo Fiscal Diferido	-	-	Provisão para Contingência	-	35
Depósitos Judiciais	-	-	Outros Credores Diversos (PRJ)	411	411
Outros Recebíveis	-	-	Parcelamento Tributos LP	-	28
	<u>1.421</u>	<u>1.421</u>	Fornecedores LP	-	-
			Outros Passivos LP	-	-
				<u>874</u>	<u>953</u>
Investimentos	-	-	<b>Patrimônio líquido</b>		
Propriedades para Investimento	2.116	2.116	Capital Social	757	757
Imobilizado	-	-	Reservas Legais	2.590	597
Intangível	-	-	Prejuízos Acumulados	1.159	3.972
	<u>2.116</u>	<u>2.116</u>	Resultado do Exercício	(130)	(35)
				<u>4.375</u>	<u>5.291</u>
<b>Total do Ativo</b>	<b>6.244</b>	<b>6.244</b>	<b>Total do Passivo</b>	<b>6.244</b>	<b>6.244</b>

*Tuany Caroliny Costa*

Assinado de forma digital por TUANY CAROLINY COSTA/04805519948  
DN: c=BR, o=CP-Brasil, ou=Secretaria da Receita Federal do Brasil - RFB, ou=RFB e-CPF A3, ou=RFB e-CPF A3 CERTIFICADOS, ou=2526842200173, cn=Tuany CAROLINY COSTA/04805519948  
Dados: 2021.11.26 11:03:57 -03'00'

**Tuany Caroliny Costa**  
Contadora  
CRC SC041736/O-8 S-SP

Assinado de forma digital por ANA CATHARINA CRAHIM DE MELLO/12533952761  
DN: c=BR, o=CP-Brasil, ou=Secretaria da Receita Federal do Brasil - RFB, ou=RFB e-CPF A3, ou=RFB e-CPF A3 CERTIFICADOS, ou=2526842200173, cn=ANA CATHARINA CRAHIM DE MELLO/12533952761  
Dados: 2021.11.26 10:57:07 -03'00'

**Ana Catharina Crahim de Mello**  
Diretora

**ROBSON AUGUSTO PASSOS:21875271821**

Assinado de forma digital por ROBSON AUGUSTO PASSOS/21875271821  
DN: c=BR, o=ICP-Brasil, ou=Autoridade Certificadora Raiz Brasileira v2, ou=AC SOLUTI, ou=AC SOLUTI Multipla, ou=Certificado PF A3, cn=ROBSON AUGUSTO PASSOS/21875271821  
Dados: 2021.11.26 08:58:59 -03'00'

**Robson Augusto Passos**  
Diretor

# RG ESTALEIROS ERG3 S.A. - Em Recuperação Judicial

Demonstrações de resultados em 31 de dezembro de 2020 e 30 de Outubro de 2021.  
(Em milhares de Reais)

	dez/20	out/21
Receita líquida operacional	-	-
Custo das vendas e dos serviços prestados	-	-
<b>Lucro bruto</b>	<b>-</b>	<b>-</b>
Despesas administrativas	(128)	(32)
Depreciação e Amortização	-	-
Outras receitas e despesas Operacionais	-	-
Resultado de equivalência patrimonial	-	-
<b>Lucro operacional</b>	<b>(128)</b>	<b>(32)</b>
Receitas financeiras	-	0
Despesas financeiras	(3)	(2)
Variação Cambial	-	-
<b>Receita (despesas) financeiras líquidas</b>	<b>(3)</b>	<b>(2)</b>
<b>Outras receitas e outras despesas</b>	<b>-</b>	<b>-</b>
<b>Resultado antes dos impostos</b>	<b>(130)</b>	<b>(35)</b>
Imposto de renda e contribuição social corrente e diferido	-	-
<b>Lucro líquido do exercício</b>	<b>(130)</b>	<b>(35)</b>

  
Assinado de forma digital por TUANY CAROLINY COSTA.08876635969  
DN: c=BR, ou=ICP-Brasil, ou=Secretaria da Receita Federal do Brasil - RFB, ou=RFB e-CF A3, ou=VALID, ou=AR SP CERTIFICADOS, ou=25268422000173, cn=TUANY CAROLINY COSTA.08876635969  
Dados: 2021.11.26 11:07:47 -03'00'

**Tuany Caroliny Costa**  
Contadora  
CRC SC041736/O-8 S-SP

ANA CATHARINA  
CRAHIM DE  
MELLO:12533952761  
Assinado de forma digital por ANA CATHARINA CRAHIM DE MELLO:12533952761  
DN: cn=ANA CATHARINA CRAHIM DE MELLO:12533952761, ou=ICP-Brasil, ou=Secretaria da Receita Federal do Brasil - RFB, ou=RFB e-CF A3, ou=VALID, ou=AR SP CERTIFICADOS, ou=25268422000173, cn=ANA CATHARINA CRAHIM DE MELLO:12533952761  
Dados: 2021.11.26 10:15:19 -03'00'

**Ana Catharina Crahim de Mello**  
Diretora

ROBSON  
AUGUSTO  
PASSOS:218752  
71821  
Assinado de forma digital por ROBSON AUGUSTO PASSOS:21875271821  
DN: c=BR, ou=ICP-Brasil, ou=Autoridade Certificadora Raiz Brasileira v2, ou=AC SOLUTI, ou=AC SOLUTI Multipla, ou=Certificado PF A3, cn=ROBSON AUGUSTO PASSOS:21875271821  
Dados: 2021.11.26 08:59:43 -03'00'

**Robson Augusto Passos**  
Diretor

## Engevix Sistema de Defesa - Em Recuperação Judicial

Balancos patrimoniais em 31 de dezembro de 2020 e 30 de Outubro de 2021.

(Em milhares de Reais)

Ativo	Controladora		Passivo	Controladora	
	dez/20	out/21		dez/20	out/21
<b>Ativo Circulante</b>			<b>Passivo Circulante</b>		
Caixa e equivalentes de caixa	27.893	10.497	Empréstimos e Financiamentos	-	-
Contas a receber	-	-	Fornecedores	120	308
Estoques	-	-	Obrigações Sociais e Trabalhistas	-	-
Adiantamentos à fornecedores	(22)	-	Obrigações Fiscais	362	18
Tributos a compensar	102	84	Adiantamento de Clientes	80.592	80.592
Outros ativos	6	-	Receitas Diferidas	-	-
	<b>27.979</b>	<b>10.581</b>	Parcelamento Tributos	64	-
			Outros Passivos	-	-
			<b>81.139</b>	<b>80.919</b>	
<b>Ativo não Circulante</b>			<b>Passivo não Circulante</b>		
Aplicação Financeira restrita	-	-	Empréstimos e Financiamentos	-	-
Contas a receber	-	-	Receitas Diferidas	-	-
Partes relacionadas	1.993	1.993	Partes Relacionadas	79.298	61.624
Ativo fiscal diferido	-	-	Provisão para Contingência	1.711	5.306
Dividendos Pagos Antec.	45.164	45.164	Parcelamento Tributos LP	-	47
Outros Recebíveis	-	-	Outros Créditos	-	-
	<b>47.157</b>	<b>47.157</b>	<b>81.009</b>	<b>66.977</b>	
			<b>Patrimônio Líquido</b>		
Investimentos	-	-	Capital Social	2.000	2.000
Imobilizado	-	-	Reserva Lucros	-	-
Intangível	-	-	Reserva legal	-	-
	-	-	Prejuízos Acumulados	(89.017)	(92.031)
			Resultado do Exercício	5	(126)
			<b>Total do patrimônio líquido</b>	<b>(87.012)</b>	<b>(90.157)</b>
<b>Total do ativo</b>	<b>75.136</b>	<b>57.738</b>	<b>Total Passivo e patrimônio líquido</b>	<b>75.136</b>	<b>57.738</b>

*Tuany Carolyn Costa*

Assinado de forma digital por TUANY CAROLINY COSTA.08876535969  
DN: c=BR, ou=CP-Brasil, ou=Secretaria da Receita Federal do Brasil - RFB, ou=RF8 e-CPF A3, ou=VALID, ou=AR-SP-CERTIFICADOS, ou=2558842000373, ou=TUANY CAROLINY COSTA.08876535969  
Data: 2021.11.26 11:58:29 -03'00'

**Tuany Carolyn Costa**  
Contadora  
CRC SC041736/O-8 S-SP

ROBSON AUGUSTO  
PASSOS:21875271821

Assinado de forma digital por  
ROBSON AUGUSTO  
PASSOS:21875271821  
DN: c=BR, o=ICP-Brasil,  
ou=Autoridade Certificadora Raiz  
Brasileira v2, ou=AC SOLUTI, ou=AC  
SOLUTI Multipla, ou=Certificado PF  
A3, cn=ROBSON AUGUSTO  
PASSOS:21875271821  
Dados: 2021.11.26 09:00:57 -03'00'

**Robson Augusto Passos**  
Diretor

# Engevix Sistema de Defesa - Em Recuperação Judicial

Demonstrações de resultados em 31 de dezembro de 2020 e 30 de Setembro de 2021.

(Em milhares de Reais)

	Controladora	
	dez/20	out/21
Receita líquida operacional	-	-
Custo dos produtos vendidos e serviços prestados	-	-
<b>Lucro Bruto</b>	<b>-</b>	<b>-</b>
Despesas Administrativas	(25)	(477)
Outras receitas e despesas operacionais	-	-
Resultado de equivalência patrimonial	-	-
<b>Lucro Operacional</b>	<b>(25)</b>	<b>(477)</b>
Receitas financeiras	30	371
Despesas Financeiras	-	(21)
Variação Cambial	-	-
<b>Receitas (despesas) financeiras líquidas</b>	<b>30</b>	<b>351</b>
<b>Outras receitas e outras despesas</b>	<b>-</b>	<b>-</b>
<b>Resultado antes dos impostos</b>	<b>5</b>	<b>(126)</b>
Imposto de renda e contribuição social corrente e diferido	-	-
<b>Resultado do Exercício</b>	<b>5</b>	<b>(126)</b>

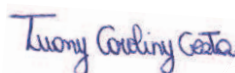

Assinado de forma digital por TUANY CAROLINY COSTA:08876535969  
DN: c=BR, o=ICP-Brasil, ou=Secretaria da Receita Federal do Brasil - RFB, ou=FPB e CPF A3, ou=VALID, ou=BR SP CERTIFICADOS, ou=25268422000173, cn=TUANY CAROLINY COSTA:08876535969  
Dados: 2021.11.26 11:22:05 -03'00'

**Tuany Caroliny Costa**  
Contadora  
CRC SC041736/O-8 S-SP

**ROBSON  
AUGUSTO  
PASSOS:21875  
271821**

Assinado de forma digital por ROBSON AUGUSTO PASSOS:21875271821  
DN: c=BR, o=ICP-Brasil, ou=Autoridade Certificadora Raiz Brasileira v2, ou=AC SOLUTI, ou=AC SOLUTI Multipla, ou=Certificado PF A3, cn=ROBSON AUGUSTO PASSOS:21875271821  
Dados: 2021.11.26 09:02:30 -03'00'

**Robson Augusto Passos**  
Diretor

**RESUMO SERVIÇOS TOP OFF REALIZADOS**  
(Posição em 29/10/2021)

Nº	CLIENTE	NAVIO	TIPO CARGA	MÊS/ANO	PESO LIQUIDO (KG)	PERÍODO	VALOR SERVIÇO	STATUS
1	SAGRES	MV HUANGHAI GLORY	TORAS DE MADEIRA	jul/19	3.028.290	26/07/19 à 27/07/19	R\$ 23.469,25	FATURADO
2	SAGRES	MV CHIPOL TAIHU	TORAS DE MADEIRA	ago/19	5.818.860	22/08/19 à 23/08/19	R\$ 45.096,17	FATURADO
3	SAGRES	MV LOVELY KLARA	TORAS DE MADEIRA	set/19	2.776.380	13/09/19 à 14/09/19	R\$ 21.516,95	FATURADO
4	SAGRES	MV MOUNT ADAMS	TORAS DE MADEIRA	out/19	3.324.670	18/10/19 à 19/10/19	R\$ 25.766,19	FATURADO
5	SAGRES	MV TAIKOO BRILLIANCE	TORAS DE MADEIRA	out/19	8.138.520	29/10/19 à 31/10/19	R\$ 63.073,53	FATURADO
6	SAGRES	MV EVER BRILLIANT	TORAS DE MADEIRA	dez/19	3.419.150	18/12/19 à 19/12/19	R\$ 26.498,41	FATURADO
7	SAGRES	MV YU PENG	TORAS DE MADEIRA	fev/20	4.377.360	01/02/20 à 04/02/20	R\$ 33.924,54	FATURADO
8	SAGRES	MV BADER III	GADO	mar/20	5.264.480	29/03/20 à 31/03/20	R\$ 63.486,55	FATURADO
9	SAGRES	MV AFRICAN JAY	TORAS DE MADEIRA	abr/20	4.801.690	03/04/20 à 05/04/20	R\$ 37.213,10	FATURADO
10	SAGRES	MV AUSTRALIAN BULKER	TORAS DE MADEIRA	mai/20	5.520.790	22/05/20 à 23/05/20	R\$ 42.798,87	FATURADO
11	SAGRES	MV JUST FITZ III	TORAS DE MADEIRA	mai/20	4.218.470	07/05/20 à 08/05/20	R\$ 32.693,14	FATURADO
12	AGM	MV YU PENG	TORAS DE MADEIRA	43983	11.048.000	22/06/20 à 25/06/20	R\$ 185.480,00	FATURADO
13	SAGRES	MV SILVER LAKE	TORAS DE MADEIRA	44013	5.013.778	06/07/20 à 08/07/20	R\$ 38.856,78	FATURADO
14	CTIL	MV CHIPOL CHANGJIANG	TORAS DE MADEIRA	44044	12.349.000	26/08/20 à 29/08/20	R\$ 198.490,00	FATURADO
15	CTIL	MV CHIPOL GUANGAN	TORAS DE MADEIRA	44044	3.815.700	04/08/20 à 05/08/20	R\$ 100.000,00	FATURADO
16	SAGRES	MV SINGAPORE SPIRIT	TORAS DE MADEIRA	44044	6.656.422	18/08/20 à 19/08/20	R\$ 51.587,27	FATURADO
17	CTIL	MV HUANGHAI PIONEER	TORAS DE MADEIRA	44075	3.490.867	15/09/20 à 16/09/20	R\$ 100.000,00	FATURADO
18	CTIL	MV SEA ARIES	TORAS DE MADEIRA	44075	4.987.000	25/09/20 à 26/09/20	R\$ 100.000,00	FATURADO
19	SAGRES	MV CHIPOL DONGHAI	TORAS DE MADEIRA	44075	4.936.665	20/09/20 à 22/09/20	R\$ 38.259,15	FATURADO
20	SAGRES	MV NADA (SAGRES/VANZIN)	GADO	set/20	6.926.644	10/09/20 à 14/09/20	R\$ 64.787,78	FATURADO
21	CTIL	MV SINLAU BULKER	TORAS DE MADEIRA	out/20	6.988.900	14/10/20 à 16/10/20	R\$ 129.833,50	FATURADO
22	SAGRES	MV ID PIONNER	TORAS DE MADEIRA	out/20	6.813.510	14/10/20 à 17/10/20	R\$ 127.202,65	FATURADO
23	AGM	MV MV XINYIHAI 55	TORAS DE MADEIRA	nov/20	3.910.239	08/11/20 à 10/11/20	R\$ 100.000,00	FATURADO
24	SAGRES	MV BUNUN JUSTICE	TORAS DE MADEIRA	nov/20	7.291.663	01/11/20 à 04/11/20	R\$ 134.374,95	FATURADO
25	AGM	MV GREAT CENTURY	TORAS DE MADEIRA	dez/20	2.957.066	03/12/20 à 05/12/20	R\$ 100.000,00	FATURADO
26	SAGRES	MV BERGE PHAN XI PANG	TORAS DE MADEIRA	dez/20	10.279.677	20/12/20 à 24/12/20	R\$ 177.796,77	FATURADO
27	CTIL	MV CHITRAL	TORAS DE MADEIRA	jan/21	11.991.615	22/01/21 à 24/01/21	R\$ 194.916,15	FATURADO
28	SAGRES	MV DU NA CHENG	TORAS DE MADEIRA	jan/21	3.958.125	14/01/21 à 15/01/21	R\$ 100.000,00	FATURADO
29	SAGRES	MV REMY ENTERPRISE	TORAS DE MADEIRA	jan/21	4.354.345	29/01/21 à 30/01/21	R\$ 100.000,00	FATURADO
30	CTIL	MV AFRICAN MERLIN	TORAS DE MADEIRA	fev/21	3.392.671	26/02/21 à 27/02/21	R\$ 100.000,00	FATURADO
31	CTIL	MV ISLAND BAY	TORAS DE MADEIRA	fev/21	6.528.198	11/02/21 à 12/02/21	R\$ 122.922,97	FATURADO
32	CTIL	MV ILLOVO RIVER	TORAS DE MADEIRA	mar/21	6.161.660	29/03/21 à 30/03/21	R\$ 117.424,90	FATURADO
33	SAGRES	MV ANANYA NAREE	TORAS DE MADEIRA	mar/21	5.282.097	01/04/21 à 04/04/21	R\$ 104.231,46	FATURADO
34	SAGRES	MV CLIPPER ALEXANDRIA	TORAS DE MADEIRA	mar/21	4.282.913	25/03/21 à 27/03/21	R\$ 100.000,00	FATURADO
35	AGM	MV XING YI HAI	TORAS DE MADEIRA	abr/21	6.370.109	21/04/21 à 24/04/21	R\$ 120.551,64	FATURADO
36	CTIL	MV SANTIAGO BASIN	TORAS DE MADEIRA	abr/21	4.998.187	17/04/21 à 18/04/21	R\$ 100.000,00	FATURADO
37	SAGRES	MV CHIPOL DONGHAI	TORAS DE MADEIRA	abr/21	6.686.667	09/04/21 à 11/04/21	R\$ 125.300,01	FATURADO
38	AGM	MV DAIWAN ELEGANCE	TORAS DE MADEIRA	mai/21	2.798.300	23/05/21 à 26/05/21	R\$ 100.000,00	FATURADO
39	AGM	MV TS JASMINE	TORAS DE MADEIRA	mai/21	2.549.692	05/06/21 à 06/06/21	R\$ 100.000,00	FATURADO
40	CTIL	MV AFRICAN KESTREL	TORAS DE MADEIRA	mai/21	26.002.600	28/04/21 à 08/05/21	R\$ 280.013,00	FATURADO
41	CTIL	MV BUNUN KALON	TORAS DE MADEIRA	mai/21	11.206.037	01/06/21 à 04/06/21	R\$ 187.060,37	FATURADO
42	CTIL	MV LANNA NAREE	TORAS DE MADEIRA	mai/21	10.172.100	18/05/21 à 22/05/21	R\$ 176.721,00	FATURADO
43	CTIL	MV MC QUEEN	CAVACO	mai/21	8.813.711	13/05/21 à 18/05/21	R\$ 257.765,67	FATURADO
44	SAGRES	MV ARISTON BULKER	TORAS DE MADEIRA	mai/21	10.011.863	25/05/21 à 28/05/21	R\$ 175.118,63	FATURADO
45	SAGRES	MV GLENPARK	TORAS DE MADEIRA	mai/21	8.400.089	19/05/21 à 22/05/21	R\$ 151.001,34	FATURADO
46	SAGRES	MV UNI BLOSSOM	TORAS DE MADEIRA	mai/21	7.993.718	04/05/21 à 07/05/21	R\$ 144.905,77	FATURADO
47	CTIL	MV INCHEON BAY	TORAS DE MADEIRA	jun/21	20.858.151	18/06/21 à 23/06/21	R\$ 254.290,76	FATURADO
48	SAGRES	MV IRIS HARMONY	TORAS DE MADEIRA	jun/21	4.888.440	25/06/21 à 26/06/21	R\$ 100.000,00	FATURADO
49	AGM	MV NING AN CHENG	TORAS DE MADEIRA	jul/21	6.893.013	12/07/21 à 14/07/21	R\$ 128.395,20	FATURADO
50	CTIL	MV BUNUN LEADER	TORAS DE MADEIRA	jul/21	7.747.580	08/07/21 à 10/07/21	R\$ 141.213,70	FATURADO
51	CTIL	MV ISABELA ISLAND	TORAS DE MADEIRA	jul/21	16.098.120	30/07/21 à 05/08/21	R\$ 230.490,60	FATURADO
52	CTIL	MV JERSEY SPIRIT	TORAS DE MADEIRA	jul/21	8.797.472	20/07/21 à 22/07/21	R\$ 156.962,08	FATURADO
53	SAGRES	MV DU AN CHENG	TORAS DE MADEIRA	jul/21	5.449.028	17/07/21 à 18/07/21	R\$ 106.735,42	FATURADO
54	SAGRES	MV SEA HAWK	TORAS DE MADEIRA	jul/21	12.536.100	04/07/21 à 07/07/21	R\$ 200.361,00	FATURADO
55	LIVENPORT	MV LOLO GATE	FERTILIZANTES	set/21	1.353.000	14/09/21 à 15/09/21	R\$ 130.000,00	FATURADO
56	SAGRES	MV ANDREA ENTERPRISE	TORAS DE MADEIRA	set/21	4.047.004	23/09/21 à 24/09/21	R\$ 100.000,00	FATURADO
57	VANZIN	MV GREAT FORTUNE	FERTILIZANTES	set/21	16.822.143	17/09/21 à 23/09/21	R\$ 304.343,93	FATURADO
58	SAGRES	MV CHIPOL CHANGJIANG	TORAS DE MADEIRA	out/21	4.742.199	20/10/21 à 23/10/21	R\$ 100.000,00	FATURADO
<b>TOTAL</b>					<b>410.340.738</b>		<b>R\$ 6.872.931,12</b>	