



Utilize o QrCode ou clique  
para acessar nosso portal



# GRUPO ECOVIX

RECUPERAÇÃO JUDICIAL  
Nº 500002198.2016.8.21.0023

## RELATÓRIO MENSAL DE ATIVIDADES

52º Relatório Mensal de Atividades

Competência: setembro de 2022

Apresentado em novembro de 2022



medeiros<sup>2</sup>  
administração judicial





# ÍNDICE

1. **INTRODUÇÃO**
  1. Cronograma processual
  2. Acompanhamento processual
2. **RESUMO**
  1. Acompanhamento processual
  2. Fluxo de Caixa
  3. Principais Credores Extraconcursais
  4. Quadro de Funcionários
  5. Atividades Operacionais Desenvolvidas
  6. Passivo Fiscal
  7. Cumprimento do plano
  8. Fotos
3. **DADOS ECONÔMICO-FINANCEIROS**
  1. Fluxo de caixa
4. **PLANO DE RECUPERAÇÃO JUDICIAL**
  1. Proposta de pagamento Aprovada
  2. Cumprimento do Plano
5. **ADITIVO AO PLANO DE RECUPERAÇÃO JUDICIAL**
  1. Motivação para o aditivo ao PRJ
  2. Nova proposta de pagamento
6. **RELATÓRIO FOTOGRÁFICO**

# INTRODUÇÃO

O presente relatório reúne de forma sintética as informações operacionais, financeiras, econômicas e processuais da Recuperação Judicial das empresas do GRUPO ECOVIX. Os dados foram coletados e analisados pela Medeiros & Medeiros Administração Judicial, na qualidade de administradora judicial das empresas recuperandas. Atualmente, as Recuperandas vêm cumprindo suas obrigações processuais, com a apresentação das contas demonstrativas mensais (art. 52, IV, da LREF).

Todos os documentos que serviram de base para a elaboração do presente relatório vão anexas e estão disponíveis para consulta no sítio eletrônico desta Administração Judicial [www.administradorjudicial.adv.br](http://www.administradorjudicial.adv.br), e informações adicionais ou complementares podem ser obtidas diretamente com a Medeiros & Medeiros Administração Judicial.

O RMA reflete a análise técnica contábil, limitada às informações disponibilizadas acerca da situação atual das empresas. O presente relatório reúne todos os dados dos **mês de setembro/2022**, sendo que as demonstrações contábeis e os documentos complementares, foram enviadas, em sua integralidade, em **31/10/2022**. O retorno dos questionamentos enviados pela Administração Judicial em 11/11/2022, foram respondidos em 30/11/2022.

**DEMONSTRAÇÕES CONTÁBEIS:** Desde o início do processo de recuperação judicial a empresa vem realizando uma série de retificações com o propósito de refletir a realidade em seus demonstrativos contábeis. A recuperanda afirmou que as demonstrações contábeis já refletem o patrimônio correto da Companhia e que as movimentações mensais decorrem de atualizações ou eventuais novos entendimentos da companhia sobre a matéria.

# 1. INTRODUÇÃO – CRONOGRAMA PROCESSUAL

Data	Evento	Lei 11.101/05	Data	Evento	Lei 11.101/05
16/12/2016	Ajuizamento do Pedido de Recuperação		30/05/2017	Fim do prazo para apresentar impugnações ao Juízo (10 dias após publicação do 2º Edital)	
19/12/2016	Deferimento do Pedido de Recuperação.	art. 52, inciso I, II, III, IV e V e § 1º	28/06/2017	Fim do prazo para apresentar objeções ao PRJ (30 dias após a publicação do 2º Edital ou 30 dias após a publicação do aviso de recebimento do PRJ)	art. 53, § Único e art. 55, § Único
20/01/2017	Publicação do deferimento no D.J.E		19/07/2017	Realização da 1ª AGC	
14/02/2017	Publicação do 1º Edital	art. 52, § 1º e art. 7º, § 1º	27/07/2017	Realização da 2ª AGC	
09/03/2017	Fim do prazo para apresentar habilitações e divergências ao AJ (15 dias da publicação do 1º Edital)	art. 7º, § 1º	26/06/2018	Continuação da AGC – Aprovação do PRJ	
17/02/2017	Apresentação do Plano de Recuperação ao Juízo	art. 53	17/08/2018	Homologação do PRJ	
11/04/2017	Publicação de aviso sobre o recebimento do PRJ no DJE.	art. 53, § Único	17/08/2020	Fim do prazo de Recuperação Judicial (se cumpridas todas as obrigações vencidas no prazo de 2 anos da concessão).	
16/05/2017	Publicação do Edital pelo AJ - 2º Edital (45 dias após apresentação de habilitações/divergências)	art. 7º, § 2º	15/02/2021	Prazo prorrogado por 180 dias (úteis), conforme previsto no PRJ (cláusula 10.4).	
			29/05/2021	Apresentado o 1º Aditivo ao Plano de Recuperação Judicial (evento 355)	
			12/08/2021	Suspensa a exigibilidade do PRJ vigente, até deliberação do Aditivo em AGC (evento 471)	
			13/09/2022	Realizada a 1ª convocação da AGC (modalidade virtual)	
			27/09/2022	Realizada a 2ª convocação da AGC (modalidade virtual)	
			08/11/2022	Continuação da AGC com pedido de suspensão para negociação com credores	
			12/12/2022	Continuação da AGC para deliberação do Aditivo ao PRJ	

Nota: Quadro elaborado pela Administradora Judicial com base na Lei 11.101/05 e ocorrências datadas no curso do processo de recuperação judicial.

Eventos ocorridos  
 Não ocorrido

## 2. RESUMO – ACOMPANHAMENTO PROCESSUAL

### INFORMAÇÕES RELEVANTES SOBRE O PROCESSO DE RECUPERAÇÃO JUDICIAL:

#### SITUAÇÃO PROCESSUAL:

Por força da decisão proferida pela 6ª Câmara Cível do TJRS, nos autos do Agravo de Instrumento nº 51710113620228217000, a AGC foi alterada para modalidade virtual, mantidas as datas inicialmente designadas para 13/09/2022 (1ª convocação) e 27/09/2022 (2ª convocação), conforme edital retificado no evento 865 do processo de RJ.

#### ▪ **Resultado da 1ª convocação da AGC | 13/09/2022:**

Foi realizada a 1ª Convocação da Assembleia Geral de Credores, que não foi instalada por conta da ausência do quórum previsto no art. 37, §2º da Lei 11.101/05.

#### ▪ **Resultado da 2ª convocação da AGC | 27/09/2022:**

Foi instalada a Assembleia Geral de Credores em 2ª convocação, nos termos do art. 37, §2º da LREF, tendo a maioria dos créditos presentes aprovado a suspensão da solenidade para o dia 08/11/2022, conforme requerido pelas recuperandas.

#### ▪ **Resultado da continuação da AGC | 08/11/2022:**

Foi requerida suspensão do ato pelas recuperandas, para conclusão das negociações com credores financeiros, fornecedores, e demais interessados, tendo a maioria dos crédito presentes aprovado o sobrestamento para 12/12/2022.

#### ➤ Os eventos movimentados no processo de recuperação judicial foram objeto de intimação do AJ, que após apreciação fará constar os atos relevantes no próximo RMA.

#### HISTÓRICO PROCESSUAL:

A AGC PRESENCIAL, convocada para os dias 13/09/2022 (1ª convocação) e 27/09/2022 (2ª convocação) foi objeto de sucessivos requerimentos de credores, visando a alteração da modalidade do ato para híbrida ou virtual, o que foi reavaliado pela Administração Judicial em conjunto com as recuperandas, e ensejou a manifestação protocolada no evento 858, opinando pelo cancelamento das datas previamente designadas, atentando ao prazo limites do art. 36 da Lei 11.101/05, o que aguarda apreciação judicial.

Assim, tão logo alinhadas novas datas para a realização da AGC de deliberação do Aditivo ao PRJ, a Administração Judicial formalizará petição nos autos, e apresentará a lista de credores aptos votar de acordo com a relação do art. 7º, §2º, acrescido das habilitações e impugnações já julgadas, cessões havidas e pagamentos feitos em cumprimento ao plano de origem.



## 2. RESUMO – ACOMPANHAMENTO PROCESSUAL

### INFORMAÇÕES RELEVANTES SOBRE O PROCESSO DE RECUPERAÇÃO JUDICIAL:

### HISTÓRICO PROCESSUAL:

**EVENTO 619** – Foi proferida decisão que:

- Determinou o levantamento das constrições efetivadas nos autos da execução nº 1004450-67.2017.8.26.0100, promovida pelo Banco da China Brasil S.A. contra Nova Engevix Participações S/A perante o MM. Juízo da 30ª Vara Cível do Foro Central de São Paulo-SP.
- Determinou o levantamento da penhora de recebíveis das recuperandas nos autos da Execução de Título Extrajudicial nº 1038223-74.2015.8.26.0100, movida pelo Banco Industrial e Comercial S/A em face do Grupo Ecovix, perante a 4ª Vara Cível Central de São Paulo-SP.
- Indeferiu a liberação dos R\$11.879.087,15 em prol das recuperandas, considerando a discussão travada com o Banco do Brasil S/A.
- Autorizou o aprazamento da Assembleia Geral de Credores até eventual composição do Grupo Ecovix junto à FUNCEF.
- Intimou o Grupo Ecovix sobre a estimativa de prazo e informações a respeito da evolução das tratativas junto a FUNCEF, para ciência dos credores, da AJ e do MP.

**EVENTO 669** – A Administração Judicial manifestou ciência do despacho, e a saneou outros eventos pendentes, na linha do determinado pelo Juízo.

**EVENTO 675** - A Administração Judicial concordou com a liberação R\$1.093.797,954 (um milhão, noventa e três mil, setecentos e noventa e sete reais e noventa e cinco centavos) a título do saldo remanescente da comissão de titularidade do Grupo Ecovix, por conta do intermédio da reexportação das sucatas – ajustado junto à Kadana, totalizando o montante de R\$ 2.192.345,08 previstos no edital, o que aguarda apreciação do juízo.

## 2. RESUMO – ACOMPANHAMENTO PROCESSUAL

### INFORMAÇÕES RELEVANTES SOBRE O PROCESSO DE RECUPERAÇÃO JUDICIAL:

#### HISTÓRICO PROCESSUAL:

**EVENTO 469** – O Leiloeiro anexou a Ata lavrada no Leilão ocorrido no dia 05/08/2021, para venda de aproximadamente 1.500 toneladas de sucatas de aço carbono oriundas de comportas obsoletas do dique seco, material já cortado e descaracterizado, e divididos em 4 lotes, cujo produto final do ato resultou no importe de R\$ 3.336.000,00 (três milhões trezentos e trinta e seis mil reais. O ato foi homologação pelo juízo no Evento 469, o que aguarda prestação de contas da empresa.

**EVENTO 536** – Considerando o julgamento do AI nº 5039415-60.2021.8.21.7000, interposto perante a 6ª Câmara Cível do e. TJRS, que fixou a competência do Juízo da RJ para deliberar sobre a manutenção ou não das penhoras ordenadas no âmbito da execução de título extrajudicial nº 1004450-67.2017.8.26.0100, movida por Banco da China S/A contra a Nova Participações S/A perante o Juízo da 30ª Vara Cível de São Paulo, aguarda-se apreciação judicial sobre a ordem de levantamento da penhora averbada em 181 imóveis de propriedade da Nova Participações em razão de dívida contraída pelas recuperandas e sujeita ao concurso de credores.

**EVENTO 552** – O Grupo Ecovix e a Funcef apresentaram petição conjunta, destacando aspectos relevantes sobre os termos do Aditivo ao PRJ, que implicarão na deliberação em AGC. Assim, conhecidos os entraves ocorridos no processo entre as partes, a Administração Judicial concordou por aguardar eventual composição, mediante estimativa de prazo e informações sobre a evolução das tratativas.

**EVENTO 555** – Foi juntado o Edital de leilão, com realização de data designada para 03/11/2021. OBJETO: Equipamentos oriundos das plataformas FPSO. O peso total dos equipamentos a serem leiloados é de aproximadamente 1.036 toneladas que serão distribuídas em 7 lotes de equipamentos (lotes de 1 a 7). Haverá também um lote de sucata já cortada de equipamentos (lote 8) com o peso aproximado de 1,2 toneladas já cortada. PAGAMENTO: No prazo de 48h para, o Arrematante pagará o valor à vista ao Leiloeiro, que distribuirá os recursos em 80% (TUPI – proprietária dos bens) e 20% (ECOVIX – pela administração da venda), conforme previsão no edital.

**EVENTO 587** – O Grupo Ecovix havia apresentado Apólice de Seguro, objetivando a liberação de R\$ 11.879.087,15 que está em discussão junto ao BB em grau recursal. No entanto, a garantia ofertada pelas empresas não foi aceita pelo banco, e o valor seguirá depositado em juízo, até o trânsito em julgado determinado pelo juízo.

**EVENTO 619** - Foi proferida decisão judicial no dia 13/12/2021, cujo prazo para análise da Administração Judicial data 14/02/2022. Assim, eventuais informações farão parte integrante do próximo RMA.

Frisa-se que o processo de recuperação judicial aguarda informações sobre possível transação entre o Grupo Ecovix e a Funcef.

## 2. RESUMO – ACOMPANHAMENTO PROCESSUAL

### INFORMAÇÕES RELEVANTES SOBRE O PROCESSO DE RECUPERAÇÃO JUDICIAL:

#### ❖ ANÁLISE DA CLÁUSULA 9.2.1. PREVISTA NO PRJ E SEUS REFLEXOS:

Houve pedido urgente do Grupo Ecovix visando levantar penhoras realizadas na execução de nº 004450-67.2017.8.26.0100 com amparo na cláusula 9.2.1. do Plano de Recuperação Judicial, cuja redação suspende a exigibilidade dos créditos contra coobrigados, garantidores, avalistas e fiadores.

A Administração Judicial lançou parecer favorável por adotar o posicionamento de que a competência para exercer o controle de legalidade sobre as cláusulas do PRJ e/ou deliberar sobre eventual constrição de patrimônio das empresas em recuperação judicial é absoluta do Juízo Recuperacional.

Salientou, ainda, que referida cláusula “9.2.1”, foi, também, objeto de exame pela Sexta Câmara Cível do Egrégio Tribunal de Justiça ao julgar os Embargos de Declaração nºs 70081479099, 70081480048, e, 70081480345 – onde restou sancionada.

No evento 382, a Juíza lançou despacho declarando-se incompetente para apreciar o pedido de levantamento da penhora nos autos da execução de título extrajudicial nº 1004450-67.2017.8.26.0100, que tramita perante a 30ª Vara Cível da Comarca de São Paulo. A interpretação foi no sentido de que o ajuizamento não foi contra as recuperandas, mas sim contra a avalista da cédula de crédito bancário, bem como pelo fato de os imóveis penhorados não serem de propriedade das recuperandas.

No dia 10/03/2021, o Grupo Ecovix interpôs Agravo de Instrumento nº 50394156020218217000 contra a aludida decisão, que restou provido para destituir a decisão de piso. **No evento 619, a Juíza reapreciou o postulado pelo Grupo Ecovix, e ordenou o levantamento das constrições efetivadas nos autos da execução nº 1004450-67.2017.8.26.0100, promovida pelo Banco da China Brasil S.A. contra Nova Engevix Participações S/A perante o MM. Juízo da 30ª Vara Cível do Foro Central de São Paulo.**

#### ❖ INCIDENTES MOVIDOS POR CIMEC METALÚRGICA LTDA.

A linha do tempo referente à contenda da Cimec no processo de recuperação judicial, consta detalhada nos relatórios anteriores.

Atualmente, reconhecida a legitimidade da Cimec como credora do Grupo Ecovix, foi dada continuidade ao incidente de Impugnação nº 023/1.17.0004270-4. O incidente foi distribuído no Eproc/RS, sendo autuado sob nº 50002684520178210023, que está em fase de instrução, ainda pendente de decisão definitiva quanto aos pedidos lá veiculados.



## 2. RESUMO – ACOMPANHAMENTO PROCESSUAL

### INFORMAÇÕES RELEVANTES SOBRE O PROCESSO DE RECUPERAÇÃO JUDICIAL:

#### ❖ REEXPORTAÇÃO KADANA (material com cobertura cambial):

O procedimento de reexportação de materiais com cobertura cambial (37.172) foi uma constante de questionamentos no processo, até que atestada a legalidade do ato a fornecedor não originário pela Receita Federal, e autorizado pelo Juízo em maio/2020.

A operação foi concluída e a prestação de contas foi apresentado no evento 318 do processo. Após análise dos documentos, a AJ identificou que o prejuízo das recuperandas foi menor do que o previsto. Na oportunidade, se esclareceu a inexistência de proveito econômico com a operação, ponderando que o interesse real visava devolver os bens ao fornecedor originário, uma vez que resiliados os contratos para construção dos cascos FPSO.

Em cumprimento aos termos do Edital, o Grupo Ecovix auferiu o valor de R\$ 2.192.345,08, a título de comissão pelo intermédio da venda do material, sendo que o saldo remanescente de R\$ 1.093.797,95, ainda segue depositado em juízo, e aguarda expedição de alvará - E 674.

#### ❖ EMBARQUE DAS SUCATAS FPO-71 (nova arrematante, Kadana):

Tenho em vista o cancelamento do 1º leilão e a desclassificação da antiga arrematante, Movilex, e considerando a necessidade de recursos das empresas em RJ, foi autorizada nova tentativa de leilão, que restou exitosa à empresa Kadana. Assim, tendo a nova arrematante quitado o valor da arrematação, as recuperandas aproveitaram a operação de embarques para disponibilizar as sucatas à Kadana. A situação foi devidamente narrada nos autos.

#### ❖ PRESTAÇÃO DE CONTAS LEILÃO FPSO-72:

A Gerdau figurou como Arrematante de 18.309 toneladas da sucatas FPSO-72, tendo realizado o corte do material e, por isso, postulou fosse desobrigada ao pagamento de eventuais custos de corte, pelo que prestou contas a esta Administração Judicial, que totalizaram o valor de R\$ 5.192.249,31, resultado do valor de R\$ 283,59 por tonelada cortada multiplicado por 18.309 toneladas. Da análise feita por esta Administração Judicial, depreende-se que a única divergência constatada e que aparentemente não tem explicação, é em relação aos gastos com serviço de corte EMS.

Portanto, esta Administração Judicial solicita a conciliação de adiantamentos e notas fiscais de parte da empresa EMS, podendo tratar somente de antecipações realizadas, ainda sem o devido comprovante fiscal, o que ainda pende de retorno da Gerdau. No entanto, salienta-se que, embora verificada a diferença na prestação de contas, o valor desembolsado é superior, não prejudicando o valor que foi liberado para a Ecovix.

## 2. RESUMO – ACOMPANHAMENTO PROCESSUAL

### ❖ RECURSOS CONTRA A DECISÃO QUE SUSPENDEU A EXIGIBILIDADE DAS OBRIGAÇÕES DO PLANO DE RJ ORIGINAL – EVENTO 471

#### AGRAVO DE INSTRUMENTO Nº 5170268-60.2021.8.21.7000 | CONEXCRED

Busca a reforma da decisão que suspendeu a exigibilidade do pagamento do Plano de RJ de Origem; bem como, a ordem de cumprimento do PRJ, aos menos até aprovação do Aditivo, sob pena de convalidação da RJ em falência, nos termos dos artigos 61, §1º e 73, IV da Lei 11.101/2005

ACÓRDÃO (EVENTO 108): Parcial Provimento, para afastar a suspensão da exigibilidade das obrigações do PRJ Original, cuja eficácia da decisão contará a partir do trânsito em julgado do acórdão, por efeito da modulação temporal determinada pelo Des. Gelson Rolim Stocker, dada observância da isonomia entre os credores.

Recurso Especial interposto pelo Grupo Ecovix no evento 279, que restou admitido, e aguarda distribuição no STJ.

#### AGRAVO DE INSTRUMENTO Nº 5219208-56.2021.8.21.7000 | BANCO DO BRASIL S.A.

Busca a reforma da decisão que suspendeu a exigibilidade do pagamento do Plano de RJ de Origem; bem como, a ordem de cumprimento do PRJ, aos menos até aprovação do Aditivo, sob pena de convalidação da RJ em falência, nos termos dos artigos 61, §1º e 73, IV da Lei 11.101/2005.

Agravo de Instrumento não conhecido, cuja decisão foi objeto de Embargos de Declaração opostos pelo Banco do Brasil, desacolhidos por unanimidade.

#### AGRAVO DE INSTRUMENTO Nº 5170270-30.2021.8.21.7000 | MEZTLI EMPREENDIMENTOS

Busca a reforma da decisão que suspendeu a exigibilidade do pagamento do Plano de RJ de Origem; bem como, a ordem de cumprimento do PRJ, aos menos até aprovação do Aditivo, sob pena de convalidação da RJ em falência, nos termos dos artigos 61, §1º e 73, IV da Lei 11.101/2005.

Recurso Especial do Banco do Brasil (Ev. 273) e Recurso Especial do Grupo Ecovix (Ev. 275), que restou admitido, e aguarda distribuição no STJ.

**NOTA DA ADMINISTRAÇÃO JUDICIAL:** O julgamento de ambos os recursos, após trânsito em julgado, poderá implicar na reforma da decisão do evento 471, proferida pela D. Juíza da Recuperação Judicial.

## 2. RESUMO – ACOMPANHAMENTO PROCESSUAL

### ❖ RECURSOS DIVERSOS

#### RECURSO ESPECIAL Nº 1.973.000/RS | BRASIL PLURAL SPECIAL SITUATIONS FUNDO DE INVESTIMENTO EM DIREITOS CREDITÓRIOS NÃO PADRONIZADOS “SSF”

Busca a reforma da decisão que proibiu o direito de voto em Assembleia Geral de Credores, em razão do apurado conflito de interesses do SSF na RJ, nos termos do art. 43 da Lei 11.101/2005.

Abaixo, seguem resumidas as premissas que embasaram a decisão recorrida:

- a Brasil Plural teria atuado como assessor financeiro do Grupo Ecovix (e não o SSF);
- teria sido o SSF quem delineou o plano de recuperação judicial;
- o Sr. Fábio Vassel, ex-administrador da Ecovix, supostamente também faria parte do único cotista do SSF, o BRASIL PLURAL SPECIAL SITUATIONS FUNDO DE INVESTIMENTO MULTIMERCADO DE CRÉDITO PRIVADO (“SSF FIM”);
- o SSF teria concordado antecipadamente em apoiar o plano de recuperação judicial do Grupo Ecovix, por meio do Anexo III do Contrato de Cessão que embasa os créditos do SSF; a interpretação do rol do art. 43 da LRF deveria ser exemplificativa e não taxativa (fls. 1.552-66 do agravo de instrumento).

O mérito recursal está pendente de julgamento pelo STJ, mas foi concedida a tutela de urgência para autorizar que o voto do “SSF” fosse computado em separado, o que foi observado pela Administração Judicial na ocasião da AGC, bem como registrado em ata. **O recurso segue concluso desde 25/10/2022 ao Min. Sanseverino.**

#### AGRAVO DE INSTRUMENTO Nº 5190030-28.2022.8.21.7000 | CHINA CONSTRUCTION BANK (BRASIL) BANCO MÚLTIPLO S.A.

Busca a reforma da sentença que julgou improcedente a pretensa exclusão de crédito da recuperação judicial, mantendo na classe quirografária, diante do valor patrimonial das costas não possuir valor de mercado, com lastro nos informes da CVM apresentadas por ambas as partes quando da fase instrutória.

Foi concedido o efeito suspensivo recursal à credora CCB por conta do REsp n.º 1916327/RS que está pendente de julgamento no STJ, e poderá influenciar no julgado em exame. **O recurso segue concluso desde 11/02/2021 ao Min. Moura Ribeiro.**

Por não compreender o efeito suspensivo concedido, o Grupo Ecovix opôs EDs da decisão do evento 07 do AI nº 5190030-28.2022.8.21.7000, os quais restaram desacolhidos. Ainda, o Des. consignou que mantida a concursabilidade do crédito do CCB, já que a decisão pende do trânsito em julgado.

## 2. RESUMO – ACOMPANHAMENTO PROCESSUAL

### ❖ RECURSOS DIVERSOS

#### AGRAVO DE INSTRUMENTO Nº 5004134-09.2022.8.21.7000 | BANCO DA CHINA BRASIL S.A.

Busca reformar a decisão que ordenou o levantamento das constrições averbadas no imóveis de propriedade da Nova Participações S/A, sob fundamento de que não integram a RJ do Grupo Ecovix, dentre outros argumentos, com êxito.

#### AGRAVO DE INSTRUMENTO Nº 5042499-35.2022.8.21.7000 | RAMOS E ZUANO ADVOGADOS

Busca reformar a decisão que ordenou o levantamento das penhoras sobre imóveis da Nova Engevix, mas para fins de resguardar eventuais honorários de sucumbência, o que restou prejudicado.

#### AGRAVO DE INSTRUMENTO Nº 5017306-18.2022.8.21.7000 | BANCO BRADESCO S.A.

Busca retomar a discussão sobre o abatimento do valor do custo do corte das chapas penhoradas e posteriormente leiloadas no curso da RJ, contudo, sem êxito, porque o assunto foi esgotado nas instâncias anteriores, onde ficou esclarecido que o valor da venda não ultrapassou os R\$ 15.000.000,00 (quinze milhões de reais) previstos na Opção B, 'ii', da Cláusula 4.1, estando o custo relativo ao corte das chapas incluso no edital de leilão, contra o que não se opôs o agravante.

#### AGRAVO DE INSTRUMENTO Nº 5046715-39.2022.8.21.7000 | CHINA CONSTRUCTION BANK

Busca reformar a decisão que ordenou o levantamento das constrições averbadas no imóveis de propriedade da Nova Participações S/A, sob fundamento de que não integram a RJ do Grupo Ecovix, dentre outros argumentos, com êxito.

### CONCLUSÃO DO JULGAMENTO EM CONJUNTO:

Face a mesma controvérsia, ambos os recursos foram julgados em conjunto, porém, apenas os credores, Banco da China e CCB conseguiram provimento para manter a penhora sobre os bens imóveis dados em garantia no processo de execução em que figura como executada a empresa Nova Participações S/A, não integrante da recuperação judicial do Grupo Ecovix. Cumpre destacar o fundamento do Il. Des. Gelson Stocker:

*Friso que o deferimento da suspensão das garantias prestadas por terceiros não enseja a sua supressão, conforme tenta fazer crer a parte agravada. A referida suspensão tão somente impossibilita a consolidação, pelo credor, da propriedade do bem dado em garantia enquanto vigente o stay period. Observo, ainda, que a suspensão ocorrida se refere aos atos expropriatórios, mas não às garantias constituídas, conforme tentam fazer crer os agravados.*

## 2. RESUMO – ACOMPANHAMENTO PROCESSUAL

### ❖ RECURSOS DIVERSOS

#### AGRAVO DE INSTRUMENTO Nº | ESTADO DO RIO GRANDE DO SUL:

O ERGS interpôs recurso de agravo de instrumento contra a tutela antecipada de caráter antecedente concedida ao Estaleiro RG ERGS3 Industrial S.A. (empresa que compõe o polo ativo da RJ do Grupo Ecovix) no evento 03 do processo nº 5017027-45.2021.8.21.0023, para o efeito de:

- (i) manter a Ecovix na posse do imóvel de matrícula nº 26.665 do RI de Rio Grande;
- (ii) suspender qualquer medida de alienação de tal bem a terceiro;
- (iii) determinar que o Estado permita acesso ao processo administrativo nº 19/1600-0000956-7.

No julgamento do recurso, os II. Des. entenderam não ser o caso de tutela, e deram provimento em favor do Estado, o que foi objeto de Embargos de Declaração opostos pelo Grupo Ecovix no evento 114, e aguarda apreciação superior.

Enquanto o agravo de instrumento aguarda decisão definitiva, o processo liminar está em fase de instrução, onde foi apresentada contestação no evento 81 pelo Estado, que aguarda réplica.

**Registra-se que o imóvel objeto de discussão liminar, consta no Laudo de Avaliação Patrimonial da Deloitte apresentado pelo Grupo Ecovix junto com o PRJ Aditivo, o que pode interferir no resultado da Assembleia Geral de credores.**

medeiros<sup>2</sup>

## 2. RESUMO – ACOMPANHAMENTO PROCESSUAL

### ❖ RECURSOS INTERPOSTOS CONTRA O PLANO DE RECUPERAÇÃO JUDICIAL VIGENTE:

- Os **Als** nºs 70079459558 (CEF), 70081479099 (Tupi B.V) e 70079071023 (China Construction Bank), foram providos para declarar a ineficácia da cláusula 9.2.1 do Plano de Recuperação Judicial. **Houve ED's** de nºs 70081480048 (CEF), 70081479099 (TUPI), e 70081480345 (CCB), que restaram acolhidos com atribuição de efeitos infringentes para reconhecer a legalidade da cláusula 9.2.1 mediante decisão colegiada fundamentada. **Houve REsp.** nº 70084458835 (TUPI) e nº 70084442987 (CEF), com seguimento negado. **Houve AREsp. nº 70084718733, autuado no STJ sob nº AREsp 1833476, não conhecido.**
- Banco do Brasil S/A interpôs AI nº 70079944484, visando a nulidade *das cláusulas 9.2.1; 8.1; 8.1.4.7 (8.1.3.7); 4.1; 4.2 e 2.1.4.* do PRJ, dentre outras questões. Foi julgado improvido em 27/08/2020, objeto de ED's nº 70084500040, que foram desacolhidos. **Houve REsp.** nº 70084768829, distribuído em 07/12/2020, inadmitido. **Houve AREsp. nº 70085006740, pendente de julgamento.**
- Banco da China interpôs AI nº 70079123980, onde contestou a forma de apresentação do PRJ e apontou a ilegalidade de cláusula prevista no documento. Improvido o Agravo foi atacado por ED's nº 70081482689, que restaram desacolhidos, levando a discussão por meio de Recurso Especial nº 70084318773, que restou inadmitido em 09/09/2020. Houve Agravo em Recurso Especial nº 70084631290, autuado no STJ sob nº 1.821.625m restou **não conhecido.**
- Movilex Recycling Latam S/A opôs Embargos de Declaração nº 70084415348 contra a decisão proferida no Agravo de Instrumento nº 70084211135, que desacolhidos, foram atacados pela via de REsp. e Rex. nº 70084564251. **Inadmitido Res. e negado seguimento ao Rex. – em 03/02/21.**

## 2. RESUMO – ACOMPANHAMENTO PROCESSUAL

### ❖ RECURSOS INTERPOSTOS CONTRA O PLANO DE RECUPERAÇÃO JUDICIAL VIGENTE:

- A União Fazenda Nacional interpôs AI nº 506119590.2020.8.21.7000, para discutir a decisão que concedeu a recuperação judicial às recuperandas independentemente da apresentação de certidão de regularidade fiscal. Indeferida a tutela recursal pleiteada. **Interposto AI, negado, seguido de Eds, desacolhidos.**
- Brasil Plural interpôs REsp. nº 70082140534 (**inadmitido**), AREsp. nº 70883120246/nº 1630799/RS (**não conhecido**) com certidão de trânsito em julgado aos 02/10/2020. **TEMA:** contra o plano de recuperação judicial sob vários aspectos, em especial, a constituição da UPI-1.
- FUNCEF interpôs o AI nº 70080002868 para cassar a decisão que concedeu a recuperação judicial ao Grupo Ecovix e homologou o PRJ em consolidação substancial. **Houve provimento parcial do recurso, que manteve o PRJ homologado, porém, desconstituiu parte da decisão, para que a Juíza de Piso reexamine o mérito que trata sobre vício de representação das Empresas RG Estaleiros, evitando a supressão de instância. Os ofícios foram expedidos em 27/11/2020. Aguarda-se resolução no 1º grau, o que se presume prejudicado, em razão do aditamento ao PRJ, pendente de deliberação em AGC.**
- FUNCEF interpôs o AI nº 70077309060 com o propósito de reformar a decisão que teria avocado a competência para processar a ação cautelar pré-arbitral movida perante a 25ª Vara Cível Federal da Subseção Judiciária de São Paulo, Seção Judiciária de São Paulo, autuada sob proc. nº 5004036- 81.2018.4.03.6100, utilizando como argumento a suposta universalidade do juízo da recuperação judicial.
- O Grupo Ecovix interpôs o AI nº 70080647936 contra a decisão que admitiu a FUNCEF como ASSISTENTE LITISCONSORCIAL no âmbito do processo de recuperação judicial. **Embora rejeitada a preliminar, o recurso foi provido no mérito, para fins de afastar a Assistência Litisconsorcial no âmbito do processo de reestruturação, sob fundamento de que o juízo de piso teria sido induzido em erro sobre outras circunstâncias. Aguarda-se oportuna resolução no 1º grau.**

## 2. RESUMO

Atualmente a recuperanda realiza operações na área naval, serviços portuários, além de atividades de Top Off (carregamento de madeira, gado, celulose, fertilizantes e cavaco) e locações de espaço e equipamentos.

### Fluxo de Caixa

Em outubro o ingresso de recursos no mês foi de R\$1,7 milhões, vinculados, especialmente, aos serviços portuários. As principais saídas estão relacionadas à manutenção da atividade, como salários e outras despesas gerais. Ao fim de outubro o saldo disponível em caixa era de R\$290 mil.

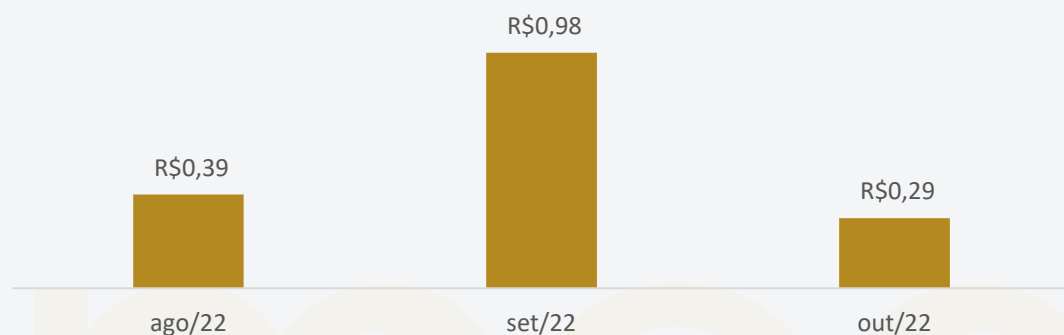

### Principais Credores Extraconcursais

As Recuperandas encaminharam a relação de créditos extraconcursais, conforme segue abaixo.

Destaca-se que as negociações com estes credores seguem em andamento.

CREDOR	VALOR
BANCO BRADESCO	USD 58.601.057,64
CAIXA ECONÔMICA FEDERAL	R\$ 35.065.065,85
BANCO DO BRASIL	R\$ 92.642.441,26
<b>TOTAL EM R\$</b>	<b>R\$ 127.707.507,11</b>
<b>TOTAL EM USD</b>	<b>USD 58.601.057,64</b>

### Quadro de colaboradores

Em setembro/2022, o Grupo Ecovix possuía **197 colaboradores** distribuídos nas recuperandas conforme gráfico que segue. Não há pendências com rescisões e/ou obrigações trabalhistas, exceto as que estão sendo adimplidas na forma do plano aprovado.

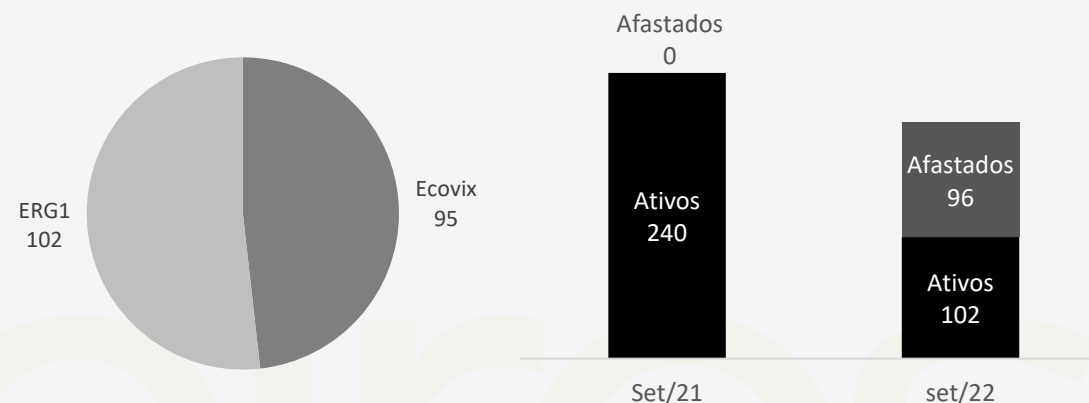

### Atividades Operacionais Desenvolvidas

Em setembro ocorreram 108 serviços de operação portuária (carregamento de cargas de toras de madeira, gado, cavaco, fertilizantes e celulose.), no montante de R\$16.102.847,63

**No dia 28/09/2022 a Ecovix recebeu a autorização da Receita Federal para realizar o serviço completo de carregamento de navios.**



## 2. RESUMO

Atualmente a recuperanda realiza operações na área naval, serviços portuários, além de atividades de Top Off (carregamento de madeira, gado, celulose, fertilizantes e cavaco) e locações de espaço e equipamentos.

### Passivo Fiscal

Em setembro o Passivo Tributário do Grupo Ecovix, somou **R\$257.075.605,67** incluindo-se as contingências tributárias, que representam o maior percentual (R\$251.744.823,30). Abaixo segue relacionado o passivo tributário por empresa, excluindo-se as contingências

Passivo tributário por empresa (R\$)

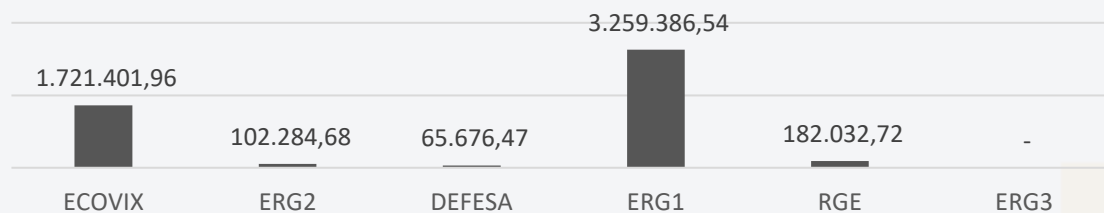

Embora com resultado pouco expressivo, a Companhia permanece recolhendo os impostos gerados de sua atividade. Do passivo tributário não contingente, cerca de 39% está parcelado, e o restante em aberto. A empresa sustentou que irão iniciar as negociações junto a PGFN para aderir a duas transações tributárias.

Passivo tributário Grupo Ecovix

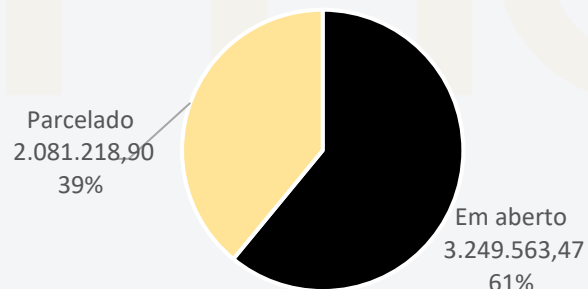

#### CONTINGÊNCIAS TRIBUTÁRIAS POR EMPRESA

Ecovix	132.041.224,77
RGE	22.781.887,93
ERG1	2.297.060,18
ERG2	90.473.729,28
ERG3	-
Defesa	4.150.921,14
<b>TOTAL</b>	<b>251.744.823,30</b>

### Cumprimento do plano de recuperação judicial

Até a finalização deste relatório, o passivo concursal atualizado a pagar da Recuperanda somava **R\$7.825.245.043,67**. Do montante total, cerca de 0,46% foi pago e 99,54% está a vencer, sendo que não existem valores em atraso. O resumo do cumprimento pode ser visualizado no item “cumprimento do plano” e a prestação de contas detalhada está em incidente específico, conforme determinações da Lei 11.101/2005, e em nosso site: [www.administradorjudicial.adv.br](http://www.administradorjudicial.adv.br). Ressalta-se que a recuperanda apresentou Plano Modificativo em 29/05.

Destaca-se que, diante da apresentação do Aditivo ao PRJ, o juízo concedeu a suspensão da exigibilidade das obrigações do Plano Original junto as classes III e IV até a efetiva deliberação e homologação do Aditivo, contudo a Recuperanda segue realizando pagamentos esporádicos.

#### Resumo cumprimento do plano

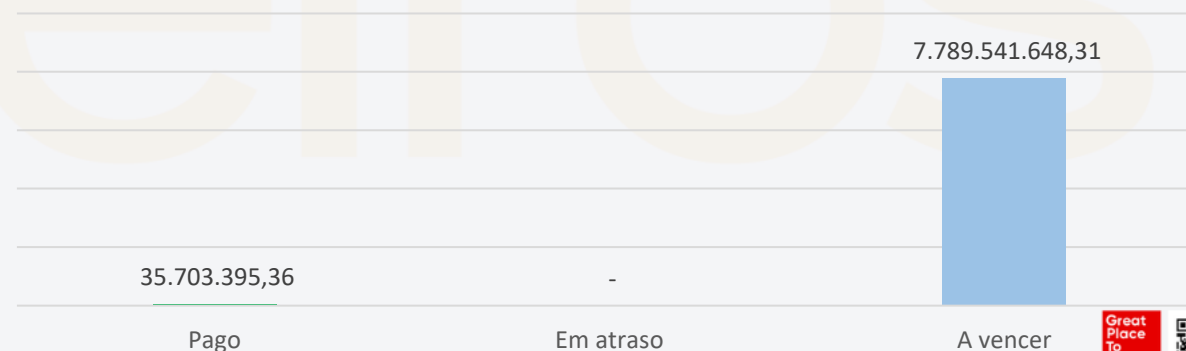

## 2. RESUMO - REUNIÃO

Em 18/10/2022 as Recuperandas e a Administração Judicial se reuniram através da plataforma Zoom para atualizar sobre a operação.

Na oportunidade fora informado que o recebimento da homologação do alfandegamento do cais, aumentou a procura de novos clientes, assim projetam crescimento gradativo atendendo navios de maior capacidade. Além disso, a tendência é aumentar o fluxo no cais do ERD, uma vez que o seu calado (12,6 metros) é maior do que o do Porto que é de 9,4 metros.

Relatam que estão realizando o reparo de um navio, substituindo o sistema de tratamento de água no lastro e que este será finalizado até o final de outubro. Ainda, receberam outro navio para reparo emergencial no dique para troca do propulsor de embarcação e o prazo para reparo é de 5 dias.

Visando aumentar a sua receita, estão prospectando reparo em cinco embarcações, sendo uma mais representativa, cujo reparo duraria 60 dias e estão com perspectiva de entrar no mercado de construção industrial de torres eólicas offshore.

Abaixo seguem especificações dos reparos que estão sendo realizados:

- Nome embarcação: Marlin

País origem: Libéria

Tamanho: 144 x 23 m

Qual reparo foi realizado: apoio a instalação do sistema de bwts (sistema tratamento de agua de lastro)

Período do reparo: 04/10/22 A 10/11/22 (estimado)

- Nome embarcação: Windsor Knusten

País origem: Noruega

Tamanho: 280.5 x 50.06 m

Qual reparo foi realizado: apoio ao reparo do thruster nº2 (reparo propulsor)

Período do reparo: 20/10/22 a 25/10/22 (estimado)





## 2. RESUMO – FOTOS

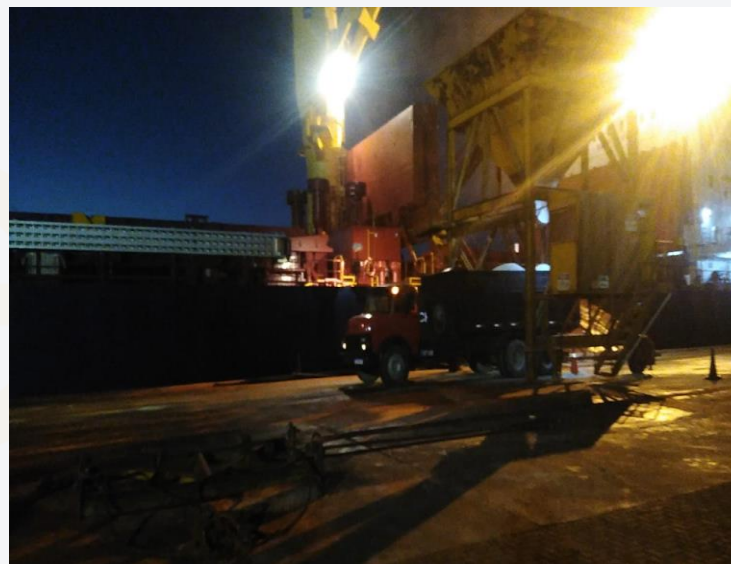

Fotos capturadas em 30/08/2022

### 3. DADOS ECONÔMICO-FINANCEIROS –BALANÇO PATRIMONIAL ECOVIX

BALANÇO (em milhares de reais)		jul/22	ago/22	set/22
ATIVO	<b>ATIVO CIRCULANTE</b>	<b>105.009</b>	<b>104.901</b>	<b>105.821</b>
	CAIXA E EQUIVALENTES DE CAIXA	1.508	678	927
	CONTAS A RECEBER	16.310	16.484	16.444
	ADIANTAMENTO A FORNECEDORES	1.284	1.283	1.288
	TRIBUTOS A COMPENSAR	85.729	86.292	86.996
	OUTROS ATIVOS	178	164	166
	<b>ATIVO NÃO CIRCULANTE</b>	<b>1.126.083</b>	<b>1.123.273</b>	<b>1.118.755</b>
	APLICAÇÕES	34	34	34
	EMPRÉSTIMOS COM PARTES RELACIONADAS	76.098	76.097	76.008
	ATIVO FISCAL DIFERIDO	48.330	48.330	48.330
	DEPÓSITOS JUDICIAS	11.879	11.879	11.879
	IMOBILIZADO	989.639	986.837	982.414
INTANGÍVEL	103	96	90	
<b>ATIVO TOTAL</b>	<b>1.231.092</b>	<b>1.228.174</b>	<b>1.224.576</b>	

Fonte: Demonstrações Contábeis apresentadas pela Companhia

**Contas a receber:** demonstrou queda de R\$40 mil, sendo os principais recebimentos da Metalúrgica Spillere de R\$138.509,70. O *aging list* demonstra que os principais clientes são Kadana International de R\$4.009.042,56 e Norton Jochims Fernandes de R\$5.472.340,00. A Ecovix esclareceu que os valores a receber do Norton e da Kadana serão conciliados e baixados na competência de novembro.

**Adiantamento a fornecedores:** O relatório financeiro ratifica o saldo contabilizado evidencia que os principais adiantamentos se referem a IBG Cryo Indústria de R\$419.122,12 e Claudio Cozer de R\$151.568,58.

**Tributos a compensar:** O saldo refere-se, em maior grau, à PIS e COFINS de exportação referente ao pedido de restituição dos períodos de 2013 a 2015, e créditos apurados de 2016 a 2021 sobre depreciação dos ativos imobilizados da companhia, que estão sendo utilizados para compensação de tributos.

**Outros ativos:** compreende aditamentos de viagens, adiantamentos de funcionários, depósitos judiciais, bloqueios judiciais e seguros a apropriar.

**Empréstimos com partes relacionadas:** as variações são decorrentes das transferências para Engevix Defesa, que são realizadas para evitar bloqueios judiciais, retornando os valores para incremento de caixa. Ao final do período o saldo com a Engevix Defesa era de R\$50,7 milhões, além disso, há R\$12,2 milhões da Nova Participações e R\$13 milhões da Nova Engevix Engenharia referente a empréstimos realizados em 2014.

**Ativo fiscal diferido:** Refere-se à provisão de IRPJ e CSLL sobre a base de prejuízo fiscal ECF 2019.

**Depósitos Judiciais:** compreende depósitos judiciais, referente ao litígio junto ao Banco do Brasil que segue pendente de julgamento no STJ.

**Imobilizado e intangível:** a variação refere-se a depreciação e amortização e a aquisição de equipamentos de informática no montante de R\$1.209,68



### 3. DADOS ECONÔMICO-FINANCEIROS –BALANÇO PATRIMONIAL ECOVIX

BALANÇO (em milhares de reais)		jul/22	ago/22	set/22
PASSIVO	<b>PASSIVO CIRCULANTE</b>	<b>56.255</b>	<b>56.229</b>	<b>57.016</b>
	FORNECEDORES	12.469	12.591	12.474
	OBRIGAÇÕES SOCIAIS E TRABALHISTAS	1.612	1.471	1.524
	OBRIGAÇÕES FISCAIS	2.683	2.940	3.184
	ADIANTAMENTO DE CLIENTES	39.225	38.951	39.558
	PARCELAMENTO DE TRIBUTOS	264	264	264
	OUTROS PASSIVOS	2	12	12
	<b>PASSIVO NÃO CIRCULANTE</b>	<b>7.769.943</b>	<b>7.766.372</b>	<b>7.764.292</b>
	RECEITAS DIFERIDAS	56.923	53.134	51.240
	ADIANTAMENTOS DE CLIENTES	33.323	33.323	33.323
	PROVISÃO PARA CONTINGÊNCIA	308.803	308.803	308.803
	OUTROS CREDORES DIVERSOS (PRJ)	7.369.072	7.369.293	7.369.109
	OUTROS PASSIVOS	-	-	-
	PARCELAMENTO TRIBUTOS LP	1.822	1.819	1.817
	<b>PATRIMÔNIO LÍQUIDO</b>	<b>(6.595.104)</b>	<b>(6.594.427)</b>	<b>(6.596.732)</b>
	CAPITAL SOCIAL	20.000	20.000	20.000
	RESERVA LEGAIS	63.029	63.029	63.029
	PREJUÍZOS ACUMULADOS	(6.648.915)	(6.648.915)	(6.648.915)
RESULTADO DO EXERCÍCIO CORRENTE	(28.691)	(28.014)	(30.319)	
PARTICIPAÇÕES DE ACIONISTAS NÃO CONTROLADORES	(527)	(527)	(527)	
<b>PASSIVO + PL</b>	<b>1.231.094</b>	<b>1.228.174</b>	<b>1.224.576</b>	

Fonte: Demonstrações Contábeis apresentadas pela Companhia

**Fornecedores:** denotou retração de R\$117 mil. O aging list atesta o valor contabilizado e evidencia que os principais fornecedores em aberto são CEEE de R\$3.651.353,40 e Ministério da Fazenda de R\$1.650.613,50. Cumpre destacar que a Recuperanda esta com faturas de energia de três meses em atraso, e, segundo informado pela Ecovix, o montante esta sendo negociado como que seja compensado com a construção da subestação do ERG1.

**Obrigações trabalhistas:** a empresa mantém regular os vencimentos trabalhistas, sendo que as variações da conta limitam-se a provisões e ao volume de empregados ou rescisões que ocorrem, mas que são prontamente liquidadas em seus vencimentos.

**Obrigações fiscais:** a Ecovix esta realizando o pagamento parcial dos tributos. Em relação ao parcelamento dos impostos em aberto a mesma informou que irá iniciar as negociações junto a PGFN para aderir a duas transações fiscais,

**Adiantamento de clientes:** no mês, o crescimento de R\$607 mil esta relacionado, especialmente, aos adiantamentos de Metalúrgica Spillere de R\$650.149,20.

**Receitas diferidas:** refere-se, integralmente, ao aluguel do pórtico 2.000t em 10 anos, conforme vida útil do bem (máquina e equipamento – 2014 a 2024).

**Provisão para contingência:** o montante compreende, unicamente, as contingências tributárias que foram contabilizadas após serem consideradas como perda provável. Do saldo, R\$22,7 milhões é oriundo da RG Estaleiros, R\$2,2 milhões da ERG 1, R\$90,4 milhões da ERG 2 e R\$193 milhões da Controladora.

**Outros Credores Diversos (PRJ):** vislumbra-se queda constante devido ao pagamento dos créditos relacionados no processo de recuperação judicial.

### 3. DADOS ECONÔMICO-FINANCEIROS – DRE ECOVIX

DRE (Em milhares de reais)		jul/22	ago/22	set/22	2022
<b>RECEITA OPERACIONAL LÍQUIDA</b>		<b>1.994</b>	<b>589</b>	<b>2.120</b>	<b>22.581</b>
	SERVIÇOS CANCELADOS	(581)	(130)	(260)	(7.126)
	IMPOSTOS INCIDENTES SOBRE RECEITA	(182)	(160)	(247)	(1.289)
	CUSTO DOS SERVIÇOS VENDIDOS	(207)	(131)	(134)	(4.230)
<b>LUCRO BRUTO</b>		<b>1.024</b>	<b>168</b>	<b>1.479</b>	<b>9.936</b>
<b>DESPESAS</b>		<b>(12.263)</b>	<b>(7.652)</b>	<b>(9.828)</b>	<b>(102.503)</b>
	DESPESAS ADMINISTRATIVAS	(2.682)	(2.997)	(2.212)	(38.205)
	DEPRECIÇÃO E AMORTIZAÇÃO	(9.582)	(9.566)	(9.549)	(86.443)
	OUTRAS RECEITAS E DESPESAS OPERACIONAIS	1	4.911	1.933	22.145
<b>PREJUÍZO OU LUCRO OPERACIONAL</b>		<b>(11.239)</b>	<b>(7.484)</b>	<b>(8.349)</b>	<b>(92.567)</b>
	RECEITAS FINANCEIRAS	591	179	61	1.107
	DESPESAS FINANCEIRAS	(13)	(16)	(12)	(1.132)
	VARIAÇÃO CAMBIAL	-	-	7	3
<b>RESULTADO FINANCEIRO</b>		<b>578</b>	<b>163</b>	<b>56</b>	<b>(22)</b>
	OUTRAS RECEITAS E DESPESAS	975	1.286	869	8.771
<b>RESULTADO ANTES DOS IMPOSTOS</b>		<b>(9.686)</b>	<b>(6.035)</b>	<b>(7.424)</b>	<b>(83.818)</b>
	IR E CSLL CORRENTES	-	-	-	-
<b>RESULTADO DO EXERCÍCIO</b>		<b>(9.686)</b>	<b>(6.035)</b>	<b>(7.424)</b>	<b>(83.818)</b>
	MINORITÁRIO	1.547	1.678	1.279	13.374
<b>RESULTADO DO EXERCÍCIO</b>		<b>(8.139)</b>	<b>(4.357)</b>	<b>(6.145)</b>	<b>(70.444)</b>

Fonte: Demonstrações Contábeis apresentadas pela Companhia

Em setembro o faturamento somou R\$2,1 milhões e o crescimento está relacionado aos serviços realizados a um novo cliente chamado Timac Agro Indústria Comércio de Fertilizantes.

Os serviços cancelados somaram R\$260 mil e é devido ao cliente Cetil Logística que fora cobrado um valor a maior do que deveria e ao cliente AGM Operadora Portuária que precisou ser cancelado devido a erros na nota fiscal.

Os custos consumiram 6% da receita líquida e compreendem, especialmente, mão de obra, depreciações, materiais, serviços de terceiros, locação de máquinas e manutenções.

As despesas administrativas, envolvem gastos com pessoal (salários, encargos e benefícios), despesas tributárias, manutenção, serviços de consultoria e assessoria, entre outros. A retração é em razão dos serviços de consultorias e assessorias que foram maiores em agosto.

As outras receitas de R\$869 são decorrentes do reconhecimento do aluguel do pátio, venda de sucatas e recebimento de depósitos judiciais.

O resultado financeiro foi positivo em R\$56 mil, uma vez que as receitas com descontos obtidos e rendimentos sobre aplicações financeiras foram superiores às despesas financeiras.

O faturamento não tem se mostrado suficiente ante aos custos e despesas da operação, gerando sucessivos prejuízos, sendo que em setembro foi de R\$6,1 milhões. Em 2022 o resultado acumulado é negativo em R\$70,4 milhões.

\*O “FIP RG Estaleiros” é acionista com 100% do RGE Estaleiros, sendo que a FUNCEF possui 25% do FIP RG Estaleiros e a empresa Ecovix, 75%. Portanto, a remuneração mensal decorre da atualização do saldo na conta de investimentos.



### 3. DADOS ECONÔMICO-FINANCEIROS – DEMONSTRAÇÕES CONTÁBEIS ENGEVIX

BALANÇO (EM MILHARES DE REAIS)		jul/22	ago/22	set/22
<b>ATIVO</b>	<b>ATIVO CIRCULANTE</b>	<b>235</b>	<b>252</b>	<b>225</b>
	CAIXA E EQUIVALENTES DE CAIXA	13	30	3
	TRIBUTOS A COMPENSAR	137	137	137
	OUTROS ATIVOS	85	85	85
<b>ATIVO NÃO CIRCULANTE</b>	<b>47.157</b>	<b>47.157</b>	<b>47.157</b>	
EMPRÉSTIMOS COM PARTES RELACIONADAS	1.993	1.993	1.993	
DEPÓSITOS JUDICIAS	45.164	45.164	45.164	
<b>ATIVO TOTAL</b>	<b>47.392</b>	<b>47.409</b>	<b>47.381,98</b>	
<b>BALANÇO (EM MILHARES DE REAIS)</b>		<b>jul/22</b>	<b>ago/22</b>	<b>set/22</b>
<b>PASSIVO</b>	<b>PASSIVO CIRCULANTE</b>	<b>413</b>	<b>412</b>	<b>412</b>
	FORNECEDORES	347	347	347
	OBRIGAÇÕES FISCAIS	66	66	66
	<b>PASSIVO NÃO CIRCULANTE</b>	<b>56.001</b>	<b>56.020</b>	<b>55.993</b>
	EMPRÉSTIMOS COM PARTES RELACIONADAS	51.127	51.145	51.119
	PROVISÃO PARA CONTINGÊNCIA	4.874	4.874	4.874
	<b>PATRIMÔNIO LÍQUIDO</b>	<b>(9.023)</b>	<b>(9.023)</b>	<b>(9.023)</b>
	CAPITAL	2.000	2.000	2.000
	PREJUÍZOS ACUMULADOS	(11.127)	(11.127)	(11.127)
	RESULTADO DO EXERCÍCIO CORRENTE	104	104	103,45
<b>PASSIVO + PL</b>	<b>47.391</b>	<b>47.410</b>	<b>47.381,98</b>	

DRE (em milhares de reais)		jul/22	ago/22	set/22	2022
<b>DEMONSTRAÇÃO DE RESULTADO</b>	<b>LUCRO BRUTO</b>				-
	<b>DESPESAS</b>	-	-	(0)	(4)
	DESPESAS ADMINISTRATIVAS	-	-	(0)	(4)
	<b>PREJUÍZO OPERACIONAL</b>	-	-	(0)	(4)
	RECEITAS FINANCEIRAS	5	-	-	135
	DESPESAS FINANCEIRAS	-	-	-	(4)
	<b>RESULTADO FINANCEIRO</b>	<b>5</b>	-	-	131
	<b>RESULTADO NÃO OPERACIONAL</b>	-	-	-	-
	<b>PREJUÍZO ANTES DOS IMPOSTOS</b>	<b>5</b>	-	(0)	127
	IR E CSLL CORRENTES	-	-	-	(23)
	IR E CSLL DIFERENTES	-	-	-	-
	<b>RESULTADO ANTES DOS IMPOSTOS</b>	<b>5</b>	-	(0)	104
	PARTICIPAÇÃO DE ACIONISTAS CONTROLADORES	-	-	-	-
	PARTICIPAÇÃO DE ACIONISTAS NÃO CONTROLADORES	-	-	-	-
<b>RESULTADO DO EXERCÍCIO</b>	<b>5</b>	-	(0)	103,88	

#### Demonstrações Contábeis - Engevix Defesa

A Recuperanda não possui movimentações patrimoniais relevantes, visto que praticamente todas as operações estão sendo realizadas, exclusivamente, nos ERG1, RGE e Ecovix, empresas que possuem os funcionários e as operações do Grupo.

No mês as principais variações são decorrentes das transferências para a Ecovix Construções Oceânicas utilizado para suprimento de caixa.

### 3. DADOS ECONÔMICO-FINANCEIROS – FLUXO GERAL CONSOLIDADO

FLUXO DE CAIXA GERENCIAL

FLUXO CAIXA - ECOVIX	ago/22	set/22	out/22
<b>TOTAL ENTRADAS</b>	<b>1.801.271</b>	<b>3.111.513</b>	<b>1.751.585</b>
RECEITAS DIVERSAS	1.621.731	2.534.023	1.443.585
RENDIMENTO APLICAÇÃO	4.396	-	-
DEVOLUÇÃO PAGTOS	175.144	577.490	308.000
<b>TOTAL PAGAMENTOS</b>	<b>(2.469.758)</b>	<b>(2.150.935)</b>	<b>(2.118.353)</b>
MANUTENÇÃO, PRESERVAÇÃO, REPAROS	(63.223)	(78.493)	(81.404)
ADMINISTRAÇÃO E DESPESAS GERAIS	(164.076)	(165.397)	(135.951)
APOIO A GESTÃO DO ESTALEIRO	(32.660)	(17.315)	(7.039)
CONSULTORIA JURIDICA	(49.499)	(143.349)	(37.175)
PROCESSOS JUDICIAIS E OUTRAS DESPESAS	(67.678)	(50.732)	(56.717)
IMPOSTOS, LICENÇAS, EXIGÊNCIAS LEGAIS	(16.799)	(34.334)	(109.610)
DESPESAS RELACIONADAS A NOVOS NEGÓCIOS	-	-	(23.653)
SALÁRIOS, ENCARGOS E BENEFÍCIOS	(1.458.052)	(1.158.051)	(1.237.795)
MOVIMENTAÇÃO DE CARGA	(61.874)	(60.428)	(5.645)
SERVICOS CORTE/ REPARO NAVAL/ PORTUÁRIA	(555.897)	(442.836)	(423.364)
<b>RESULTADO OPERACIONAL</b>	<b>(668.487)</b>	<b>960.578</b>	<b>(366.768)</b>
<b>OBRIGAÇÃO PLANO RECUPERAÇÃO JUDICIAL</b>	<b>(128.215)</b>	<b>(371.081)</b>	<b>(316.843)</b>
CRÉDITO TRABALHISTA	(128.215)	(311.081)	(316.843)
CRÉDITO QUIROGRAFÁRIO	-	(60.000)	-
<b>DESPESAS FINANCEIRAS</b>	<b>(3.558)</b>	<b>(1.582)</b>	<b>(1.591)</b>
TARIFAS BANCÁRIAS	(1.486)	(1.582)	(1.591)
IRRF S/APLICAÇÃO FINANCEIRA	(835)	-	-
IOF S/ APLICAÇÃO FINANCEIRA	(1.237)	-	-
<b>RESULTADO NÃO OPERACIONAL</b>	<b>(131.773)</b>	<b>(372.663)</b>	<b>(318.434)</b>
<b>VARIAÇÃO NO SALDO DE CAIXA</b>	<b>(800.260)</b>	<b>587.915</b>	<b>(685.202)</b>
SALDO CAIXA INICIAL	1.188.347	388.087	976.002
SALDO CAIXA DO DIA	(800.260)	587.915	(685.202)
<b>SALDO CAIXA FINAL (BANCO)</b>	<b>388.087</b>	<b>976.002</b>	<b>290.800</b>

#### ENTRADAS (INGRESSO DE RECURSOS FINANCEIROS NA COMPANHIA)

Em outubro as entradas somaram R\$1,7 milhões, relativo aos serviços portuários. Destacamos que a empresa retificou as entradas de setembro, passando a constar R\$3,1 milhões, ao contrário do anteriormente apresentado de R\$2,7 milhões.

As devoluções dizem respeito, majoritariamente, aos recebimentos da Nova Participações.

#### SAÍDAS (DESPESAS)

**Manutenção, Preservação, Reparos:** As manutenções realizadas no estaleiro envolvem, de modo geral, serviços periódicos de recarga de extintores, barimetria, dragagem, engenharia ambiental, manutenção de máquinas e equipamentos diversos.

**Administração e Despesas Gerais:** Envolvem despesas de viagens, energia elétrica, água, serviços de T.I, despesas com viagens, vigilância patrimonial e outras despesas diversas, sendo que a queda de 18% esta relacionada ao menor desembolso com viagens.

**Apoio a gestão do estaleiro:** compreende apenas R\$7.038,75 referente a despesas diversas.

**Consultoria Jurídica:** engloba R\$37.174,60 de consultorias diversas que se refere ao escritório Galdino e Coelho Advogados que está auxiliando no aditivo do PRJ.

**Processos judiciais e outras despesas:** compreende guias de processos judiciais de R\$50.315,67 e despesas com publicações de R\$6.401,12.

**Impostos, licenças, exigências legais:** refere-se ao pagamento de impostos e taxas comuns à operação. O aumento esta relacionado ao maior desembolso com parcelamentos tributários, que em setembro era de R\$8,3 mil e em outubro foi de R\$87,5 mil.





### 3. DADOS ECONÔMICO-FINANCEIROS – FLUXO GERAL CONSOLIDADO

FLUXO DE CAIXA GERENCIAL

FLUXO CAIXA - ECOVIX	ago/22	set/22	out/22
<b>TOTAL ENTRADAS</b>	<b>1.801.271</b>	<b>3.111.513</b>	<b>1.751.585</b>
RECEITAS DIVERSAS	1.621.731	2.534.023	1.443.585
RENDIMENTO APLICAÇÃO	4.396	-	-
DEVOLUÇÃO PAGTOS	175.144	577.490	308.000
<b>TOTAL PAGAMENTOS</b>	<b>(2.469.758)</b>	<b>(2.150.935)</b>	<b>(2.118.353)</b>
MANUTENÇÃO, PRESERVAÇÃO, REPAROS	(63.223)	(78.493)	(81.404)
ADMINISTRAÇÃO E DESPESAS GERAIS	(164.076)	(165.397)	(135.951)
APOIO A GESTÃO DO ESTALEIRO	(32.660)	(17.315)	(7.039)
CONSULTORIA JURIDICA	(49.499)	(143.349)	(37.175)
PROCESSOS JUDICIAIS E OUTRAS DESPESAS	(67.678)	(50.732)	(56.717)
IMPOSTOS, LICENÇAS, EXIGÊNCIAS LEGAIS	(16.799)	(34.334)	(109.610)
DESPESAS RELACIONADAS A NOVOS NEGÓCIOS	-	-	(23.653)
SALÁRIOS, ENCARGOS E BENEFÍCIOS	(1.458.052)	(1.158.051)	(1.237.795)
MOVIMENTAÇÃO DE CARGA	(61.874)	(60.428)	(5.645)
SERVICOS CORTE/ REPARO NAVAL/ PORTUÁRIA	(555.897)	(442.836)	(423.364)
<b>RESULTADO OPERACIONAL</b>	<b>(668.487)</b>	<b>960.578</b>	<b>(366.768)</b>
<b>OBRIGAÇÃO PLANO RECUPERAÇÃO JUDICIAL</b>	<b>(128.215)</b>	<b>(371.081)</b>	<b>(316.843)</b>
CRÉDITO TRABALHISTA	(128.215)	(311.081)	(316.843)
CRÉDITO QUIROGRAFÁRIO	-	(60.000)	-
<b>DESPESAS FINANCEIRAS</b>	<b>(3.558)</b>	<b>(1.582)</b>	<b>(1.591)</b>
TARIFAS BANCÁRIAS	(1.486)	(1.582)	(1.591)
IRRF S/APLICAÇÃO FINANCEIRA	(835)	-	-
IOF S/ APLICAÇÃO FINANCEIRA	(1.237)	-	-
<b>RESULTADO NÃO OPERACIONAL</b>	<b>(131.773)</b>	<b>(372.663)</b>	<b>(318.434)</b>
<b>VARIAÇÃO NO SALDO DE CAIXA</b>	<b>(800.260)</b>	<b>587.915</b>	<b>(685.202)</b>
SALDO CAIXA INICIAL	1.188.347	388.087	976.002
SALDO CAIXA DO DIA	(800.260)	587.915	(685.202)
<b>SALDO CAIXA FINAL (BANCO)</b>	<b>388.087</b>	<b>976.002</b>	<b>290.800</b>

#### SAÍDAS (DESPESAS)

**Salários, Encargos e Benefícios:** engloba os salários e encargos dos celetistas, serviços de terceiros e demais benefícios como plano de saúde, refeitório, seguro de vida e vale transporte.

**Movimentação de carga:** compreende os dispêndios com fretes de R\$5.645,00.

**Serviços de Corte/ Reparo naval/ Portuária:** refere-se as despesas com serviços de corte e relacionados à operação portuária.

**Obrigação Plano de Recuperação Judicial:** A Companhia direcionou R\$316.843,09 aos créditos trabalhistas em cumprimento do plano de recuperação judicial.

**Saldo final:** ao final do período o caixa retraiu R\$685 mil, restando um saldo disponível de R\$290 mil.



# 4. PLANO DE RECUPERAÇÃO JUDICIAL – PROPOSTA DE PAGAMENTO DO PLANO ORIGINAL

CONDIÇÕES DO PLANO									
CLASSE	Subclasse	CARÊNCIA	INÍCIO DOS PAGAMENTOS	FIM DOS PAGAMENTOS	Nº PARCELAS	PERIODICIDADE	CORREÇÃO	RECURSOS UTILIZADOS	FORMA DE RECEBIMENTO
Classe I - Trabalhista	Até 5 salários mínimos	-	ago/18	set/18	-	-	-	i) Valores pagos pelo adquirente da UPI-1; ii) Fluxo de caixa financeiro do Grupo Ecovix; iii) Valores depositados das demandas trabalhistas ajuizadas em face do Grupo Ecovix	Todos os credores receberão pagamentos dos créditos limitados a 5 salários mínimos.
	De 5 a 150 salários mínimos	-	dez/18	dez/19	4	Trimestral	-		O saldo de 5 a 150 salários mínimos serão pagos em até 4 parcelas trimestrais
	Acima de 150 salários mínimos	-							O saldo remanescente acima de 150 salários mínimos será pago nas mesmas condições dos créditos quirografários
	Ilíquidos	-	Liquidação da sentença	-	-	-	-		Serão pagos após os valores serem fixados em sede de homologação de cálculos transitada em julgado, nos mesmos termos dos créditos líquidos.
Classe II - Garantia Real	Opção A (Debêntures)	-	-	-	-	-	-	(i) 2ª Emissão de debêntures da UPI-1	(i) Conversão de seus Créditos com Garantia Real em Debêntures 2ª Emissão, sendo que cada R\$ 1,00 (um real) em Crédito com Garantia Real será convertido em R\$ 1,00 (um real) em Debêntures 2ª Emissão
	Opção B	3 meses	nov/18	fev/21	5	-	-	i) Recursos de caixa	O Grupo ecovix deverá pagar R\$15 milhões em até 30 meses da homologação do PRJ, sendo R\$1 milhão até nov/18, R\$1 milhão até fev/19; R\$3 milhões até ago/19, R\$5 milhões até ago/20 e R\$5 milhões até fev/21.
Classe III - Quirografários	Geral (Debêntures)	-	-	-	-	-	-	(i) 1ª Emissão de debêntures da UPI-1	i) Parte dos Créditos Quirografários serão transferidos da Ecovix para a UPI-1, por meio da cisão e convertidos em Debêntures 1ª Emissão (para colocação privada). O saldo dos Créditos Quirografários remanescentes na Ecovix, ou seja, não convertidos em Debêntures 1ª Emissão (para colocação privada), será perdoado.
	Pagamento inicial	-	ago/18	fev/19	-	-	-	i) Recursos de caixa	Cada Credor Quirografário receberá o valor de R\$ 30.000,00 (trinta mil reais), até o limite de valor de seu respectivo Crédito Quirografário, em pagamento, parcial ou total, conforme o caso, em até 180 (cento e oitenta) dias da Homologação Judicial do Plano.
Classe IV - ME e EPP	Aplicável a todos	1 ano	ago/19	ago/21	3	Anual	INPC	i) Recursos de caixa	Integralmente, em até 3 anos após a carência.
<b>TOTAL</b>									

# 5. ADITIVO AO PLANO DE RECUPERAÇÃO JUDICIAL

## Motivação para o aditivo ao PRJ

Em 29/05/2021 a Recuperanda juntou nos autos o Aditivo ao Plano de Recuperação Judicial, justificando a revisão do plano original por meio das razões que seguem destacadas:

- Inviabilidade de consolidação dos ativos dos ERG's em uma única UPI e Passivos tributários não desvinculáveis das empresas constituintes da UPI
- Inexistência da Backstop Underwriter prevista no Plano original
- Pandemia
- Controvérsias com a FUNCEF
- Deterioração do mercado nacional de construção naval

## Nova Proposta de Pagamento

As alterações apresentadas pela requerente compreendem apenas as Classes III e IV, visto que **os créditos da Classe I permanecerão com a mesma forma de pagamento e a Classe II está quitada**. Cabe aqui ressaltar que, o único credor da Classe II, HSBC (Banco Bradesco), recebeu o montante de R\$15 milhões, restando pendente R\$55 milhões. De acordo com a cláusula 4.1.1 (ii) do Plano de Recuperação Judicial original, o Bradesco, único crédito classe II, aderiu à opção b de pagamento, que prevê a alienação dos bens que compõem a garantia. Dessa forma, uma vez que não existem mais bens que garantam o crédito, não há mais garantia, e **o crédito passa a integrar a classe III**. Abaixo segue o resumo da nova proposta de pagamento apresentada:

CONDIÇÕES DO PLANO ADITIVO									
CLASSE	Subclasse	DESÁGIO	CARÊNCIA	Nº PARCELAS	PERIODICIDADE	JUROS	CORREÇÃO	RECURSOS UTILIZADOS	FORMA DE RECEBIMENTO
Classe III - Quirografários	Opção A	60%	01 ano da homologação do aditivo de PRJ	14	Anual	2,5% a.a.	TR	(i) Recursos de caixa	Os Credores Quirografários Opção A receberão 40% (quarenta por cento) do valor de face dos seus Créditos Quirografários Opção A, até o limite de R\$ 500.000,00 (quinhentos mil reais) por Credor, em no máximo 14 (quatorze) parcelas anuais, iguais e sucessivas. O valor mínimo de cada parcela será de R\$ 20.000,00 (vinte mil reais) limitado ao valor do respectivo crédito quirografário.
	Opção B	-	01 ano da homologação do aditivo de PRJ	-	-	-	-	i) Emissão de debêntures	Os Créditos Quirografários Opção B, serão novados e convertidos em Debêntures de 1ª Emissão (para colocação privada), considerando o valor de emissão correspondente a 23,54% (vinte e três por cento e cinquenta e quatro centésimos) do valor do respectivo, idêntico ao Plano Original; com vencimento em 25 (vinte e cinco) anos. A remuneração será de 0,5% (cinco décimos por cento) ao ano do saldo do principal das Debêntures, calculados de forma simples, sem desembolso de valores.
Classe IV - ME e EPP	Aplicável a todos	-	06 meses da homologação do aditivo de PRJ	1	-	1% a.a.	INPC	i) Recursos de caixa	Os Credores ME e EPP receberão a integralidade ou parcela remanescente dos seus créditos em parcela única, acrescidos de correção monetária com base no INPC + 1% (um por cento) ao ano, incidente desde a Data de Homologação Judicial do Plano Original (i.e., 17 de agosto de 2018) até a data do efetivo pagamento do valor correspondente



## 4. PLANO DE RECUPERAÇÃO JUDICIAL – PRESTAÇÃO DE CONTAS

Abaixo segue o resumo dos pagamentos de créditos concursais realizados pela Recuperanda até o momento de finalização deste relatório. No dia 29/05/21, o Grupo Ecovix apresentou ao Juízo Recuperacional o Aditamento do Plano de Recuperação Judicial vigente, propondo a reestruturação das Classes III e IV. O Aditamento aguarda deliberação em AGC, entretanto, a Douta Julgadora da Recuperação Judicial concedeu a **suspensão da exigibilidade das obrigações do Plano Original até a efetiva deliberação e homologação do Aditivo**. Registra-se que a prestação de contas detalhada referente ao cumprimento das obrigações do PRJ estará em incidente específico, conforme determinações da Lei 11.101/2005, e em nosso site: [www.administradorjudicial.adv.br](http://www.administradorjudicial.adv.br)

CONDIÇÕES DO PLANO				ATUALIZAÇÃO EM OUTUBRO DE 2022				OBSERVAÇÃO DA ADMINISTRAÇÃO JUDICIAL	
CLASSE	Subclasse	INÍCIO DOS PAGAMENTOS	FIM DOS PAGAMENTOS	VALOR A PAGAR	PAGO	EM ATRASO	A VENCER		
Classe I - Trabalhista	Até 5 salários mínimos	ago/18	set/18	1.455.898,50	108.329,61	-	1.347.568,89	O valores em aberto referem-se a pagamentos divergentes do valor habilitado, credores sem dados bancários, ou credores que informaram os dados bancários recentemente e estão em análise para pagamento.	
	De 5 a 150 salários mínimos	dez/18	dez/19	9.071.003,80	7.548.105,19	-	1.522.898,61		
	Acima de 150 salários mínimos			3.256.483,59	205.206,89	-	3.051.276,70		O saldo será pago conforme a Classe III
	Ilíquidos	Liquidação da sentença	-	43.577.597,25	84.753,07	-	43.492.844,18		Aguardando sentença de liquidação. Os pagamentos aqui lançados referem-se a créditos já pagos pela instituição mas que ainda pendem apresentação da certidão de acordo com a Lei 11.101/2005, Art.9º.
Classe III - Quirografários	Geral (Debêntures)	-	-	7.739.359.706,66	15.330.000,00	-	7.724.029.706,66	O saldo será reestruturado pelo Plano Aditivo, como pode-se observar a partir do slide 14.	
	Pagamento inicial	ago/18	fev/19	7.700.808,41	3.436.742,44	-	4.264.065,97		
Classe IV - ME e EPP	Aplicável a todos	ago/19	ago/21	20.823.545,46	8.990.258,16	-	11.833.287,30		
<b>TOTAL</b>				<b>7.825.245.043,67</b>	<b>35.703.395,36</b>	<b>-</b>	<b>7.789.541.648,31</b>		



# 6. RELATÓRIO FOTOGRÁFICO

## Imagens das operações de manutenção realizadas no estaleiro

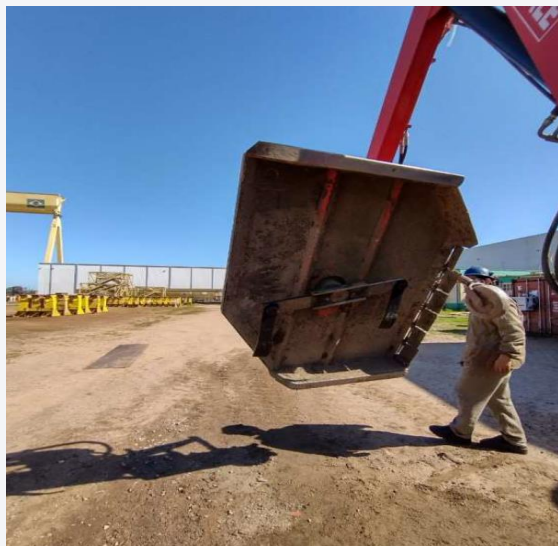
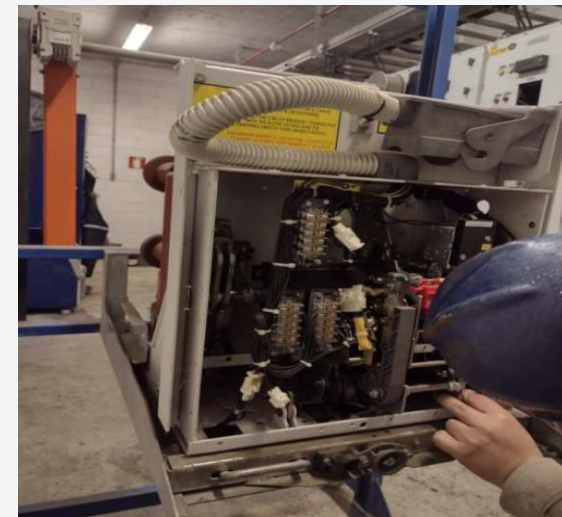
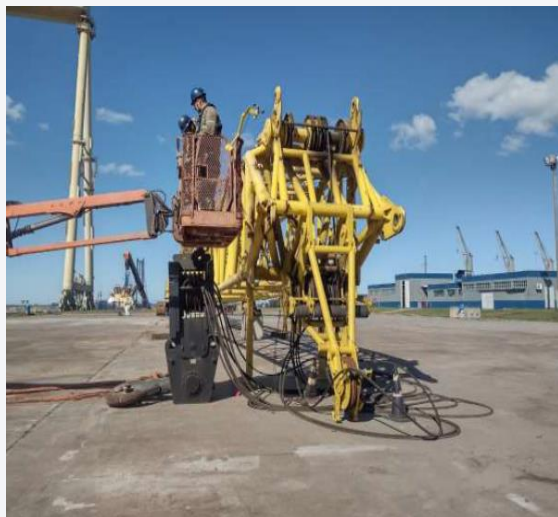

Imagens enviadas em 01/11/2022.





# ANEXOS

I – DEMONSTRAÇÕES CONTÁBEIS DE SETEMBRO/2022

II - RELATÓRIO DAS OPERAÇÕES DO ESTALEIRO



**medeiros<sup>2</sup>**  
administração judicial



 **0800 150 1111**

 **+55 51 99871-1170**

## **PORTO ALEGRE**

Av. Dr. Nilo Peçanha, 2900 - 701  
RS - CEP 91330-001

## **NOVO HAMBURGO**

R. Júlio de Castilhos, 679, Salas 111 e 112,  
RS - CEP 93.510-130

## **CAXIAS DO SUL**

Av. Itália, 482/501, Ed. Domênica Verdi  
RS - CEP 95010-040

## **BLUMENAU**

Rua Dr. Artur Balsini, 107, BBC Blumenau  
Bairro Velha - CEP: 89036-240

## **RIO DE JANEIRO**

Rua da Quitanda, 86 - 2º andar, Ed.  
Galeria Sul América Seguros  
Bairro Centro - CEP: 20091-005

## **SÃO PAULO**

Av. Brig. Faria Lima, 4221, 1º andar  
Bairro Itaim Bibi - CEP: 04538-133

## Ecovix Construções Oceânicas S.A. - Em Recuperação Judicial

Balancos patrimoniais em 30 de setembro de 2022 e 31 de Dezembro de 2021.  
(Em milhares de Reais)

Ativo	Consolidado		Passivo	Consolidado	
	set/22	dez/21		set/22	dez/21
<b>Ativo Circulante</b>			<b>Passivo Circulante</b>		
Caixa e Equivalentes de Caixa	927	863	Empréstimos e Financiamentos	-	-
Contas a Receber	16.444	18.600	Fornecedores	12.474	6.008
Estoques	-	-	Obrigações Sociais e Trabalhistas	1.524	903
Adiantamento a Fornecedores	1.288	3.311	Obrigações Fiscais	3.184	1.294
Tributos a Compensar	86.996	81.717	Adiantamento de Clientes	39.558	38.524
Outros Ativos	166	1.278	Receitas Diferidas	-	-
	<u>105.821</u>	<u>105.769</u>	Parcelamento Tributos	264	279
			Outros Passivos	12	-
				<u>57.017</u>	<u>47.008</u>
<b>Ativo não Circulante</b>			<b>Passivo não Circulante</b>		
Banco Conta Vinculada	-	-	Empréstimos e Financiamentos	-	-
Aplicação Financeira Restrita	34	16	Receitas Diferidas	51.240	68.290
Partes Relacionadas	76.008	80.104	Partes Relacionadas	-	-
Ativo Fiscal Diferido	48.330	48.330	Adiantamento de Clientes LP	33.323	33.323
Depósitos Judiciais	11.879	29.754	Provisão para Contingência	308.803	308.803
Outros Recebíveis	-	-	Provisão para Perda em Investimentos	0	0
	<u>136.251</u>	<u>158.204</u>	Outros Credores Diversos (PRJ)	7.369.109	7.372.037
			Parcelamento Tributos LP	1.817	2.343
			Fornecedores LP	-	-
			Outros Passivos LP	-	523
				<u>7.764.292</u>	<u>7.785.319</u>
Investimentos	-	-	<b>Patrimônio Líquido</b>		
Propriedades para Investimento	-	2.116	Capital Social	20.000	20.000
Imobilizado	982.414	1.003.091	Reservas Legais	63.029	63.029
Intangível	90	267	Prejuízos Acumulados	(6.648.915)	(6.601.125)
	<u>982.504</u>	<u>1.005.474</u>	Resultado do Exercício	(30.319)	(44.257)
			Participações de não controladores	(527)	(527)
				<u>(6.596.732)</u>	<u>(6.562.880)</u>
<b>Total do Ativo</b>	<b>1.224.577</b>	<b>1.269.447</b>	<b>Total do Passivo</b>	<b>1.224.577</b>	<b>1.269.447</b>

Assinado de forma digital por TUANY CAROLINY COSTA 8887655995  
DN: c=BR, o=ICP-Brasil, ou=Secretaria da Receita Federal do Brasil - RFB, ou=RFB e CPF A3, ou=VALID, ou=AR-INFORMBANK, ou=PROCONFERENCIA, ou=14695061000175, ou=ANA CATHARINA CRAHIM DE MELLO 12533952761  
Dados: 2022.10.31 12:38:40 -03'00'

**Tuany Caroliny Costa**  
Contadora  
CRC SC041736/O-8 S-SP

ANA CATHARINA  
CRAHIM DE  
MELLO:12533952761

Assinado de forma digital por ANA CATHARINA CRAHIM DE MELLO 12533952761  
DN: c=BR, o=ICP-Brasil, ou=Secretaria da Receita Federal do Brasil - RFB, ou=RFB e CPF A3, ou=VALID, ou=AR-INFORMBANK, ou=PROCONFERENCIA, ou=14695061000175, ou=ANA CATHARINA CRAHIM DE MELLO 12533952761  
Dados: 2022.11.05 10:17:08 -03'00'

**Ana Catharina Crahim de Mello**  
Diretora

**ROBSON  
AUGUSTO  
PASSOS:218  
75271821**

Assinado de forma digital por ROBSON AUGUSTO PASSOS:21875271821  
DN: c=BR, o=ICP-Brasil, ou=Secretaria da Receita Federal do Brasil - RFB, ou=RFB e CPF A3, ou=(EM BRANCO), ou=14367856000104, ou=presencial, cn=ROBSON AUGUSTO PASSOS:21875271821  
Dados: 2022.10.31 16:03:29 -03'00'

**Robson Augusto Passos**  
Diretor



# Ecovix Construções Oceânicas S.A. - Em Recuperação Judicial

Demonstrações de resultados em 30 de setembro de 2022 e 31 de Dezembro de 2021.  
(Em milhares de Reais)

	Consolidado	
	set/22	dez/21
Receita bruta operacional	22.581	11.509
Serviços Cancelados	(7.126)	(918)
Impostos Incidentes sobre Receita	(1.289)	(868)
Custo dos produtos vendidos e serviços prestados	(4.230)	(5.438)
<b>Lucro Bruto</b>	<b>9.936</b>	<b>4.285</b>
Despesas Administrativas	(38.205)	(45.615)
Depreciação e Amortização	(86.443)	(91.957)
Outras receitas e despesas operacionais	22.145	26.908
Resultado de equivalência patrimonial	-	-
<b>Lucro Operacional</b>	<b>(92.567)</b>	<b>(106.378)</b>
Receitas Financeiras	1.107	673
Despesas Financeiras	(1.132)	(1.136)
Variação Cambial	3	(0)
<b>Receitas (despesas) financeiras líquidas</b>	<b>(21)</b>	<b>(464)</b>
<b>Outras receitas e outras despesas</b>	<b>8.771</b>	<b>4.581</b>
<b>Resultado antes dos impostos</b>	<b>(83.817)</b>	<b>(102.260)</b>
Imposto de renda e contribuição social corrente e diferido	-	(114)
Minoritário	13.374	14.529
<b>Resultado do Exercício</b>	<b>(70.442)</b>	<b>(87.845)</b>

*Tuany Carolyn Costa*

Assinado de forma digital por TUANY CAROLINY COSTA.08876335969  
DN: c=BR, o=ICP-Brasil, ou=Secretaria da Receita Federal do Brasil - RFB, ou=RFB e-CPF A3, ou=VALID, ou=AR SP CERTIFICADOS, ou=20208422000713, ou=TUANY CAROLINY COSTA.08876335969  
Dados: 2022.10.31 12:39:01 -03'00'

**Tuany Carolyn Costa**

*Contadora*

*CRC SC041736/O-8 S-SP*

ANA CATHARINA  
CRAHIM DE  
MELLO:12533952761

Assinado de forma digital por ANA CATHARINA CRAHIM DE MELLO.12533952761  
DN: c=BR, o=ICP-Brasil, ou=Secretaria da Receita Federal do Brasil - RFB, ou=RFB e-CPF A3, ou=VALID, ou=AR INFORMABANK, ou=Videoconferencia, ou=16609501000175, ou=ANA CATHARINA CRAHIM DE MELLO.12533952761  
Dados: 2022.11.03 10:18:49 -03'00'

**Ana Catharina Crahim de Mello**

*Diretora*

**ROBSON  
AUGUSTO  
PASSOS:218  
75271821**

Assinado de forma digital por ROBSON AUGUSTO PASSOS.21875271821  
DN: c=BR, o=ICP-Brasil, ou=Secretaria da Receita Federal do Brasil - RFB, ou=RFB e-CPF A3, ou=(EM BRANCO), ou=14367856000104, ou=presencial, cn=ROBSON AUGUSTO PASSOS:21875271821  
Dados: 2022.10.31 16:04:27 -03'00'

**Robson Augusto Passos**

*Diretor*

## Ecovix Construções Oceânicas S.A. - Em Recuperação Judicial

Balancos patrimoniais em 30 de setembro de 2022 e 31 de Dezembro de 2021.  
(Em milhares de Reais)

Ativo	Controladora		Passivo	Controladora	
	set/22	dez/21		set/22	dez/21
<b>Ativo Circulante</b>			<b>Passivo Circulante</b>		
Caixa e Equivalentes de Caixa	84	120	Empréstimos e Financiamentos	-	-
Contas a Receber	16.444	18.600	Fornecedores	5.674	3.382
Estoques	-	-	Obrigações Sociais e Trabalhistas	540	491
Adiantamento a Fornecedores	792	2.579	Obrigações Fiscais	629	464
Tributos a Compensar	65.320	63.565	Adiantamento de Clientes	39.554	38.524
Outros Ativos	123	1.219	Receitas Diferidas	-	-
			Parcelamento Tributos	264	279
			Outros Passivos	12	-
	<u>82.764</u>	<u>86.083</u>		<u>46.675</u>	<u>43.140</u>
<b>Ativo não Circulante</b>			<b>Passivo não Circulante</b>		
Banco Conta Vinculada	-	-	Empréstimos e Financiamentos	-	-
Aplicação Financeira Restrita	34	16	Receitas Diferidas	51.240	68.290
Partes Relacionadas	477.200	488.430	Partes Relacionadas	-	-
Ativo Fiscal Diferido	48.330	48.330	Adiantamento de Clientes LP	33.323	33.323
Depósitos Judiciais	11.879	29.754	Provisão para Contingência	193.250	193.250
Outros Recebíveis	-	408	Provisão para Perda em Investimentos	1.583	1.583
			Outros Credores Diversos (PRJ)	6.941.120	6.944.290
			Parcelamento Tributos LP	828	974
			Fornecedores LP	-	-
			Outros Passivos LP	-	523
	<u>537.444</u>	<u>566.939</u>		<u>7.221.343</u>	<u>7.242.232</u>
Investimentos	-	-	<b>Patrimônio Líquido</b>		
Propriedades para Investimento	-	-	Capital Social	20.000	20.000
Imobilizado	51.515	69.731	Reservas Legais	63.029	63.029
Intangível	90	267	Prejuízos Acumulados	(6.648.915)	(6.601.125)
			Resultado do Exercício	(30.319)	(44.257)
	<u>51.606</u>	<u>69.998</u>	Participações de não controladores	-	-
				<u>(6.596.205)</u>	<u>(6.562.352)</u>
<b>Total do Ativo</b>	<b>671.813</b>	<b>723.020</b>	<b>Total do Passivo</b>	<b>671.813</b>	<b>723.020</b>

Assinado de forma digital por TUANY CAROLINY COSTA 08876102999  
 DN: c=BR, o=ICP-Brasil, ou=Secretaria da Receita Federal do Brasil - RFB, ou=RFB e-CPF A3, ou=VALID, ou=AR INFORMBANK, ou=Videoconferencia, ou=16696061000175, cn=ANA CATHARINA CRAHIM DE MELLO:12533952761  
 Dados: 2022.10.31 12:19:56 -03'00'

**Tuany Caroliny Costa**  
 Contadora  
 CRC SC041736/O-8 S-SP

Assinado de forma digital por ANA CATHARINA CRAHIM DE MELLO:12533952761  
 DN: c=BR, o=ICP-Brasil, ou=Secretaria da Receita Federal do Brasil - RFB, ou=RFB e-CPF A3, ou=VALID, ou=AR INFORMBANK, ou=Videoconferencia, ou=16696061000175, cn=ANA CATHARINA CRAHIM DE MELLO:12533952761  
 Dados: 2022.11.03 10:19:48 -03'00'

**Ana Catharina Crahim de Mello**  
 Diretora

Assinado de forma digital por ROBSON AUGUSTO PASSOS:21875271821  
 DN: c=BR, o=ICP-Brasil, ou=Secretaria da Receita Federal do Brasil - RFB, ou=RFB e-CPF A3, ou=(EM BRANCO), ou=14367856000104, ou=presencial, cn=ROBSON AUGUSTO PASSOS:21875271821  
 Dados: 2022.10.31 16:06:32 -03'00'

**Robson Augusto Passos**  
 Diretor

# Ecovix Construções Oceânicas S.A. - Em Recuperação Judicial

Demonstrações de resultados em 30 de setembro de 2022 e 31 de Dezembro de 2021.  
(Em milhares de Reais)

	Controladora	
	set/22	dez/21
Receita bruta operacional	1.115	16
Serviços cancelados	(200)	-
Impostos Incidentes sobre Receita	(220)	-
Custo dos produtos vendidos e serviços prestados	(154)	(61)
<b>Lucro Bruto</b>	<b>540</b>	<b>(44)</b>
Despesas Administrativas	(27.919)	(33.872)
Depreciação e Amortização	(28.307)	(39.942)
Outras receitas e despesas operacionais	21.828	26.051
Resultado de equivalência patrimonial	-	-
<b>Lucro Operacional</b>	<b>(33.857)</b>	<b>(47.808)</b>
Receitas Financeiras	1.031	39
Despesas Financeiras	(890)	(599)
Variação Cambial	3	(0)
<b>Receitas (despesas) financeiras líquidas</b>	<b>145</b>	<b>(560)</b>
Outras receitas e outras despesas	3.394	2.642
<b>Resultado antes dos impostos</b>	<b>(30.319)</b>	<b>(45.727)</b>
Imposto de renda e contribuição social corrente e diferido	-	-
<b>Resultado do Exercício</b>	<b>(30.319)</b>	<b>(45.727)</b>

 Assinado de forma digital por TUANY CAROLINY COSTA/0887635969  
DN: c=BR, o=ICP-Brasil, ou=Secretaria da Receita Federal do Brasil - RFB, ou=RFB e-CPF A3, ou=VALID, ou=AR SP  
CERTIFICADO: ou=23268422000172, ou=TIANY CAROLINY COSTA/0887635969  
Data: 2022.10.31 12:40:12 -03'00'

**Tuany Caroliny Costa**  
Contadora  
CRC SC041736/O-8 S-SP

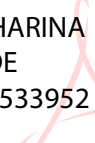
 Assinado de forma digital por ANA CATHARINA CRAHIM DE MELLO/12533952761  
DN: c=BR, o=ICP-Brasil, ou=Secretaria da Receita Federal do Brasil - RFB, ou=RFB e-CPF A3, ou=VALID, ou=AR  
INFORMBANK, ou=Videoconferencia, ou=16696061000175, cn=ANA CATHARINA CRAHIM DE MELLO/12533952761  
Dados: 2022.11.03 10:20:51 -03'00'

**ANA CATHARINA CRAHIM DE MELLO**  
761

**Ana Catharina Crahim de Mello**  
Diretora

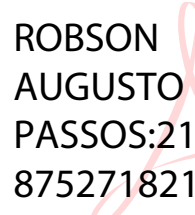
 Assinado de forma digital por ROBSON AUGUSTO PASSOS/21875271821  
DN: c=BR, o=ICP-Brasil, ou=Secretaria da Receita Federal do Brasil - RFB, ou=RFB e-CPF A3, ou=(EM BRANCO), ou=14367856000104, ou=presencial, cn=ROBSON AUGUSTO PASSOS/21875271821  
Dados: 2022.10.31 16:07:17 -03'00'

**ROBSON AUGUSTO PASSOS:21875271821**

**Robson Augusto Passos**  
Diretor

## RG ESTALEIROS ERG1 S.A. - Em Recuperação Judicial

Balancos patrimoniais em 30 de setembro de 2022 e 31 de Dezembro de 2021.  
(Em milhares de Reais)

Ativo	set/22	dez/21	Passivo	set/22	dez/21
<b>Ativo Circulante</b>			<b>Passivo Circulante</b>		
Caixa e Equivalentes de Caixa	600	351	Empréstimos e Financiamentos	-	-
Contas a Receber	8.065	3.322	Fornecedores	4.598	2.715
Estoques	-	-	Obrigações Sociais e Trabalhistas	983	411
Adiantamento a Fornecedores	496	731	Obrigações Fiscais	2.410	685
Tributos a Compensar	7.126	7.584	Adiantamento de Clientes	4	-
Outros Ativos	8	44	Receitas Diferidas	-	-
			Parcelamento Tributos	-	-
			Outros Passivos	-	-
	<u>16.294</u>	<u>12.031</u>		<u>7.995</u>	<u>3.811</u>
<b>Ativo não Circulante</b>			<b>Passivo não Circulante</b>		
Banco Conta Vinculada	-	-	Empréstimos e Financiamentos	-	-
Aplicação Financeira Restrita	-	-	Receitas Diferidas	-	-
Partes Relacionadas	1.239	1.052	Partes Relacionadas	65.773	72.795
Ativo Fiscal Diferido	-	-	Provisão para Contingência	2.297	2.297
Depósitos Judiciais	-	-	Outros Credores Diversos (PRJ)	7.250	7.250
Outros Recebíveis	-	6.761	Parcelamento Tributos LP	849	1.120
			Fornecedores LP	-	-
	<u>1.239</u>	<u>7.813</u>	Outros Passivos LP	-	-
				<u>76.169</u>	<u>83.461</u>
Investimentos	-	-	<b>Patrimônio Líquido</b>		
Propriedades para Investimento	-	-	Capital Social	423.256	423.256
Imobilizado	266.259	274.950	Reservas Legais	7.037	-
Intangível	-	-	Prejuízos Acumulados	(218.170)	(187.677)
			Resultado do Exercício	(12.495)	(28.058)
	<u>266.259</u>	<u>274.950</u>		<u>199.628</u>	<u>207.521</u>
<b>Total do Ativo</b>	<b>283.792</b>	<b>294.793</b>	<b>Total do Passivo</b>	<b>283.792</b>	<b>294.793</b>

*Tuany Carolyn Costa*

**Tuany Carolyn Costa**  
Contadora  
CRC SC041736/O-8 S-SP

ANA CATHARINA  
CRAHIM DE  
MELLO:12533952761

**Ana Catharina Crahim de Mello**  
Diretora

Assinado de forma digital por TUANY CAROLINY COSTA080515509  
DN: c=BR, o=ICP-Brasil, ou=Secretaria da Receita Federal do Brasil - RFB, ou=RFB e-CPF A3, ou=VÁLIDO, ou=RS  
serial=328984200173, cn=TUANY CAROLINY COSTA080515509  
Data: 2022.10.31 12:40:28 -03'00'

Assinado de forma digital por ANA CATHARINA CRAHIM DE MELLO:12533952761  
DN: c=BR, o=ICP-Brasil, ou=Secretaria da Receita Federal do Brasil - RFB, ou=RFB e-CPF A3, ou=VÁLIDO, ou=RS  
serial=16696061000175, cn=ANA CATHARINA CRAHIM DE MELLO:12533952761  
Data: 2022.11.03 10:22:23 -03'00'

**ROBSON  
AUGUSTO  
PASSOS:21  
875271821**

**Robson Augusto Passos**  
Diretor

Assinado de forma digital por ROBSON AUGUSTO  
PASSOS:21875271821  
DN: c=BR, o=ICP-Brasil, ou=Secretaria da Receita Federal do Brasil - RFB, ou=RFB e-CPF A3, ou=(EM BRANCO), ou=14367856000104, ou=presencial, cn=ROBSON AUGUSTO PASSOS:21875271821  
Dados: 2022.10.31 16:07:58 -03'00'

## RG ESTALEIROS ERG1 S.A. - Em Recuperação Judicial

Demonstrações de resultados em 30 de setembro de 2022 e 31 de Dezembro de 2021.  
(Em milhares de Reais)

	set/22	dez/21
Receita bruta operacional	21.466	11.493
Serviços Cancelados	(6.926)	(918)
Impostos Incidentes sobre Receita	(1.068)	(868)
Custo das vendas e dos serviços prestados	(4.076)	(5.377)
<b>Lucro bruto</b>	<b>9.396</b>	<b>4.330</b>
Despesas administrativas	(9.958)	(14.259)
Depreciação e Amortização	(13.311)	(18.860)
Outras receitas e despesas Operacionais	317	857
Resultado de equivalência patrimonial	-	-
<b>Lucro operacional</b>	<b>(13.556)</b>	<b>(27.932)</b>
Receitas financeiras	38	14
Despesas financeiras	(209)	(317)
Variação Cambial	-	-
<b>Receita (despesas) financeiras líquidas</b>	<b>(171)</b>	<b>(303)</b>
Outras receitas e outras despesas	1.232	177
<b>Outras receitas e outras despesas</b>	<b>(12.495)</b>	<b>(28.058)</b>
Imposto de renda e contribuição social corrente e diferido	-	-
<b>Lucro líquido do exercício</b>	<b>(12.495)</b>	<b>(28.058)</b>

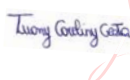
  
Assinado de forma digital por TUANY CAROLINY COSTA/0887635969  
DN: c=BR, o=ICP-Brasil, ou=Secretaria da Receita Federal do Brasil - RFB, ou=RFB e-CPF A3, ou=VALID, ou=AR SP CERTIFICADOS, ou=25268422000173, cn=TIANY CAROLINY COSTA/0887635969  
Dados: 2022.10.31 12:43:22 -03'00'

**Tuany Caroliny Costa**  
Contadora  
CRC SC041736/O-8 S-SP

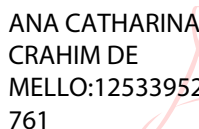
  
Assinado de forma digital por ANA CATHARINA CRAHIM DE MELLO:12533952761  
DN: c=BR, o=ICP-Brasil, ou=Secretaria da Receita Federal do Brasil - RFB, ou=RFB e-CPF A3, ou=VALID, ou=AR INFORMBANK, ou=Videoconferencia, ou=16696061000175, cn=ANA CATHARINA CRAHIM DE MELLO:12533952761  
Dados: 2022.11.03 10:23:29 -03'00'

**Ana Catharina Crahim de Mello**  
Diretora

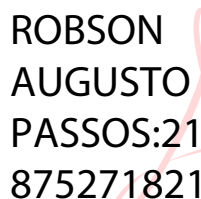
  
Assinado de forma digital por ROBSON AUGUSTO PASSOS:21875271821  
DN: c=BR, o=ICP-Brasil, ou=Secretaria da Receita Federal do Brasil - RFB, ou=RFB e-CPF A3, ou=(EM BRANCO), ou=14367856000104, ou=presencial, cn=ROBSON AUGUSTO PASSOS:21875271821  
Dados: 2022.10.31 16:08:59 -03'00'

**Robson Augusto Passos**  
Diretor

## RG ESTALEIROS ERG2 S.A.- Em Recuperação Judicial

Balancos patrimoniais em 30 de setembro de 2022 e 31 de Dezembro de 2021.  
(Em milhares de Reais)

Ativo	set/22	dez/21	Passivo	set/22	dez/21
<b>Ativo Circulante</b>			<b>Passivo Circulante</b>		
Caixa e Equivalentes de Caixa	240	250	Empréstimos e Financiamentos	-	-
Contas a Receber	-	-	Fornecedores	108	2
Estoques	-	-	Obrigações Sociais e Trabalhistas	-	-
Adiantamento a Fornecedores	-	0	Obrigações Fiscais	-	1
Tributos a Compensar	13.797	9.815	Adiantamento de Clientes	-	-
Outros Ativos	35	15	Receitas Diferidas	-	-
			Parcelamento Tributos	-	-
			Outros Passivos	-	-
	<u>14.072</u>	<u>10.081</u>		<u>108</u>	<u>3</u>
<b>Ativo não Circulante</b>			<b>Passivo não Circulante</b>		
Banco Conta Vinculada	-	-	Empréstimos e Financiamentos	-	-
Aplicação Financeira Restrita	-	-	Receitas Diferidas	-	-
Partes Relacionadas	1	1	Partes Relacionadas	303.362	303.201
Ativo Fiscal Diferido	-	-	Provisão para Contingência	90.474	90.474
Depósitos Judiciais	-	-	Outros Credores Diversos (PRJ)	661.188	661.188
Outros Recebíveis	230.369	230.369	Parcelamento Tributos LP	102	179
			Fornecedores LP	-	-
	<u>230.369</u>	<u>230.369</u>	Outros Passivos LP	-	-
				<u>1.055.126</u>	<u>1.055.041</u>
Investimentos	-	-	<b>Patrimônio Líquido</b>		
Propriedades para Investimento	-	-	Capital Social	160.942	160.942
Imobilizado	388.288	687.080	Reservas Legais	33.824	33.824
Intangível	-	-	Prejuízos Acumulados	(576.290)	(292.254)
	<u>388.288</u>	<u>687.080</u>	Resultado do Exercício	(40.981)	(30.025)
				<u>(422.505)</u>	<u>(127.514)</u>
<b>Total do Ativo</b>	<b>632.729</b>	<b>927.530</b>	<b>Total do Passivo</b>	<b>632.729</b>	<b>927.530</b>

Assinado de forma digital por TUANY CAROLINY COSTA/0826103569  
DN: c=BR, o=ICP-Brasil, ou=Secretaria da Receita Federal do Brasil - RFB, ou=RFB e CPF A3, ou=VALID, ou=AR INFORMBANK, ou=Videokonferencia, ou=16696061000175, cn=ANNA CATHARINA CRAHIM DE MELLO/12533952761  
Dados: 2022.10.31 10:43:31 -03'00'

**Tuany Caroliny Costa**  
Contadora  
CRC SC041736/O-8 S-SP

Assinado de forma digital por ANA CATHARINA CRAHIM DE MELLO/12533952761  
DN: c=BR, o=ICP-Brasil, ou=Secretaria da Receita Federal do Brasil - RFB, ou=RFB e CPF A3, ou=VALID, ou=AR INFORMBANK, ou=Videokonferencia, ou=16696061000175, cn=ANNA CATHARINA CRAHIM DE MELLO/12533952761  
Dados: 2022.11.03 10:24:31 -03'00'

**Ana Catharina Crahim de Mello**  
Diretora

Assinado de forma digital por ROBSON AUGUSTO PASSOS/21875271821  
DN: c=BR, o=ICP-Brasil, ou=Secretaria da Receita Federal do Brasil - RFB, ou=RFB e CPF A3, ou=(EM BRANCO), ou=14367856000104, ou=presencial, cn=ROBSON AUGUSTO PASSOS/21875271821  
Dados: 2022.10.31 16:09:46 -03'00'

**Robson Augusto Passos**  
Diretor

# RG ESTALEIROS ERG2 S.A. - Em Recuperação Judicial

Demonstrações de resultados em 30 de setembro de 2022 e 31 de Dezembro de 2021.  
(Em milhares de Reais)

	set/22	dez/21
Receita bruta operacional	-	-
Custo das vendas e dos serviços prestados	-	-
<b>Lucro bruto</b>	<b>-</b>	<b>-</b>
Despesas administrativas	(324)	1.411
Depreciação e Amortização	(44.826)	(33.155)
Outras receitas e despesas Operacionais	-	-
Resultado de equivalência patrimonial	-	-
<b>Lucro operacional</b>	<b>(45.150)</b>	<b>(31.744)</b>
Receitas financeiras	38	1
Despesas financeiras	(15)	(45)
Variação Cambial	-	-
<b>Receita (despesas) financeiras líquidas</b>	<b>23</b>	<b>(44)</b>
Outras receitas e outras despesas	4.146	1.763
<b>Resultado antes dos impostos</b>	<b>(40.981)</b>	<b>(30.025)</b>
Imposto de renda e contribuição social corrente e diferido	-	-
<b>Lucro líquido do exercício</b>	<b>(40.981)</b>	<b>(30.025)</b>

 Assinado de forma digital por TUANY CAROLINY COSTA/08676351969  
DN: c=BR, o=ICP-Brasil, ou=Secretaria da Receita Federal do Brasil - RFB, ou=RFB e CPF A3, ou=VALID, ou=AR CERTIFICADOS, ou=25388423000173, cn= TUANY CAROLINY COSTA/08676351969  
Dados: 2022.10.31 10:44:02 -03'00'

**Tuany Caroliny Costa**  
Contadora  
CRC SC041736/O-8 S-SP

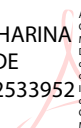
 Assinado de forma digital por ANA CATHARINA CRAHIM DE MELLO:12533952761  
DN: c=BR, o=ICP-Brasil, ou=Secretaria da Receita Federal do Brasil - RFB, ou=RFB e CPF A3, ou=VALID, ou=AR INFORMBANK, ou=Videoconferencia, ou=166960501000175, cn=ANA CATHARINA CRAHIM DE MELLO:12533952761  
Dados: 2022.11.03 10:25:33 -03'00'

**ANA CATHARINA CRAHIM DE MELLO:12533952761**  
761

**Ana Catharina Crahim de Mello**  
Diretora

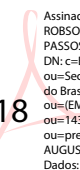
 Assinado de forma digital por ROBSON AUGUSTO PASSOS:21875271821  
DN: c=BR, o=ICP-Brasil, ou=Secretaria da Receita Federal do Brasil - RFB, ou=RFB e CPF A3, ou=(EM BRANCO), ou=14367856000104, ou=presencial, cn=ROBSON AUGUSTO PASSOS:21875271821  
Dados: 2022.11.03 15:01:42 -03'00'

**ROBSON AUGUSTO PASSOS:21875271821**  
75271821

**Robson Augusto Passos**  
Diretor

# RG ESTALEIROS ERG3 S.A.- Em Recuperação Judicial

Balancos patrimoniais em 30 de setembro de 2022 e 31 de Dezembro de 2021.  
(Em milhares de Reais)

Ativo	set/22	dez/21	Passivo	set/22	dez/21
<b>Ativo Circulante</b>			<b>Passivo Circulante</b>		
Caixa e Equivalentes de Caixa	1	1	Empréstimos e Financiamentos	-	-
Contas a Receber	2.706	-	Fornecedores	-	-
Estoques	-	-	Obrigações Sociais e Trabalhistas	-	-
Adiantamento a Fornecedores	-	0	Obrigações Fiscais	-	-
Tributos a Compensar	-	-	Adiantamento de Clientes	-	-
Outros Ativos	-	-	Receitas Diferidas	-	-
	<u>2.706</u>	<u>1</u>	Parcelamento Tributos	-	-
			Outros Passivos	-	-
				<u>-</u>	<u>-</u>
<b>Ativo não Circulante</b>			<b>Passivo não Circulante</b>		
Banco Conta Vinculada	-	-	Empréstimos e Financiamentos	-	-
Aplicação Financeira Restrita	-	-	Receitas Diferidas	-	-
Partes Relacionadas	1.421	1.421	Partes Relacionadas	538	513
Ativo Fiscal Diferido	-	-	Provisão para Contingência	-	-
Depósitos Judiciais	-	-	Outros Credores Diversos (PRJ)	411	411
Outros Recebíveis	-	2.706	Parcelamento Tributos LP	-	21
	<u>1.421</u>	<u>4.127</u>	Fornecedores LP	-	-
			Outros Passivos LP	-	-
				<u>950</u>	<u>946</u>
Investimentos	-	-	<b>Patrimônio líquido</b>		
Propriedades para Investimento	-	2.116	Capital Social	757	757
Imobilizado	2.116	-	Reservas Legais	597	597
Intangível	-	-	Prejuízos Acumulados	3.944	3.972
	<u>2.116</u>	<u>2.116</u>	Resultado do Exercício	(5)	(28)
				<u>5.294</u>	<u>5.298</u>
<b>Total do Ativo</b>	<b>6.244</b>	<b>6.244</b>	<b>Total do Passivo</b>	<b>6.244</b>	<b>6.244</b>

Assinado de forma digital por TUANY CAROLINY COSTA em 30/09/2022  
DN: cn=BR, ou=ICP-Brasil, ou=Secretaria da Receita Federal do Brasil - RFB, ou=RFB e CPF A3, ou=VALID, ou=AR 3º CERTIFICADOS, ou=2126822000173, ou=TIANY CAROLINY COSTA em 30/09/2022  
Dados: 2022.10.31 12:44:29 -03'00'

**Tuany Carolyn Costa**  
Contadora  
CRC SC041736/O-8 S-SP

ANA CATHARINA CRAHIM DE MELLO:12533952761  
Assinado de forma digital por ANA CATHARINA CRAHIM DE MELLO:12533952761  
DN: cn=BR, ou=ICP-Brasil, ou=Secretaria da Receita Federal do Brasil - RFB, ou=RFB e CPF A3, ou=VALID, ou=AR INFORMBANK, ou=Videoconferencia, ou=16696061000175, cn=ANA CATHARINA CRAHIM DE MELLO:12533952761  
Dados: 2022.11.03 10:27:04 -03'00'

**Ana Catharina Crahim de Mello**  
Diretora

ROBSON AUGUSTO PASSOS:21875271821  
Assinado de forma digital por ROBSON AUGUSTO PASSOS:21875271821  
DN: cn=BR, ou=ICP-Brasil, ou=Secretaria da Receita Federal do Brasil - RFB, ou=RFB e CPF A3, ou=(EM BRANCO), ou=14367856000104, ou=presencial, cn=ROBSON AUGUSTO PASSOS:21875271821  
Dados: 2022.10.31 16:10:54 -03'00'

**Robson Augusto Passos**  
Diretor



# RG ESTALEIROS ERG3 S.A. - Em Recuperação Judicial

Demonstrações de resultados em 30 de setembro de 2022 e 31 de Dezembro de 2021.  
(Em milhares de Reais)

	set/22	dez/21
Receita líquida operacional	-	-
Custo das vendas e dos serviços prestados	-	-
<b>Lucro bruto</b>	<b>-</b>	<b>-</b>
Despesas administrativas	(3)	(25)
Depreciação e Amortização	-	-
Outras receitas e despesas Operacionais	-	-
Resultado de equivalência patrimonial	-	-
<b>Lucro operacional</b>	<b>(3)</b>	<b>(25)</b>
Receitas financeiras	-	0
Despesas financeiras	(2)	(2)
Variação Cambial	-	-
<b>Receita (despesas) financeiras líquidas</b>	<b>(2)</b>	<b>(2)</b>
<b>Outras receitas e outras despesas</b>	<b>-</b>	<b>-</b>
<b>Resultado antes dos impostos</b>	<b>(5)</b>	<b>(28)</b>
Imposto de renda e contribuição social corrente e diferido	-	-
<b>Lucro líquido do exercício</b>	<b>(5)</b>	<b>(28)</b>

Assinado de forma digital por TUANY CAROLINY COSTA0867615969  
DN: c=BR, o=ICP-Brasil, ou=Secretaria da Receita Federal do Brasil - RFB, ou=RFB e CPF A3, ou=VALID, ou=AR-SICRETEC/COSCIOS, ou=2526842200173, ou=TUANY CAROLINY COSTA0867615969  
Dados: 2022.10.31 12:44:49 -03'00'

**Tuany Caroliny Costa**  
Contadora  
CRC SC041736/O-8 S-SP

ANA CATHARINA CRAHIM DE MELLO:12533952761  
Assinado de forma digital por ANA CATHARINA CRAHIM DE MELLO:12533952761  
DN: c=BR, o=ICP-Brasil, ou=Secretaria da Receita Federal do Brasil - RFB, ou=RFB e CPF A3, ou=VALID, ou=AR-INFORM/BRANCO, ou=Videoconferencia, ou=16696061000175, cn=ANA CATHARINA CRAHIM DE MELLO:12533952761  
Dados: 2022.11.03 10:28:04 -03'00'

**Ana Catharina Crahim de Mello**  
Diretora

ROBSON AUGUSTO PASSOS:21875271821  
Assinado de forma digital por ROBSON AUGUSTO PASSOS:21875271821  
DN: c=BR, o=ICP-Brasil, ou=Secretaria da Receita Federal do Brasil - RFB, ou=RFB e CPF A3, ou=(EM BRANCO), ou=1436785600104, ou=presencial, cn=ROBSON AUGUSTO PASSOS:21875271821  
Dados: 2022.10.31 16:11:46 -03'00'

**Robson Augusto Passos**  
Diretor

## Engevix Sistemas de Defesa Ltda - Em Recuperação Judicial

Balancos patrimoniais em 30 de setembro 2022 e 31 de Dezembro de 2021.  
(Em milhares de Reais)

Ativo	set/22	dez/21	Passivo	set/22	dez/21
<b>Ativo Circulante</b>			<b>Passivo Circulante</b>		
Caixa e Equivalentes de Caixa	3	4.045	Empréstimos e Financiamentos	-	-
Contas a Receber	-	-	Fornecedores	347	337
Estoques	-	-	Obrigações Sociais e Trabalhistas	-	-
Adiantamento a Fornecedores	-	-	Obrigações Fiscais	66	51
Tributos a Compensar	137	113	Adiantamento de Clientes	-	-
Outros Ativos	85	-	Receitas Diferidas	-	-
			Parcelamento Tributos	-	-
			Outros Passivos	-	-
	<u>225</u>	<u>4.158</u>		<u>412</u>	<u>388</u>
<b>Ativo não Circulante</b>			<b>Passivo não Circulante</b>		
Banco Conta Vinculada	-	-	Empréstimos e Financiamentos	-	-
Aplicação Financeira Restrita	-	-	Receitas Diferidas	-	-
Partes Relacionadas	1.993	1.993	Partes Relacionadas	51.119	55.133
Ativo Fiscal Diferido	-	-	Adiantamento de Clientes LP	-	-
Dividendos Pagos Antec.	45.164	45.164	Provisão para Contingência	4.874	4.874
Outros Recebíveis	-	-	Provisão para Perda em Investimentos	-	-
			Outros Credores Diversos (PRJ)	-	-
			Parcelamento Tributos LP	-	46
			Fornecedores LP	-	-
			Outros Passivos LP	-	-
	<u>47.157</u>	<u>47.157</u>		<u>55.993</u>	<u>60.053</u>
Investimentos	-	-	<b>Patrimônio Líquido</b>		
Propriedades para Investimento	-	-	Capital Social	2.000	2.000
Imobilizado	-	-	Reservas Legais	-	-
Intangível	-	-	Prejuízos Acumulados	(11.127)	(11.440)
			Resultado do Exercício	103	313
			Participações de não controladores	-	-
				<u>(9.023)</u>	<u>(9.127)</u>
<b>Total do Ativo</b>	<b>47.382</b>	<b>51.315</b>	<b>Total do Passivo</b>	<b>47.382</b>	<b>51.315</b>

Assinado de forma digital por TUANY CAROLINY COSTA 0810101099  

**Tuany Carolyn Costa**  
 Contadora  
 CRC SC041736/O-8 S-SP

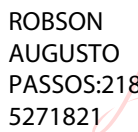
Assinado de forma digital por ROBSON AUGUSTO PASSOS:21875271821  

**ROBSON AUGUSTO PASSOS:21875271821**  
 Diretor

# Engevix Sistemas de Defesa Ltda - Em Recuperação Judicial

Demonstrações de resultados em 30 de setembro de 2022 e 31 de Dezembro de 2021.  
(Em milhares de Reais)

	set/22	dez/21
Receita bruta operacional	-	-
Custo dos produtos vendidos e serviços prestados	-	-
<b>Lucro Bruto</b>	<b>-</b>	<b>-</b>
Despesas Administrativas	(4)	(76)
Depreciação e Amortização	-	-
Outras receitas e despesas operacionais	-	-
Resultado de equivalência patrimonial	-	-
<b>Lucro Operacional</b>	<b>(4)</b>	<b>(76)</b>
Receitas Financeiras	135	460
Despesas Financeiras	(5)	(24)
Variação Cambial	-	-
<b>Receitas (despesas) financeiras líquidas</b>	<b>131</b>	<b>436</b>
<b>Outras receitas e outras despesas</b>	<b>-</b>	<b>-</b>
<b>Resultado antes dos impostos</b>	<b>126</b>	<b>361</b>
Imposto de renda e contribuição social corrente e diferido	(23)	(48)
<b>Resultado do Exercício</b>	<b>103</b>	<b>313</b>

 Assinado de forma digital por TUANY CAROLINY COSTA08876535969  
DN: c=BR, o=ICP-Brasil, ou=Secretaria da Receita Federal do Brasil - RFB, ou=RFB e CPF A3, ou=VALID, ou=AR  
c=BR, ou=SECRETARIA DA RECEITA FEDERAL DO BRASIL, ou=14367856000104, ou=14367856000104, ou=presencial, cn=ROBSON AUGUSTO PASSOS:21875271821  
Dados: 2022.10.31 12:45:25 -03'00'

**Tuany Caroliny Costa**  
Contadora  
CRC SC041736/O-8 S-SP

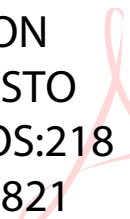
**ROBSON  
AUGUSTO  
PASSOS:218  
75271821**  Assinado de forma digital por ROBSON AUGUSTO PASSOS:21875271821  
DN: c=BR, o=ICP-Brasil, ou=Secretaria da Receita Federal do Brasil - RFB, ou=RFB e CPF A3, ou=(EM BRANCO), ou=14367856000104, ou=14367856000104, ou=presencial, cn=ROBSON AUGUSTO PASSOS:21875271821  
Dados: 2022.10.31 16:14:43 -03'00'

**Robson Augusto Passos**  
Diretor

## RG ESTALEIROS S.A. - Em Recuperação Judicial

Balancos patrimoniais em 30 de setembro de 2022 e 31 de Dezembro de 2021.  
(Em milhares de Reais)

Ativo	Controladora		Passivo	Controladora	
	set/22	dez/21		set/22	dez/21
<b>Ativo Circulante</b>			<b>Passivo Circulante</b>		
Caixa e Equivalentes de Caixa	1	140	Empréstimos e Financiamentos	-	-
Contas a Receber	-	-	Fornecedores	114	114
Estoques	-	-	Obrigações Sociais e Trabalhistas	-	-
Adiantamento a Fornecedores	-	0	Obrigações Fiscais	144	144
Tributos a Compensar	753	753	Adiantamento de Clientes	-	-
Outros Ativos	-	-	Receitas Diferidas	-	-
			Parcelamento Tributos	-	-
			Outros Passivos	-	-
	<u>754</u>	<u>894</u>		<u>258</u>	<u>258</u>
<b>Ativo não Circulante</b>			<b>Passivo não Circulante</b>		
Banco Conta Vinculada	-	-	Empréstimos e Financiamentos	-	-
Aplicação Financeira Restrita	-	-	Receitas Diferidas	-	-
Partes Relacionadas	296.298	296.326	Partes Relacionadas	330.478	330.618
Ativo Fiscal Diferido	-	-	Provisão para Contingência	22.782	22.782
Depósitos Judiciais	-	-	Provisão para Perda em Investimentos	422.505	127.514
Outros Recebíveis	-	-	Outros Credores Diversos (PRJ)	148	148
			Parcelamento Tributos LP	38	49
	<u>296.298</u>	<u>296.326</u>	Fornecedores LP	-	-
			Outros Passivos LP	-	-
				<u>775.951</u>	<u>481.111</u>
Investimentos	204.922	212.820	<b>Patrimônio Líquido</b>		
Propriedades para Investimento	-	-	Capital Social	560.000	560.000
Imobilizado	-	-	Reservas Legais	55.375	55.375
Intangível	-	-	Prejuízos Acumulados	(836.113)	(528.587)
	<u>204.922</u>	<u>212.820</u>	Resultado do Exercício	(53.498)	(58.117)
				<u>(274.236)</u>	<u>28.670</u>
<b>Total do Ativo</b>	<b>501.974</b>	<b>510.039</b>	<b>Total do Passivo</b>	<b>501.974</b>	<b>510.039</b>

 Assinado de forma digital por TUANY CAROLINY COSTA  
CRC041736/O-8 S-SP

**Tuany Caroliny Costa**  
Contadora  
CRC SC041736/O-8 S-SP



**Lucas Clemente Guimarães de Diaz**  
Diretor Presidente



**Rodrigo da Cunha Contro**  
Diretor

## RG ESTALEIROS S.A. - Em Recuperação Judicial

Demonstrações de resultados em 30 de setembro de 2022 e 31 de Dezembro de 2021.  
(Em milhares de Reais)

	Controladora	
	set/22	dez/21
Receita líquida operacional	-	-
Custo das vendas e dos serviços prestados	-	-
<b>Lucro bruto</b>	<b>-</b>	<b>-</b>
Despesas administrativas	(1)	(338)
Depreciação e Amortização	-	-
Outras receitas e despesas Operacionais	-	-
Resultado de equivalência patrimonial	(53.481)	(58.111)
<b>Lucro operacional</b>	<b>(53.482)</b>	<b>(58.449)</b>
Receitas financeiras	-	619
Despesas financeiras	(16)	(173)
Variação Cambial	-	-
<b>Receita (despesas) financeiras líquidas</b>	<b>(16)</b>	<b>446</b>
Outras receitas e outras despesas	-	-
<b>Resultado antes dos impostos</b>	<b>(53.498)</b>	<b>(58.003)</b>
Imposto de renda e contribuição social corrente e diferido	-	(114)
<b>Resultado do exercício</b>	<b>(53.498)</b>	<b>(58.117)</b>

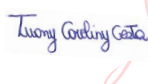

Assinado de forma digital por TUANY  
CAROLINY COSTA 08876535969  
DN: c=BR, o=ICP-Brasil, ou=Secretaria  
da Receita Federal do Brasil - RFB,  
ou=RFB e-CF A3, ou=VALID, ou=AR  
SP, CERTIFICADOS,  
ou=25268422000173, cn=TUANY  
CAROLINY COSTA 08876535969  
Dados: 2022.11.01 08:34:16 -03'00'

**Tuany Caroliny Costa**  
Contadora  
CRC SC041736/O-8 S-SP



**Lucas Clemente Guimarães de Diaz**  
Diretor Presidente



**Rodrigo da Cunha Contro**  
Diretor

## RG ESTALEIROS S.A. - Em Recuperação Judicial

Balancos patrimoniais em 30 de setembro de 2022 e 31 de Dezembro de 2021.  
(Em milhares de Reais)

Ativo	Consolidado		Passivo	Consolidado	
	set/22	dez/21		set/22	dez/21
<b>Ativo Circulante</b>			<b>Passivo Circulante</b>		
Caixa e Equivalentes de Caixa	841	742	Empréstimos e Financiamentos	-	-
Contas a Receber	10.771	3.322	Fornecedores	4.820	2.830
Estoques	-	-	Obrigações Sociais e Trabalhistas	983	411
Adiantamento a Fornecedores	496	732	Obrigações Fiscais	2.554	830
Tributos a Compensar	21.676	18.152	Adiantamento de Clientes	4	-
Outros Ativos	43	59	Receitas Diferidas	-	-
			Parcelamento Tributos	-	-
			Outros Passivos	-	-
	<u>33.826</u>	<u>23.006</u>		<u>8.361</u>	<u>4.072</u>
<b>Ativo não Circulante</b>			<b>Passivo não Circulante</b>		
Banco Conta Vinculada	-	-	Empréstimos e Financiamentos	-	-
Aplicação Financeira Restrita	-	-	Receitas Diferidas	-	-
Partes Relacionadas	-	-	Partes Relacionadas	401.193	408.326
Ativo Fiscal Diferido	-	-	Provisão para Contingência	115.553	115.553
Depósitos Judiciais	-	-	Provisão para Perda em Investimentos	-	-
Outros Recebíveis	230.369	239.835	Outros Credores Diversos (PRJ)	668.997	668.997
			Parcelamento Tributos LP	989	1.369
			Fornecedores LP	-	-
			Outros Passivos LP	-	-
	<u>230.369</u>	<u>239.835</u>		<u>1.186.732</u>	<u>1.194.245</u>
Investimentos	-	-	<b>Patrimônio Líquido</b>		
Propriedades para Investimento	-	2.116	Capital Social	560.000	560.000
Imobilizado	656.663	962.030	Reservas Legais	55.375	55.375
Intangível			Prejuízos Acumulados	(836.113)	(528.587)
	<u>656.663</u>	<u>964.146</u>	Resultado do Exercício	(53.498)	(58.117)
				<u>(274.236)</u>	<u>28.670</u>
			Provisão para Contingência		
<b>Total do Ativo</b>	<b>920.857</b>	<b>1.226.987</b>	<b>Total do Passivo</b>	<b>920.857</b>	<b>1.226.987</b>

Assinado de forma digital por  
TUANY CAROLINY  
COSTA 08876531959  
DIRETOR  
00-Secretaria da Receita Federal  
do Brasil - RFB, em nome de CPF de  
00000000000-00-00000000000-00  
00000000000-00  
00000000000-00  
CARGO:00000000000-00  
Data: 2022.11.01 08:34:26 -03'00'

**Tuany Caroliny Costa**  
Contadora  
CRC SC041736/O-8 S-SP

  
**Lucas Clemente Guimarães de Diaz**  
Diretor Presidente

  
**Rodrigo da Cunha Contro**  
Diretor

## RG ESTALEIROS S.A. - Em Recuperação Judicial

Demonstrações de resultados em 30 de setembro de 2022 e 31 de Dezembro de 2021.  
(Em milhares de Reais)

	Consolidado	
	set/22	dez/21
Receita bruta operacional	21.466	11.493
Serviços Cancelados	(6.926)	(918)
Impostos Incidentes sobre Receita	(1.068)	(868)
Custo das vendas e dos serviços prestados	(4.076)	(5.377)
<b>Lucro bruto</b>	<b>9.396</b>	<b>4.330</b>
Despesas administrativas	(10.286)	(13.212)
Depreciação e Amortização	(58.136)	(52.015)
Outras receitas e despesas Operacionais	317	857
Resultado de equivalência patrimonial	-	-
<b>Lucro operacional</b>	<b>(58.710)</b>	<b>(60.039)</b>
Receitas financeiras	77	633
Despesas financeiras	(242)	(537)
Variação Cambial	-	-
<b>Receita (despesas) financeiras líquidas</b>	<b>(165)</b>	<b>96</b>
<b>Outras receitas e outras despesas</b>	<b>5.378</b>	<b>1.939</b>
<b>Resultado antes dos impostos</b>	<b>(53.498)</b>	<b>(58.002)</b>
Imposto de renda e contribuição social corrente e diferido	-	(114)
<b>Resultado do Exercício</b>	<b>(53.498)</b>	<b>(58.116)</b>

  
Assinado de forma digital por TUANY CAROLINY COSTA/0887633969  
DN: cn=B, o=ICP-Brasil, ou=Secretaria da Receita Federal do Brasil - RFB, ou=RFB e-CPF A3, ou=VALID, ou=AR SP-CERTIFICADOS, ou=25268422000173, cn=TUANY CAROLINY COSTA/0887633969  
Dados: 2022.11.01 08:34:39 -03'00'

**Tuany Caroliny Costa**  
Contadora  
CRC SC041736/O-8 S-SP

  
**Lucas Clemente Guimarães de Diaz**  
Diretor Presidente

  
**Rodrigo da Cunha Contro**  
Diretor

**RESUMO SERVIÇOS OPERAÇÃO PORTUÁRIA**  
(Posição em 31/09/2022)

Nº	CLIENTE	NAVIO	TIPO CARGA	MÊS/ANO	PESO LIQUIDO (KG)	PERÍODO	VALOR SERVIÇO	STATUS
1	SAGRES	MV HUANGHAI GLORY	TORAS DE MADEIRA	07/2019	3.028.290	26/07/19 à 27/07/19	R\$ 23.469,25	FATURADO
2	SAGRES	MV CHIPOL TAIHU	TORAS DE MADEIRA	08/2019	5.818.860	22/08/19 à 23/08/19	R\$ 45.096,17	FATURADO
3	SAGRES	MV LOVELY KLARA	TORAS DE MADEIRA	09/2019	2.776.380	13/09/19 à 14/09/19	R\$ 21.516,95	FATURADO
4	SAGRES	MV MOUNT ADAMS	TORAS DE MADEIRA	10/2019	3.324.670	18/10/19 à 19/10/19	R\$ 25.766,19	FATURADO
5	SAGRES	MV TAIKOO BRILLIANCE	TORAS DE MADEIRA	10/2019	8.138.520	29/10/19 à 31/10/19	R\$ 63.073,53	FATURADO
6	SAGRES	MV EVER BRILLIANT	TORAS DE MADEIRA	12/2019	3.419.150	18/12/19 à 19/12/19	R\$ 26.498,41	FATURADO
7	SAGRES	MV YU PENG	TORAS DE MADEIRA	02/2020	4.377.360	01/02/20 à 04/02/20	R\$ 33.924,54	FATURADO
8	SAGRES	MV BADER III	GADO	03/2020	5.264.480	29/03/20 à 31/03/20	R\$ 63.486,55	FATURADO
9	SAGRES	MV AFRICAN JAY	TORAS DE MADEIRA	04/2020	4.801.690	03/04/20 à 05/04/20	R\$ 37.213,10	FATURADO
10	SAGRES	MV AUSTRALIAN BULKER	TORAS DE MADEIRA	05/2020	5.520.790	22/05/20 à 23/05/20	R\$ 42.798,87	FATURADO
11	SAGRES	MV JUST FITZ III	TORAS DE MADEIRA	05/2020	4.218.470	07/05/20 à 08/05/20	R\$ 32.693,14	FATURADO
12	AGM	MV YU PENG	TORAS DE MADEIRA	06/2020	11.048.000	22/06/20 à 25/06/20	R\$ 185.480,00	FATURADO
13	SAGRES	MV SILVER LAKE	TORAS DE MADEIRA	07/2020	5.013.778	06/07/20 à 08/07/20	R\$ 38.856,78	FATURADO
14	CTIL	MV CHIPOL CHANGJIANG	TORAS DE MADEIRA	08/2020	12.349.000	26/08/20 à 29/08/20	R\$ 198.490,00	FATURADO
15	CTIL	MV CHIPOL GUANGAN	TORAS DE MADEIRA	08/2020	3.815.700	04/08/20 à 05/08/20	R\$ 100.000,00	FATURADO
16	SAGRES	MV SINGAPORE SPIRIT	TORAS DE MADEIRA	08/2020	6.656.422	18/08/20 à 19/08/20	R\$ 51.587,27	FATURADO
17	CTIL	MV HUANGHAI PIONEER	TORAS DE MADEIRA	09/2020	3.490.867	15/09/20 à 16/09/20	R\$ 100.000,00	FATURADO
18	CTIL	MV SEA ARIES	TORAS DE MADEIRA	09/2020	4.987.000	25/09/20 à 26/09/20	R\$ 100.000,00	FATURADO
19	SAGRES	MV CHIPOL DONGHAI	TORAS DE MADEIRA	09/2020	4.936.665	20/09/20 à 22/09/20	R\$ 38.259,15	FATURADO
20	SAGRES	MV NADA (SAGRES/VANZIN)	GADO	09/2020	6.926.644	10/09/20 à 14/09/20	R\$ 64.787,78	FATURADO
21	CTIL	MV SINLAU BULKER	TORAS DE MADEIRA	10/2020	6.988.900	14/10/20 à 16/10/20	R\$ 129.833,50	FATURADO
22	SAGRES	MV ID PIONNER	TORAS DE MADEIRA	10/2020	6.813.510	14/10/20 à 17/10/20	R\$ 127.202,65	FATURADO
23	AGM	MV MV XINYIHAI 55	TORAS DE MADEIRA	11/2020	3.910.239	08/11/20 à 10/11/20	R\$ 100.000,00	FATURADO
24	SAGRES	MV BUNUN JUSTICE	TORAS DE MADEIRA	11/2020	7.291.663	01/11/20 à 04/11/20	R\$ 134.374,95	FATURADO
25	AGM	MV GREAT CENTURY	TORAS DE MADEIRA	12/2020	2.957.066	03/12/20 à 05/12/20	R\$ 100.000,00	FATURADO
26	SAGRES	MV BERGE PHAN XI PANG	TORAS DE MADEIRA	12/2020	10.279.677	20/12/20 à 24/12/20	R\$ 177.796,77	FATURADO
27	CTIL	MV CHITRAL	TORAS DE MADEIRA	01/2021	11.991.615	22/01/21 à 24/01/21	R\$ 194.916,15	FATURADO
28	SAGRES	MV DU NA CHENG	TORAS DE MADEIRA	01/2021	3.958.125	14/01/21 à 15/01/21	R\$ 100.000,00	FATURADO
29	SAGRES	MV REMY ENTERPRISE	TORAS DE MADEIRA	01/2021	4.354.345	29/01/21 à 30/01/21	R\$ 100.000,00	FATURADO
30	CTIL	MV AFRICAN MERLIN	TORAS DE MADEIRA	02/2021	3.392.671	26/02/21 à 27/02/21	R\$ 100.000,00	FATURADO
31	CTIL	MV ISLAND BAY	TORAS DE MADEIRA	02/2021	6.528.198	11/02/21 à 12/02/21	R\$ 122.922,97	FATURADO
32	CTIL	MV ILLOVO RIVER	TORAS DE MADEIRA	03/2021	6.161.660	29/03/21 à 30/03/21	R\$ 117.424,90	FATURADO
33	SAGRES	MV CLIPPER ALEXANDRIA	TORAS DE MADEIRA	03/2021	4.282.913	25/03/21 à 27/03/21	R\$ 100.000,00	FATURADO
34	AGM	MV XING YI HAI	TORAS DE MADEIRA	04/2021	6.370.109	21/04/21 à 24/04/21	R\$ 120.551,64	FATURADO
35	CTIL	MV SANTIAGO BASIN	TORAS DE MADEIRA	04/2021	4.998.187	17/04/21 à 18/04/21	R\$ 100.000,00	FATURADO
36	SAGRES	MV ANANYA NAREE	TORAS DE MADEIRA	04/2021	5.282.097	01/04/21 à 04/04/21	R\$ 104.231,46	FATURADO
37	SAGRES	MV CHIPOL DONGHAI	TORAS DE MADEIRA	04/2021	6.686.667	09/04/21 à 11/04/21	R\$ 125.300,01	FATURADO
38	AGM	MV DAIWAN ELEGANCE	TORAS DE MADEIRA	05/2021	2.798.300	23/05/21 à 26/05/21	R\$ 100.000,00	FATURADO
39	CTIL	MV AFRICAN KESTREL	TORAS DE MADEIRA	05/2021	26.002.600	28/04/21 à 08/05/21	R\$ 280.013,00	FATURADO
40	CTIL	MV LANNA NAREE	TORAS DE MADEIRA	05/2021	10.172.100	18/05/21 à 22/05/21	R\$ 176.721,00	FATURADO
41	CTIL	MV MC QUEEN	CAVACO	05/2021	8.813.711	13/05/21 à 18/05/21	R\$ 157.205,67	FATURADO
42	SAGRES	MV ARISTON BULKER	TORAS DE MADEIRA	05/2021	10.011.863	25/05/21 à 28/05/21	R\$ 175.118,63	FATURADO
43	SAGRES	MV GLENPARK	TORAS DE MADEIRA	05/2021	8.400.089	19/05/21 à 22/05/21	R\$ 151.001,34	FATURADO
44	SAGRES	MV UNI BLOSSOM	TORAS DE MADEIRA	05/2021	7.993.718	04/05/21 à 07/05/21	R\$ 144.905,77	FATURADO
45	AGM	MV TS JASMINE	TORAS DE MADEIRA	06/2021	2.549.692	05/06/21 à 06/06/21	R\$ 100.000,00	FATURADO
46	CTIL	MV BUNUN KALON	TORAS DE MADEIRA	06/2021	11.206.037	01/06/21 à 04/06/21	R\$ 187.060,37	FATURADO
47	CTIL	MV INCHEON BAY	TORAS DE MADEIRA	06/2021	20.858.151	18/06/21 à 23/06/21	R\$ 254.290,76	FATURADO
48	SAGRES	MV IRIS HARMONY	TORAS DE MADEIRA	06/2021	4.888.440	25/06/21 à 26/06/21	R\$ 100.000,00	FATURADO
49	AGM	MV NING AN CHENG	TORAS DE MADEIRA	07/2021	6.893.013	12/07/21 à 14/07/21	R\$ 128.395,20	FATURADO
50	CTIL	MV BUNUN LEADER	TORAS DE MADEIRA	07/2021	7.747.580	08/07/21 à 10/07/21	R\$ 141.213,70	FATURADO
51	CTIL	MV JERSEY SPIRIT	TORAS DE MADEIRA	07/2021	8.797.472	20/07/21 à 22/07/21	R\$ 156.962,08	FATURADO
52	SAGRES	MV DU AN CHENG	TORAS DE MADEIRA	07/2021	5.449.028	17/07/21 à 18/07/21	R\$ 106.735,42	FATURADO
53	SAGRES	MV SEA HAWK	TORAS DE MADEIRA	07/2021	12.536.100	04/07/21 à 07/07/21	R\$ 200.361,00	FATURADO
54	CTIL	MV ISABELA ISLAND	TORAS DE MADEIRA	08/2021	16.098.120	30/07/21 à 05/08/21	R\$ 230.490,60	FATURADO
55	LIVENPORT	MV LOLO GATE	FERTILIZANTES	09/2021	1.353.000	14/09/21 à 15/09/21	R\$ 130.000,00	FATURADO
56	SAGRES	MV ANDREA ENTERPRISE	TORAS DE MADEIRA	09/2021	4.047.004	23/09/21 à 24/09/21	R\$ 100.000,00	FATURADO
57	SAGRES	MV ORION	CELULOSE	09/2021	8.700.494	22/09/21 à 27/09/21	R\$ 259.796,89	FATURADO
58	SAGRES	MV YANGTZE LEGEND	TORAS DE MADEIRA	09/2021	6.010.262	11/09/21 à 12/09/21	R\$ 115.153,93	FATURADO
59	VANZIN	MV GREAT FORTUNE	FERTILIZANTES	09/2021	16.822.143	17/09/21 à 23/09/21	R\$ 304.343,93	FATURADO
60	CTIL	MV FUNING	TORAS DE MADEIRA	10/2021	18.375.402	02/10/21 à 04/10/21	R\$ 241.877,01	FATURADO



**RESUMO SERVIÇOS OPERAÇÃO PORTUÁRIA**  
(Posição em 31/09/2022)

Nº	CLIENTE	NAVIO	TIPO CARGA	MÊS/ANO	PESO LIQUIDO (KG)	PERÍODO	VALOR SERVIÇO	STATUS
61	SAGRES	MV CHIPOL CHANGJIANG	TORAS DE MADEIRA	10/2021	4.742.199	20/10/21 à 23/10/21	R\$ 100.000,00	FATURADO
62	SAGRES	MV KAI XUAN	CELULOSE	10/2021	8.577.202	28/10/21 à 30/10/21	R\$ 199.755,44	FATURADO
63	SAGRES	MV ST GREGORY	TORAS DE MADEIRA	10/2021	3.837.077	29/10/21 à 31/10/21	R\$ 100.000,00	FATURADO
64	VANZIN	KM VANCOUVER	FERTILIZANTES	10/2021	16.257.239	23/10/21 à 28/10/21	R\$ 300.672,05	FATURADO
65	SAGRES	MV STAR KILIMANJARO	CELULOSE	11/2021	8.406.200	22/11/21 à 26/11/21	R\$ 196.420,90	FATURADO
66	VANZIN	MV TOMINI ENTITY	FERTILIZANTES	11/2021	15.665.897	08/11/21 à 12/11/21	R\$ 296.828,33	FATURADO
67	CTIL	MV DARLING RIVER	TORAS DE MADEIRA	12/2021	11.623.347	01/12/21 à 04/12/21	R\$ 191.233,47	FATURADO
68	CTIL	MV GLORIOUS LOTUS	CAVACO	12/2021	10.484.500	15/12/21 à 21/12/21	R\$ 179.845,00	FATURADO
69	SAGRES	MV CANELO ARROW	CELULOSE	12/2021	13.804.400	01/12/21 à 06/12/21	R\$ 276.957,20	FATURADO
70	SAGRES	MV CS FAITH	CELULOSE	12/2021	12.767.450	20/12/21 à 26/12/21	R\$ 263.476,85	FATURADO
71	CTIL	MV EARTH HARMONY	TORAS DE MADEIRA	01/2022	10.921.531	22/01/22 à 25/01/22	R\$ 184.215,31	FATURADO
72	SAGRES	MV QUETZAL ARROW	CELULOSE	01/2022	23.136.296	23/01/22 à 31/01/22	R\$ 345.385,92	FATURADO
73	SAGRES	MV SPICA HARMONY	TORAS DE MADEIRA	01/2022	5.535.900	02/02/22 à 05/02/22	R\$ 108.038,50	FATURADO
74	VANZIN	IVS NORTH BERWICK	FERTILIZANTES	01/2022	13.130.950	16/01/22 à 18/01/22	R\$ 268.202,35	FATURADO
75	AGM	MV ASIAN BULKER	TORAS DE MADEIRA	02/2022	5.838.732	02/02/22 à 06/02/22	R\$ 112.580,98	FATURADO
76	CTIL	MV EG COURAGE	CAVACO	02/2022	7.476.580	28/02/22 à 13/03/22	R\$ 137.148,70	FATURADO
77	SAGRES	MV CIELO DI MONACO	CELULOSE	02/2022	8.390.790	10/02/22 à 13/02/22	R\$ 196.120,41	FATURADO
78	SAGRES	MV SAGA NAVIGATOR	CELULOSE	02/2022	11.795.871	08/02/22 à 09/02/22	R\$ 250.846,32	FATURADO
79	SAGRES	MV SISKIN ARROW	CELULOSE	02/2022	18.979.755	30/12/21 à 07/01/22	R\$ 318.368,41	FATURADO
80	CTIL	MV FUNING	TORAS DE MADEIRA	03/2022	8.028.031	31/03/22 à 03/04/22	R\$ 158.130,84	FATURADO
81	SAGRES	MV AUSTRALIAN BULKER	TORAS DE MADEIRA	03/2022	6.137.220	25/03/22 à 26/03/22	R\$ 117.058,30	FATURADO
82	SAGRES	MV EVER BRILLIANT	TORAS DE MADEIRA	03/2022	4.571.550	29/04/22 à 30/04/22	R\$ 100.000,00	FATURADO
83	SAGRES	MV HAJH AMINA	GADO	03/2022	1.355.500	18/03/22 à 19/03/22	R\$ 100.000,00	FATURADO
84	VANZIN	MV INTERLINK MOBILITY	FERTILIZANTES	03/2022	6.600.761	13/03/22 à 15/03/22	R\$ 161.214,84	FATURADO
85	VANZIN	MV ORIENT SKY	FERTILIZANTES	03/2022	9.153.257	01/04/22 à 03/04/22	R\$ 210.988,51	FATURADO
86	LIVENPORT	MV IPSWICH BAY	FERTILIZANTES	04/2022	5.545.338	22/04/22 à 23/04/22	R\$ 140.634,09	FATURADO
87	SAGRES	MV ATLANTIC ROSE	GADO	04/2022	1.560.550	30/04/22 à 01/05/22	R\$ 100.000,00	FATURADO
88	SAGRES	MV STAR HANSA	CELULOSE	04/2022	12.424.540	10/04/22 à 12/04/22	R\$ 259.019,02	FATURADO
89	VANZIN	MV MANTA MELEK	FERTILIZANTES	04/2022	3.057.060	13/04/22 à 15/04/22	R\$ 130.000,00	FATURADO
90	VANZIN	MV MONA MANX	FERTILIZANTES	04/2022	6.524.280	22/04/22 à 24/04/22	R\$ 159.723,46	FATURADO
91	VANZIN	MV CHUMERNA	FERTILIZANTES	05/2022	3.016.870	20/05/22 à 21/05/22	R\$ 130.000,00	FATURADO
92	VANZIN	MV MIDJUR	FERTILIZANTES	05/2022	11.082.460	02/05/22 à 06/05/22	R\$ 241.571,98	FATURADO
93	VANZIN	MV RUI FU XING	FERTILIZANTES	05/2022	5.041.770	19/05/22 à 20/05/22	R\$ 130.814,52	FATURADO
94	CTIL	MV AVELLANEDA	ARROZ	06/2022	4.038.980	13/06/22 à 19/06/22	R\$ 130.000,00	FATURADO
95	LIVENPORT	MV ZAGORI	FERTILIZANTES	06/2022	6.576.270	21/06/22 à 22/06/22	R\$ 160.737,27	FATURADO
96	SAGRES	MV ARISTON BULKER	TORAS DE MADEIRA	06/2022	6.166.280	07/06/22 à 08/06/22	R\$ 117.494,20	FATURADO
97	CTIL	MV CAPE OSPREY	TORAS DE MADEIRA / C	07/2022	46.102.230	23/06/22 à 25/07/22	R\$ 380.511,15	FATURADO
98	VANZIN	MV EKATERINA	FERTILIZANTES	07/2022	710.730	12/07/22 à 12/07/22	R\$ 130.000,00	FATURADO
99	SAGRES	MV YALOUSSA	TORAS DE MADEIRA	08/2022	23.889.030	17/08/22 à 29/08/22	R\$ 269.445,15	FATURADO
100	VANZIN	MV KOM	FERTILIZANTES	08/2022	5.813.311	06/08/22 à 07/08/22	R\$ 145.859,56	FATURADO
101	VANZIN	MV KP ALBATROSS	FERTILIZANTES	08/2022	7.036.080	08/08/22 à 09/08/22	R\$ 169.703,56	FATURADO
102	AGM	MV SANTOS EAGLE	TORAS DE MADEIRA	09/2022	11.416.030	08/09/22 à 11/09/22	R\$ 189.160,30	FATURADO
103	AGM	MV BELTIGER	FERTILIZANTES	09/2022	2.171.450	28/09/22 à 29/09/22	R\$ 130.000,00	FATURADO
104	CTIL	MV REA	ARROZ	09/2022	5.684.370	07/09/22 à 14/09/22	R\$ 143.345,22	FATURADO
105	SAGRES	MV GREAT AGILITY	TORAS DE MADEIRA	09/2022	5.642.750	02/09/22 à 05/09/22	R\$ 109.641,25	FATURADO
106	VANZIN	MV AETOLIA	FERTILIZANTES	09/2022	7.390.120	14/09/22 à 16/09/22	R\$ 176.607,34	FATURADO
107	VANZIN	MV OCEAN FREEDOM	FERTILIZANTES	09/2022	9.513.590	09/09/22 à 12/09/22	R\$ 218.015,01	FATURADO
108	VANZIN	MV EVGENIA K	FERTILIZANTES	09/2022	7.455.230	26/09/22 à 28/09/22	R\$ 177.876,99	FATURADO
<b>TOTAL</b>					<b>883.762.251</b>		<b>R\$ 16.102.847,63</b>	