



Utilize o QrCode ou clique  
para acessar nosso portal



# GRUPO ECOVIX

RECUPERAÇÃO JUDICIAL  
Nº  
500002198.2016.8.21.0023

## RELATÓRIO MENSAL DE ATIVIDADES

53º Relatório Mensal de Atividades

Competência: outubro e novembro de  
2022

Apresentado em janeiro de 2023



medeiros<sup>2</sup>  
administração judicial





# ÍNDICE

1. INTRODUÇÃO
  1. Cronograma processual
  2. Acompanhamento processual
2. RESUMO
  1. Acompanhamento processual
  2. Fluxo de Caixa
  3. Principais Credores Extraconcursais
  4. Quadro de Funcionários
  5. Atividades Operacionais Desenvolvidas
  6. Passivo Fiscal
  7. Cumprimento do plano
  8. Fotos
3. DADOS ECONÔMICO-FINANCEIROS
  1. Fluxo de caixa
4. PLANO DE RECUPERAÇÃO JUDICIAL
  1. Proposta de pagamento
  2. Cumprimento do Plano
5. RELATÓRIO FOTOGRÁFICO

# INTRODUÇÃO

O presente relatório reúne de forma sintética as informações operacionais, financeiras, econômicas e processuais da Recuperação Judicial das empresas do GRUPO ECOVIX. Os dados foram coletados e analisados pela Medeiros & Medeiros Administração Judicial, na qualidade de administradora judicial das empresas recuperandas. Atualmente, as Recuperandas vêm cumprindo suas obrigações processuais, com a apresentação das contas demonstrativas mensais (art. 52, IV, da LREF).

Todos os documentos que serviram de base para a elaboração do presente relatório vão anexas e estão disponíveis para consulta no sítio eletrônico desta Administração Judicial [www.administradorjudicial.adv.br](http://www.administradorjudicial.adv.br), e informações adicionais ou complementares podem ser obtidas diretamente com a Medeiros & Medeiros Administração Judicial.

O RMA reflete a análise técnica contábil, limitada às informações disponibilizadas acerca da situação atual das empresas. O presente relatório reúne todos os dados dos **mês de outubro e novembro/2022**, sendo que as demonstrações contábeis e os documentos complementares, foram enviadas, em sua integralidade, em **02/12/2022** e **20/01/2023**. O retorno dos questionamentos enviados pela Administração Judicial em **23/01/2023**, foram respondidos em **08/02/2023**.

**DEMONSTRAÇÕES CONTÁBEIS:** Desde o início do processo de recuperação judicial a empresa vem realizando uma série de retificações com o propósito de refletir a realidade em seus demonstrativos contábeis. A recuperanda afirmou que as demonstrações contábeis já refletem o patrimônio correto da Companhia e que as movimentações mensais decorrem de atualizações ou eventuais novos entendimentos da companhia sobre a matéria.

# 1. INTRODUÇÃO – CRONOGRAMA PROCESSUAL

Data	Evento	Lei 11.101/05	Data	Evento	Lei 11.101/05
16/12/2016	Ajuizamento do Pedido de Recuperação		30/05/2017	Fim do prazo para apresentar impugnações ao Juízo (10 dias após publicação do 2º Edital)	
19/12/2016	Deferimento do Pedido de Recuperação.	art. 52, inciso I, II, III, IV e V e § 1º	28/06/2017	Fim do prazo para apresentar objeções ao PRJ (30 dias após a publicação do 2º Edital ou 30 dias após a publicação do aviso de recebimento do PRJ)	art. 53, § Único e art. 55, § Único
20/01/2017	Publicação do deferimento no D.J.E		19/07/2017	Realização da 1ª AGC	
14/02/2017	Publicação do 1º Edital	art. 52, § 1º e art. 7º, § 1º	27/07/2017	Realização da 2ª AGC	
09/03/2017	Fim do prazo para apresentar habilitações e divergências ao AJ (15 dias da publicação do 1º Edital)	art. 7º, § 1º	26/06/2018	Continuação da AGC – Aprovação do PRJ	
17/02/2017	Apresentação do Plano de Recuperação ao Juízo	art. 53	17/08/2018	Homologação do PRJ	
11/04/2017	Publicação de aviso sobre o recebimento do PRJ no DJE.	art. 53, § Único	17/08/2020	Fim do prazo de Recuperação Judicial (se cumpridas todas as obrigações vencidas no prazo de 2 anos da concessão).	
16/05/2017	Publicação do Edital pelo AJ - 2º Edital (45 dias após apresentação de habilitações/divergências)	art. 7º, § 2º	15/02/2021	Prazo prorrogado por 180 dias (úteis), conforme previsto no PRJ- (cláusula 10.4).	
			29/05/2021	Apresentado o 1º Aditivo ao Plano de Recuperação Judicial (evento 355)	
			12/08/2021	Suspensa a exigibilidade do PRJ vigente, até deliberação do Aditivo em AGC (evento 471)	
			13/09/2022	Realizada a 1ª convocação da AGC (modalidade virtual)	Art. 37, §1º
			27/09/2022	Realizada a 2ª convocação da AGC (modalidade virtual)	Art. 37, §2º
			08/11/2022	Continuação da AGC com pedido de suspensão para negociação com credores	
			12/12/2022	Continuação da AGC para deliberação do Aditivo ao PRJ	
			23/01/2023	Aprovação do Aditivo ao Plano de Recuperação Judicial	
				Homologação do Aditivo ao Plano de Recuperação Judicial	

Nota: Quadro elaborado pela Administradora Judicial com base na Lei 11.101/05 e ocorrências datadas no curso do processo de recuperação judicial.

- Eventos ocorridos
- Não ocorrido

## 2. RESUMO – ACOMPANHAMENTO PROCESSUAL

### INFORMAÇÕES RELEVANTES SOBRE O PROCESSO DE RECUPERAÇÃO JUDICIAL:

#### ATUALIZAÇÃO PROCESSUAL:

Após aprovação do Aditivo ao PRJ pelos credores, formalizada em ata lavrada no dia 23/01/2023, a Administração Judicial apresentou o controle de legalidade do aditivo (evento 1039).

Atualmente, o processo de recuperação judicial está com vista ao Ministério Público, e aguarda conclusão ao juízo, que apreciará a homologação do aditivo aprovado em AGC.

- ❖ Conforme ofício nº 009857/2022-CPPR juntado ao evento 883 da recuperação judicial, o Superior Tribunal de Justiça concedeu liminar no âmbito do Recurso Especial nº 1973000/RS (2021/0078303-4), para o exercício do voto do credor Brasil Plural SSF, a ser computado em apartado, o que foi devidamente cumprido por esta Administração Judicial. Em 25/10/2022 o recurso foi concluso ao Min. Paulo Tarso Sanseverino.
- ❖ No slide nº 10, constam informações mais detalhadas sobre o conteúdo do recurso.

medeiros 2

## 2. RESUMO – ACOMPANHAMENTO PROCESSUAL

### INFORMAÇÕES RELEVANTES SOBRE O PROCESSO DE RECUPERAÇÃO JUDICIAL:

#### HISTÓRICO PROCESSUAL:

Por força da decisão proferida pela 6ª Câmara Cível do TJRS, nos autos do Agravo de Instrumento nº 51710113620228217000, a AGC foi alterada para modalidade virtual, mantidas as datas inicialmente designadas para 13/09/2022 (1ª convocação) e 27/09/2022 (2ª convocação), conforme edital retificado no evento 865 do processo de RJ.

#### ▪ Resultado da 1ª convocação da AGC | 13/09/2022:

Foi realizada a 1ª Convocação da Assembleia Geral de Credores, que não foi instalada por conta da ausência do quórum previsto no art. 37, §2º da Lei 11.101/05.

#### ▪ Resultado da 2ª convocação da AGC | 27/09/2022:

Foi instalada a Assembleia Geral de Credores em 2ª convocação, nos termos do art. 37, §2º da LREF, tendo a maioria dos créditos presentes aprovado a suspensão da solenidade para o dia 08/11/2022, conforme requerido pelas recuperandas.

#### ▪ Resultado da continuação da AGC | 08/11/2022:

Foi requerida suspensão do ato pelas recuperandas, para conclusão das negociações com credores financeiros, fornecedores, e demais interessados, tendo a maioria dos crédito presentes aprovado o sobrestamento para 12/12/2022.

#### ▪ Resultado da 2ª convocação da AGC | 12/12/2022:

No dia 12/12/2022, foi dada continuidade à AGC do Grupo Ecovix, tendo a maioria dos créditos presentes aprovado a suspensão do ato para o dia 23/01/2023, conforme requerido pelas recuperandas. Para assistir a gravação CLIQUE [AQUI](#)

#### ▪ Resultado da 2ª convocação da AGC | 19/01/2023:

No dia 19/01/2023, o Grupo Ecovix apresentou o Aditivo ao PRJ no evento 1035 dos autos processuais, que restou deliberado pelos credores em Assembleia Geral realizada no dia 23/01/2023 e contou com a aprovação da maioria dos créditos presentes.

## 2. RESUMO – ACOMPANHAMENTO PROCESSUAL

### INFORMAÇÕES RELEVANTES SOBRE O PROCESSO DE RECUPERAÇÃO JUDICIAL:

#### ❖ ANÁLISE DA CLÁUSULA 9.2.1. PREVISTA NO PRJ E SEUS REFLEXOS:

Houve pedido urgente do Grupo Ecovix visando levantar penhoras realizadas na execução de nº 004450-67.2017.8.26.0100 com amparo na cláusula 9.2.1. do Plano de Recuperação Judicial, cuja redação suspende a exigibilidade dos créditos contra coobrigados, garantidores, avalistas e fiadores.

A Administração Judicial lançou parecer favorável por adotar o posicionamento de que a competência para exercer o controle de legalidade sobre as cláusulas do PRJ e/ou deliberar sobre eventual constrição de patrimônio das empresas em recuperação judicial é absoluta do Juízo Recuperacional.

Salientou, ainda, que referida cláusula “9.2.1”, foi, também, objeto de exame pela Sexta Câmara Cível do Egrégio Tribunal de Justiça ao julgar os Embargos de Declaração nºs 70081479099, 70081480048, e, 70081480345 – onde restou sancionada.

No evento 382, a Juíza lançou despacho declarando-se incompetente para apreciar o pedido de levantamento da penhora nos autos da execução de título extrajudicial nº 1004450-67.2017.8.26.0100, que tramita perante a 30ª Vara Cível da Comarca de São Paulo. A interpretação foi no sentido de que o ajuizamento não foi contra as recuperandas, mas sim contra a avalista da cédula de crédito bancário, bem como pelo fato de os imóveis penhorados não serem de propriedade das recuperandas.

No dia 10/03/2021, o Grupo Ecovix interpôs Agravo de Instrumento nº 50394156020218217000 contra a aludida decisão, que restou provido para destituir a decisão de piso. No evento 619, a Juíza reapreciou o postulado pelo Grupo Ecovix, e ordenou o levantamento das constrições efetivadas nos autos da execução nº 1004450-67.2017.8.26.0100, promovida pelo Banco da China Brasil S.A. contra Nova Engevix Participações S/A perante o MM. Juízo da 30ª Vara Cível do Foro Central de São Paulo.

## 2. RESUMO – ACOMPANHAMENTO PROCESSUAL

### INFORMAÇÕES RELEVANTES SOBRE O PROCESSO DE RECUPERAÇÃO JUDICIAL:

#### ❖ INCIDENTES MOVIDOS POR CIMEC METALÚRGICA LTDA:

A linha do tempo referente à contenda da Cimec no processo de recuperação judicial, consta detalhada nos relatórios anteriores.

Atualmente, reconhecida a legitimidade da Cimec como credora do Grupo Ecovix, foi dada continuidade ao incidente de Impugnação nº 023/1.17.0004270-4. O incidente foi distribuído no Eproc/RS, sendo autuado sob nº 50002684520178210023, **que está em fase de análise das rubricas do TSA por parte da Administração Judicial.**

#### ❖ PRESTAÇÃO DE CONTAS LEILÃO FPSO-72:

A Gerdau figurou como Arrematante de 18.309 toneladas da sucatas FPSO-72, tendo realizado o corte do material e, por isso, postulou fosse desobrigada ao pagamento de eventuais custos de corte, pelo que prestou contas a esta Administração Judicial, que totalizaram o valor de R\$ 5.192.249,31, resultado do valor de R\$ 283,59 por tonelada cortada multiplicado por 18.309 toneladas. Da análise feita por esta Administração Judicial, depreende-se que a única divergência constatada e que aparentemente não tem explicação, é em relação aos gastos com serviço de corte EMS.

Portanto, esta Administração Judicial solicita a conciliação de adiantamentos e notas fiscais de parte da empresa EMS, podendo tratar somente de antecipações realizadas, ainda sem o devido comprovante fiscal, o que ainda pende de retorno da Gerdau. No entanto, salienta-se que, embora verificada a diferença na prestação de contas, o valor desembolsado é superior, não prejudicando o valor que foi liberado para a Ecovix.



## 2. RESUMO – ACOMPANHAMENTO PROCESSUAL

### ❖ RECURSOS CONTRA A DECISÃO QUE SUSPENDEU A EXIGIBILIDADE DAS OBRIGAÇÕES DO PLANO DE RJ ORIGINAL – EVENTO 471

#### AGRAVO DE INSTRUMENTO Nº 5170268-60.2021.8.21.7000 | CONEXCRED

Busca a reforma da decisão que suspendeu a exigibilidade do pagamento do Plano de RJ de Origem; bem como, a ordem de cumprimento do PRJ, aos menos até aprovação do Aditivo, sob pena de convalidação da RJ em falência, nos termos dos artigos 61, §1º e 73, IV da Lei 11.101/2005

ACÓRDÃO (EVENTO 108): Parcial Provitimento, para afastar a suspensão da exigibilidade das obrigações do PRJ Original, cuja eficácia da decisão contará a partir do trânsito em julgado do acórdão, por efeito da modulação temporal determinada pelo Des. Gelson Rolim Stocker, dada observância da isonomia entre os credores.

A discussão está em fase de Agravo ao Recurso Especial, rementidos em 25/11/2022 ao STJ.

#### AGRAVO DE INSTRUMENTO Nº 5219208-56.2021.8.21.7000 | BANCO DO BRASIL S.A.

Busca a reforma da decisão que suspendeu a exigibilidade do pagamento do Plano de RJ de Origem; bem como, a ordem de cumprimento do PRJ, aos menos até aprovação do Aditivo, sob pena de convalidação da RJ em falência, nos termos dos artigos 61, §1º e 73, IV da Lei 11.101/2005.

A discussão está em fase de Recurso Especial interposto pelo Banco do Brasil, com prazo para contrarrazões das recuperandas.

#### AGRAVO DE INSTRUMENTO Nº 5170270-30.2021.8.21.7000 | MEZTLI EMPREENDIMENTOS

Busca a reforma da decisão que suspendeu a exigibilidade do pagamento do Plano de RJ de Origem; bem como, a ordem de cumprimento do PRJ, aos menos até aprovação do Aditivo, sob pena de convalidação da RJ em falência, nos termos dos artigos 61, §1º e 73, IV da Lei 11.101/2005.

A discussão está em fase de Agravo ao Recurso Especial, rementidos em 25/11/2022 ao STJ.

**NOTA DA ADMINISTRAÇÃO JUDICIAL:** O julgamento de ambos os recursos, após trânsito em julgado, poderá implicar na reforma da decisão do evento 471, proferida pela D. Juíza da Recuperação Judicial.

## 2. RESUMO – ACOMPANHAMENTO PROCESSUAL

### ❖ RECURSOS DIVERSOS

#### RECURSO ESPECIAL Nº 1.973.000/RS | BRASIL PLURAL SPECIAL SITUATIONS FUNDO DE INVESTIMENTO EM DIREITOS CREDITÓRIOS NÃO PADRONIZADOS “SSF”

Busca a reforma da decisão que proibiu o direito de voto em Assembleia Geral de Credores, em razão do apurado conflito de interesses do SSF na RJ, nos termos do art. 43 da Lei 11.101/2005.

Abaixo, seguem resumidas as premissas que embasaram a decisão recorrida:

- a Brasil Plural teria atuado como assessor financeiro do Grupo Ecovix (e não o SSF);
- teria sido o SSF quem delineou o plano de recuperação judicial;
- o Sr. Fábio Vassel, ex-administrador da Ecovix, supostamente também faria parte do único cotista do SSF, o BRASIL PLURAL SPECIAL SITUATIONS FUNDO DE INVESTIMENTO MULTIMERCADO DE CRÉDITO PRIVADO (“SSF FIM”);
- o SSF teria concordado antecipadamente em apoiar o plano de recuperação judicial do Grupo Ecovix, por meio do Anexo III do Contrato de Cessão que embasa os créditos do SSF; a interpretação do rol do art. 43 da LRF deveria ser exemplificativa e não taxativa (fls. 1.552-66 do agravo de instrumento).

O mérito recursal está pendente de julgamento pelo STJ, mas foi concedida a tutela de urgência para autorizar que o voto do “SSF” fosse computado em separado, o que foi observado pela Administração Judicial na ocasião da AGC, bem como registrado em ata. **O recurso segue concluso desde 25/10/2022 ao Min. Sanseverino.**

#### AGRAVO DE INSTRUMENTO Nº 5190030-28.2022.8.21.7000 | CHINA CONSTRUCTION BANK (BRASIL) BANCO MÚLTIPLO S.A.

Busca a reforma da sentença que julgou improcedente a pretensão exclusão de crédito da recuperação judicial, mantendo na classe quirografária, diante do valor patrimonial das costas não possuir valor de mercado, com lastro nos informes da CVM apresentadas por ambas as partes quando da fase instrutória.

Foi concedido o efeito suspensivo recursal à credora CCB por conta do REsp n.º 1916327/RS que está pendente de julgamento no STJ, e poderá influenciar no julgado em exame. **O recurso segue concluso desde 11/02/2021 ao Min. Moura Ribeiro.**

Por não compreender o efeito suspensivo concedido, o Grupo Ecovix opôs EDs da decisão do evento 07 do AI nº 5190030-28.2022.8.21.7000, os quais restaram desacolhidos. Ainda, o Des. consignou que mantida a concursalidade do crédito do CCB, já que a decisão pende do trânsito em julgado.

**Aguarda-se o julgamento de mérito do Agravo de Instrumento.**

## 2. RESUMO – ACOMPANHAMENTO PROCESSUAL

### ❖ RECURSOS DIVERSOS

#### AGRAVO DE INSTRUMENTO Nº 5004134-09.2022.8.21.7000 | BANCO DA CHINA BRASIL S.A.

Busca reformar a decisão que ordenou o levantamento das constrações averbadas no imóveis de propriedade da Nova Participações S/A, sob fundamento de que não integram a RJ do Grupo Ecovix, dentre outros argumentos, com êxito.

#### AGRAVO DE INSTRUMENTO Nº 5042499-35.2022.8.21.7000 | RAMOS E ZUANO ADVOGADOS

Busca reformar a decisão que ordenou o levantamento das penhoras sobre imóveis da Nova Engevix, mas para fins de resguardar eventuais honorários de sucumbência, o que restou prejudicado.

#### AGRAVO DE INSTRUMENTO Nº 5017306-18.2022.8.21.7000 | BANCO BRADESCO S.A.

Busca retomar a discussão sobre o abatimento do valor do custo do corte das chapas penhoradas e posteriormente leiloadas no curso da RJ, contudo, sem êxito, porque o assunto foi esgotado nas instâncias anteriores, onde ficou esclarecido que o valor da venda não ultrapassou os R\$ 15.000.000,00 (quinze milhões de reais) previstos na Opção B, 'ii', da Cláusula 4.1, estando o custo relativo ao corte das chapas incluso no edital de leilão, contra o que não se opôs o agravante.

#### AGRAVO DE INSTRUMENTO Nº 5046715-39.2022.8.21.7000 | CHINA CONSTRUCTION BANK

Busca reformar a decisão que ordenou o levantamento das constrações averbadas no imóveis de propriedade da Nova Participações S/A, sob fundamento de que não integram a RJ do Grupo Ecovix, dentre outros argumentos, com êxito.

### CONCLUSÃO DO JULGAMENTO EM CONJUNTO:

Face a mesma controvérsia, ambos os recursos foram julgados em conjunto, porém, apenas os credores, Banco da China e CCB conseguiram provimento para manter a penhora sobre os bens imóveis dados em garantia no processo de execução em que figura como executada a empresa Nova Participações S/A, não integrante da recuperação judicial do Grupo Ecovix. Cumpre destacar o fundamento do Il. Des. Gelson Stocker:

*Friso que o deferimento da suspensão das garantias prestadas por terceiros não enseja a sua supressão, conforme tenta fazer crer a parte agravada. A referida suspensão tão somente impossibilita a consolidação, pelo credor, da propriedade do bem dado em garantia enquanto vigente o stay period. Observo, ainda, que a suspensão ocorrida se refere aos atos expropriatórios, mas não às garantias constituídas, conforme tentam fazer crer os agravados.*

## 2. RESUMO – ACOMPANHAMENTO PROCESSUAL

### ❖ RECURSOS DIVERSOS

AGRAVO DE INSTRUMENTO Nº 5251962-51.2021.8.21.7000 | ESTADO DO RIO GRANDE DO SUL:

O ERGS interpôs recurso de agravo de instrumento contra a tutela antecipada de caráter antecedente concedida ao Estaleiro RG ERGS3 Industrial S.A. (empresa que compõe o polo ativo da RJ do Grupo Ecovix) no evento 03 do processo nº 5017027-45.2021.8.21.0023, para o efeito de:

- (i) manter a Ecovix na posse do imóvel de matrícula nº 26.665 do RI de Rio Grande;
- (ii) suspender qualquer medida de alienação de tal bem a terceiro;
- (iii) determinar que o Estado permita acesso ao processo administrativo nº 19/1600-0000956-7.

No julgamento do recurso, os Il. Des. entenderam não ser o caso de tutela, e deram provimento em favor do Estado, o que foi objeto de Embargos de Declaração opostos pelo Grupo Ecovix no evento 114, e aguarda apreciação superior.

Enquanto o agravo de instrumento aguarda decisão definitiva, o pedido de tutela foi movimentada para conclusão no dia 30/01/2023.

Registra-se que o imóvel objeto de discussão liminar, consta no Laudo de Avaliação Patrimonial da Deloitte apresentado pelo Grupo Ecovix junto com o PRJ Aditivo, o que pode interferir no resultado da Assembleia Geral de credores.

medeiros<sup>2</sup>

## 2. RESUMO – ACOMPANHAMENTO PROCESSUAL

### ❖ RECURSOS INTERPOSTOS CONTRA O PLANO DE RECUPERAÇÃO JUDICIAL VIGENTE:

- Os Als n<sup>os</sup> 70079459558 (CEF), 70081479099 (Tupi B.V) e 70079071023 (China Construction Bank), foram providos para declarar a ineficácia da cláusula 9.2.1 do Plano de Recuperação Judicial. Houve ED's de n<sup>os</sup> 70081480048 (CEF), 70081479099 (TUPI), e 70081480345 (CCB), que restaram acolhidos com atribuição de efeitos infringentes para reconhecer a legalidade da cláusula 9.2.1 mediante decisão colegiada fundamentada. Houve REsp. n<sup>o</sup> 70084458835 (TUPI) e n<sup>o</sup> 70084442987 (CEF), com seguimento negado. Houve AREsp. n<sup>o</sup> 70084718733, atuado no STJ sob n<sup>o</sup> AREsp 1833476, não conhecido.
- Banco do Brasil S/A interpôs AI n<sup>o</sup> 70079944484, visando a nulidade *das cláusulas 9.2.1; 8.1; 8.1.4.7 (8.1.3.7); 4.1; 4.2 e 2.1.4.* do PRJ, dentre outras questões. Foi julgado improvido em 27/08/2020, objeto de ED's n<sup>o</sup> 70084500040, que foram desacolhidos. Houve REsp. n<sup>o</sup> 70084768829, distribuído em 07/12/2020, inadmitido. Houve AREsp. n<sup>o</sup> 70085006740, pendente de julgamento.
- Banco da China interpôs AI n<sup>o</sup> 70079123980, onde contestou a forma de apresentação do PRJ e apontou a ilegalidade de cláusula prevista no documento. Improvido o Agravo foi atacado por ED's n<sup>o</sup> 70081482689, que restaram desacolhidos, levando a discussão por meio de Recurso Especial n<sup>o</sup> 70084318773, que restou inadmitido em 09/09/2020. Houve Agravo em Recurso Especial n<sup>o</sup> 70084631290, atuado no STJ sob n<sup>o</sup> 1.821.625m restou não conhecido.
- Movilex Recycling Latam S/A opôs Embargos de Declaração n<sup>o</sup> 70084415348 contra a decisão proferida no Agravo de Instrumento n<sup>o</sup> 70084211135, que desacolhidos, foram atacados pela via de REsp. e Rex. n<sup>o</sup> 70084564251. Inadmitido Res. e negado seguimento ao Rex. – em 03/02/21.

## 2. RESUMO – ACOMPANHAMENTO PROCESSUAL

### ❖ RECURSOS INTERPOSTOS CONTRA O PLANO DE RECUPERAÇÃO JUDICIAL VIGENTE:

- A União Fazenda Nacional interpôs AI nº 506119590.2020.8.21.7000, para discutir a decisão que concedeu a recuperação judicial às recuperandas independentemente da apresentação de certidão de regularidade fiscal. Indeferida a tutela recursal pleiteada. Interposto AI, negado, seguido de Eds. desacolhidos.
- Brasil Plural interpôs REsp. nº 70082140534 (inadmitido), AREsp. nº 70883120246/nº 1630799/RS (não conhecido) com certidão de trânsito em julgado aos 02/10/2020. TEMA: contra o plano de recuperação judicial sob vários aspectos, em especial, a constituição da UPI-1.
- FUNCEF interpôs o AI nº 70080002868 para cassar a decisão que concedeu a recuperação judicial ao Grupo Ecovix e homologou o PRJ em consolidação substancial. Houve provimento parcial do recurso, que manteve o PRJ homologado, porém, desconstituiu parte da decisão, para que a Juíza de Piso reexamine o mérito que trata sobre vício de representação das Empresas RG Estaleiros, evitando a supressão de instância. Os ofícios foram expedidos em 27/11/2020. Aguarda-se resolução no 1º grau, o que se presume prejudicado, em razão do aditamento ao PRJ, pendente de deliberação em AGC.
- FUNCEF interpôs o AI nº 70077309060 com o propósito de reformar a decisão que teria avocado a competência para processar a ação cautelar pré-arbitral movida perante a 25ª Vara Cível Federal da Subseção Judiciária de São Paulo, Seção Judiciária de São Paulo, autuada sob proc. nº 5004036- 81.2018.4.03.6100, utilizando como argumento a suposta universalidade do juízo da recuperação judicial.
- O Grupo Ecovix interpôs o AI nº 70080647936 contra a decisão que admitiu a FUNCEF como ASSISTENTE LITISCONSORCIAL no âmbito do processo de recuperação judicial. Embora rejeitada a preliminar, o recurso foi provido no mérito, para fins de afastar a Assistência Litisconsorcial no âmbito do processo de reestruturação, sob fundamento de que o juízo de piso teria sido induzido em erro sobre outras circunstâncias. Aguarda-se oportuna resolução no 1º grau.

## 2. RESUMO

Atualmente a recuperanda realiza operações na área naval, serviços portuários, além de atividades de Top Off (carregamento de madeira, gado, celulose, fertilizantes e cavaco) e locações de espaço e equipamentos.

### Fluxo de Caixa

Em novembro e dezembro o ingresso de recursos foi de R\$18,4 milhões e R\$1,5 milhões, respectivamente. As principais saídas estão relacionadas à manutenção da atividade, como salários e outras despesas gerais. Ao fim de dezembro o saldo disponível em caixa era de R\$13 milhões.

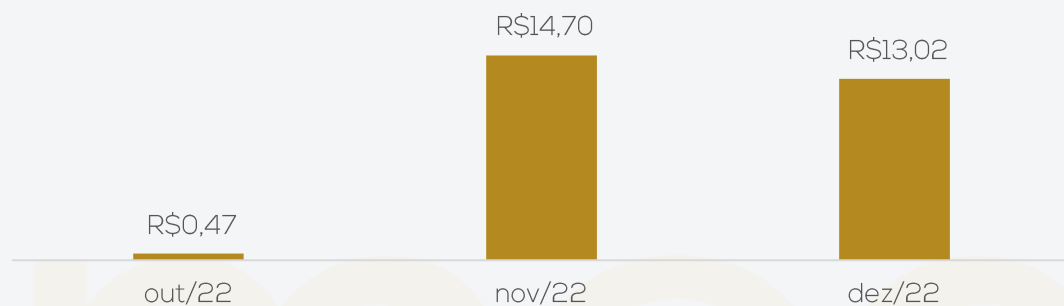

### Principais Credores Extraconcursais

As Recuperandas encaminharam a relação de créditos extraconcursais, conforme segue abaixo. Destaca-se que as negociações com estes credores seguem em andamento.

CREDOR	VALOR
BANCO BRADESCO	R\$ 197.555.855,52
CAIXA ECONÔMICA FEDERAL	R\$ 35.065.065,85
BANCO DO BRASIL	R\$ 92.642.441,26
<b>TOTAL EM R\$</b>	<b>R\$ 325.263.392,63</b>

### Quadro de colaboradores

Em outubro/2022, o Grupo Ecovix possuía 180 colaboradores distribuídos nas recuperandas conforme gráfico que segue. Não há pendências com rescisões e/ou obrigações trabalhistas, exceto as que estão sendo adimplidas na forma do plano aprovado.

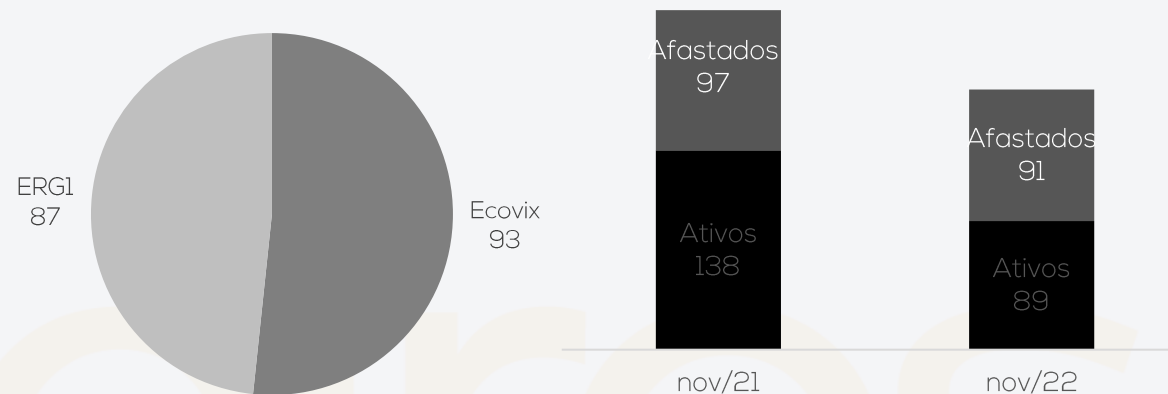

### Atividades Operacionais Desenvolvidas

Em outubro e novembro ocorreram 112 e 117 serviços de operação portuária (carregamento de cargas de toras de madeira, gado, cavaco, fertilizantes e celulose.), no montante de R\$16.710,648,40 e R\$17.398.021,14, respectivamente.

No dia 28/09/2022 a Ecovix recebeu a autorização da Receita Federal para realizar o serviço completo de carregamento de navios.



## 2. RESUMO

Atualmente a recuperanda realiza operações na área naval, serviços portuários, além de atividades de Top Off (carregamento de madeira, gado, celulose, fertilizantes e cavaco) e locações de espaço e equipamentos.

### Passivo Fiscal

Em novembro o Passivo Tributário do Grupo Ecovix, somou **R\$255.661.733,72** incluindo-se as contingências tributárias, que representam o maior percentual (R\$251.744.823,30). Abaixo segue relacionado o passivo tributário por empresa, excluindo-se as contingências

Passivo tributário por empresa (R\$)

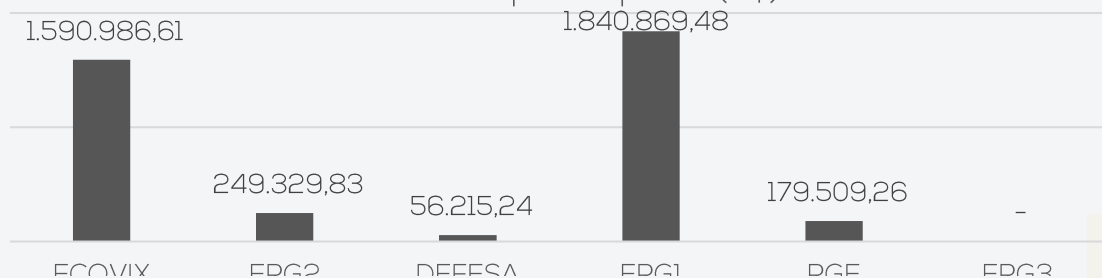

Embora com resultado pouco expressivo, a Companhia permanece recolhendo os impostos gerados de sua atividade. Do passivo tributário não contingente, cerca de 76% está parcelado, e o restante em aberto. A empresa sustentou que irão iniciar as negociações junto a PGFN para aderir a duas transações tributárias.

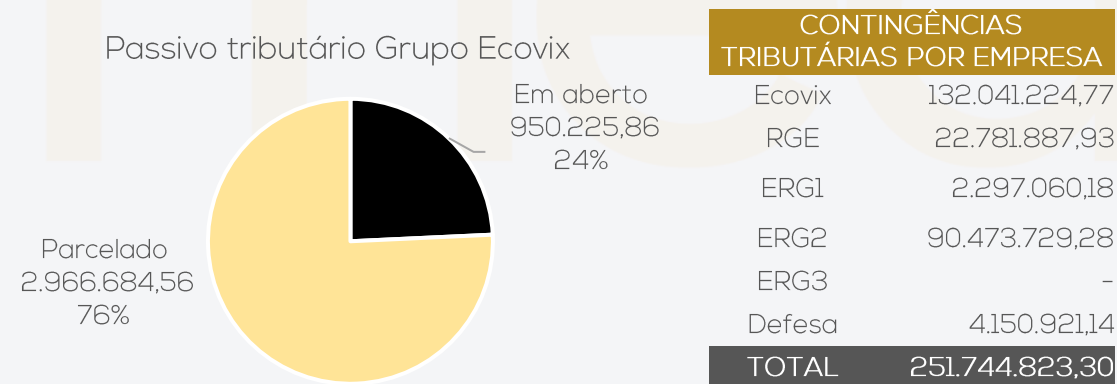

CONTINGÊNCIAS TRIBUTÁRIAS POR EMPRESA	
Ecovix	132.041.224,77
RGE	22.781.887,93
ERG1	2.297.060,18
ERG2	90.473.729,28
ERG3	-
Defesa	4.150.921,14
<b>TOTAL</b>	<b>251.744.823,30</b>

### Cumprimento do plano de recuperação judicial

Até a finalização deste relatório, o passivo concursal atualizado a pagar da Recuperanda somava **R\$1.896.465.393,59**. Do montante total, cerca de 0,42% foi pago e 99,58% está a vencer, sendo que não existem valores em atraso. O resumo do cumprimento pode ser visualizado no item "cumprimento do plano" e a prestação de contas detalhada em incidente específico, conforme determinações da LRF, e no site: [www.administradorjudicial.adv.br](http://www.administradorjudicial.adv.br).

Após a juntada do Aditivo ao PRJ, foi concedida a suspensão da exigibilidade das obrigações do Plano Original (classes III e IV) até a homologação do Aditivo, A Recuperanda segue realizando pagamentos esporádicos.

Embora aprovado em AGC, o aditivo pende de homologação judicial para que as cláusulas nele estabelecidas possuam vigência e sejam abordadas em definitivo neste relatório.

Resumo cumprimento do plano

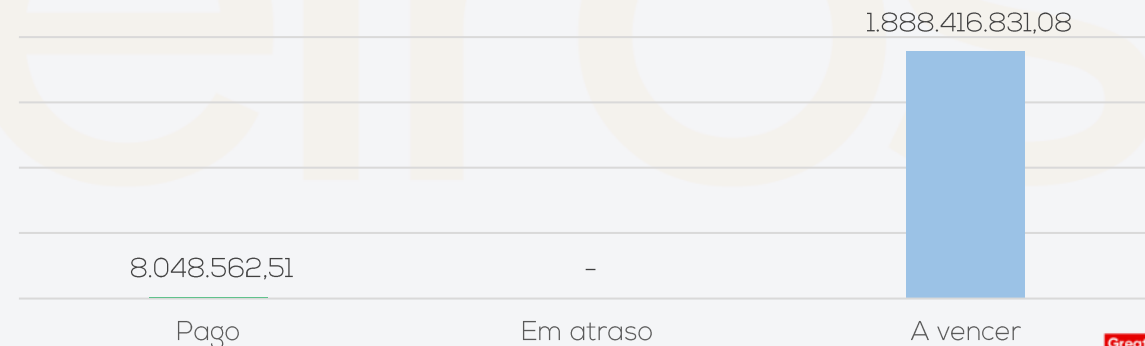



## 2. RESUMO – REUNIÃO

No dia 31/01/2023, A Administração Judicial realizou visita presencial na sede do Grupo Ecovix para acompanhar o trâmite das operações. Inicialmente, foram feitos questionamentos sobre os reparos nas embarcações, e a resposta se encaminhou no sentido dos recursos disponíveis em caixa.

Atualmente a empresa disponibiliza parte do espaço para reparos em navios, sendo a maioria realizados por empresa terceirizada. Em outro espaço, a Ecovix aluga para uma empresa que realiza o corte de madeira para confecção de cavacos, que são utilizados como combustíveis para gerar energia. O ambiente também é utilizado para armazenar a madeira e realizar o corte da mesma, que na sequência é transportado através de navios de carga para locais como a Dinamarca, por exemplo.

A empresa busca interessados pela locação de prédios industriais e antigos prédios onde funcionava o setor de administração dos quais é proprietária, visando aumento da receita.

Os salários e encargos pertinentes à folha vêm sendo pagos em dia, principalmente o décimo terceiro e férias que ocorreram em novembro e dezembro/2022.

Com a aprovação do aditivo, a recuperanda demonstrou estar otimista com relação à melhora do faturamento, já detendo saldo para pagamento de seus credores, conforme previsões do plano. No momento, vem atuando com o que possui de disponibilidades, por conta da falta de crédito bancário, mas suas obrigações estão sendo pagas da melhor forma possível.

medeiros 2



## 2. RESUMO – FOTOS

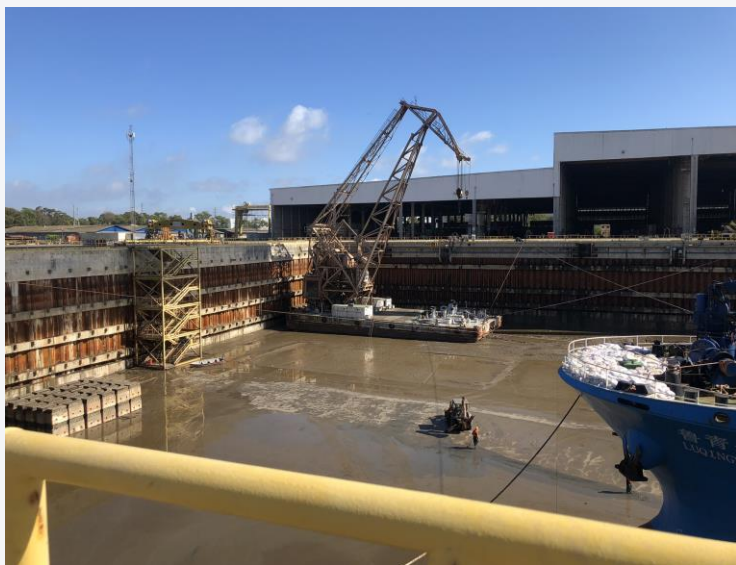

Fotos capturadas em 31/01/2022



### 3. DADOS ECONÔMICO-FINANCEIROS –BALANÇO PATRIMONIAL ECOVIX

BALANÇO (em milhares de reais)		set/22	out/22	nov/22
ATIVO	ATIVO CIRCULANTE	105.821	107.169	109.436
	CAIXA E EQUIVALENTES DE CAIXA	927	1.130	2.640
	CONTAS A RECEBER	16.444	16.479	16.396
	ADIANTAMENTO A FORNECEDORES	1.288	1.356	1.393
	TRIBUTOS A COMPENSAR	86.996	88.036	88.621
	OUTROS ATIVOS	166	168	386
	ATIVO NÃO CIRCULANTE	1.118.755	1.115.809	1.112.967
	APLICAÇÕES	34	34	34
	EMPRÉSTIMOS COM PARTES RELACIONADAS	76.008	75.799	87.637
	ATIVO FISCAL DIFERIDO	48.330	48.330	48.330
	DEPÓSITOS JUDICIAS	11.879	11.879	-
	IMOBILIZADO	982.414	979.683	976.883
	INTANGÍVEL	90	84	83
ATIVO TOTAL	1.224.576	1.222.978	1.222.403	

Fonte: Demonstrações Contábeis apresentadas pela Companhia

**Contas a receber:** demonstrou aumento de R\$35 mil em outubro e queda de R\$83 mil em novembro, sendo as principais variações junto a Metalúrgica Spllere e Fabiane Yuri Funayama (reciladora). O *aging list* demonstra que os principais clientes são Kadana International de R\$4.009.042,56 e Norton Jochims Fernandes de R\$5.472.340,00. A Ecovix esclareceu que os valores a receber do Norton e da Kadana serão conciliados e baixados na competência de dezembro.

**Adiantamento a fornecedores:** O relatório financeiro ratifica o saldo contabilizado evidenciando que os principais adiantamentos se referem a IBG Cryo Indústria de R\$419.122,12 e Claudio Cozer de R\$210.944,04.

**Tributos a compensar:** O saldo refere-se, em maior grau, à PIS e COFINS de exportação referente ao pedido de restituição dos períodos de 2013 a 2015, e créditos apurados de 2016 a 2021 sobre depreciação dos ativos imobilizados da companhia, que estão sendo utilizados para compensação de tributos.

**Outros ativos:** compreende adiantamentos de viagens, adiantamentos de funcionários, depósitos judiciais, bloqueios judiciais e seguros a apropriar. O aumento de R\$218 mil em novembro está relacionado a antecipação do 13º salário.

**Empréstimos com partes relacionadas:** as variações são decorrentes das transferências para Engevix Defesa, que são realizadas para evitar bloqueios judiciais, retornando os valores para incremento de caixa. Ao final do período o saldo com a Engevix Defesa era de R\$62,7 milhões, além disso, há R\$11,8 milhões da Nova Participações e R\$13 milhões da Nova Engevix Engenharia referente a empréstimos realizados em 2014.

**Ativo fiscal diferido:** Refere-se à provisão de IRPJ e CSLL sobre a base de prejuízo fiscal ECF 2019.

**Depósitos Judiciais:** a rubrica foi zerada em novembro em decorrência do levantamento do depósito judicial referente ao processo entre Ecovix e Banco do Brasil, sendo que o montante foi transferido para a conta corrente do Banrisul da Engevix Defesa.

**Imobilizado e intangível:** a variação refere-se exclusivamente a depreciação e amortização



### 3. DADOS ECONÔMICO-FINANCEIROS –BALANÇO PATRIMONIAL ECOVIX

BALANÇO (em milhares de reais)		set/22	out/22	nov/22
PASSIVO	PASSIVO CIRCULANTE	57.016	59.005	55.481
	FORNECEDORES	12.474	12.924	11.385
	OBRIGAÇÕES SOCIAIS E TRABALHISTAS	1.524	1.631	1.544
	OBRIGAÇÕES FISCAIS	3.184	3.145	894
	ADIANTAMENTO DE CLIENTES	39.558	41.029	41.382
	PARCELAMENTO DE TRIBUTOS	264	264	264
	OUTROS PASSIVOS	12	12	12
	PASSIVO NÃO CIRCULANTE	7.764.292	7.762.731	7.763.377
	RECEITAS DIFERIDAS	51.240	49.346	47.451
	ADIANTAMENTOS DE CLIENTES	33.323	33.323	33.323
	PROVISÃO PARA CONTINGÊNCIA	308.803	308.803	308.803
	OUTROS CREDORES DIVERSOS (PRJ)	7.369.109	7.369.190	7.368.914
	PARCELAMENTO TRIBUTOS LP	1.817	2.069	4.886
	PATRIMÔNIO LÍQUIDO	(6.596.732)	(6.598.756)	(6.596.453)
	CAPITAL SOCIAL	20.000	20.000	20.000
	RESERVA LEGAIS	63.029	63.029	63.029
	PREJUÍZOS ACUMULADOS	(6.648.915)	(6.648.915)	(6.648.915)
RESULTADO DO EXERCÍCIO CORRENTE	(30.319)	(32.343)	(30.040)	
PARTICIPAÇÕES DE ACIONISTAS NÃO CONTROLADORES	(527)	(527)	(527)	
PASSIVO + PL	1.224.576	1.222.980	1.222.405	

Fonte: Demonstrações Contábeis apresentadas pela Companhia

**Fornecedores:** denotou crescimento de 4% em outubro e queda de 12% em novembro. O aging list evidencia que os principais fornecedores em aberto são CEEE de R\$4.017.839,32 e Ministério da Fazenda de R\$1.613.992,71. Cumpre destacar que a Recuperanda esta com faturas de energia de três meses em atraso, e, segundo informado pela Ecovix, o montante esta sendo negociado como que seja compensado com a construção da subestação do ERG1.

**Obrigações trabalhistas:** a empresa mantém regular os vencimentos trabalhistas, sendo que as variações da conta limitam-se a provisões e ao volume de empregados ou rescisões que ocorrem, mas que são prontamente liquidadas em seus vencimentos.

**Obrigações fiscais:** a Ecovix esta realizando o pagamento parcial dos tributos. Em relação ao parcelamento dos impostos em aberto a mesma informou que irá iniciar as negociações junto a PGFN para aderir a duas transações fiscais,

**Adiantamento de clientes:** demonstrou crescimento de R\$1,4 milhões e R\$353 mil, respectivamente, destacando-se os adiantamentos de Metalúrgica Spillere, Dock Brasil e Agronichele Indústria de Madeira.

**Receitas diferidas:** refere-se, integralmente, ao aluguel do pórtico 2.000t em 10 anos, conforme vida útil do bem (máquina e equipamento – 2014 a 2024).

**Provisão para contingência:** o montante compreende, unicamente, as contingências tributárias que foram contabilizadas após serem consideradas como perda provável. Do saldo, R\$22,7 milhões é oriundo da RG Estaleiros, R\$2,2 milhões da ERG 1, R\$90,4 milhões da ERG 2 e R\$193 milhões da Controladora.

**Outros Credores Diversos (PRJ):** vislumbra-se queda constante devido ao pagamento dos créditos relacionados no processo de recuperação judicial.

**Parcelamentos de tributos:** a elevação de novembro esta relacionada a adesão de parcelamentos, dentre eles ICMS, ISS e IPTU.



### 3. DADOS ECONÔMICO-FINANCEIROS – DRE ECOVIX

DRE (Em milhares de reais)	set/22	out/22	nov/22	2022
RECEITA OPERACIONAL LÍQUIDA	2.120	284	1.041	23.906
SERVIÇOS CANCELADOS	(260)	-	(130)	(7.256)
IMPOSTOS INCIDENTES SOBRE RECEITA	(247)	(35)	(111)	(1.435)
CUSTO DOS SERVIÇOS VENDIDOS	(134)	(228)	(179)	(4.637)
LUCRO BRUTO	1.479	21	621	10.578
DESPESAS	(9.828)	(9.643)	(9.563)	(121.709)
DESPESAS ADMINISTRATIVAS	(2.212)	(1.991)	(1.919)	(42.115)
DEPRECIÇÃO E AMORTIZAÇÃO	(9.549)	(9.546)	(9.543)	(105.532)
OUTRAS RECEITAS E DESPESAS OPERACIONAIS	1.933	1.894	1.899	25.938
PREJUÍZO OU LUCRO OPERACIONAL	(8.349)	(9.622)	(8.942)	(111.131)
RECEITAS FINANCEIRAS	61	73	(122)	1.058
DESPESAS FINANCEIRAS	(12)	(152)	(694)	(1.978)
VARIAÇÃO CAMBIAL	7	-	4.497	4.500
RESULTADO FINANCEIRO	56	(79)	3.681	3.580
OUTRAS RECEITAS E DESPESAS	869	923	826	10.520
RESULTADO ANTES DOS IMPOSTOS	(7.424)	(8.778)	(4.435)	(97.031)
IR E CSLL CORRENTES	-	-	-	-
RESULTADO DO EXERCÍCIO	(7.424)	(8.778)	(4.435)	(97.031)
MINORITÁRIO	1.279	2.229	1.145	16.748
RESULTADO DO EXERCÍCIO	(6.145)	(6.549)	(3.290)	(80.283)

Fonte: Demonstrações Contábeis apresentadas pela Companhia

Em outubro o faturamento somou R\$284 mil e em novembro R\$1 milhão. A queda da receita em outubro esta relacionada ao menor volume de serviços portuários.

Os serviços cancelados somaram R\$130 mil em novembro, devido a duas notas fiscais que foram emitidas com erro.

Os custos consumiram 80% e 17% da receita líquida, respectivamente e compreendem, especialmente, mão de obra, depreciações, materiais, serviços de terceiros, locação de máquinas e manutenções. O aumento em outubro é em razão da folha de pagamento.

As despesas administrativas, envolvem gastos com pessoal (salários, encargos e benefícios), despesas tributárias, manutenção, serviços de consultoria e assessoria, entre outros.

As outras receitas envolvem, basicamente, o reconhecimento do aluguel do pórtico, venda de sucatas e recebimento de depósitos judiciais.

Em outubro o resultado financeiro foi negativo em R\$79 mil e em novembro foi positivo em R\$3,6 milhões, uma vez que as receitas financeiras e a variação cambial foram superiores as despesas financeiras.

O faturamento não tem se mostrado suficiente ante aos custos e despesas da operação, gerando sucessivos prejuízos, sendo que em outubro foi de R\$6,5 milhões e em novembro de R\$3,2 milhões. Em 2022 o resultado acumulado é negativo em R\$80,2 milhões.

\*O "FIP RG Estaleiros" é acionista com 100% do RGE Estaleiros, sendo que a FUNCEF possui 25% do FIP RG Estaleiros e a empresa Ecovix, 75%. Portanto, a remuneração mensal decorre da atualização do saldo na conta de investimentos.



### 3. DADOS ECONÔMICO-FINANCEIROS – DEMONSTRAÇÕES CONTÁBEIS ENGEVIX

BALANÇO (EM MILHARES DE REAIS)		set/22	out/22	nov/22	
ATIVO	ATIVO CIRCULANTE	225	237	12.203	
	CAIXA E EQUIVALENTES DE CAIXA	3	15	12.015	
	TRIBUTOS A COMPENSAR	137	137	103	
	OUTROS ATIVOS	85	85	85	
	ATIVO NÃO CIRCULANTE	47.157	47.157	47.157	
	EMPRÉSTIMOS COM PARTES RELACIONADAS	1.993	1.990	45.167	
	DEPÓSITOS JUDICIAS	45.164	45.167	1.990	
	ATIVO TOTAL	47.382	47.394	59.360	
	BALANÇO (EM MILHARES DE REAIS)		set/22	out/22	nov/22
	PASSIVO	PASSIVO CIRCULANTE	412	405	366
FORNECEDORES		347	339	310	
OBRIGAÇÕES FISCAIS		66	66	56	
PASSIVO NÃO CIRCULANTE		55.993	56.015	68.012	
EMPRÉSTIMOS COM PARTES RELACIONADAS		51.119	51.141	63.138	
PROVISÃO PARA CONTINGÊNCIA		4.874	4.874	4.874	
PATRIMÔNIO LÍQUIDO		(9.023)	(9.027)	(9.018)	
CAPITAL		2.000	2.000	2.000	
PREJUÍZOS ACUMULADOS		(11.127)	(11.127)	(11.124)	
RESULTADO DO EXERCÍCIO CORRENTE		103	100	106	
PASSIVO + PL	47.382	47.393	59.360		

DRE (em milhares de reais)		set/22	out/22	nov/22	2022
DEMONSTRAÇÃO DE RESULTADO	LUCRO BRUTO				-
	DESPESAS	(0)	(1)	(5)	(10)
	DESPESAS ADMINISTRATIVAS	(0)	(1)	(5)	(10)
	PREJUÍZO OPERACIONAL	(0)	(1)	(5)	(10)
	RECEITAS FINANCEIRAS	-	-	20	155
	DESPESAS FINANCEIRAS	-	(3)	(17)	(24)
	RESULTADO FINANCEIRO	-	(3)	3	131
	RESULTADO NÃO OPERACIONAL	-	-	-	-
	PREJUÍZO ANTES DOS IMPOSTOS	(0)	(4)	(2)	121
	IR E CSLL CORRENTES	-	-	8	(15)
	RESULTADO ANTES DOS IMPOSTOS	(0)	(4)	6	106
	PARTICIPAÇÃO DE ACIONISTAS CONTROLADORES	-	-	-	-
	PARTICIPAÇÃO DE ACIONISTAS NÃO CONTROLADORES				
RESULTADO DO EXERCÍCIO	(0)	(4)	6	106	

#### Demonstrações Contábeis - Engevix Defesa

A Recuperanda não possui movimentações patrimoniais relevantes, visto que praticamente todas as operações estão sendo realizadas, exclusivamente, nos ERGI, RGE e Ecovix, empresas que possuem os funcionários e as operações do Grupo.

No mês as principais variações são decorrentes das transferências para a Ecovix Construções Oceânicas utilizado para suprimento de caixa. Destaca-se ainda, o aumento de R\$12 milhões no caixa em novembro, decorrente do depósito judicial do processo entre Ecovix e Banco do Brasil, que foi sacado e transferido para a Engevix.

### 3. DADOS ECONÔMICO-FINANCEIROS – FLUXO GERAL CONSOLIDADO

FLUXO DE CAIXA GERENCIAL

FLUXO CAIXA - ECOVIX	out/22	nov/22	dez/22
<b>TOTAL ENTRADAS</b>	<b>1.752.732</b>	<b>18.416.589</b>	<b>1.554.188</b>
RECEITAS MONETIZAÇÕES	-	16.377.101	-
RECEITAS DIVERSAS	1.443.585	1.044.081	1.311.528
RESSARCIMENTOS TSA	-	719.427	-
RENDIMENTO APLICAÇÃO	1.147	8.155	141.924
DEVOLUÇÃO PAGTOS	308.000	267.825	100.736
<b>TOTAL PAGAMENTOS</b>	<b>(2.118.353)</b>	<b>(4.088.136)</b>	<b>(2.995.515)</b>
MANUTENÇÃO, PRESERVAÇÃO, REPAROS	(81.404)	(86.991)	(74.736)
ADMINISTRAÇÃO E DESPESAS GERAIS	(135.951)	(373.637)	(283.111)
ADMINISTRADOR JUDICIAL (AJ)	-	-	(91.973)
APOIO A GESTÃO DO ESTALEIRO	(7.039)	(63.302)	(7.163)
CONSULTORIA JURIDICA	(37.175)	(593.743)	(158.083)
PROCESSOS JUDICIAIS E OUTRAS DESPESAS	(56.717)	(34.815)	(25.823)
IMPOSTOS, LICENÇAS, EXIGÊNCIAS LEGAIS	(109.610)	(246.606)	(309.709)
DESPESAS RELACIONADAS A NOVOS NEGÓCIOS	(23.653)	(40.355)	(9.760)
SALÁRIOS, ENCARGOS E BENEFÍCIOS	(1.237.795)	(1.986.025)	(1.524.134)
MOVIMENTAÇÃO DE CARGA	(5.645)	(108.143)	(157.631)
SERVICOS CORTE/ REPARO NAVAL/ PORTUÁRIA	(423.364)	(554.519)	(353.392)
<b>RESULTADO OPERACIONAL</b>	<b>(365.621)</b>	<b>14.328.453</b>	<b>(1.441.327)</b>
<b>OBRIGAÇÃO PLANO RECUPERAÇÃO JUDICIAL</b>	<b>(135.281)</b>	<b>(95.624)</b>	<b>(234.831)</b>
CRÉDITO TRABALHISTA	(135.281)	(95.624)	(144.831)
CRÉDITO QUIROGRAFÁRIO	-	-	(30.000)
CRÉDITO EXTRACONCURSAL	-	-	(60.000)
<b>DESPESAS FINANCEIRAS</b>	<b>(2.202)</b>	<b>(3.004)</b>	<b>(10.313)</b>
TARIFAS BANCÁRIAS	(1.635)	(2.149)	(1.759)
IRRF S/ APLICAÇÃO FINANCEIRA	(66)	(27)	(551)
IOF S/ APLICAÇÃO FINANCEIRA	(501)	(828)	(4.120)
VARIAÇÃO CAMBIAL	-	-	(3.883)
<b>RESULTADO NÃO OPERACIONAL</b>	<b>(137.483)</b>	<b>(98.628)</b>	<b>(245.144)</b>
<b>VARIAÇÃO NO SALDO DE CAIXA</b>	<b>(503.104)</b>	<b>14.229.825</b>	<b>(1.686.471)</b>
SALDO CAIXA INICIAL	976.508	473.404	14.703.229
SALDO CAIXA DO DIA	(503.104)	14.229.825	(1.686.471)
<b>SALDO CAIXA FINAL (BANCO)</b>	<b>473.404</b>	<b>14.703.229</b>	<b>13.016.758</b>

#### ENTRADAS (INGRESSO DE RECURSOS FINANCEIROS NA COMPANHIA)

Em novembro as entradas somaram R\$118,4 milhões e em dezembro R\$1,5 milhões. O aumento das entradas em novembro esta relacionado ao depósito judicial referente ao processo entre Ecovix e Banco do Brasil.

As devoluções dizem respeito, majoritariamente, aos recebimentos da Nova Participações.

#### SAÍDAS (DESPESAS)

**Manutenção, Preservação, Reparos:** As manutenções realizadas no estaleiro envolvem, de modo geral, serviços periódicos de recarga de extintores, barimetria, dragagem, engenharia ambiental, manutenção de máquinas e equipamentos diversos.

**Administração e Despesas Gerais:** Envolvem despesas de viagens, energia elétrica, água, serviços de T.I, despesas com viagens, vigilância patrimonial e outras despesas diversas, sendo que o aumento de 175% em novembro esta relacionado, especialmente, aos serviços de TI que em outubro foram de R\$35 mil e em novembro de R\$141 mil.

**Apoio a gestão do estaleiro:** compreende os serviços da Bernhoeft Pericia Contábil e despesas diversas e o crescimento em novembro é devido a contratação de empresa especializada em cálculos trabalhistas e auditoria externa.

**Consultoria Jurídica:** engloba consultorias diversas e o escritório Souto Corrêa. Em dezembro as despesas junto a Souto foram de R\$421 mil. A Ecovix esclareceu que estavam debatendo alguns valores de honorários junto ao escritório, chegando a um acordo em novembro e pagando em dezembro.

**Processos judiciais e outras despesas:** compreende guias de processos judiciais e despesas com publicações.





### 3. DADOS ECONÔMICO-FINANCEIROS – FLUXO GERAL CONSOLIDADO

FLUXO DE CAIXA GERENCIAL

FLUXO CAIXA - ECOVIX	out/22	nov/22	dez/22
<b>TOTAL ENTRADAS</b>	<b>1.752.732</b>	<b>18.416.589</b>	<b>1.554.188</b>
RECEITAS MONETIZAÇÕES	-	16.377.101	-
RECEITAS DIVERSAS	1.443.585	1.044.081	1.311.528
RESSARCIMENTOS TSA	-	719.427	-
RENDIMENTO APLICAÇÃO	1.147	8.155	141.924
DEVOLUÇÃO PAGTOS	308.000	267.825	100.736
<b>TOTAL PAGAMENTOS</b>	<b>(2.118.353)</b>	<b>(4.088.136)</b>	<b>(2.995.515)</b>
MANUTENÇÃO, PRESERVAÇÃO, REPAROS	(81.404)	(86.991)	(74.736)
ADMINISTRAÇÃO E DESPESAS GERAIS	(135.951)	(373.637)	(283.111)
ADMINISTRADOR JUDICIAL (AJ)			(91.973)
APOIO A GESTÃO DO ESTALEIRO	(7.039)	(63.302)	(7.163)
CONSULTORIA JURIDICA	(37.175)	(593.743)	(158.083)
PROCESSOS JUDICIAIS E OUTRAS DESPESAS	(56.717)	(34.815)	(25.823)
IMPOSTOS, LICENÇAS, EXIGÊNCIAS LEGAIS	(109.610)	(246.606)	(309.709)
DESPESAS RELACIONADAS A NOVOS NEGÓCIOS	(23.653)	(40.355)	(9.760)
SALÁRIOS, ENCARGOS E BENEFÍCIOS	(1.237.795)	(1.986.025)	(1.524.134)
MOVIMENTAÇÃO DE CARGA	(5.645)	(108.143)	(157.631)
SERVICOS CORTE/ REPARO NAVAL/ PORTUÁRIA	(423.364)	(554.519)	(353.392)
<b>RESULTADO OPERACIONAL</b>	<b>(365.621)</b>	<b>14.328.453</b>	<b>(1.441.327)</b>
<b>OBRIGAÇÃO PLANO RECUPERAÇÃO JUDICIAL</b>	<b>(135.281)</b>	<b>(95.624)</b>	<b>(234.831)</b>
CRÉDITO TRABALHISTA	(135.281)	(95.624)	(144.831)
CRÉDITO QUIROGRAFÁRIO	-	-	(30.000)
CRÉDITO EXTRACONCURSAL	-	-	(60.000)
<b>DESPESAS FINANCEIRAS</b>	<b>(2.202)</b>	<b>(3.004)</b>	<b>(10.313)</b>
TARIFAS BANCÁRIAS	(1.635)	(2.149)	(1.759)
IRRF S/APLICAÇÃO FINANCEIRA	(66)	(27)	(551)
IOF S/ APLICAÇÃO FINANCEIRA	(501)	(828)	(4.120)
VARIAÇÃO CAMBIAL	-	-	(3.883)
<b>RESULTADO NÃO OPERACIONAL</b>	<b>(137.483)</b>	<b>(98.628)</b>	<b>(245.144)</b>
<b>VARIAÇÃO NO SALDO DE CAIXA</b>	<b>(503.104)</b>	<b>14.229.825</b>	<b>(1.686.471)</b>
SALDO CAIXA INICIAL	976.508	473.404	14.703.229
SALDO CAIXA DO DIA	(503.104)	14.229.825	(1.686.471)
<b>SALDO CAIXA FINAL (BANCO)</b>	<b>473.404</b>	<b>14.703.229</b>	<b>13.016.758</b>

#### SAÍDAS (DESPESAS)

**Impostos, licenças, exigências legais:** refere-se ao pagamento de impostos e taxas comuns à operação. O crescimento em novembro esta relacionado aos impostos retidos de terceiros e em dezembro a taxas e tarifas.

**Despesas relacionadas a novos negócios:** é composta por despesas para captação de novos negócios, tais como levantamento de custos de serviços portuários, precificação de serviços de reparo. Em novembro, o aumento esta atrelado a três notas para Piquet Carneiro, Magaldi e Guedes, escritório juridico para demandas de direito regulatório e administrativo.

**Salários, Encargos e Benefícios:** engloba os salários e encargos dos celetistas, serviços de terceiros e demais benefícios como plano de saúde, refeitório, seguro de vida e vale transporte. O aumento de novembro é em razão do pagamento do 13º salário.

**Movimentação de carga:** compreende os dispêndios com fretes e armazenamento.

**Serviços de Corte/ Reparo naval/ Portuária:** refere-se as despesas com serviços de corte e relacionados à operação portuária.

**Obrigação Plano de Recuperação Judicial:** A Companhia direcionou valores a créditos trabalhistas e quirografários em cumprimento do plano de recuperação judicial e a créditos extraconcursais.

**Saldo final:** ao final de novembro e dezembro caixa retraiu R\$98 mil e R\$245 mil, respectivamente, gerando um saldo disponível de R\$13 milhões.





# 4. PLANO DE RECUPERAÇÃO JUDICIAL – PROPOSTA DE PAGAMENTO

CONDIÇÕES DO PLANO									
CLASSE	Subclasse	DESÁGIO	CARÊNCIA	INÍCIO DOS PAGAMENTOS	FIM DOS PAGAMENTOS	Nº PARCELAS	PERIODICIDADE	CORREÇÃO	OBSERVAÇÃO DA ADMINISTRAÇÃO JUDICIAL
Classe I – Trabalhista	Até 5 salários mínimos	-	-	ago/18	set/18	-	-	-	O valores em aberto referem-se a pagamentos divergentes do valor habilitado, credores sem dados bancários, ou credores que informaram os dados bancários recentemente e estão em análise para pagamento.
	De 5 a 150 salários mínimos	-	-	dez/18	dez/19	4	Trimestral	-	
	Acima de 150 salários mínimos	-	-						O saldo será pago conforme a Classe III
	Ilíquidos	-	-	Liquidação da sentença	-	-	-	-	Aguardando sentença de liquidação. Os pagamentos aqui lançados referem-se a créditos já pagos pela instituição mas que ainda pendem apresentação da certidão de acordo com a Lei 11.101/2005, Art.9º.
Classe III – Quirografários	Até R\$500.000,00	60%	12 meses	-	-	14	Anual	TR + juros 2,5%a.a	Os valores serão pagos após transcorridos 12 meses da homologação do plano, com atualização da TR desde 16/12/2016 e juros de 2,5%a.a a partir do final da carência.
	Acima de R\$500.000,00	76%	12 meses	-	-	25	Anual	TR + juros 0,5%a.a	Os valores serão pagos através de emissão de debêntures de 1º emissão, com atualização da TR + juros de 0,5% a.a. desde a data do pedido de RJ
Classe IV – ME e EPP	Até R\$80.000,00	-	-	-	30 dias após a homologação	1	Única	INPC + juros 1%a.a	Os credores serão pagos em até 30 dias corridos após a homologação do plano. A atualização é incidente desde a data da homologação do PRJ
	Acima de R\$80.000,00	-	-	-	Até 6 meses após a homologação	2	-	INPC + juros 1%a.a	O saldo remanescente será adimplido em até 2 parcelas em um prazo máximo de 6 meses a contar da homologação do PRJ.

# 4. PLANO DE RECUPERAÇÃO JUDICIAL – PRESTAÇÃO DE CONTAS

Abaixo segue o resumo dos pagamentos de créditos concursais realizados pela Recuperanda até o momento de finalização deste relatório. No dia 29/05/21, o Grupo Ecovix apresentou ao Juízo Recuperacional o Aditamento do Plano de Recuperação Judicial vigente, propondo a reestruturação das Classes III e IV. Registra-se que a prestação de contas detalhada referente ao cumprimento das obrigações do PRJ estará em incidente específico, conforme determinações da Lei 11.101/2005, e em nosso site: [www.administradorjudicial.adv.br](http://www.administradorjudicial.adv.br)

CONDIÇÕES DO PLANO				ATUALIZAÇÃO EM DEZEMBRO DE 2022				OBSERVAÇÃO DA ADMINISTRAÇÃO JUDICIAL
CLASSE	Subclasse	INÍCIO DOS PAGAMENTOS	FIM DOS PAGAMENTOS	VALOR A PAGAR	PAGO	EM ATRASO	A VENCER	
Classe I – Trabalhista	Até 5 salários mínimos	ago/18	set/18	1.489.165,64	109.109,61	-	1.380.056,03	O valores em aberto referem-se a pagamentos divergentes do valor habilitado, credores sem dados bancários, ou credores que informaram os dados bancários recentemente e estão em análise para pagamento.
	De 5 a 150 salários mínimos	dez/18	dez/19	9.206.657,33	7.649.492,94	-	1.557.164,39	
	Acima de 150 salários mínimos			3.256.483,59	205.206,89	-	3.051.276,70	O saldo será pago conforme a Classe III
	Ilíquidos	Liquidação da sentença	-	37.169.025,01	84.753,07	-	37.084.271,94	Aguardando sentença de liquidação. Os pagamentos aqui lançados referem-se a créditos já pagos pela instituição mas que ainda pendem apresentação da certidão de acordo com a Lei 11.101/2005, Art.9°.
Classe III – Quirografários	Até R\$500.000,00	-	-	29.823.874,74	-	-	29.823.874,74	Os valores serão pagos após transcorridos 12 meses da homologação do plano, com atualização da TR desde 16/12/2016 e juros de 2,5%a.a a partir do final da carência.
	Acima de R\$500.000,00	-	-	1.812.584.280,96	-	-	1.812.584.280,96	Os valores serão pagos através de emissão de debêntures de 1° emissão, com atualização da TR + juros de 0,5% a.a. desde a data do pedido de RJ
Classe IV – ME e EPP	Até R\$80.000,00	-	30 dias após a homologação	2.935.906,32	-	-	2.935.906,32	Os credores serão pagos em até 30 dias corridos após a homologação do plano. A atualização é incidente desde a data da homologação do PRJ
	Acima de R\$80.000,00	-	Até 6 meses após a homologação	7.813.489,61	-	-	7.813.489,61	O saldo remanescente será adimplido em até 2 parcelas em um prazo máximo de 6 meses a contar da homologação do PRJ.
<b>TOTAL</b>				<b>1.896.465.393,59</b>	<b>8.048.562,51</b>	<b>-</b>	<b>1.888.416.831,08</b>	



# 5. RELATÓRIO FOTOGRÁFICO

Imagens das operações de manutenção realizadas no estaleiro

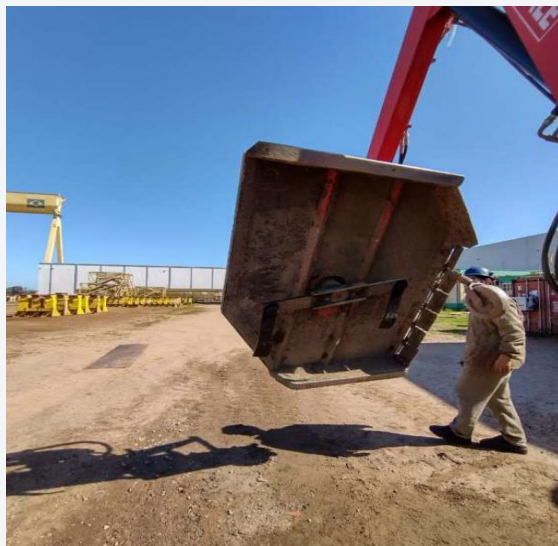
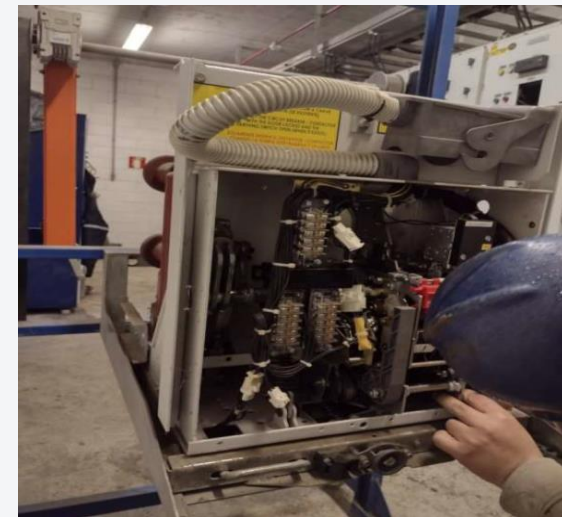
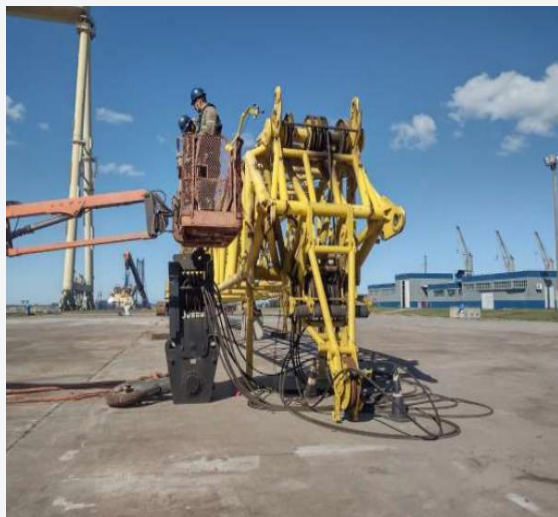

Imagens enviadas em 01/11/2022.





# ANEXOS

I – DEMONSTRAÇÕES CONTÁBEIS DE OUTUBRO E NOVEMBRO/2022

II – RELATÓRIO DAS OPERAÇÕES DO ESTALEIRO



**medeiros<sup>2</sup>**  
administração judicial



 **0800 150 1111**

 **+55 51 99871-1170**

## **PORTO ALEGRE**

Av. Dr. Nilo Peçanha, 2900 - 701  
RS - CEP 91330-001

## **NOVO HAMBURGO**

R. Júlio de Castilhos, 679, Salas 111 e 112,  
RS - CEP 93.510-130

## **CAXIAS DO SUL**

Av. Itália, 482/501, Ed. Domênica Verdi  
RS - CEP 95010-040

## **BLUMENAU**

Rua Dr. Artur Balsini, 107, BBC Blumenau  
Bairro Velha - CEP: 89036-240

## **RIO DE JANEIRO**

Rua da Quitanda, 86 - 2º andar, Ed.  
Galeria Sul América Seguros  
Bairro Centro - CEP: 20091-005

## **SÃO PAULO**

Av. Brig. Faria Lima, 4221, 1º andar  
Bairro Itaim Bibi - CEP: 04538-133

## Ecovix Construções Oceânicas S.A. - Em Recuperação Judicial

Balancos patrimoniais em 31 de outubro de 2022 e 31 de Dezembro de 2021.  
(Em milhares de Reais)

Ativo	Consolidado		Passivo	Consolidado	
	out/22	dez/21		out/22	dez/21
<b>Ativo Circulante</b>			<b>Passivo Circulante</b>		
Caixa e Equivalentes de Caixa	1.130	863	Empréstimos e Financiamentos	-	-
Contas a Receber	16.479	18.600	Fornecedores	12.924	6.008
Estoques	-	-	Obrigações Sociais e Trabalhistas	1.631	903
Adiantamento a Fornecedores	1.356	3.311	Obrigações Fiscais	3.145	1.294
Tributos a Compensar	88.036	81.717	Adiantamento de Clientes	41.029	38.524
Outros Ativos	168	1.278	Receitas Diferidas	-	-
	<u>107.169</u>	<u>105.769</u>	Parcelamento Tributos	264	279
			Outros Passivos	12	-
				<u>59.004</u>	<u>47.008</u>
<b>Ativo não Circulante</b>			<b>Passivo não Circulante</b>		
Banco Conta Vinculada	-	-	Empréstimos e Financiamentos	-	-
Aplicação Financeira Restrita	34	16	Receitas Diferidas	49.346	68.290
Partes Relacionadas	75.799	80.104	Partes Relacionadas	-	-
Ativo Fiscal Diferido	48.330	48.330	Adiantamento de Clientes LP	33.323	33.323
Depósitos Judiciais	11.879	29.754	Provisão para Contingência	308.803	308.803
Outros Recebíveis	-	-	Provisão para Perda em Investimentos	0	0
	<u>136.042</u>	<u>158.204</u>	Outros Credores Diversos (PRJ)	7.369.190	7.372.037
			Parcelamento Tributos LP	2.069	2.343
			Fornecedores LP	-	-
			Outros Passivos LP	-	523
				<u>7.762.731</u>	<u>7.785.319</u>
Investimentos	-	-	<b>Patrimônio Líquido</b>		
Propriedades para Investimento	-	2.116	Capital Social	20.000	20.000
Imobilizado	979.683	1.003.091	Reservas Legais	63.029	63.029
Intangível	84	267	Prejuízos Acumulados	(6.648.915)	(6.601.125)
	<u>979.767</u>	<u>1.005.474</u>	Resultado do Exercício	(32.343)	(44.257)
			Participações de não controladores	(527)	(527)
				<u>(6.598.757)</u>	<u>(6.562.880)</u>
<b>Total do Ativo</b>	<b>1.222.979</b>	<b>1.269.447</b>	<b>Total do Passivo</b>	<b>1.222.979</b>	<b>1.269.447</b>

 Assinado de forma digital por TUANY CAROLINY COSTA/48620199  
DN: c=BR, o=ICP-Brasil, ou=Secretaria da Receita Federal do Brasil - RFB, ou=RFB e-CPF A3, ou=VALID, ou=AR INFORMATICA, ou=Videoconferencia, ou=16696061000175, cn=ANA CATHARINA CRAHIM DE MELLO:12533952761  
Dados: 2022.11.30 10:29:03 -03'00'

**Tuany Caroliny Costa**  
Contadora  
CRC SC041736/O-8 S-SP

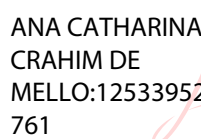
 Assinado de forma digital por ANA CATHARINA CRAHIM DE MELLO:12533952761  
DN: c=BR, o=ICP-Brasil, ou=Secretaria da Receita Federal do Brasil - RFB, ou=RFB e-CPF A3, ou=VALID, ou=AR INFORMATICA, ou=Videoconferencia, ou=16696061000175, cn=ANA CATHARINA CRAHIM DE MELLO:12533952761  
Dados: 2022.11.30 10:29:03 -03'00'

**Ana Catharina Crahim de Mello**  
Diretora

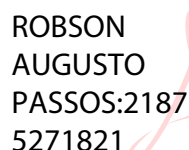
 Assinado de forma digital por ROBSON AUGUSTO PASSOS:21875271821  
DN: c=BR, o=ICP-Brasil, ou=Secretaria da Receita Federal do Brasil - RFB, ou=RFB e-CPF A3, ou=(EM BRANCO), ou=14367856000104, ou=presencial, cn=ROBSON AUGUSTO PASSOS:21875271821  
Dados: 2022.11.28 17:11:42 -03'00'

**Robson Augusto Passos**  
Diretor



# Ecovix Construções Oceânicas S.A. - Em Recuperação Judicial

Demonstrações de resultados em 31 de outubro de 2022 e 31 de Dezembro de 2021.  
(Em milhares de Reais)

	Consolidado	
	out/22	dez/21
Receita bruta operacional	22.865	11.509
Serviços Cancelados	(7.126)	(918)
Impostos Incidentes sobre Receita	(1.324)	(868)
Custo dos produtos vendidos e serviços prestados	(4.458)	(5.438)
<b>Lucro Bruto</b>	<b>9.958</b>	<b>4.285</b>
Despesas Administrativas	(40.196)	(45.615)
Depreciação e Amortização	(95.989)	(91.957)
Outras receitas e despesas operacionais	24.039	26.908
Resultado de equivalência patrimonial	-	-
<b>Lucro Operacional</b>	<b>(102.188)</b>	<b>(106.378)</b>
Receitas Financeiras	1.180	673
Despesas Financeiras	(1.284)	(1.136)
Variação Cambial	3	(0)
<b>Receitas (despesas) financeiras líquidas</b>	<b>(100)</b>	<b>(464)</b>
Outras receitas e outras despesas	9.694	4.581
<b>Resultado antes dos impostos</b>	<b>(92.594)</b>	<b>(102.260)</b>
Imposto de renda e contribuição social corrente e diferido	-	(114)
Minoritário	15.063	14.529
<b>Resultado do Exercício</b>	<b>(77.531)</b>	<b>(87.845)</b>

  
Assinado de forma digital por TUANY CAROLINY COSTA.0887635969  
DN: c=BR, o=ICP-Brasil, ou=Secretaria da Receita Federal do Brasil - RFB, ou=RFB e-CPF A3, ou=VALID, ou=AR.SP  
CERTIFICADOS, ou=2526842200073,  
cn=“TUANY CAROLINY COSTA.0887635969”  
Dados: 2022.11.28 15:35:04 -03'00'

**Tuany Carolyn Costa**  
Contadora  
CRC SC041736/O-8 S-SP

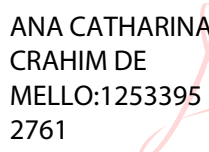
  
Assinado de forma digital por ANA CATHARINA CRAHIM DE MELLO.12533952761  
DN: c=BR, o=ICP-Brasil, ou=Secretaria da Receita Federal do Brasil - RFB, ou=RFB e-CPF A3, ou=VALID, ou=AR INFORMATICA, ou=Videoconferencia, ou=16696061000175, cn=ANA CATHARINA CRAHIM DE MELLO.12533952761  
Dados: 2022.11.30 10:29:31 -03'00'

**Ana Catharina Crahim de Mello**  
Diretora

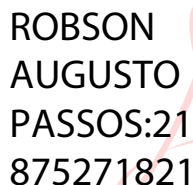
  
Assinado de forma digital por ROBSON AUGUSTO PASSOS.21875271821  
DN: c=BR, o=ICP-Brasil, ou=Secretaria da Receita Federal do Brasil - RFB, ou=RFB e-CPF A3, ou=(EM BRANCO), ou=14367856000104, ou=presencial, cn=ROBSON AUGUSTO PASSOS.21875271821  
Dados: 2022.11.28 17:12:10 -03'00'

**Robson Augusto Passos**  
Diretor

## Ecovix Construções Oceânicas S.A. - Em Recuperação Judicial

Balancos patrimoniais em 31 de outubro de 2022 e 31 de Dezembro de 2021.  
(Em milhares de Reais)

Ativo	Controladora		Passivo	Controladora	
	out/22	dez/21		out/22	dez/21
<b>Ativo Circulante</b>			<b>Passivo Circulante</b>		
Caixa e Equivalentes de Caixa	803	120	Empréstimos e Financiamentos	-	-
Contas a Receber	16.479	18.600	Fornecedores	5.858	3.382
Estoques	-	-	Obrigações Sociais e Trabalhistas	615	491
Adiantamento a Fornecedores	870	2.579	Obrigações Fiscais	588	464
Tributos a Compensar	65.789	63.565	Adiantamento de Clientes	41.029	38.524
Outros Ativos	129	1.219	Receitas Diferidas	-	-
			Parcelamento Tributos	264	279
			Outros Passivos	12	-
	<u>84.070</u>	<u>86.083</u>		<u>48.367</u>	<u>43.140</u>
<b>Ativo não Circulante</b>			<b>Passivo não Circulante</b>		
Banco Conta Vinculada	-	-	Empréstimos e Financiamentos	-	-
Aplicação Financeira Restrita	34	16	Receitas Diferidas	49.346	68.290
Partes Relacionadas	476.478	488.430	Partes Relacionadas	-	-
Ativo Fiscal Diferido	48.330	48.330	Adiantamento de Clientes LP	33.323	33.323
Depósitos Judiciais	11.879	29.754	Provisão para Contingência	193.250	193.250
Outros Recebíveis	-	408	Provisão para Perda em Investimentos	1.583	1.583
			Outros Credores Diversos (PRJ)	6.940.792	6.944.290
			Parcelamento Tributos LP	907	974
			Fornecedores LP	-	-
			Outros Passivos LP	-	523
	<u>536.721</u>	<u>566.939</u>		<u>7.219.200</u>	<u>7.242.232</u>
Investimentos	-	-	<b>Patrimônio Líquido</b>		
Propriedades para Investimento	-	-	Capital Social	20.000	20.000
Imobilizado	48.462	69.731	Reservas Legais	63.029	63.029
Intangível	84	267	Prejuízos Acumulados	(6.648.915)	(6.601.125)
			Resultado do Exercício	(32.343)	(44.257)
	<u>48.546</u>	<u>69.998</u>	Participações de não controladores	-	-
				<u>(6.598.229)</u>	<u>(6.562.352)</u>
<b>Total do Ativo</b>	<b>669.337</b>	<b>723.020</b>	<b>Total do Passivo</b>	<b>669.337</b>	<b>723.020</b>

Assinado de forma digital por TUANY CAROLINY COSTA MELLO:12533952761  
DN: c=BR, o=CP-Brasil, ou=Secretaria da Receita Federal do Brasil - RFB, ou=RFB e-CPF A3, ou=VALID, ou=AR INFORMBANK, ou=Videoconferencia, ou=16696061000175, cn=ANA CATHARINA CRAHIM DE MELLO:12533952761  
Dados: 2022.11.30 10:30:00 -03'00'

**Tuany Caroliny Costa**  
Contadora  
CRC SC041736/O-8 S-SP

Assinado de forma digital por ANA CATHARINA CRAHIM DE MELLO:12533952761  
DN: c=BR, o=CP-Brasil, ou=Secretaria da Receita Federal do Brasil - RFB, ou=RFB e-CPF A3, ou=VALID, ou=AR INFORMBANK, ou=Videoconferencia, ou=16696061000175, cn=ANA CATHARINA CRAHIM DE MELLO:12533952761  
Dados: 2022.11.30 10:30:00 -03'00'

**Ana Catharina Crahim de Mello**  
Diretora

Assinado de forma digital por ROBSON AUGUSTO PASSOS:21875271821  
DN: c=BR, o=CP-Brasil, ou=Secretaria da Receita Federal do Brasil - RFB, ou=RFB e-CPF A3, ou=(EM BRANCO), ou=14367856000104, ou=presencial, cn=ROBSON AUGUSTO PASSOS:21875271821  
Dados: 2022.11.28 17:12:37 -03'00'

**Robson Augusto Passos**  
Diretor



# Ecovix Construções Oceânicas S.A. - Em Recuperação Judicial

Demonstrações de resultados em 31 de outubro de 2022 e 31 de Dezembro de 2021.  
(Em milhares de Reais)

	Controladora	
	out/22	dez/21
Receita bruta operacional	1.115	16
Serviços cancelados	(200)	-
Impostos Incidentes sobre Receita	(220)	-
Custo dos produtos vendidos e serviços prestados	(154)	(61)
<b>Lucro Bruto</b>	<b>540</b>	<b>(44)</b>
Despesas Administrativas	(29.062)	(33.872)
Depreciação e Amortização	(31.423)	(39.942)
Outras receitas e despesas operacionais	23.722	26.051
Resultado de equivalência patrimonial	-	-
<b>Lucro Operacional</b>	<b>(36.222)</b>	<b>(47.808)</b>
Receitas Financeiras	1.103	39
Despesas Financeiras	(950)	(599)
Variação Cambial	3	(0)
<b>Receitas (despesas) financeiras líquidas</b>	<b>156</b>	<b>(560)</b>
<b>Outras receitas e outras despesas</b>	<b>3.722</b>	<b>2.642</b>
<b>Resultado antes dos impostos</b>	<b>(32.343)</b>	<b>(45.727)</b>
Imposto de renda e contribuição social corrente e diferido	-	-
<b>Resultado do Exercício</b>	<b>(32.343)</b>	<b>(45.727)</b>

 Assinado de forma digital por  
TUANY CAROLINY COSTA  
DN: c=BR, o=ICP-Brasil, ou=Secretaria da  
Receita Federal do Brasil - RFB, ou=RFB e-  
CPF A3, ou=VALID, ou=AR  
INFORMBANK, ou=Videoconferencia,  
ou=16696061000175, cn=ANA  
CATHARINA CRAHIM DE  
MELLO:12533952761  
Dados: 2022.11.28 10:30:29 -03'00'

**Tuany Carolyn Costa**  
Contadora  
CRC SC041736/O-8 S-SP

ANA  
CATHARINA  
CRAHIM DE  
MELLO:125339  
52761

 Assinado de forma digital por ANA  
CATHARINA CRAHIM DE  
MELLO:12533952761  
DN: c=BR, o=ICP-Brasil, ou=Secretaria  
da Receita Federal do Brasil - RFB,  
ou=RFB e-CPF A3, ou=VALID, ou=AR  
INFORMBANK, ou=Videoconferencia,  
ou=16696061000175, cn=ANA  
CATHARINA CRAHIM DE  
MELLO:12533952761  
Dados: 2022.11.30 10:30:29 -03'00'

**Ana Catharina Crahim de Mello**  
Diretora

ROBSON  
AUGUSTO  
PASSOS:2187  
5271821

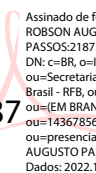
 Assinado de forma digital por  
ROBSON AUGUSTO  
PASSOS:21875271821  
DN: c=BR, o=ICP-Brasil,  
ou=Secretaria da Receita Federal do  
Brasil - RFB, ou=RFB e-CPF A3,  
ou=(EM BRANCO),  
ou=14367856000104,  
ou=presencial, cn=ROBSON  
AUGUSTO PASSOS:21875271821  
Dados: 2022.11.28 17:13:07 -03'00'

**Robson Augusto Passos**  
Diretor

## Engeix Sistemas de Defesa Ltda - Em Recuperação Judicial

Balancos patrimoniais em 31 de outubro 2022 e 31 de Dezembro de 2021.

(Em milhares de Reais)

Ativo	out/22	dez/21	Passivo	out/22	dez/21
<b>Ativo Circulante</b>			<b>Passivo Circulante</b>		
Caixa e Equivalentes de Caixa	15	4.045	Empréstimos e Financiamentos	-	-
Contas a Receber	-	-	Fornecedores	339	337
Estoques	-	-	Obrigações Sociais e Trabalhistas	-	-
Adiantamento a Fornecedores	-	-	Obrigações Fiscais	66	51
Tributos a Compensar	137	113	Adiantamento de Clientes	-	-
Outros Ativos	85	-	Receitas Diferidas	-	-
			Parcelamento Tributos	-	-
			Outros Passivos	-	-
	<u>238</u>	<u>4.158</u>		<u>405</u>	<u>388</u>
<b>Ativo não Circulante</b>			<b>Passivo não Circulante</b>		
Banco Conta Vinculada	-	-	Empréstimos e Financiamentos	-	-
Aplicação Financeira Restrita	-	-	Receitas Diferidas	-	-
Partes Relacionadas	45.167	1.993	Partes Relacionadas	51.141	55.133
Ativo Fiscal Diferido	-	-	Adiantamento de Clientes LP	-	-
Dividendos Pagos Antec.	1.990	45.164	Provisão para Contingência	4.874	4.874
Outros Recebíveis	-	-	Provisão para Perda em Investimentos	-	-
			Outros Credores Diversos (PRJ)	-	-
			Parcelamento Tributos LP	-	46
			Fornecedores LP	-	-
			Outros Passivos LP	-	-
	<u>47.157</u>	<u>47.157</u>		<u>56.016</u>	<u>60.053</u>
Investimentos	-	-	<b>Patrimônio Líquido</b>		
Propriedades para Investimento	-	-	Capital Social	2.000	2.000
Imobilizado	-	-	Reservas Legais	-	-
Intangível	-	-	Prejuízos Acumulados	(11.127)	(11.440)
			Resultado do Exercício	100	313
			Participações de não controladores	-	-
				<u>(9.026)</u>	<u>(9.127)</u>
<b>Total do Ativo</b>	<b>47.395</b>	<b>51.315</b>	<b>Total do Passivo</b>	<b>47.395</b>	<b>51.315</b>

Assinado de forma digital por  
TUANY CAROLINY COSTA  
CO019A0889631969  
DN: c=BR, o=CP-Brasil,  
ou=Secretaria da Receita Federal  
do Brasil - RFB, ou=RFB e CPF A3,  
ou=RIELES, ou=RS-SP  
CERTIFICADOS,  
ou=2526842000171, ou=TUANY  
CAROLINY COSTA0889631969  
Dados: 2022.11.28 15:39:59 -03'00'

**Tuany Caroliny Costa**  
Contadora  
CRC SC041736/O-8 S-SP

Assinado de forma digital por  
ROBSON AUGUSTO  
PASSOS:21875271821  
DN: c=BR, o=CP-Brasil,  
ou=Secretaria da Receita Federal  
do Brasil - RFB, ou=RFB e CPF A3,  
ou=(EM BRANCO),  
ou=14367856000104,  
ou=presencial, cn=ROBSON  
AUGUSTO PASSOS:21875271821  
Dados: 2022.11.28 17:14:39 -03'00'

**Robson Augusto Passos**  
Diretor

# Engevix Sistemas de Defesa Ltda - Em Recuperação Judicial

Demonstrações de resultados em 31 de outubro de 2022 e 31 de Dezembro de 2021.  
(Em milhares de Reais)

	out/22	dez/21
Receita bruta operacional	-	-
Custo dos produtos vendidos e serviços prestados	-	-
<b>Lucro Bruto</b>	<b>-</b>	<b>-</b>
Despesas Administrativas	(5)	(76)
Depreciação e Amortização	-	-
Outras receitas e despesas operacionais	-	-
Resultado de equivalência patrimonial	-	-
<b>Lucro Operacional</b>	<b>(5)</b>	<b>(76)</b>
Receitas Financeiras	135	460
Despesas Financeiras	(7)	(24)
Varição Cambial	-	-
<b>Receitas (despesas) financeiras líquidas</b>	<b>128</b>	<b>436</b>
<b>Outras receitas e outras despesas</b>	<b>-</b>	<b>-</b>
<b>Resultado antes dos impostos</b>	<b>123</b>	<b>361</b>
Imposto de renda e contribuição social corrente e diferido	(23)	(48)
<b>Resultado do Exercício</b>	<b>100</b>	<b>313</b>

Assinado de forma digital por TUANY CAROLINY COSTA 08876535969  
DN: c=BR, o=ICP-Brasil, ou=Secretaria da Receita Federal do Brasil - RFB, ou=RFB e CPF A3, ou=VALE, ou=AR SP CERTIFICADOS, ou=23264822000173, cn=+TUANY CAROLINY COSTA 08876535969  
Dados: 2022.11.28 15:40:20 -03'00'

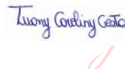

**Tuany Caroliny Costa**  
Contadora  
CRC SC041736/O-8 S-SP

**ROBSON  
AUGUSTO  
PASSOS:218752  
71821**

Assinado de forma digital por ROBSON AUGUSTO PASSOS:21875271821  
DN: c=BR, o=ICP-Brasil, ou=Secretaria da Receita Federal do Brasil - RFB, ou=RFB e CPF A3, ou=(EM BRANCO), ou=14367856000104, ou=presencial, cn=ROBSON AUGUSTO PASSOS:21875271821  
Dados: 2022.11.28 17:15:14 -03'00'

**Robson Augusto Passos**  
Diretor

## Engeviz Sistemas de Defesa Ltda - Em Recuperação Judicial

Balancos patrimoniais em 30 de novembro 2022 e 31 de Dezembro de 2021.

(Em milhares de Reais)

Ativo	nov/22	dez/21	Passivo	nov/22	dez/21
<b>Ativo Circulante</b>			<b>Passivo Circulante</b>		
Caixa e Equivalentes de Caixa	12.015	4.045	Empréstimos e Financiamentos	-	-
Contas a Receber	-	-	Fornecedores	310	337
Estoques	-	-	Obrigações Sociais e Trabalhistas	-	-
Adiantamento a Fornecedores	-	-	Obrigações Fiscais	56	51
Tributos a Compensar	103	113	Adiantamento de Clientes	-	-
Outros Ativos	85	-	Receitas Diferidas	-	-
			Parcelamento Tributos	-	-
			Outros Passivos	-	-
	<u>12.203</u>	<u>4.158</u>		<u>366</u>	<u>388</u>
<b>Ativo não Circulante</b>			<b>Passivo não Circulante</b>		
Banco Conta Vinculada	-	-	Empréstimos e Financiamentos	-	-
Aplicação Financeira Restrita	-	-	Receitas Diferidas	-	-
Partes Relacionadas	45.167	1.993	Partes Relacionadas	63.138	55.133
Ativo Fiscal Diferido	-	-	Adiantamento de Clientes LP	-	-
Dividendos Pagos Antec.	1.990	45.164	Provisão para Contingência	4.874	4.874
Outros Recebíveis	-	-	Provisão para Perda em Investimentos	-	-
			Outros Credores Diversos (PRJ)	-	-
			Parcelamento Tributos LP	-	46
			Fornecedores LP	-	-
			Outros Passivos LP	-	-
	<u>47.157</u>	<u>47.157</u>		<u>68.012</u>	<u>60.053</u>
Investimentos	-	-	<b>Patrimônio Líquido</b>		
Propriedades para Investimento	-	-	Capital Social	2.000	2.000
Imobilizado	-	-	Reservas Legais	-	-
Intangível	-	-	Prejuízos Acumulados	(11.124)	(11.440)
			Resultado do Exercício	106	313
			Participações de não controladores	-	-
				<u>(9.018)</u>	<u>(9.127)</u>
<b>Total do Ativo</b>	<b>59.360</b>	<b>51.315</b>	<b>Total do Passivo</b>	<b>59.360</b>	<b>51.315</b>

Assinado de forma digital por 11607  
CAROLINY COSTA088555599  
DN: c=BR, o=ICP-Brasil, ou=Secretaria  
da Receita Federal do Brasil - IRE,  
ou=IRE e CPF A3, ou=IRE, ou=IRPJ  
CERTIFICADO, ou=C2048C2000171,  
ou=TUANY CAROLINY  
COSTA088555599  
Data: 2023.01.09 09:25:13 -03'00'

**Tuany Caroliny Costa**  
Contadora  
CRC SC041736/O-8 S-SP

Assinado de forma digital por  
ROBSON AUGUSTO  
PASSOS:21875271821  
DN: c=BR, o=ICP-Brasil,  
ou=Secretaria da Receita Federal  
do Brasil - IREB, ou=IREB e CPF A3,  
ou=(EM BRANCO),  
ou=14367856000104,  
ou=presencial, cn=ROBSON  
AUGUSTO PASSOS:21875271821  
Dados: 2023.01.09 09:25:13 -03'00'

**Robson Augusto Passos**  
Diretor

# Engevix Sistemas de Defesa Ltda - Em Recuperação Judicial

Demonstrações de resultados em 30 de novembro de 2022 e 31 de Dezembro de 2021.  
(Em milhares de Reais)

	nov/22	dez/21
Receita bruta operacional	-	-
Custo dos produtos vendidos e serviços prestados	-	-
<b>Lucro Bruto</b>	<b>-</b>	<b>-</b>
Despesas Administrativas	(10)	(76)
Depreciação e Amortização	-	-
Outras receitas e despesas operacionais	-	-
Resultado de equivalência patrimonial	-	-
<b>Lucro Operacional</b>	<b>(10)</b>	<b>(76)</b>
Receitas Financeiras	155	460
Despesas Financeiras	(24)	(24)
Varição Cambial	-	-
<b>Receitas (despesas) financeiras líquidas</b>	<b>131</b>	<b>436</b>
<b>Outras receitas e outras despesas</b>	<b>-</b>	<b>-</b>
<b>Resultado antes dos impostos</b>	<b>121</b>	<b>361</b>
Imposto de renda e contribuição social corrente e diferido	(15)	(48)
<b>Resultado do Exercício</b>	<b>106</b>	<b>313</b>

 Assinado de forma digital por TUANY CAROLINY COSTA08876535969  
DN: c=BR, o=ICP-Brasil, ou=Secretaria da Receita Federal do Brasil - RFB, ou=RFB e-CPF A3, ou=VALID, ou=AR SP, CERTIFICADOS, ou=25268422000173, cn=TIANY CAROLINY COSTA08876535969  
Dados: 2023.01.03 16:03:14 -03'00'

**Tuany Caroliny Costa**  
Contadora  
CRC SC041736/O-8 S-SP

**ROBSON  
AUGUSTO  
PASSOS:21875  
271821**

Assinado de forma digital por ROBSON AUGUSTO PASSOS:21875271821  
DN: c=BR, o=ICP-Brasil, ou=Secretaria da Receita Federal do Brasil - RFB, ou=RFB e-CPF A3, ou=(EM BRANCO), ou=14367856000104, ou=presencial, cn=ROBSON AUGUSTO PASSOS:21875271821  
Dados: 2023.01.09 09:25:49 -03'00'

**Robson Augusto Passos**  
Diretor

## RG ESTALEIROS S.A. - Em Recuperação Judicial

Balancos patrimoniais em 30 de novembro de 2022 e 31 de Dezembro de 2021.  
(Em milhares de Reais)

Ativo	Controladora		Passivo	Controladora	
	nov/22	dez/21		nov/22	dez/21
<b>Ativo Circulante</b>			<b>Passivo Circulante</b>		
Caixa e Equivalentes de Caixa	0	140	Empréstimos e Financiamentos	-	-
Contas a Receber	-	-	Fornecedores	114	114
Estoques	-	-	Obrigações Sociais e Trabalhistas	-	-
Adiantamento a Fornecedores	-	0	Obrigações Fiscais	144	144
Tributos a Compensar	753	753	Adiantamento de Clientes	-	-
Outros Ativos	-	-	Receitas Diferidas	-	-
			Parcelamento Tributos	-	-
	753	894	Outros Passivos	-	-
				258	258
<b>Ativo não Circulante</b>			<b>Passivo não Circulante</b>		
Banco Conta Vinculada	-	-	Empréstimos e Financiamentos	-	-
Aplicação Financeira Restrita	-	-	Receitas Diferidas	-	-
Partes Relacionadas	296.293	296.326	Partes Relacionadas	330.478	330.618
Ativo Fiscal Diferido	-	-	Provisão para Contingência	22.782	22.782
Depósitos Judiciais	-	-	Provisão para Perda em Investimentos	431.577	127.514
Outros Recebíveis	-	-	Outros Credores Diversos (PRJ)	148	148
			Parcelamento Tributos LP	35	49
	296.293	296.326	Fornecedores LP	-	-
			Outros Passivos LP	-	-
				785.021	481.111
Investimentos	200.504	212.820	<b>Patrimônio Líquido</b>		
Propriedades para Investimento	-	-	Capital Social	560.000	560.000
Imobilizado	-	-	Reservas Legais	55.375	55.375
Intangível	-	-	Prejuízos Acumulados	(836.113)	(528.587)
			Resultado do Exercício	(66.991)	(58.117)
	200.504	212.820		(287.730)	28.670
<b>Total do Ativo</b>	<b>497.549</b>	<b>510.039</b>	<b>Total do Passivo</b>	<b>497.549</b>	<b>510.039</b>

*Tuany Carolyn Costa*  
Assinado de forma digital por TUANY  
CAROLINY COSTA em 30/11/2022 às 13:58:29  
DN: cn=B, ou=CF Brasil, ou=Secretaria de  
Núcleo FISCAL de Brasil, ou=SEFAZ-SP  
AL, ou=VIALE, ou=IAS SP, CN=CFRACAD, ou=SEFAZ/SEFAZ, ou=SEFAZ/SEFAZ, ou=SEFAZ/SEFAZ  
COSTA.CAROLINY@SEFAZ.SP  
Serial: 2022.01.019 323536-03/02

**Tuany Carolyn Costa**  
Contadora  
CRC SC041736/O-8 S-SP

*Lucas Clemente Guimarães de Díaz*  
**Lucas Clemente Guimarães de Díaz**  
Diretor Presidente

*Rodrigo da Cunha Contro*  
**Rodrigo da Cunha Contro**  
Diretor

## RG ESTALEIROS S.A. - Em Recuperação Judicial

Demonstrações de resultados em 30 de novembro de 2022 e 31 de Dezembro de 2021.  
(Em milhares de Reais)

	Controladora	
	nov/22	dez/21
Receita líquida operacional	-	-
Custo das vendas e dos serviços prestados	-	-
<b>Lucro bruto</b>	<b>-</b>	<b>-</b>
Despesas administrativas	(1)	(338)
Depreciação e Amortização	-	-
Outras receitas e despesas Operacionais	-	-
Resultado de equivalência patrimonial	(66.971)	(58.111)
<b>Lucro operacional</b>	<b>(66.972)</b>	<b>(58.449)</b>
Receitas financeiras	-	619
Despesas financeiras	(20)	(173)
Variação Cambial	-	-
<b>Receita (despesas) financeiras líquidas</b>	<b>(20)</b>	<b>446</b>
<b>Outras receitas e outras despesas</b>	<b>-</b>	<b>-</b>
<b>Resultado antes dos impostos</b>	<b>(66.991)</b>	<b>(58.003)</b>
Imposto de renda e contribuição social corrente e diferido	-	(114)
<b>Resultado do exercício</b>	<b>(66.991)</b>	<b>(58.117)</b>

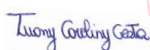

Assinado de forma digital por TUANY  
CAROLINY COSTA 09897653969  
DN: c=BR, ou=CP, Brasil, ou=Secretaria da  
Receita Federal do Brasil - RFB, ou=RF8 e CFE  
AL, ou=FAISD, ou=AS, SP, C=CEERTIFICADOS,  
ou=25268422000173, cn=+TUANY CAROLINY  
COSTA.09897653969  
Dados: 2023.01.09 12:50:48 -03'00'

**Tuany Carolyn Costa**  
Contadora  
CRC SC041736/O-8 S-SP



**Lucas Clemente Guimarães de Diaz**  
Diretor Presidente



**Rodrigo da Cunha Contro**  
Diretor

## RG ESTALEIROS S.A. - Em Recuperação Judicial

Balancos patrimoniais em 30 de novembro de 2022 e 31 de Dezembro de 2021.  
(Em milhares de Reais)

Ativo	Consolidado		Passivo	Consolidado	
	nov/22	dez/21		nov/22	dez/21
<b>Ativo Circulante</b>			<b>Passivo Circulante</b>		
Caixa e Equivalentes de Caixa	2.556	742	Empréstimos e Financiamentos	-	-
Contas a Receber	10.581	3.322	Fornecedores	4.932	2.830
Estoques	-	-	Obrigações Sociais e Trabalhistas	936	411
Adiantamento a Fornecedores	486	732	Obrigações Fiscais	473	830
Tributos a Compensar	22.771	18.152	Adiantamento de Clientes	-	-
Outros Ativos	254	59	Receitas Diferidas	-	-
			Parcelamento Tributos	-	-
			Outros Passivos	-	-
	<u>36.648</u>	<u>23.006</u>		<u>6.341</u>	<u>4.072</u>
<b>Ativo não Circulante</b>			<b>Passivo não Circulante</b>		
Banco Conta Vinculada	-	-	Empréstimos e Financiamentos	-	-
Aplicação Financeira Restrita	-	-	Receitas Diferidas	-	-
Partes Relacionadas	-	-	Partes Relacionadas	403.744	408.326
Ativo Fiscal Diferido	-	-	Provisão para Contingência	115.553	115.553
Depósitos Judiciais	-	-	Provisão para Perda em Investimentos	-	-
Outros Recebíveis	230.369	239.835	Outros Credores Diversos (PRJ)	668.997	668.997
			Parcelamento Tributos LP	3.913	1.369
	<u>230.369</u>	<u>239.835</u>	Fornecedores LP	-	-
			Outros Passivos LP	-	-
				<u>1.192.207</u>	<u>1.194.245</u>
Investimentos	-	-	<b>Patrimônio Líquido</b>		
Propriedades para Investimento	-	2.116	Capital Social	560.000	560.000
Imobilizado	643.802	962.030	Reservas Legais	55.375	55.375
Intangível			Prejuízos Acumulados	(836.113)	(528.587)
	<u>643.802</u>	<u>964.146</u>	Resultado do Exercício	(66.991)	(58.117)
				<u>(287.730)</u>	<u>28.670</u>
			Provisão para Contingência		
<b>Total do Ativo</b>	<b>910.818</b>	<b>1.226.987</b>	<b>Total do Passivo</b>	<b>910.818</b>	<b>1.226.987</b>

  
Atividade de Natureza Especial em TUANY  
CAROLINY COSTA 0004891555049  
CNPJ nº 09.999.999/0001-00  
Rua da Fábrika do Brasil, nº 100 - 1º andar - CEP  
04.000-000 - São Paulo - SP - CESTERHOLOS  
TUANY CAROLINY COSTA  
0004891555049 - em TUANY CAROLINY  
COSTA 0004891555049  
CNPJ nº 09.999.999/0001-00

**Tuany Carolyn Costa**  
Contadora  
CRC SC041736/O-8 S-SP

  
**Lucas Clemente Guimarães de Diaz**  
Diretor Presidente

  
**Rodrigo da Cunha Contro**  
Diretor



## RG ESTALEIROS S.A. - Em Recuperação Judicial

Demonstrações de resultados em 30 de novembro de 2022 e 31 de Dezembro de 2021.  
(Em milhares de Reais)

	Consolidado	
	nov/22	dez/21
Receita bruta operacional	22.792	11.493
Serviços Cancelados	(7.056)	(918)
Impostos Incidentes sobre Receita	(1.214)	(868)
Custo das vendas e dos serviços prestados	(4.482)	(5.377)
<b>Lucro bruto</b>	<b>10.040</b>	<b>4.330</b>
Despesas administrativas	(11.985)	(13.212)
Depreciação e Amortização	(70.997)	(52.015)
Outras receitas e despesas Operacionais	317	857
Resultado de equivalência patrimonial	-	-
<b>Lucro operacional</b>	<b>(72.625)</b>	<b>(60.039)</b>
Receitas financeiras	82	633
Despesas financeiras	(1.015)	(537)
Variação Cambial	-	-
<b>Receita (despesas) financeiras líquidas</b>	<b>(933)</b>	<b>96</b>
<b>Outras receitas e outras despesas</b>	<b>6.567</b>	<b>1.939</b>
<b>Resultado antes dos impostos</b>	<b>(66.991)</b>	<b>(58.002)</b>
Imposto de renda e contribuição social corrente e diferido	-	(114)
<b>Resultado do Exercício</b>	<b>(66.991)</b>	<b>(58.116)</b>

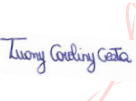
  
Assinado de forma digital por TUANY CAROLINY COSTA.08876532969  
DN: c=BR, ou=ICP-Brasil, ou=Secretaria da Receita Federal do Brasil - RFB, ou=RFB-e-CPF-A3, ou=VALID, ou=AB SP, CERTIFICADOS, ou=25268420000173, em=TIANY CAROLINY COSTA.08876532969  
Dados: 2023.01.09 12:51:10 -03'00'

**Tuany Caroliny Costa**  
Contadora  
CRC SC041736/O-8 S-SP

  
**Lucas Clemente Guimarães de Diaz**  
Diretor Presidente

  
**Rodrigo da Cunha Contro**  
Diretor

**RESUMO SERVIÇOS OPERAÇÃO PORTUÁRIA**  
(Posição em 31/10/2022)

Nº	CLIENTE	NAVIO	TIPO CARGA	MÊS/ANO	PESO LIQUIDO (KG)	PERÍODO	VALOR SERVIÇO	STATUS
1	SAGRES	MV HUANGHAI GLORY	TORAS DE MADEIRA	07/2019	3.028.290	26/07/19 à 27/07/19	R\$ 23.469,25	FATURADO
2	SAGRES	MV CHIPOL TAIHU	TORAS DE MADEIRA	08/2019	5.818.860	22/08/19 à 23/08/19	R\$ 45.096,17	FATURADO
3	SAGRES	MV LOVELY KLARA	TORAS DE MADEIRA	09/2019	2.776.380	13/09/19 à 14/09/19	R\$ 21.516,95	FATURADO
4	SAGRES	MV MOUNT ADAMS	TORAS DE MADEIRA	10/2019	3.324.670	18/10/19 à 19/10/19	R\$ 25.766,19	FATURADO
5	SAGRES	MV TAIKOO BRILLIANCE	TORAS DE MADEIRA	10/2019	8.138.520	29/10/19 à 31/10/19	R\$ 63.073,53	FATURADO
6	SAGRES	MV EVER BRILLIANT	TORAS DE MADEIRA	12/2019	3.419.150	18/12/19 à 19/12/19	R\$ 26.498,41	FATURADO
7	SAGRES	MV YU PENG	TORAS DE MADEIRA	02/2020	4.377.360	01/02/20 à 04/02/20	R\$ 33.924,54	FATURADO
8	SAGRES	MV BADER III	GADO	03/2020	5.264.480	29/03/20 à 31/03/20	R\$ 63.486,55	FATURADO
9	SAGRES	MV AFRICAN JAY	TORAS DE MADEIRA	04/2020	4.801.690	03/04/20 à 05/04/20	R\$ 37.213,10	FATURADO
10	SAGRES	MV AUSTRALIAN BULKER	TORAS DE MADEIRA	05/2020	5.520.790	22/05/20 à 23/05/20	R\$ 42.798,87	FATURADO
11	SAGRES	MV JUST FITZ III	TORAS DE MADEIRA	05/2020	4.218.470	07/05/20 à 08/05/20	R\$ 32.693,14	FATURADO
12	AGM	MV YU PENG	TORAS DE MADEIRA	06/2020	11.048.000	22/06/20 à 25/06/20	R\$ 185.480,00	FATURADO
13	SAGRES	MV SILVER LAKE	TORAS DE MADEIRA	07/2020	5.013.778	06/07/20 à 08/07/20	R\$ 38.856,78	FATURADO
14	CTIL	MV CHIPOL CHANGJIANG	TORAS DE MADEIRA	08/2020	12.349.000	26/08/20 à 29/08/20	R\$ 198.490,00	FATURADO
15	CTIL	MV CHIPOL GUANGAN	TORAS DE MADEIRA	08/2020	3.815.700	04/08/20 à 05/08/20	R\$ 100.000,00	FATURADO
16	SAGRES	MV SINGAPORE SPIRIT	TORAS DE MADEIRA	08/2020	6.656.422	18/08/20 à 19/08/20	R\$ 51.587,27	FATURADO
17	CTIL	MV HUANGHAI PIONEER	TORAS DE MADEIRA	09/2020	3.490.867	15/09/20 à 16/09/20	R\$ 100.000,00	FATURADO
18	CTIL	MV SEA ARIES	TORAS DE MADEIRA	09/2020	4.987.000	25/09/20 à 26/09/20	R\$ 100.000,00	FATURADO
19	SAGRES	MV CHIPOL DONGHAI	TORAS DE MADEIRA	09/2020	4.936.665	20/09/20 à 22/09/20	R\$ 38.259,15	FATURADO
20	SAGRES	MV NADA (SAGRES/VANZIN)	GADO	09/2020	6.926.644	10/09/20 à 14/09/20	R\$ 64.787,78	FATURADO
21	CTIL	MV SINLAU BULKER	TORAS DE MADEIRA	10/2020	6.988.900	14/10/20 à 16/10/20	R\$ 129.833,50	FATURADO
22	SAGRES	MV ID PIONNER	TORAS DE MADEIRA	10/2020	6.813.510	14/10/20 à 17/10/20	R\$ 127.202,65	FATURADO
23	AGM	MV MV XINYIHAI 55	TORAS DE MADEIRA	11/2020	3.910.239	08/11/20 à 10/11/20	R\$ 100.000,00	FATURADO
24	SAGRES	MV BUNUN JUSTICE	TORAS DE MADEIRA	11/2020	7.291.663	01/11/20 à 04/11/20	R\$ 134.374,95	FATURADO
25	AGM	MV GREAT CENTURY	TORAS DE MADEIRA	12/2020	2.957.066	03/12/20 à 05/12/20	R\$ 100.000,00	FATURADO
26	SAGRES	MV BERGE PHAN XI PANG	TORAS DE MADEIRA	12/2020	10.279.677	20/12/20 à 24/12/20	R\$ 177.796,77	FATURADO
27	CTIL	MV CHITRAL	TORAS DE MADEIRA	01/2021	11.991.615	22/01/21 à 24/01/21	R\$ 194.916,15	FATURADO
28	SAGRES	MV DU NA CHENG	TORAS DE MADEIRA	01/2021	3.958.125	14/01/21 à 15/01/21	R\$ 100.000,00	FATURADO
29	SAGRES	MV REMY ENTERPRISE	TORAS DE MADEIRA	01/2021	4.354.345	29/01/21 à 30/01/21	R\$ 100.000,00	FATURADO
30	CTIL	MV AFRICAN MERLIN	TORAS DE MADEIRA	02/2021	3.392.671	26/02/21 à 27/02/21	R\$ 100.000,00	FATURADO
31	CTIL	MV ISLAND BAY	TORAS DE MADEIRA	02/2021	6.528.198	11/02/21 à 12/02/21	R\$ 122.922,97	FATURADO
32	CTIL	MV ILLOVO RIVER	TORAS DE MADEIRA	03/2021	6.161.660	29/03/21 à 30/03/21	R\$ 117.424,90	FATURADO
33	SAGRES	MV CLIPPER ALEXANDRIA	TORAS DE MADEIRA	03/2021	4.282.913	25/03/21 à 27/03/21	R\$ 100.000,00	FATURADO
34	AGM	MV XING YI HAI	TORAS DE MADEIRA	04/2021	6.370.109	21/04/21 à 24/04/21	R\$ 120.551,64	FATURADO
35	CTIL	MV SANTIAGO BASIN	TORAS DE MADEIRA	04/2021	4.998.187	17/04/21 à 18/04/21	R\$ 100.000,00	FATURADO
36	SAGRES	MV ANANYA NAREE	TORAS DE MADEIRA	04/2021	5.282.097	01/04/21 à 04/04/21	R\$ 104.231,46	FATURADO
37	SAGRES	MV CHIPOL DONGHAI	TORAS DE MADEIRA	04/2021	6.686.667	09/04/21 à 11/04/21	R\$ 125.300,01	FATURADO
38	AGM	MV DAIWAN ELEGANCE	TORAS DE MADEIRA	05/2021	2.798.300	23/05/21 à 26/05/21	R\$ 100.000,00	FATURADO
39	CTIL	MV AFRICAN KESTREL	TORAS DE MADEIRA	05/2021	26.002.600	28/04/21 à 08/05/21	R\$ 280.013,00	FATURADO
40	CTIL	MV LANNA NAREE	TORAS DE MADEIRA	05/2021	10.172.100	18/05/21 à 22/05/21	R\$ 176.721,00	FATURADO
41	CTIL	MV MC QUEEN	CAVACO	05/2021	8.813.711	13/05/21 à 18/05/21	R\$ 157.205,67	FATURADO
42	SAGRES	MV ARISTON BULKER	TORAS DE MADEIRA	05/2021	10.011.863	25/05/21 à 28/05/21	R\$ 175.118,63	FATURADO
43	SAGRES	MV GLENPARK	TORAS DE MADEIRA	05/2021	8.400.089	19/05/21 à 22/05/21	R\$ 151.001,34	FATURADO
44	SAGRES	MV UNI BLOSSOM	TORAS DE MADEIRA	05/2021	7.993.718	04/05/21 à 07/05/21	R\$ 144.905,77	FATURADO
45	AGM	MV TS JASMINE	TORAS DE MADEIRA	06/2021	2.549.692	05/06/21 à 06/06/21	R\$ 100.000,00	FATURADO
46	CTIL	MV BUNUN KALON	TORAS DE MADEIRA	06/2021	11.206.037	01/06/21 à 04/06/21	R\$ 187.060,37	FATURADO
47	CTIL	MV INCHEON BAY	TORAS DE MADEIRA	06/2021	20.858.151	18/06/21 à 23/06/21	R\$ 254.290,76	FATURADO
48	SAGRES	MV IRIS HARMONY	TORAS DE MADEIRA	06/2021	4.888.440	25/06/21 à 26/06/21	R\$ 100.000,00	FATURADO
49	AGM	MV NING AN CHENG	TORAS DE MADEIRA	07/2021	6.893.013	12/07/21 à 14/07/21	R\$ 128.395,20	FATURADO
50	CTIL	MV BUNUN LEADER	TORAS DE MADEIRA	07/2021	7.747.580	08/07/21 à 10/07/21	R\$ 141.213,70	FATURADO
51	CTIL	MV JERSEY SPIRIT	TORAS DE MADEIRA	07/2021	8.797.472	20/07/21 à 22/07/21	R\$ 156.962,08	FATURADO
52	SAGRES	MV DU AN CHENG	TORAS DE MADEIRA	07/2021	5.449.028	17/07/21 à 18/07/21	R\$ 106.735,42	FATURADO
53	SAGRES	MV SEA HAWK	TORAS DE MADEIRA	07/2021	12.536.100	04/07/21 à 07/07/21	R\$ 200.361,00	FATURADO
54	CTIL	MV ISABELA ISLAND	TORAS DE MADEIRA	08/2021	16.098.120	30/07/21 à 05/08/21	R\$ 230.490,60	FATURADO
55	LIVENPORT	MV LOLO GATE	FERTILIZANTES	09/2021	1.353.000	14/09/21 à 15/09/21	R\$ 130.000,00	FATURADO
56	SAGRES	MV ANDREA ENTERPRISE	TORAS DE MADEIRA	09/2021	4.047.004	23/09/21 à 24/09/21	R\$ 100.000,00	FATURADO
57	SAGRES	MV ORION	CELULOSE	09/2021	8.700.494	22/09/21 à 27/09/21	R\$ 259.796,89	FATURADO
58	SAGRES	MV YANGTZE LEGEND	TORAS DE MADEIRA	09/2021	6.010.262	11/09/21 à 12/09/21	R\$ 115.153,93	FATURADO
59	VANZIN	MV GREAT FORTUNE	FERTILIZANTES	09/2021	16.822.143	17/09/21 à 23/09/21	R\$ 304.343,93	FATURADO
60	CTIL	MV FUNING	TORAS DE MADEIRA	10/2021	18.375.402	02/10/21 à 04/10/21	R\$ 241.877,01	FATURADO

## RESUMO SERVIÇOS OPERAÇÃO PORTUÁRIA

(Posição em 31/10/2022)

Nº	CLIENTE	NAVIO	TIPO CARGA	MÊS/ANO	PESO LIQUIDO (KG)	PERÍODO	VALOR SERVIÇO	STATUS
61	SAGRES	MV CHIPOL CHANGJIANG	TORAS DE MADEIRA	10/2021	4.742.199	20/10/21 à 23/10/21	R\$ 100.000,00	FATURADO
62	SAGRES	MV KAI XUAN	CELULOSE	10/2021	8.577.202	28/10/21 à 30/10/21	R\$ 199.755,44	FATURADO
63	SAGRES	MV ST GREGORY	TORAS DE MADEIRA	10/2021	3.837.077	29/10/21 à 31/10/21	R\$ 100.000,00	FATURADO
64	VANZIN	KM VANCOUVER	FERTILIZANTES	10/2021	16.257.239	23/10/21 à 28/10/21	R\$ 300.672,05	FATURADO
65	SAGRES	MV STAR KILIMANJARO	CELULOSE	11/2021	8.406.200	22/11/21 à 26/11/21	R\$ 196.420,90	FATURADO
66	VANZIN	MV TOMINI ENTITY	FERTILIZANTES	11/2021	15.665.897	08/11/21 à 12/11/21	R\$ 296.828,33	FATURADO
67	CTIL	MV DARLING RIVER	TORAS DE MADEIRA	12/2021	11.623.347	01/12/21 à 04/12/21	R\$ 191.233,47	FATURADO
68	CTIL	MV GLORIOUS LOTUS	CAVACO	12/2021	10.484.500	15/12/21 à 21/12/21	R\$ 179.845,00	FATURADO
69	SAGRES	MV CANELO ARROW	CELULOSE	12/2021	13.804.400	01/12/21 à 06/12/21	R\$ 276.957,20	FATURADO
70	SAGRES	MV CS FAITH	CELULOSE	12/2021	12.767.450	20/12/21 à 26/12/21	R\$ 263.476,85	FATURADO
71	CTIL	MV EARTH HARMONY	TORAS DE MADEIRA	01/2022	10.921.531	22/01/22 à 25/01/22	R\$ 184.215,31	FATURADO
72	SAGRES	MV QUETZAL ARROW	CELULOSE	01/2022	23.136.296	23/01/22 à 31/01/22	R\$ 345.385,92	FATURADO
73	SAGRES	MV SPICA HARMONY	TORAS DE MADEIRA	01/2022	5.535.900	02/02/22 à 05/02/22	R\$ 108.038,50	FATURADO
74	VANZIN	IVS NORTH BERWICK	FERTILIZANTES	01/2022	13.130.950	16/01/22 à 18/01/22	R\$ 268.202,35	FATURADO
75	AGM	MV ASIAN BULKER	TORAS DE MADEIRA	02/2022	5.838.732	02/02/22 à 06/02/22	R\$ 112.580,98	FATURADO
76	CTIL	MV EG COURAGE	CAVACO	02/2022	7.476.580	28/02/22 à 13/03/22	R\$ 137.148,70	FATURADO
77	SAGRES	MV CIELO DI MONACO	CELULOSE	02/2022	8.390.790	10/02/22 à 13/02/22	R\$ 196.120,41	FATURADO
78	SAGRES	MV SAGA NAVIGATOR	CELULOSE	02/2022	11.795.871	08/02/22 à 09/02/22	R\$ 250.846,32	FATURADO
79	SAGRES	MV SISKIN ARROW	CELULOSE	02/2022	18.979.755	30/12/21 à 07/01/22	R\$ 318.368,41	FATURADO
80	CTIL	MV FUNING	TORAS DE MADEIRA	03/2022	8.028.031	31/03/22 à 03/04/22	R\$ 158.130,84	FATURADO
81	SAGRES	MV AUSTRALIAN BULKER	TORAS DE MADEIRA	03/2022	6.137.220	25/03/22 à 26/03/22	R\$ 117.058,30	FATURADO
82	SAGRES	MV EVER BRILLIANT	TORAS DE MADEIRA	03/2022	4.571.550	29/04/22 à 30/04/22	R\$ 100.000,00	FATURADO
83	SAGRES	MV HAJH AMINA	GADO	03/2022	1.355.500	18/03/22 à 19/03/22	R\$ 100.000,00	FATURADO
84	VANZIN	MV INTERLINK MOBILITY	FERTILIZANTES	03/2022	6.600.761	13/03/22 à 15/03/22	R\$ 161.214,84	FATURADO
85	VANZIN	MV ORIENT SKY	FERTILIZANTES	03/2022	9.153.257	01/04/22 à 03/04/22	R\$ 210.988,51	FATURADO
86	LIVENPORT	MV IPSWICH BAY	FERTILIZANTES	04/2022	5.545.338	22/04/22 à 23/04/22	R\$ 140.634,09	FATURADO
87	SAGRES	MV ATLANTIC ROSE	GADO	04/2022	1.560.550	30/04/22 à 01/05/22	R\$ 100.000,00	FATURADO
88	SAGRES	MV STAR HANSA	CELULOSE	04/2022	12.424.540	10/04/22 à 12/04/22	R\$ 259.019,02	FATURADO
89	VANZIN	MV MANTA MELEK	FERTILIZANTES	04/2022	3.057.060	13/04/22 à 15/04/22	R\$ 130.000,00	FATURADO
90	VANZIN	MV MONA MANX	FERTILIZANTES	04/2022	6.524.280	22/04/22 à 24/04/22	R\$ 159.723,46	FATURADO
91	VANZIN	MV CHUMERNA	FERTILIZANTES	05/2022	3.016.870	20/05/22 à 21/05/22	R\$ 130.000,00	FATURADO
92	VANZIN	MV MIDJUR	FERTILIZANTES	05/2022	11.082.460	02/05/22 à 06/05/22	R\$ 241.571,98	FATURADO
93	VANZIN	MV RUI FU XING	FERTILIZANTES	05/2022	5.041.770	19/05/22 à 20/05/22	R\$ 130.814,52	FATURADO
94	CTIL	MV AVELLANEDA	ARROZ	06/2022	4.038.980	13/06/22 à 19/06/22	R\$ 130.000,00	FATURADO
95	LIVENPORT	MV ZAGORI	FERTILIZANTES	06/2022	6.576.270	21/06/22 à 22/06/22	R\$ 160.737,27	FATURADO
96	SAGRES	MV ARISTON BULKER	TORAS DE MADEIRA	06/2022	6.166.280	07/06/22 à 08/06/22	R\$ 117.494,20	FATURADO
97	CTIL	MV CAPE OSPREY	TORAS DE MADEIRA / C	07/2022	46.102.230	23/06/22 à 25/07/22	R\$ 380.511,15	FATURADO
98	VANZIN	MV EKATERINA	FERTILIZANTES	07/2022	710.730	12/07/22 à 12/07/22	R\$ 130.000,00	FATURADO
99	SAGRES	MV YALOUSSA	TORAS DE MADEIRA	08/2022	23.889.030	17/08/22 à 29/08/22	R\$ 269.445,15	FATURADO
100	VANZIN	MV KOM	FERTILIZANTES	08/2022	5.813.311	06/08/22 à 07/08/22	R\$ 145.859,56	FATURADO
101	VANZIN	MV KP ALBATROSS	FERTILIZANTES	08/2022	7.036.080	08/08/22 à 09/08/22	R\$ 169.703,56	FATURADO
102	AGM	MV SANTOS EAGLE	TORAS DE MADEIRA	09/2022	11.416.030	08/09/22 à 11/09/22	R\$ 189.160,30	FATURADO
103	AGM	MV BELTIGER	FERTILIZANTES	09/2022	2.171.450	28/09/22 à 29/09/22	R\$ 130.000,00	FATURADO
104	CTIL	MV REA	ARROZ	09/2022	5.684.370	07/09/22 à 14/09/22	R\$ 143.345,22	FATURADO
105	SAGRES	MV GREAT AGILITY	TORAS DE MADEIRA	09/2022	5.642.750	02/09/22 à 05/09/22	R\$ 109.641,25	FATURADO
106	VANZIN	MV AETOLIA	FERTILIZANTES	09/2022	7.390.120	14/09/22 à 16/09/22	R\$ 176.607,34	FATURADO
107	VANZIN	MV OCEAN FREEDOM	FERTILIZANTES	09/2022	9.513.590	09/09/22 à 12/09/22	R\$ 218.015,01	FATURADO
108	VANZIN	MV EVGENIA K	FERTILIZANTES	09/2022	7.455.230	26/09/22 à 28/09/22	R\$ 177.876,99	FATURADO
109	CTIL	MV ACOSTA	ARROZ	10/2022	6.632.430	12/10/22 à 19/11/22	R\$ 159.900,52	FATURADO
110	LIVENPORT	MV INA LOTTE	FERTILIZANTES	10/2022	9.495.750	03/10/22 à 05/10/22	R\$ 217.667,13	FATURADO
111	SAGRES	MV RAMI M	GADO	10/2022	2.175.390	26/10/22 à 28/10/22	R\$ 100.000,00	FATURADO
112	VANZIN	MV HALKI	FERTILIZANTES	10/2022	5.011.955	09/10/22 à 10/10/22	R\$ 130.233,12	FATURADO
<b>TOTAL</b>					<b>907.077.776</b>		<b>R\$ 16.710.648,40</b>	

**RESUMO SERVIÇOS OPERAÇÃO PORTUÁRIA**  
(Posição em 30/11/2022)

Nº	CLIENTE	NAVIO	TIPO CARGA	MÊS/ANO	PESO LIQUIDO (KG)	PERÍODO	VALOR SERVIÇO	STATUS
1	SAGRES	MV HUANGHAI GLORY	TORAS DE MADEIRA	07/2019	3.028.290	26/07/19 à 27/07/19	R\$ 23.469,25	FATURADO
2	SAGRES	MV CHIPOL TAIHU	TORAS DE MADEIRA	08/2019	5.818.860	22/08/19 à 23/08/19	R\$ 45.096,17	FATURADO
3	SAGRES	MV LOVELY KLARA	TORAS DE MADEIRA	09/2019	2.776.380	13/09/19 à 14/09/19	R\$ 21.516,95	FATURADO
4	SAGRES	MV MOUNT ADAMS	TORAS DE MADEIRA	10/2019	3.324.670	18/10/19 à 19/10/19	R\$ 25.766,19	FATURADO
5	SAGRES	MV TAIKOO BRILLIANCE	TORAS DE MADEIRA	10/2019	8.138.520	29/10/19 à 31/10/19	R\$ 63.073,53	FATURADO
6	SAGRES	MV EVER BRILLIANT	TORAS DE MADEIRA	12/2019	3.419.150	18/12/19 à 19/12/19	R\$ 26.498,41	FATURADO
7	SAGRES	MV YU PENG	TORAS DE MADEIRA	02/2020	4.377.360	01/02/20 à 04/02/20	R\$ 33.924,54	FATURADO
8	SAGRES	MV BADER III	GADO	03/2020	5.264.480	29/03/20 à 31/03/20	R\$ 63.486,55	FATURADO
9	SAGRES	MV AFRICAN JAY	TORAS DE MADEIRA	04/2020	4.801.690	03/04/20 à 05/04/20	R\$ 37.213,10	FATURADO
10	SAGRES	MV AUSTRALIAN BULKER	TORAS DE MADEIRA	05/2020	5.520.790	22/05/20 à 23/05/20	R\$ 42.798,87	FATURADO
11	SAGRES	MV JUST FITZ III	TORAS DE MADEIRA	05/2020	4.218.470	07/05/20 à 08/05/20	R\$ 32.693,14	FATURADO
12	AGM	MV YU PENG	TORAS DE MADEIRA	06/2020	11.048.000	22/06/20 à 25/06/20	R\$ 185.480,00	FATURADO
13	SAGRES	MV SILVER LAKE	TORAS DE MADEIRA	07/2020	5.013.778	06/07/20 à 08/07/20	R\$ 38.856,78	FATURADO
14	CTIL	MV CHIPOL CHANGJIANG	TORAS DE MADEIRA	08/2020	12.349.000	26/08/20 à 29/08/20	R\$ 198.490,00	FATURADO
15	CTIL	MV CHIPOL GUANGAN	TORAS DE MADEIRA	08/2020	3.815.700	04/08/20 à 05/08/20	R\$ 100.000,00	FATURADO
16	SAGRES	MV SINGAPORE SPIRIT	TORAS DE MADEIRA	08/2020	6.656.422	18/08/20 à 19/08/20	R\$ 51.587,27	FATURADO
17	CTIL	MV HUANGHAI PIONEER	TORAS DE MADEIRA	09/2020	3.490.867	15/09/20 à 16/09/20	R\$ 100.000,00	FATURADO
18	CTIL	MV SEA ARIES	TORAS DE MADEIRA	09/2020	4.987.000	25/09/20 à 26/09/20	R\$ 100.000,00	FATURADO
19	SAGRES	MV CHIPOL DONGHAI	TORAS DE MADEIRA	09/2020	4.936.665	20/09/20 à 22/09/20	R\$ 38.259,15	FATURADO
20	SAGRES	MV NADA (SAGRES/VANZIN)	GADO	09/2020	6.926.644	10/09/20 à 14/09/20	R\$ 64.787,78	FATURADO
21	CTIL	MV SINLAU BULKER	TORAS DE MADEIRA	10/2020	6.988.900	14/10/20 à 16/10/20	R\$ 129.833,50	FATURADO
22	SAGRES	MV ID PIONNER	TORAS DE MADEIRA	10/2020	6.813.510	14/10/20 à 17/10/20	R\$ 127.202,65	FATURADO
23	AGM	MV MV XINYIHAI 55	TORAS DE MADEIRA	11/2020	3.910.239	08/11/20 à 10/11/20	R\$ 100.000,00	FATURADO
24	SAGRES	MV BUNUN JUSTICE	TORAS DE MADEIRA	11/2020	7.291.663	01/11/20 à 04/11/20	R\$ 134.374,95	FATURADO
25	AGM	MV GREAT CENTURY	TORAS DE MADEIRA	12/2020	2.957.066	03/12/20 à 05/12/20	R\$ 100.000,00	FATURADO
26	SAGRES	MV BERGE PHAN XI PANG	TORAS DE MADEIRA	12/2020	10.279.677	20/12/20 à 24/12/20	R\$ 177.796,77	FATURADO
27	CTIL	MV CHITRAL	TORAS DE MADEIRA	01/2021	11.991.615	22/01/21 à 24/01/21	R\$ 194.916,15	FATURADO
28	SAGRES	MV DU NA CHENG	TORAS DE MADEIRA	01/2021	3.958.125	14/01/21 à 15/01/21	R\$ 100.000,00	FATURADO
29	SAGRES	MV REMY ENTERPRISE	TORAS DE MADEIRA	01/2021	4.354.345	29/01/21 à 30/01/21	R\$ 100.000,00	FATURADO
30	CTIL	MV AFRICAN MERLIN	TORAS DE MADEIRA	02/2021	3.392.671	26/02/21 à 27/02/21	R\$ 100.000,00	FATURADO
31	CTIL	MV ISLAND BAY	TORAS DE MADEIRA	02/2021	6.528.198	11/02/21 à 12/02/21	R\$ 122.922,97	FATURADO
32	CTIL	MV ILLOVO RIVER	TORAS DE MADEIRA	03/2021	6.161.660	29/03/21 à 30/03/21	R\$ 117.424,90	FATURADO
33	SAGRES	MV CLIPPER ALEXANDRIA	TORAS DE MADEIRA	03/2021	4.282.913	25/03/21 à 27/03/21	R\$ 100.000,00	FATURADO
34	AGM	MV XING YI HAI	TORAS DE MADEIRA	04/2021	6.370.109	21/04/21 à 24/04/21	R\$ 120.551,64	FATURADO
35	CTIL	MV SANTIAGO BASIN	TORAS DE MADEIRA	04/2021	4.998.187	17/04/21 à 18/04/21	R\$ 100.000,00	FATURADO
36	SAGRES	MV ANANYA NAREE	TORAS DE MADEIRA	04/2021	5.282.097	01/04/21 à 04/04/21	R\$ 104.231,46	FATURADO
37	SAGRES	MV CHIPOL DONGHAI	TORAS DE MADEIRA	04/2021	6.686.667	09/04/21 à 11/04/21	R\$ 125.300,01	FATURADO
38	AGM	MV DAIWAN ELEGANCE	TORAS DE MADEIRA	05/2021	2.798.300	23/05/21 à 26/05/21	R\$ 100.000,00	FATURADO
39	CTIL	MV AFRICAN KESTREL	TORAS DE MADEIRA	05/2021	26.002.600	28/04/21 à 08/05/21	R\$ 280.013,00	FATURADO
40	CTIL	MV LANNA NAREE	TORAS DE MADEIRA	05/2021	10.172.100	18/05/21 à 22/05/21	R\$ 176.721,00	FATURADO
41	CTIL	MV MC QUEEN	CAVACO	05/2021	8.813.711	13/05/21 à 18/05/21	R\$ 157.205,67	FATURADO
42	SAGRES	MV ARISTON BULKER	TORAS DE MADEIRA	05/2021	10.011.863	25/05/21 à 28/05/21	R\$ 175.118,63	FATURADO
43	SAGRES	MV GLENPARK	TORAS DE MADEIRA	05/2021	8.400.089	19/05/21 à 22/05/21	R\$ 151.001,34	FATURADO
44	SAGRES	MV UNI BLOSSOM	TORAS DE MADEIRA	05/2021	7.993.718	04/05/21 à 07/05/21	R\$ 144.905,77	FATURADO
45	AGM	MV TS JASMINE	TORAS DE MADEIRA	06/2021	2.549.692	05/06/21 à 06/06/21	R\$ 100.000,00	FATURADO
46	CTIL	MV BUNUN KALON	TORAS DE MADEIRA	06/2021	11.206.037	01/06/21 à 04/06/21	R\$ 187.060,37	FATURADO
47	CTIL	MV INCHEON BAY	TORAS DE MADEIRA	06/2021	20.858.151	18/06/21 à 23/06/21	R\$ 254.290,76	FATURADO
48	SAGRES	MV IRIS HARMONY	TORAS DE MADEIRA	06/2021	4.888.440	25/06/21 à 26/06/21	R\$ 100.000,00	FATURADO
49	AGM	MV NING AN CHENG	TORAS DE MADEIRA	07/2021	6.893.013	12/07/21 à 14/07/21	R\$ 128.395,20	FATURADO
50	CTIL	MV BUNUN LEADER	TORAS DE MADEIRA	07/2021	7.747.580	08/07/21 à 10/07/21	R\$ 141.213,70	FATURADO
51	CTIL	MV JERSEY SPIRIT	TORAS DE MADEIRA	07/2021	8.797.472	20/07/21 à 22/07/21	R\$ 156.962,08	FATURADO
52	SAGRES	MV DU AN CHENG	TORAS DE MADEIRA	07/2021	5.449.028	17/07/21 à 18/07/21	R\$ 106.735,42	FATURADO
53	SAGRES	MV SEA HAWK	TORAS DE MADEIRA	07/2021	12.536.100	04/07/21 à 07/07/21	R\$ 200.361,00	FATURADO
54	CTIL	MV ISABELA ISLAND	TORAS DE MADEIRA	08/2021	16.098.120	30/07/21 à 05/08/21	R\$ 230.490,60	FATURADO
55	LIVENPORT	MV LOLO GATE	FERTILIZANTES	09/2021	1.353.000	14/09/21 à 15/09/21	R\$ 130.000,00	FATURADO
56	SAGRES	MV ANDREA ENTERPRISE	TORAS DE MADEIRA	09/2021	4.047.004	23/09/21 à 24/09/21	R\$ 100.000,00	FATURADO
57	SAGRES	MV ORION	CELULOSE	09/2021	8.700.494	22/09/21 à 27/09/21	R\$ 259.796,89	FATURADO
58	SAGRES	MV YANGTZE LEGEND	TORAS DE MADEIRA	09/2021	6.010.262	11/09/21 à 12/09/21	R\$ 115.153,93	FATURADO
59	VANZIN	MV GREAT FORTUNE	FERTILIZANTES	09/2021	16.822.143	17/09/21 à 23/09/21	R\$ 304.343,93	FATURADO
60	CTIL	MV FUNING	TORAS DE MADEIRA	10/2021	18.375.402	02/10/21 à 04/10/21	R\$ 241.877,01	FATURADO

## RESUMO SERVIÇOS OPERAÇÃO PORTUÁRIA

(Posição em 30/11/2022)

Nº	CLIENTE	NAVIO	TIPO CARGA	MÊS/ANO	PESO LIQUIDO (KG)	PERÍODO	VALOR SERVIÇO	STATUS
61	SAGRES	MV CHIPOL CHANGJIANG	TORAS DE MADEIRA	10/2021	4.742.199	20/10/21 à 23/10/21	R\$ 100.000,00	FATURADO
62	SAGRES	MV KAI XUAN	CELULOSE	10/2021	8.577.202	28/10/21 à 30/10/21	R\$ 199.755,44	FATURADO
63	SAGRES	MV ST GREGORY	TORAS DE MADEIRA	10/2021	3.837.077	29/10/21 à 31/10/21	R\$ 100.000,00	FATURADO
64	VANZIN	KM VANCOUVER	FERTILIZANTES	10/2021	16.257.239	23/10/21 à 28/10/21	R\$ 300.672,05	FATURADO
65	SAGRES	MV STAR KILIMANJARO	CELULOSE	11/2021	8.406.200	22/11/21 à 26/11/21	R\$ 196.420,90	FATURADO
66	VANZIN	MV TOMINI ENTITY	FERTILIZANTES	11/2021	15.665.897	08/11/21 à 12/11/21	R\$ 296.828,33	FATURADO
67	CTIL	MV DARLING RIVER	TORAS DE MADEIRA	12/2021	11.623.347	01/12/21 à 04/12/21	R\$ 191.233,47	FATURADO
68	CTIL	MV GLORIOUS LOTUS	CAVACO	12/2021	10.484.500	15/12/21 à 21/12/21	R\$ 179.845,00	FATURADO
69	SAGRES	MV CANELO ARROW	CELULOSE	12/2021	13.804.400	01/12/21 à 06/12/21	R\$ 276.957,20	FATURADO
70	SAGRES	MV CS FAITH	CELULOSE	12/2021	12.767.450	20/12/21 à 26/12/21	R\$ 263.476,85	FATURADO
71	CTIL	MV EARTH HARMONY	TORAS DE MADEIRA	01/2022	10.921.531	22/01/22 à 25/01/22	R\$ 184.215,31	FATURADO
72	SAGRES	MV QUETZAL ARROW	CELULOSE	01/2022	23.136.296	23/01/22 à 31/01/22	R\$ 345.385,92	FATURADO
73	SAGRES	MV SPICA HARMONY	TORAS DE MADEIRA	01/2022	5.535.900	02/02/22 à 05/02/22	R\$ 108.038,50	FATURADO
74	VANZIN	IVS NORTH BERWICK	FERTILIZANTES	01/2022	13.130.950	16/01/22 à 18/01/22	R\$ 268.202,35	FATURADO
75	AGM	MV ASIAN BULKER	TORAS DE MADEIRA	02/2022	5.838.732	02/02/22 à 06/02/22	R\$ 112.580,98	FATURADO
76	CTIL	MV EG COURAGE	CAVACO	02/2022	7.476.580	28/02/22 à 13/03/22	R\$ 137.148,70	FATURADO
77	SAGRES	MV CIELO DI MONACO	CELULOSE	02/2022	8.390.790	10/02/22 à 13/02/22	R\$ 196.120,41	FATURADO
78	SAGRES	MV SAGA NAVIGATOR	CELULOSE	02/2022	11.795.871	08/02/22 à 09/02/22	R\$ 250.846,32	FATURADO
79	SAGRES	MV SISKIN ARROW	CELULOSE	02/2022	18.979.755	30/12/21 à 07/01/22	R\$ 318.368,41	FATURADO
80	CTIL	MV FUNING	TORAS DE MADEIRA	03/2022	8.028.031	31/03/22 à 03/04/22	R\$ 158.130,84	FATURADO
81	SAGRES	MV AUSTRALIAN BULKER	TORAS DE MADEIRA	03/2022	6.137.220	25/03/22 à 26/03/22	R\$ 117.058,30	FATURADO
82	SAGRES	MV EVER BRILLIANT	TORAS DE MADEIRA	03/2022	4.571.550	29/04/22 à 30/04/22	R\$ 100.000,00	FATURADO
83	SAGRES	MV HAJH AMINA	GADO	03/2022	1.355.500	18/03/22 à 19/03/22	R\$ 100.000,00	FATURADO
84	VANZIN	MV INTERLINK MOBILITY	FERTILIZANTES	03/2022	6.600.761	13/03/22 à 15/03/22	R\$ 161.214,84	FATURADO
85	VANZIN	MV ORIENT SKY	FERTILIZANTES	03/2022	9.153.257	01/04/22 à 03/04/22	R\$ 210.988,51	FATURADO
86	LIVENPORT	MV IPSWICH BAY	FERTILIZANTES	04/2022	5.545.338	22/04/22 à 23/04/22	R\$ 140.634,09	FATURADO
87	SAGRES	MV ATLANTIC ROSE	GADO	04/2022	1.560.550	30/04/22 à 01/05/22	R\$ 100.000,00	FATURADO
88	SAGRES	MV STAR HANSA	CELULOSE	04/2022	12.424.540	10/04/22 à 12/04/22	R\$ 259.019,02	FATURADO
89	VANZIN	MV MANTA MELEK	FERTILIZANTES	04/2022	3.057.060	13/04/22 à 15/04/22	R\$ 130.000,00	FATURADO
90	VANZIN	MV MONA MANX	FERTILIZANTES	04/2022	6.524.280	22/04/22 à 24/04/22	R\$ 159.723,46	FATURADO
91	VANZIN	MV CHUMERNA	FERTILIZANTES	05/2022	3.016.870	20/05/22 à 21/05/22	R\$ 130.000,00	FATURADO
92	VANZIN	MV MIDJUR	FERTILIZANTES	05/2022	11.082.460	02/05/22 à 06/05/22	R\$ 241.571,98	FATURADO
93	VANZIN	MV RUI FU XING	FERTILIZANTES	05/2022	5.041.770	19/05/22 à 20/05/22	R\$ 130.814,52	FATURADO
94	CTIL	MV AVELLANEDA	ARROZ	06/2022	4.038.980	13/06/22 à 19/06/22	R\$ 130.000,00	FATURADO
95	LIVENPORT	MV ZAGORI	FERTILIZANTES	06/2022	6.576.270	21/06/22 à 22/06/22	R\$ 160.737,27	FATURADO
96	SAGRES	MV ARISTON BULKER	TORAS DE MADEIRA	06/2022	6.166.280	07/06/22 à 08/06/22	R\$ 117.494,20	FATURADO
97	CTIL	MV CAPE OSPREY	TORAS DE MADEIRA / C	07/2022	46.102.230	23/06/22 à 25/07/22	R\$ 380.511,15	FATURADO
98	VANZIN	MV EKATERINA	FERTILIZANTES	07/2022	710.730	12/07/22 à 12/07/22	R\$ 130.000,00	FATURADO
99	SAGRES	MV YALOUSSA	TORAS DE MADEIRA	08/2022	23.889.030	17/08/22 à 29/08/22	R\$ 269.445,15	FATURADO
100	VANZIN	MV KOM	FERTILIZANTES	08/2022	5.813.311	06/08/22 à 07/08/22	R\$ 145.859,56	FATURADO
101	VANZIN	MV KP ALBATROSS	FERTILIZANTES	08/2022	7.036.080	08/08/22 à 09/08/22	R\$ 169.703,56	FATURADO
102	AGM	MV SANTOS EAGLE	TORAS DE MADEIRA	09/2022	11.416.030	08/09/22 à 11/09/22	R\$ 189.160,30	FATURADO
103	AGM	MV BELTIGER	FERTILIZANTES	09/2022	2.171.450	28/09/22 à 29/09/22	R\$ 130.000,00	FATURADO
104	CTIL	MV REA	ARROZ	09/2022	5.684.370	07/09/22 à 14/09/22	R\$ 143.345,22	FATURADO
105	SAGRES	MV GREAT AGILITY	TORAS DE MADEIRA	09/2022	5.642.750	02/09/22 à 05/09/22	R\$ 109.641,25	FATURADO
106	VANZIN	MV AETOLIA	FERTILIZANTES	09/2022	7.390.120	14/09/22 à 16/09/22	R\$ 176.607,34	FATURADO
107	VANZIN	MV OCEAN FREEDOM	FERTILIZANTES	09/2022	9.513.590	09/09/22 à 12/09/22	R\$ 218.015,01	FATURADO
108	VANZIN	MV EVGENIA K	FERTILIZANTES	09/2022	7.455.230	26/09/22 à 28/09/22	R\$ 177.876,99	FATURADO
109	CTIL	MV ACOSTA	ARROZ	10/2022	6.632.430	12/10/22 à 19/11/22	R\$ 159.900,52	FATURADO
110	LIVENPORT	MV INA LOTTE	FERTILIZANTES	10/2022	9.495.750	03/10/22 à 05/10/22	R\$ 217.667,13	FATURADO
111	SAGRES	MV RAMI M	GADO	10/2022	2.175.390	26/10/22 à 28/10/22	R\$ 100.000,00	FATURADO
112	VANZIN	MV HALKI	FERTILIZANTES	10/2022	5.011.955	09/10/22 à 10/10/22	R\$ 130.233,12	FATURADO
113	SAGRES	MV POLARIS 3	GADO	11/2022	1.788.910	11/11/22 à 12/11/22	R\$ 100.000,00	FATURADO
114	SAGRES	MV SKYFALL	TORAS DE MADEIRA	11/2022	2.987.450	12/11/22 à 12/11/22	R\$ 100.000,00	FATURADO
115	SAGRES	MV YOSOR	GADO	11/2022	2.066.400	22/11/22 à 25/11/22	R\$ 100.000,00	FATURADO
116	SAGRES	MV STAR LOEN	BARRAS DE ACO	11/2022	4.152.550	27/11/22 à 29/11/22	R\$ 100.000,00	FATURADO
117	VANZIN	MV VALENCIA EAGLE	FERTILIZANTES	11/2022	14.605.595	17/11/22 à 20/11/22	R\$ 287.372,74	FATURADO
TOTAL					932.678.681		R\$ 17.398.021,14	