



MEDEIROS & MEDEIROS

**FERCORTE INDÚSTRIA
METALÚRGICA EIRELI
ME
PETRO PEÇAS
INDÚSTRIA
METALÚRGICA EIRELI
RECUPERAÇÃO JUDICIAL**

035/17.0008221-6
(CJN Nº 016556-20.2017.8.21.0035)

**RELATÓRIO MENSAL DA ATIVIDADES
Competência: Janeiro de 2019**

Sapucaia do Sul, 18 de março de
2019





MEDEIROS & MEDEIROS
ADMINISTRAÇÃO JUDICIAL

ÍNDICE

RECUPERAÇÃO JUDICIAL



RELATÓRIO MENSAL DE ATIVIDADES

1. **INTRODUÇÃO**
2. **SUMÁRIO EXECUTIVO**
3. **DESCRIÇÃO DAS EMPRESAS**
4. **ENDIVIDAMENTO**
5. **INFORMAÇÕES OPERACIONAIS**
6. **DADOS FINANCEIROS- ECONÔMICOS**
7. **PLANO DE RECUPERAÇÃO JUDICIAL**

INTRODUÇÃO

O processo de recuperação judicial foi ajuizado em 14/12/2017 pelas empresas FERCORTE INDÚSTRIA METALÚRGICA EIRELI ME e PETRO PEÇAS INDÚSTRIA METALÚRGICA EIRELI, cujo processamento restou deferido em 19/12/2017.

O Edital a que se refere o art. 52, §1º, da Lei 11.101/2005 foi publicado em 15/01/2018, e o aviso do art. 7º, §1º, do citado diploma legal, foi publicado em 23/02/2018, abrindo o prazo de 15 (quinze) dias aos credores para, querendo, apresentarem ao Administrador Judicial suas habilitações ou divergências quanto aos créditos relacionados.

O Plano de Recuperação Judicial foi apresentado nos autos no prazo legal.

Finalizada a fase de verificação de créditos, foi publicado em 17/09/2018, o edital de que trata o art. 7º, §2º da Lei 11.101/2005, o qual fixou o prazo de 10 (dez) dias para oferecimento de impugnação à relação de créditos apresentada.

As Recuperandas vêm cumprindo com suas obrigações processuais, tangentes à apresentação das contas demonstrativas mensais (art. 52, IV, da LREF) e informações de sua atividade para com esta Administração Judicial e seus credores. Salientamos que as cobranças estão sendo feitas mensalmente, o que tem por padrão desta administração.

Este relatório tem por finalidade a apresentação de forma sintética da análise do resultado das Recuperandas FERCORTE INDÚSTRIA METALÚRGICA EIRELI ME e PETRO PEÇAS

INDÚSTRIA METALÚRGICA EIRELI, salientando que todos os documentos estão disponíveis para consulta no site www.administradorjudicial.adv.br. Em havendo necessidade de informações adicionais ou complementares, podem ser obtidas diretamente com a Administração Judicial.

O presente relatório apresentará informações de forma a elencar os principais pontos desenvolvidos e em andamento na empresa, com base na premissa básica da Lei de Recuperação Judicial se menciona a seguir:

Art. 47. A recuperação judicial tem por objetivo viabilizar a superação da situação de crise econômico-financeira do devedor, a fim de permitir a manutenção da fonte produtora, do emprego dos trabalhadores e dos interesses dos credores, promovendo, assim, a preservação da empresa, sua função social e o estímulo à atividade econômica.

Desta maneira, esta Administradora Judicial entendeu pertinente acompanhar as atividades da empresa segregando-a em três principais grupos:

- Desenvolvimento da Atividade Produtiva;
- Departamento de Recursos Humanos;
- Tributos e Contribuições;
- Informações Complementares.

1. INTRODUÇÃO - ASPECTOS JURÍDICOS



Cronograma Processual da Recuperação Judicial:

Data	Evento	Lei 11.101/05	Data	Evento	Lei 11.101/05
14/12/2017	Ajuizamento do Pedido de Recuperação		01/10/2018	Fim do prazo para apresentar impugnações ao Juízo (10 dias após publicação do 2º Edital)	art. 8º
19/12/2017	Deferimento do Pedido de Recuperação.	art. 52, inciso I, II, III, IV e V e § 1º		Publicação do Edital de convocação para votação do PRJ - AGC (15 dias de antecedência da realização da AGC)	art. 56, § 1º
02/02/2018	Publicação do deferimento no D.O.			1ª Convocação da Assembleia Geral de Credores	art. 36, I
23/02/2018	Publicação do 1º Edital pelo devedor.	art. 52, § 1º		2ª Convocação da Assembleia Geral de Credores	art. 36, I
16/03/2018	Fim do prazo para apresentar habilitações e divergências ao AJ (15 dias da publicação do 1º Edital)	art. 7º, § 1º		Homologação do PRJ	
22/03/2018	Prazo para apresentação do Plano de Recuperação ao Juízo (60 dias após publicação do deferimento da recuperação)	art. 53		Fim do prazo de recuperação judicial, se cumpridas todas as obrigações previstas no PRJ (2 anos após a concessão de recuperação judicial)	art. 61
	Publicação de aviso sobre o recebimento do PRJ no D.O.	art. 53, § Único		Fim do prazo de recuperação judicial, conforme Novo Plano de Recuperação Judicial.	
	Fim do prazo para apresentar objeções ao PRJ (30 dias após a publicação do 2º Edital ou 30 dias após a publicação do aviso de recebimento do PRJ)	art. 53, § Único e art. 55, § Único			
17/09/2018	Publicação do Edital pelo AJ - 2º Edital (45 dias após apresentação de habilitações/divergências)	art. 7º, § 2º			

Nota: Quadro elaborado pela Administradora Judicial com base nos processos previstos na Lei 11.101/05 e as datas de suas ocorrências conforme o trâmite processual.

Eventos ocorridos
 Data estimada



MEDEIROS & MEDEIROS
ADMINISTRAÇÃO JUDICIAL

ÍNDICE

RECUPERAÇÃO JUDICIAL



RELATÓRIO MENSAL DE ATIVIDADES

1. INTRODUÇÃO
2. SUMÁRIO EXECUTIVO
3. DESCRIÇÃO DAS EMPRESAS
4. ENDIVIDAMENTO
5. INFORMAÇÕES OPERACIONAIS
6. DADOS FINANCEIROS- ECONÔMICOS
7. PLANO DE RECUPERAÇÃO JUDICIAL

2. SUMÁRIO EXECUTIVO



Assuntos	Comentários
Informações operacionais	<ul style="list-style-type: none">• A FERCORTE e a PETRO PEÇAS são indústrias metalúrgicas que atuam no mercado de metal mecânico, com fabricação de peças e subconjuntos usinados e acabados para os segmentos automotivo, transporte e movimentação de carga, refrigeração industrial, construção civil, máquinas e equipamentos e outros serviços personalizados. Além da usinagem, as Recuperandas realizam tratamento térmico, superficial, balanceamento, brochamento, entre outros, de acordo com a especificidade de cada item.• As Recuperandas estão realizando controles rigorosos em relação ao melhor aproveitamento de todos os insumos, revisão de contratos de fornecimento de matéria prima e aquisição de serviços. Igualmente, estão realizando estudos e mudanças de <i>layout</i> no parque fabril, para melhor aproveitamento da mão-de-obra.
Quadro de colaboradores	<ul style="list-style-type: none">• No mês de janeiro de 2019, as empresas mantiveram o seu quadro de colaboradores, um ponto positivo. Dessa forma, encerram o mês com 43 funcionários.
Acompanhamento processual	<ul style="list-style-type: none">• Esta Administradora Judicial postulou o desapensamento dos incidentes de impugnações de crédito, para que sejam autuados em apartado, nos termos do art. 8º da Lei nº 11.101/05, uma vez que a medida de apensamento impede a tramitação regular do processo principal, retardando a análise e prosseguimento dos atos inerentes à recuperação judicial. Atualmente, aguarda deliberação do juízo acerca do pedido.
Dados financeiros	<ul style="list-style-type: none">• Iniciando o ano de 2019, a Recuperanda Fercorte apresentou prejuízo no valor de R\$ 18.000,00, já a Petro Peças apresentou resultado positivo, no valor de R\$ 92.000,00. As empresas informam que estão realizando o controle rigoroso do aproveitamento de todos os insumos, buscando melhorar o resultado operacional.• De forma consolidada, os custos fixos e as despesas administrativas são os principais fatores para o resultado negativo. As empresas informam que realizaram revisão na estrutura de gastos, projetando, para os próximos anos, redução de seus custos e despesas fixas, em conjunto com ganho de produtividade e crescimento nas receitas de vendas



MEDEIROS & MEDEIROS
ADMINISTRAÇÃO JUDICIAL

ÍNDICE

RECUPERAÇÃO JUDICIAL



RELATÓRIO MENSAL DE ATIVIDADES

1. **INTRODUÇÃO**
2. **SUMÁRIO EXECUTIVO**
3. **DESCRIÇÃO DAS EMPRESAS**
 - INSTALAÇÕES
 - ESTRUTURA SOCIETÁRIA
 - ORGANOGRAMA
 - PRODUTOS
 - RAZÕES DA CRISE
4. **ENDIVIDAMENTO**
5. **INFORMAÇÕES OPERACIONAIS**
6. **DADOS FINANCEIROS- ECONÔMICOS**
7. **PLANO DE RECUPERAÇÃO JUDICIAL**



MEDEIROS & MEDEIROS

INSTALAÇÕES

FERCORTE INDÚSTRIA METALÚRGICA EIRELI ME

- Data de fundação: 19/06/1989
- CNPJ: 92.820.299/0001-49
- Atividades: Fabricação de outras máquinas e equipamentos peças e acessórios; Fabricação de máquinas e equipamentos para a agricultura e pecuária, peças e acessórios, exceto para irrigação; Fabricação de ferramentas, Serviços de usinagem, tornearia e solda; e Outras sociedades de participação, exceto holdings.
- Localização: Rua Venâncio Aires, nº 311, CEP: 93.226-410, Cidade de Sapucaia do Sul, RS.

PETRO PEÇAS INDÚSTRIA METALÚRGICA EIRELI

- Data de fundação: 01/10/2012
- CNPJ: 17.171.221/0001-25
- Atividades: Serviços de usinagem, tornearia e solda; Fabricação de outras máquinas e equipamentos de uso geral, peças e acessórios e Fabricação de máquinas e equipamentos para a agricultura e pecuária, peças e acessórios, exceto para irrigação.
- Localização: Rua Mundo Novo, nº 124, CEP: 93.226-320, Bairro Nova Sapucaia, Cidade de Sapucaia do Sul, RS

DESCRIÇÃO DAS EMPRESAS INSTALAÇÕES





3. DESCRIÇÃO DAS EMPRESAS

ESTRUTURA SOCIETÁRIA DAS EMPRESAS EM RECUPERAÇÃO JUDICIAL

Das empresas que se encontram em procedimento recuperacional:

- FERCORTE INDÚSTRIA METALÚRGICA EIRELI ME CNPJ: 92.820.299/0001-49;
- PETRO PEÇAS INDÚSTRIA METALÚRGICA EIRELI CNPJ: 17.171.221/0001-25.

**FERCORTE INDÚSTRIA
METALÚRGICA EIRELI ME**

ADEMIR LUIZ COSTELLA
100%

**PETRO PEÇAS INDÚSTRIA
METALÚRGICA EIRELI**

CAROLINE GOULART
COSTELLA FOERTH
100%



3. DESCRIÇÃO DAS EMPRESAS

ORGANOGRAMA

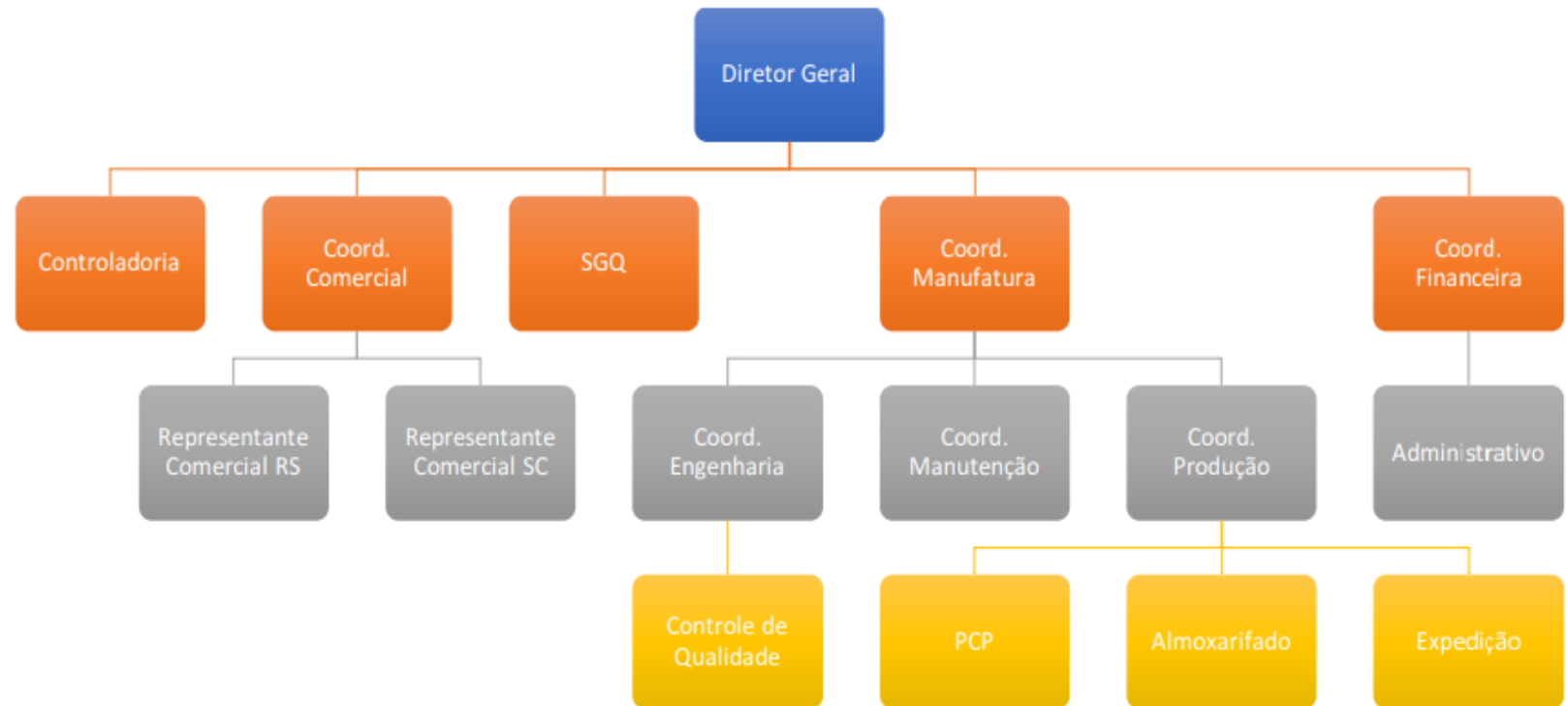



MEDEIROS & MEDEIROS
ADMINISTRAÇÃO JUDICIAL

3. DESCRIÇÃO DAS EMPRESAS

PRODUTOS

As imagens a seguir são dos produtos desenvolvidos pela recuperanda.





3. DESCRIÇÃO DAS EMPRESAS

Razões da Crise

Nos termos dispostos no Plano de Recuperação Judicial, a FERCORTE e PETROPEÇAS relatam que sofreram três grandes abalos financeiros ao longo dos anos de 2014, 2015 e 2017.

A primeira causa da crise ocorreu em 2014, quando o cliente mais relevante, que representava 37% da carteira, passou por dificuldades financeiras e forte retração em seu segmento (agrícola-automotivo), entrando em Recuperação Judicial em 2015. Essa situação ocasionou uma forte queda no faturamento das empresas.

A segunda causa, advém de um problema sistêmico, que afetou o segmento agrícola, automotivo e florestal, os três principais segmentos de clientes. Conforme projeção feita por economistas do Banco Itaú, em meados de 2015, as dificuldades foram motivadas, principalmente, pelo aumento da taxa SELIC, que nos meses de maio e junho chegou em 14,25%, e pela alta do dólar, que passou de R\$ 2,60 para R\$ 4,20, ao longo de 2015, ocasionando uma grande instabilidade e reviravolta no modelo de importação e exportação.

As empresas sentiram o resultado desta forte retração, representando um queda no faturamento, no valor de R\$ 1.972.009,00, entre 2015 e 2016.



3. DESCRIÇÃO DAS EMPRESAS

Razões da Crise

A terceira causa da crise das empresas, foi a perda do segundo maior cliente, que representava 29% do faturamento das Recuperandas. Após altas expectativas, geradas pelas contínuas demandas que vinham deste cliente, as Recuperandas realizaram um grande investimento para melhor atendê-lo. Assim, houve ampliação de infraestrutura, novos vestiários, ampliação dos sanitários, aquisição de novas máquinas, todo esse movimento baseado na promessa explicitada pelo cliente.

No entanto, sobreveio a descontinuidade da proposta de projeto devido à venda da empresa para uma terceira – que também é cliente das empresas FERCORTE e PETROPEÇAS – ocasionando um abalo financeiro de grande monta, pois além de não se concretizar o faturamento estimado, as Recuperandas realizaram um grande investimento prévio, tendo seus recursos esvaídos em uma frustração de contrato, ainda que verbal.

Por fim, em 2017, o segmento bélico enfrentou dificuldades com sigilo contratual, que não podem ser aqui expressados, mas que ocasionaram uma queda na produção e, por consequência, no faturamento, atingindo um percentual de 30,62%.

Sendo esses os principais fatores que motivaram as empresas a formalizar o pedido de reestruturação, através da via judicial.



MEDEIROS & MEDEIROS
ADMINISTRAÇÃO JUDICIAL

ÍNDICE

RECUPERAÇÃO JUDICIAL



RELATÓRIO MENSAL DE ATIVIDADES

1. INTRODUÇÃO
2. SUMÁRIO EXECUTIVO
3. DESCRIÇÃO DAS EMPRESAS
4. ENDIVIDAMENTO
 - CRÉDITOS SUJEITOS A RECUPERAÇÃO JUDICIAL
 - CRÉDITOS NÃO SUJEITOS
5. INFORMAÇÕES OPERACIONAIS
6. DADOS FINANCEIROS- ECONÔMICOS
7. PLANO DE RECUPERAÇÃO JUDICIAL
8. ASPECTOS JURÍDICOS



3. ENDIVIDAMENTO - CREDORES SUJEITOS A RECUPERAÇÃO JUDICIAL

RESUMO DA RELAÇÃO DE CREDORES ATUALIZADA

Natureza	Quantidade de credores	% quantidade de credores	Valor total	% Valor total	Valor médio
Garantia Real	2	9,52%	34.250,00	0,92%	17.125,00
Quirografário	12	57,14%	3.509.755,80	94,58%	292.479,65
ME/EPP	7	33,33%	167.001,49	4,50%	23.857,36
Total	21	100%	3.711.007,29	100%	176.714,63

DISTRIBUIÇÃO DOS CREDORES POR NATUREZA

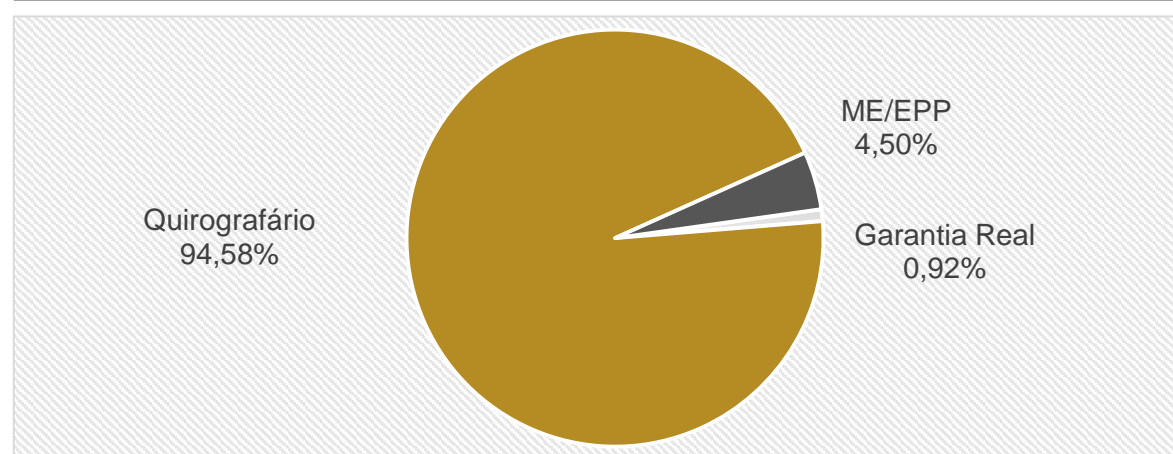

PRINCIPAIS CREDORES NA RJ

CLASSE	CREADOR	VALOR
III	BANCO DO BRASIL	2.080.685
III	BANCO SANTANDER S.A	516.573
III	BANCO BRADESCO S.A	364.815
III	BANCO ITAU UNIBANCO S.A	333.120
III	CREACRED	71.603



4. ENDIVIDAMENTO - CREDORES NÃO SUJEITOS A RECUPERAÇÃO JUDICIAL

Dívidas Tributárias

As Recuperandas informaram que, no mês de janeiro de 2019, retornaram a pagar o ICMS, no entanto, os demais impostos mensais, inclusive as retenções efetuadas nas folhas de pagamento como o INSS e IRF, não estão sendo pagos.

Para os tributos em situação de inadimplência, foi projetado um parcelamento em 84 meses, buscando regularizar a condição tributária das Recuperandas. Esta premissa está de acordo com a Lei nº 13.043, de 13 de novembro de 2014, que em seu artigo 43 especifica as condições de pagamentos aos débitos tributários de empresas em Recuperação Judicial.

Atualmente a Fercorte está pagando o parcelamento de ICMS e a Petropeças está pagando o Parcelamento do imposto Simples Nacional, denominado na tabela como Simples Parcelamento. Também informa que está pagando o Parcelamento IRRF, no entanto, não comprovou o respectivo pagamento.

Sobre os outros parcelamentos apontados no balancete, as empresas informaram que não estão mais ativos, razão pela qual sugerimos que realizem os ajustes na contabilidade.

A dívida junto ao SEFAZ RS, segundo formulário preenchido pela própria Recuperanda, é de, aproximadamente, R\$ 1.700.000,00, entretanto, nos balancetes consta a importância de R\$ 1.035.675,00.

As Recuperandas informam que não foram lançadas correções, juros e multas. Mais uma vez, sugerimos os ajustes na contabilidade para que reflita a realidade do passivo fiscal das empresas, tais ajustes não foram efetuados.

POSIÇÃO DE TRIBUTOS FEDERAIS – 01.2019		
PASSIVO TRIBUTÁRIO	FERCORTE	PETROPEÇAS
INSS A RECOLHER	715.544	1.470.095
FGTS A RECOLHER	93.924	260.476
IRRF RETIDOS S/SALARIOS	8.290	58.756
CONTRIB. SINDICAL A PAGAR	5.305	21.108
INSS RETIDO FOLHA DE PAGAMENTO	265	-
PIS A RECOLHER	62.921	57.967
COFINS A RECOLHER	290.145	267.538
SIMPLES A RECOLHER	-	19.120
CSLL A RECOLHER	59.078	96.314
IRPJ A RECOLHER	66.029	116.675
RETENÇÃO DE PIS/COFINS/CSLL	184	837
IRRF RETIDOS S/SERVIÇOS A RECOLHER	59	1.902
INSS RETIDO A RECOLHER	513	1.129
IRRF RETIDO SOBRE ALUGUEIS	106	-
PROVISÃO DE JUROS	188.712	326.443
PARCELAMENTO IRRF	-	27.098
COFINS PARCELAMNTO	115.973	-
PIS PARCELAMENTO	31.035	-
INSS PARCELAMENTO	11.057	-
IRF S/SALÁRIO PARCELAMENTO	24.231	-
LEI 12996/14 - INSS PARCELAMENTO	4.174	-
LEI 11941 - DEMAIS DEBITOS PARCELAMENTO LP	154.340	-
LEI 11941 - PREVID - PARCELAMENTO LP	159.557	-
SIMPLES PARCELAMENTO	-	5.055
PARCELAMENTO IRRF LP	19.562	17.062
TOTAL	2.011.004	2.747.574

POSIÇÃO DE TRIBUTOS MUNICIPAIS – 01.2019		
PASSIVO TRIBUTÁRIO	FERCORTE	PETROPEÇAS
ISSQN A RECOLHER	168	-
ISSQN RETIDO A RECOLHER	218	512
TOTAL	386	512

POSIÇÃO DE TRIBUTOS ESTADUAIS – 01.2019		
PASSIVO TRIBUTÁRIO	FERCORTE	PETROPEÇAS
ICMS A RECOLHER	27.254	-
ICMS PARCELAMENTO	1.008.421	-
TOTAL	1.035.675	-

PASSIVO FISCAL		
PASSIVO TRIBUTÁRIO	FERCORTE	PETROPEÇAS
PARCELADO	1.528.349	49.215
EM ABERTO	1.518.717	2.698.871
TOTAL	3.047.066	2.748.086

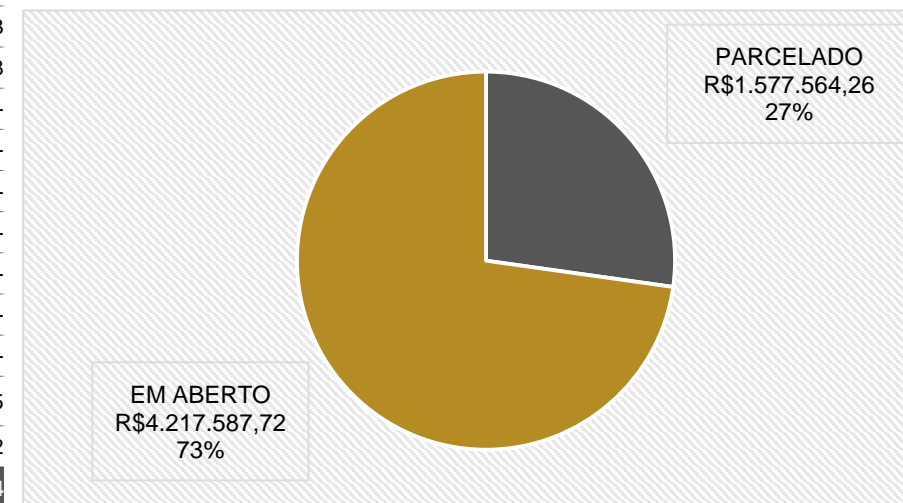



MEDEIROS & MEDEIROS
ADMINISTRAÇÃO JUDICIAL

ÍNDICE

RECUPERAÇÃO JUDICIAL



RELATÓRIO MENSAL DE ATIVIDADES

1. INTRODUÇÃO
2. SUMÁRIO EXECUTIVO
3. DESCRIÇÃO DAS EMPRESAS
4. ENDIVIDAMENTO
5. INFORMAÇÕES OPERACIONAIS
FUNCIONÁRIOS
6. DADOS FINANCEIROS- ECONÔMICOS
7. PLANO DE RECUPERAÇÃO JUDICIAL



Funcionários

Na pretensão de atender um dos princípios da Recuperação Judicial – manutenção do emprego dos trabalhadores – está sendo fiscalizado o Setor de RH, para que os demais órgãos da recuperação, bem como credores, tenham conhecimento da atual situação dos funcionários da devedora.

No gráfico apresentado a seguir, nota-se que não houve alterações no quadro de colaboradores. Dessa forma, ao final do mês de janeiro, as empresas contavam com 43 funcionários.

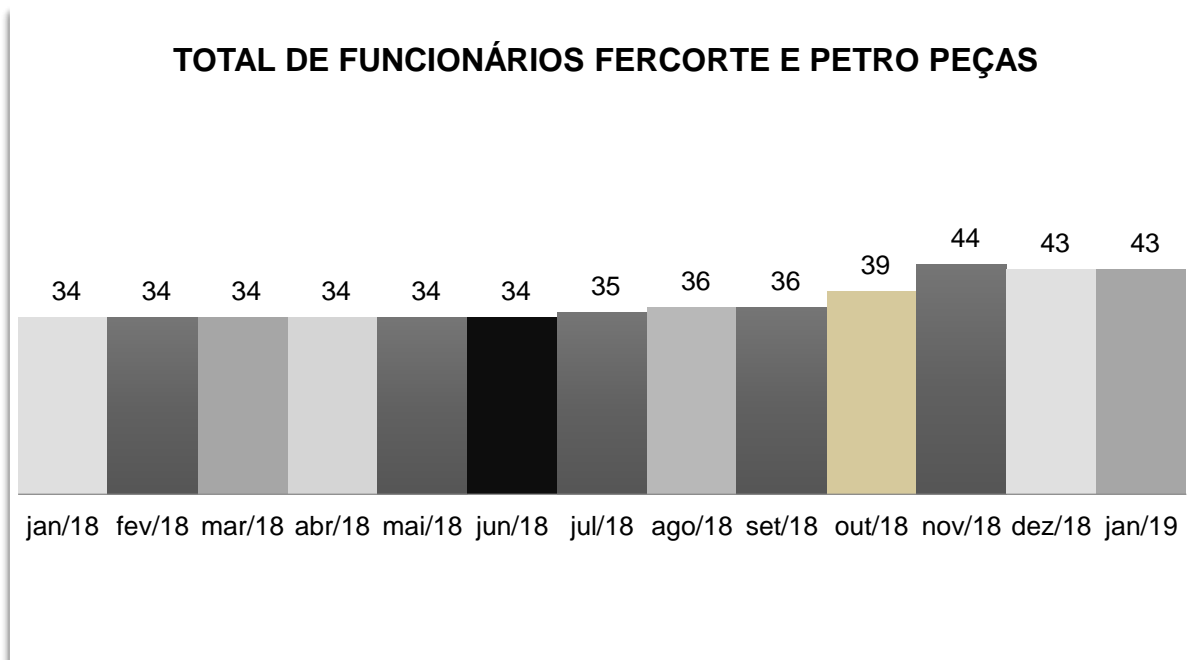

5. INFORMAÇÕES OPERACIONAIS

Abaixo, segue ilustrado o valor gasto por setor no mês de janeiro de 2019, posteriormente, demonstramos de forma gráfica, em percentual, a distribuição dos gastos por setor:

RESUMO GASTOS COM PESSOAL - PETROPEÇAS	
PRODUÇÃO	175.148
ADMINISTRATIVO	8.150
COMERCIAL	2.957

RESUMO GASTOS COM PESSOAL - FERCORTE	
PRODUÇÃO	17.515

GASTOS COM PESSOAL - PETROPEÇAS



GASTOS COM PESSOAL - FERCORTE

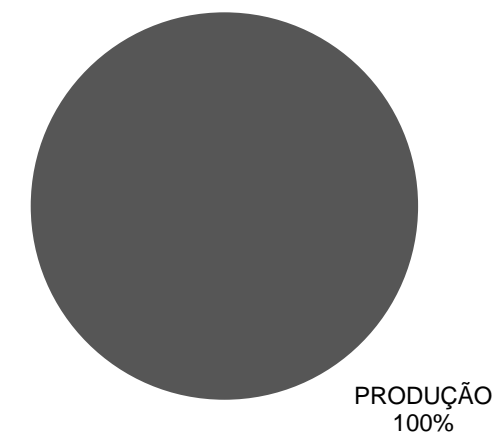



MEDEIROS & MEDEIROS
ADMINISTRAÇÃO JUDICIAL

ÍNDICE

RECUPERAÇÃO JUDICIAL



RELATÓRIO MENSAL DE ATIVIDADES

1. INTRODUÇÃO
2. SUMÁRIO EXECUTIVO
3. DESCRIÇÃO DAS EMPRESAS
4. ENDIVIDAMENTO
5. INFORMAÇÕES OPERACIONAIS
6. DADOS FINANCEIROS- ECONÔMICOS
 - BALANÇO PATRIMONIAL
 - DRE – DEMONSTRATIVO DO RESULTADO DO EXERCÍCIO
7. PLANO DE RECUPERAÇÃO JUDICIAL

6. INFORMAÇÕES FINANCEIRAS



FERCORTE - Análise das demonstrações contábeis

Balanco Patrimonial

BALANÇO	dez/18	jan/19
ATIVO	2.501.324	2.575.796
CIRCULANTE	754.558	845.306
CAIXAS E EQUIVALENTES DE CAIXA	4.656	4.726
Caixa Geral	2.082	2.081
Bancos cta. Movimento	16	88
Título de Capitalização	2.558	2.558
CRÉDITOS	721.727	782.197
Clientes Nacionais	200.248	258.496
Impostos a Recuperar	80.810	83.741
Adiantamentos a Empregados	68	69
Adiantamentos Fornecedores	136.890	136.181
Empréstimos para Sócios	303.711	303.711
ESTOQUES	28.176	58.383
NÃO CIRCULANTE	1.746.766	1.730.490
ATIVO REALIZÁVEL A LONGO PRAZO	9.960	9.960
Depósitos Judiciais LP	9.960	9.960
INVESTIMENTOS	1.011.658	1.011.658
IMOBILIZADO	725.148	708.872
Custo Imobilizado Bruto	4.290.177	4.290.177
(-) Depreciação Acumulada	-3.565.029	-3.581.305
INTANGÍVEL	0	0
Custo Intangível Bruto	12.952	12.952
(-) Amortização Acumulada	-12.952	-12.952
PASSIVO + PL	2.816.809	2.594.164
PASSIVO CIRCULANTE	3.746.524	3.839.363
Fornecedores	88.026	117.678
Credores	256.781	256.781
Encargos Sociais e Trabalhistas	922.207	923.148
Empréstimos Consignado	279	279
Impostos a Recolher	597.981	603.370
Impostos Retidos	4.288	4.288
Provisões Trabalhistas	28.398	32.240
Débitos de Financiamento	233.031	232.282
Empréstimos de Sócios ou Terceiros	419.357	474.407
Débitos de Parcelamentos	1.196.175	1.194.891
NÃO CIRCULANTE	2.158.956	2.158.956
Instituições Financeiras	1.825.498	1.825.498
Parcelamentos Fiscais LP	333.458	333.458
PATRIMÔNIO LÍQUIDO	-3.088.671	-3.404.156
Capital	100.000	100.000
Reservas	24.129	24.129
Ajuste Avaliação Patrimonial	304.730	304.730
Resultado do Exercício	-3.517.530	-3.833.014

Fonte: Demonstrações financeiras fornecidas pelas Recuperandas

Balanco Patrimonial

- Clientes nacionais:** em janeiro de 2019, houve um aumento de R\$ 58.000,00, motivadas pelas vendas a prazo e aumento do faturamento no período.
- Estoques:** a variação positiva, no valor de R\$ 30.000,00, é referente a aquisição de matéria prima no período, motivada pelo aumento das vendas.
- Imobilizado:** no imobilizado, a redução foi de R\$ 16.000,00, motivada pelo registro das depreciações.
- Fornecedores:** a variação positiva de R\$ 29.000,00 refere-se à compra de matéria-prima a prazo.
- Empréstimos de sócios ou terceiros:** a variação positiva, no valor de R\$ 55.000,00, é referente ao empréstimo recebido da Petro Peças.
- Débitos de parcelamentos:** a redução de R\$ 1.200,00 é referente ao pagamentos dos parcelamentos fiscais de ICMS e IRF sobre salário e retenções sobre notas fiscais de serviços.
- Patrimônio líquido:** no PL, a única variação foi na conta de resultado do exercício, motivada pelo lançamento do prejuízo do período que chegou a R\$ 315.000,00.

Demonstração de Resultado

DEMONSTRATIVO DE RESULTADO	dez/18	A.V	Saldo 2018	jan/19	A.V	A.H
FATURAMENTO	65.081	0%	1.554.806	90.866	0%	40%
DEDUÇÕES DA RECEITA BRUTA	-2.375	0%	-115.980	-10.743	0%	352%
RECEITA LÍQUIDA	62.706	100%	1.438.826	80.123	100%	28%
CUSTOS COM MATERIAIS	-9.556	-15%	-431.317	-18.234	-23%	91%
CUSTO INDUSTRIAL FIXO	-68.840	-110%	-533.912	-18.424	-23%	-73%
CUSTOS COM PESSOAL	-21.027	-34%	-299.966	-22.844	-29%	9%
DESPESAS ADMINISTRATIVAS	-35.460	-57%	-422.686	-34.554	-43%	-3%
DESPESAS TRIBUTÁRIAS	0	0%	-2.031	0	0%	0%
RECEITAS FINANCEIRAS	0	0%	2.016	0	0%	0%
DESPESAS FINANCEIRAS	-2.162	-3%	-34.077	-2.362	-3%	9%
PROVISÃO DE IRPJ/CSLL	-1.484	-2%	-32.337	-2.072	-3%	40%
RESULTADO	-75.823	-121%	-315.485	-18.368	-23%	-76%

Demonstração de Resultado

- Receita líquida:** a receita líquida foi de R\$ 80.000,00 no mês de janeiro 2019, um aumento de 40% comparado com o mês de dezembro. A empresa não informou qual a razão para o aumento das receitas.
- Custos e despesas:** Os custos com pessoal e as despesas administrativas são os principais fatores para o resultado negativo da Recuperanda, a qual noticiou ter realizado uma revisão na estrutura de gastos, contratos com fornecedores, telefonia e internet e ainda, está realizando mudança de layout no parque fabril para melhor aproveitamento da mão de obra.
- Resultado financeiro:** as despesas financeiras, referem-se, basicamente, aos juros, multas e despesas bancárias. A Recuperanda não registrou receitas financeiras no período.
- Resultado líquido:** no mês de janeiro de 2019, a Recuperanda apresentou resultado negativo, no valor de R\$ 18.000,00.

6. INFORMAÇÕES FINANCEIRAS



PETROPEÇAS - Análise das demonstrações contábeis

Balanco Patrimonial

BALANÇO	dez/18	jan/19
ATIVO	1.756.928	1.942.347
CIRCULANTE	1.548.934	1.715.289
CAIXAS E EQUIVALENTES DE CAIXA	144.874	168.150
Caixa Geral	12.625	12.625
Banco Conta Movimento	132.249	155.525
CRÉDITOS	1.214.269	1.341.651
Cientes Nacionais	506.955	568.566
Impostos a Recuperar	124.663	130.115
Adiantamentos a Empregados	35	36
Adiantamentos de Despesas	293.309	298.576
Empréstimos para terceiros	289.307	344.357
ESTOQUES	189.792	205.489
Estoque de Materiais	189.792	205.489
NÃO CIRCULANTE	207.993	227.057
INVESTIMENTOS	5.687	5.907
OUTRAS PARTICIPAÇÕES	5.687	5.907
IMOBILIZADO	174.063	193.446
CUSTO DO IMOBILIZADO BRUTO	241.507	263.095
(-) DEPRECIÇÃO ACUMULADO	-67.443	-69.648
INTANGÍVEL	28.243	27.704
CUSTO INTANGÍVEL BRUTO	32.327	32.327
(-) AMORTIZAÇÃO DE SOFTWARE	-4.084	-4.623
PASSIVO + PL	1.910.497	1.849.893
PASSIVO CIRCULANTE	3.222.198	3.315.163
DÉBITOS DE FUNCIONAMENTO	3.037.987	3.132.501
FORNECEDORES	176.012	173.207
ENCARGOS SOCIAIS E TRABALHISTAS	2.037.409	2.104.851
IMPOSTOS A RECOLHER	628.726	651.485
IMPOSTOS RETIDOS	6.063	6.045
PROVISÕES TRABALHISTAS	189.777	196.912
DÉBITOS DE FINANCIAMENTOS	113.509	113.509
EMPRÉSTIMOS BANCÁRIOS	19.834	19.834
BANCOS CONTAS CREDORAS	15.438	15.438
DUPLICATAS DESCONTADAS	78.237	78.237
EMPRÉSTIMOS DE SÓCIOS E TERCEIROS	37.000	37.000
ROSANGELA FATIMA KETZER PEREIRA	37.000	37.000
PARCELAMENTOS FISCAIS	33.701	32.153
NÃO CIRCULANTE	17.062	17.062
PARCELAMENTOS FISCAIS A LP	17.062	17.062
PATRIMÔNIO LÍQUIDO	-1.328.762	-1.482.332
CAPITAL SOCIAL	100.000	100.000
RESERVAS DE LUCROS	227.425	227.425
PREJUÍZOS ACUMULADOS	-1.656.187	-1.809.757

Fonte: Demonstrações financeiras fornecidas pelas Recuperandas

Balanco Patrimonial

- **Cientes nacionais:** aumentou R\$ 61.000,00, em decorrência do maior número de vendas a prazo do que recebimentos, vez que o faturamento igualmente aumentou em janeiro 2019.
- **Empréstimos:** a variação positiva, no valor de R\$ 55.000,00, é referente ao adiantamento de empréstimos para terceiros, realizado para empresa do Grupo Fercorte.
- **Estoques de materiais:** conforme mencionado no relatório anterior, a Recuperanda projetou uma retomada em janeiro de 2019, o que de fato ocorreu, com isso adquiriu mais material auxiliar e matéria-prima.
- **Imobilizado:** houve aumento na conta de custo do imobilizado bruto, no valor de R\$ 21.000,00, devido a aquisição de uma máquina. As variações negativas são as depreciações e amortizações do período.
- **Encargos sociais e trabalhistas:** o aumento de R\$ 67.000,00 foi motivado pela falta de pagamento das obrigações tributárias, como o INSS, IR da Folha de Pagamento e FGTS.
- **Impostos a recolher:** a aumento de R\$ 22.000,00 é devido ao não pagamento dos impostos mensais, como PIS, COFINS, CSLL e IRPJ.
- **Parcelamentos fiscais:** a variação negativa, no valor de R\$ 1.500,00, é referente ao pagamento dos únicos dois parcelamentos ativos, um referente ao Simples Nacional e outro sobre IRRF.

Demonstração de Resultado

DEMONSTRATIVO DE RESULTADO	dez/18	A.V	Saldo 2018	jan/19	A.V	A.H
FATURAMENTO	240.700	0%	2.813.776	383.794	0%	59%
DEDUÇÕES DA RECEITA BRUTA	-11.179	0%	-137.205	-14.127	0%	26%
RECEITA LÍQUIDA	229.521	100%	2.676.570	369.668	100%	61%
CUSTOS COM MATERIAIS	-26.648	-12%	-436.746	-18.054	-5%	-32%
CUSTO INDUSTRIAL FIXO	-2.078	-1%	-25.718	-3.687	-1%	77%
CMV	0	0%	-6.189	0	0%	0%
CUSTOS COM PESSOAL	-28.801	-13%	-1.530.981	-168.521	-46%	485%
DESPEAS COM VENDAS	15.382	7%	-41.410	-5.170	-1%	-134%
DESPEAS ADMINISTRATIVAS	-191.888	-84%	-609.012	-61.534	-17%	-68%
DESPEAS TRIBUTÁRIAS	-6.633	-3%	-20.007	-1.208	0%	-82%
RECEITAS FINANCEIRAS	40	0%	2.020	0	0%	-100%
DESPEAS FINANCEIRAS	-12.149	-5%	-96.451	-10.290	-3%	-15%
OUTRAS DESPEAS/RECEITAS OPERACIONAIS	0	0%	138	0	0%	0%
PROVISÃO DE IRPJ/CSLL	-6.537	-3%	-65.785	-8.751	-2%	34%
RESULTADO	-29.792	-13%	-153.570	92.454	25%	-410%

Demonstração de Resultado

- **Receita líquida:** em janeiro de 2019, a receita líquida foi de R\$ 369.000,00, representando um aumento de 59% em relação ao mês de dezembro. Questionada, a Recuperanda não especificou os motivos para tal aumento das receitas.
- **Custos e despesas:** os custos com pessoal, custo com matérias primas e as despesas administrativas são os principais fatores para o resultado negativo da empresa. Em janeiro de 2019, os custos com pessoal alcançaram o valor de R\$ 168.000,00, muito superior ao mês anterior, em razão do pagamento das férias, salários e encargos sociais sobre estes.
- **Resultado financeiro:** a empresa registrou R\$ 10.000,00 de despesas financeiras, referente a juros, multas e despesas bancárias. Em janeiro de 2019 não houve receitas financeiras.
- **Resultado líquido:** no mês de janeiro de 2019, a Recuperanda apresentou resultado positivo, no valor de R\$ 92.000,00.



MEDEIROS & MEDEIROS
ADMINISTRAÇÃO JUDICIAL

ÍNDICE

RECUPERAÇÃO JUDICIAL



RELATÓRIO MENSAL DE ATIVIDADES

1. **INTRODUÇÃO**
2. **SUMÁRIO EXECUTIVO**
3. **DESCRIÇÃO DAS EMPRESAS**
4. **ENDIVIDAMENTO**
5. **INFORMAÇÕES OPERACIONAIS**
6. **DADOS FINANCEIROS- ECONÔMICOS**
7. **PLANO DE RECUPERAÇÃO JUDICIAL**
MEDIDAS DE RECUPERAÇÃO
PROPOSTA DE PAGAMENTO



Meios de Recuperação e Proposta de Pagamento

7. PLANO DE RECUPERAÇÃO JUDICIAL

Meios de Recuperação

No Plano de Recuperação Judicial, as empresas apontam que irão adotar medidas para obter ganhos produtivos, buscarão elaborar um projeto mais eficiente de *layout*, a fim de atender altos padrões de qualidade, permitindo captar e atender novos clientes.

A necessidade de reinvestimentos, foi definida pela diretoria como o mínimo necessário para a manutenção do parque fabril e estrutura de desenvolvimento. As empresas priorizarão capital de giro próprio, para reduzir a zero o desconto realizado atualmente, reduzindo também o impacto na despesa financeira, que hoje bastante é elevado. Referente ao passivo tributário, as Recuperandas projetaram parcelamento em 84 meses, para regularizar a sua condição tributária, com base na Lei 13.043, de 13 de novembro de 2014, que em seu artigo 43 especifica as condições de pagamentos de débitos tributários para empresas em Recuperação Judicial.

Proposta de pagamento – CLASSE II – CREDORES COM GARANTIA REAL

A proposta de pagamento dos CREDORES da Classe-II (Garantia Real), prevê deságio de 60% sobre o total dos créditos. O saldo remanescente, após a aplicação do deságio, será pago em 120 parcelas mensais, sucessivas e crescentes (principal acrescido de juros do período), com primeiro vencimento no dia 22 do mês subsequente ao trânsito em julgado da homologação do PLANO DE RECUPERAÇÃO JUDICIAL, publicado no Diário da Justiça Eletrônica do Tribunal de Justiça do Estado do Rio Grande do Sul.

A forma de pagamento ocorrerá escalonada, dividida em parcelas iguais percentualmente sobre o saldo devedor. Desta forma, do Ano 1 até Ano 3 será pago 5% anualmente; entre os anos de pagamento 4 e 7, será pago 10% anualmente; por fim, entre os anos 8 e 10, será pago 15% anualmente.

Para a atualização dos valores será utilizado o Índice da Taxa Referencial (TR), acrescida de juros remuneratórios de 2% ao ano.



Meios de Recuperação e Proposta de Pagamento

7. PLANO DE RECUPERAÇÃO JUDICIAL

Proposta de pagamento – CLASSE III - TITULARES DE CRÉDITOS QUIROGRAFÁRIOS, COM PRIVILÉGIO ESPECIAL OU SUBORDINADOS

Subclasse III - A. Serão identificados como “Subclasse III – A” aqueles créditos pertencentes a Classe III – Quirografária, com valores inscritos na LISTA DE CREDORES acima de R\$ 10.000,01 (dez mil reais e um centavo).

A proposta de pagamento dos CREDORES da Subclasse-III-A (Quirografários), prevê deságio de 30% sobre o total dos créditos. O saldo remanescente, após a aplicação do deságio, será pago em 120 parcelas mensais, sucessivas e crescentes (principal acrescido de juros do período), com primeiro vencimento no dia 22 do mês após o trânsito em julgado da homologação do PLANO DE RECUPERAÇÃO JUDICIAL, publicado no Diário da Justiça Eletrônica do Tribunal de Justiça do Estado do Rio Grande do Sul.

A forma de pagamento ocorrerá escalonada, dividida em parcelas iguais percentualmente sobre o saldo devedor. Desta forma do Ano 1 até Ano 3, será pago 5% anualmente; entre os anos de pagamento 4 e 7, será pago 10% anualmente, por fim, entre os anos 8 e 10, será pago 15% anualmente.

Para a atualização dos valores será utilizado o Índice da Taxa Referencial (TR), acrescida de juros remuneratórios de 2% ao ano.

Subclasse III-B. Serão identificados como “Subclasse III – B” aqueles créditos pertencentes a Classe III – Quirografária, com valores inscritos na LISTA DE CREDORES abaixo de R\$ 10.000,00 (dez mil reais e um centavo).

A proposta de pagamento dos CREDORES “Subclasse III – B”, prevê deságio de 30% sobre o total dos créditos. O saldo será pago em 12 (doze) parcelas iguais, mensais e sucessivas, com primeiro vencimento 30 dias após o trânsito em julgado da homologação do PLANO DE RECUPERAÇÃO JUDICIAL, publicado no Diário da Justiça Eletrônico do Tribunal de Justiça do Estado do Rio Grande do Sul.

Para a atualização dos valores será utilizado o Índice da Taxa Referencial (TR), acrescida de juros remuneratórios de 2% ao ano. A correção, após o deságio, sempre incidirá sobre o saldo devedor, considerando o período entre o deferimento do processo de RECUPERAÇÃO JUDICIAL e a data de cada amortização.



MEDEIROS & MEDEIROS
ADMINISTRAÇÃO JUDICIAL

ANEXOS

RECUPERAÇÃO
JUDICIAL



RELATÓRIO MENSAL DE
ATIVIDADES

I – DEMONSTRATIVOS FINANCEIROS DE JANEIRO DE 2019



MEDEIROS & MEDEIROS

ADMINISTRAÇÃO JUDICIAL

administradorjudicial.adv.br

PORTO ALEGRE / RS

NOVO HAMBURGO / RS

SÃO PAULO / SP

CAXIAS DO SUL / RS

BLUMENAU / SC

AV. DR. NILO PEÇANHA, 2900/701
TORRE COMERCIAL IGUATEMI BUSINESS
BAIRRO CHÁCARA DAS PEDRAS
CEP: 91330-001
51 3062.6770

RUA JÚLIO DE CASTILHOS, 679/111
CENTRO EXECUTIVO TORRE PRATA
BAIRRO CENTRO
CEP: 93510-130
51 3065.6770

AV. NACÕES UNIDAS, 12399/133 B
ED. COMERCIAL LANDMARK
BAIRRO BROOKLIN NOVO
CEP: 04578-000
11 2769-6770

RUA ÂNGELO CHIARELLO, 2811/501
CENTRO EMPRESARIAL CRUZEIRO
BAIRRO PIO X
CEP: 95032-460
54 3419.7274

RUA DR. ARTUR BALSINI, 107
BBC BLUMENAU
BAIRRO VELHA
CEP: 89036-240
47 3381-337



**MEDEIROS
& MEDEIROS**
ADMINISTRAÇÃO JUDICIAL

ANEXO I

BALANCETE

Código	Classificação	Descrição da conta	Saldo Anterior	Débito	Crédito	Saldo Atual
1000	1	ATIVO	2.501.324,37D	298.381,78	223.910,13	2.575.796,02D
1001	1.01	ATIVO CIRCULANTE	754.558,31D	298.381,78	207.633,97	845.306,12D
1002	1.01.01	CAIXA E EQUIVALENTE DE CAIXA	4.655,77D	112.217,03	112.146,42	4.726,38D
1003	1.01.01.01	CAIXA GERAL	2.082,05D	2.175,00	2.176,50	2.080,55D
5	1.01.01.01.0001	CAIXA	2.082,05D	2.175,00	2.176,50	2.080,55D
1004	1.01.01.02	BANCOS CONTA MOVIMENTO	15,85D	110.042,03	109.969,92	87,96D
17	1.01.01.02.0012	CAIXA ECONÔMICA FEDERAL C/C 2525-0	15,53D	110.042,03	109.969,92	87,64D
18	1.01.01.02.0013	BANCO COOPERATIVO CREAMCRED	0,32D	0,00	0,00	0,32D
1006	1.01.01.04	TITULOS DE CAPITALIZAÇÃO	2.557,87D	0,00	0,00	2.557,87D
33	1.01.01.04.0003	BANCO SANTANDER SA	2.557,87D	0,00	0,00	2.557,87D
1007	1.01.02	CREDITOS	721.726,50D	127.782,20	67.311,51	782.197,19D
1008	1.01.02.01	CLIENTES NACIONAIS	200.247,59D	90.866,13	32.617,82	258.495,90D
2351	1.01.02.01.007	FARINA S/A COMPONENTES AUTOMOTIVOS	164.348,87D	15.994,33	12.627,48	167.715,72D
2486	1.01.02.01.017	DANA INDUSTRIAS LTDA	5.304,60D	5.835,06	5.304,60	5.835,06D
2682	1.01.02.01.040	SPHEROS CLIMATIZACAO DO BRASIL S/A	14.685,74D	14.685,74	14.685,74	14.685,74D
2689	1.01.02.01.047	STIHL FERRAMENTAS MOTORIZADAS LTDA	0,00	54.351,00	0,00	54.351,00D
3452	1.01.02.01.35	CORTIAÇO METALURGICA LTDA	12.800,00D	0,00	0,00	12.800,00D
3453	1.01.02.01.36	DHB GLOBAL SISTEMAS AUTOMOTIVOS SA	3.108,38D	0,00	0,00	3.108,38D
1013	1.01.02.05	IMPOSTOS A RECUPERAR	80.809,80D	10.357,30	7.426,43	83.740,67D
51	1.01.02.05.0001	ICMS A RECUPERAR	199,94D	7.505,77	7.426,43	279,28D
52	1.01.02.05.0002	IPI A RECUPERAR	80.609,86D	2.851,53	0,00	83.461,39D
1016	1.01.02.10	ADIANTAMENTOS A EMPREGADOS	68,01D	3.772,41	3.771,65	68,77D
87	1.01.02.10.0001	ADIANTAMENTO DE SALARIOS	60,00D	3.766,93	3.766,93	60,00D
88	1.01.02.10.0002	ARREDONDAMENTO DE SALARIOS	8,01D	5,48	4,72	8,77D
1017	1.01.02.11	ADIANTAMENTOS	136.890,05D	736,36	1.445,61	136.180,80D
79	1.01.02.11.0001	ADIANTAMENTO A FORNECEDORES	136.890,05D	736,36	1.445,61	136.180,80D
1019	1.01.02.13	EMPRESTIMOS PARA SÓCIOS	303.711,05D	22.050,00	22.050,00	303.711,05D
2842	1.01.02.13.0001	EMPRÉSTIMO REALIZADO AO SÓCIO ADEMIR LUIZ COSTELI	303.711,05D	22.050,00	22.050,00	303.711,05D
1022	1.01.03	ESTOQUES	28.176,04D	58.382,55	28.176,04	58.382,55D
1024	1.01.03.02	ESTOQUES DE MATERIAIS	28.176,04D	58.382,55	28.176,04	58.382,55D
104	1.01.03.02.0002	MATERIAIS AUXILIARES	11.346,60D	12.971,00	11.346,60	12.971,00D
102	1.01.03.02.0003	MATERIAS PRIMAS	16.829,44D	45.411,55	16.829,44	45.411,55D
1026	1.02	ATIVO NÃO CIRCULANTE	1.746.766,06D	0,00	16.276,16	1.730.489,90D
1027	1.02.01	ATIVO REALIZAVEL A LONGO PRAZO	9.959,79D	0,00	0,00	9.959,79D
1032	1.02.01.04	DEPOSITOS JUDICIAIS LP	9.959,79D	0,00	0,00	9.959,79D
1033	1.02.01.04.0001	DEPOSITOS JUDICIAIS LP	9.959,79D	0,00	0,00	9.959,79D
1036	1.02.02	INVESTIMENTOS	1.011.658,45D	0,00	0,00	1.011.658,45D
1038	1.02.02.02	INVESTIMENTO EM PRECATORIOS	1.004.158,45D	0,00	0,00	1.004.158,45D
2859	1.02.02.02.0001	INVESTIMENTO EM PRECATÓRIOS	1.004.158,45D	0,00	0,00	1.004.158,45D
1039	1.02.02.03	OUTRAS PARTICIPAÇÕES	7.500,00D	0,00	0,00	7.500,00D
2579	1.02.02.03.0005	CREACRED - COOPERATIVA DE CRÉDITO	7.500,00D	0,00	0,00	7.500,00D
1041	1.02.03	IMOBILIZADO	725.147,82D	0,00	16.276,16	708.871,66D
1042	1.02.03.01	CUSTO DO IMOBILIZADO BRUTO	4.290.177,00D	0,00	0,00	4.290.177,00D
161	1.02.03.01.0001	TERRENOS	30.000,00D	0,00	0,00	30.000,00D
163	1.02.03.01.0003	BENFEITORIAS EM IMOVEL LOCADO	98.951,83D	0,00	0,00	98.951,83D
164	1.02.03.01.0004	INSTALAÇÕES	1.293,58D	0,00	0,00	1.293,58D
167	1.02.03.01.0007	FERRAMENTAS	49.544,05D	0,00	0,00	49.544,05D
168	1.02.03.01.0008	MAQUINAS E EQUIPAMENTOS	3.466.191,03D	0,00	0,00	3.466.191,03D
170	1.02.03.01.0010	MOVEIS E UTENSILIOS	35.511,39D	0,00	0,00	35.511,39D
172	1.02.03.01.0012	VALOR JUSTO MAQUINAS E EQUIPAMENTOS	552.832,39D	0,00	0,00	552.832,39D
174	1.02.03.01.0014	EQUIP ELETRONICO DE DADOS	55.852,73D	0,00	0,00	55.852,73D
1043	1.02.03.02	(-) DEPRECIÇÃO ACUMULADA	3.565.029,18C	0,00	16.276,16	3.581.305,34C
182	1.02.03.02.0002	(-) DEPR S/BENF EM IMOVEL LOCADO	51.098,87C	0,00	329,83	51.428,70C
183	1.02.03.02.0003	(-) DEPR S/INSTALAÇÕES	1.293,58C	0,00	0,00	1.293,58C
185	1.02.03.02.0005	(-) DEPRE S/MAQUINAS E ACESSÓCIOS	2.929.212,28C	0,00	10.967,48	2.940.179,76C
186	1.02.03.02.0006	(-) DEPR S/MOVEIS E UTENSILIOS	32.334,59C	0,00	79,82	32.414,41C
187	1.02.03.02.0007	(-) DEPR S/FERRAMENTAS	46.992,49C	0,00	135,88	47.128,37C
188	1.02.03.02.0008	(-) DEPR S/EQUIP ELETRONICOS DE DADOS	50.693,41C	0,00	156,21	50.849,62C
189	1.02.03.02.0009	(-) DEPR S/VALOR JUSTO DE MAQUINAS E EQUIPAMENTOS	453.403,96C	0,00	4.606,94	458.010,90C
1044	1.02.04	INTANGIVEL	0,00	0,00	0,00	0,00
1045	1.02.04.01	CUSTO INTANGIVEL BRUTO	12.952,16D	0,00	0,00	12.952,16D
199	1.02.04.01.0002	SOFTWARE	12.952,16D	0,00	0,00	12.952,16D

LAURI AUGUSTO
 BENCKE:56096208053

Assinado de forma digital por LAURI AUGUSTO
 BENCKE:56096208053
 Dados: 2019.03.12 12:51:37 -03'00'

ADEMIR LUIZ COSTELLA
 SOCIO ADMINISTRADOR
 CPF: 252.960.350-20

LAURI AUGUSTO BENCKE
 Reg. no CRC - RS sob o No. 51671
 CPF: 560.962.080-53

BALANCETE

Código	Classificação	Descrição da conta	Saldo Anterior	Débito	Crédito	Saldo Atual
1046	1.02.04.02	(-) AMORTIZAÇÃO ACUMULADA	12.952,16C	0,00	0,00	12.952,16C
1047	1.02.04.02.0001	(-) AMORTIZAÇÃO DE SOFTWARE	12.952,16C	0,00	0,00	12.952,16C

BALANCETE

Código	Classificação	Descrição da conta	Saldo Anterior	Débito	Crédito	Saldo Atual
2000	2	PASSIVO	2.501.324,37C	83.423,16	176.262,54	2.594.163,75C
2001	2.01	PASSIVO CIRCULANTE	3.746.524,10C	83.423,16	176.262,54	3.839.363,48C
2002	2.01.01	DEBITOS DE FUNCIONAMENTO	1.897.961,24C	81.390,45	121.212,54	1.937.783,33C
2003	2.01.01.01	FORNECEDORES	88.026,25C	52.263,18	81.914,45	117.677,52C
2476	2.01.01.01.054	ACOS FAVORIT DISTRIBUIDORA LTDA-MATRIZ	957,98C	957,98	475,30	475,30C
3455	2.01.01.01.398	CARBIDETOOLS IMPORTADORA DISTRIBUIDORA E COM LTI	1.325,00C	1.325,00	0,00	0,00
2400	2.01.01.01.006	CENTRO CLINICO GAUCHO LTDA	13.337,06C	13.337,06	13.775,88	13.775,88C
2559	2.01.01.01.089	CETRIC CENTRAL DE TRATAMENTO DE RESIDUOS SOLIDOS	597,60C	597,60	0,00	0,00
2415	2.01.01.01.021	COFISA COMERCIAL DE FIXADORES SAPUCAIENS	161,10C	161,10	127,30	127,30C
2517	2.01.01.01.068	DDM COMERCIO DE RESIDUOS TEXTTEIS LTDA	180,00C	180,00	0,00	0,00
2418	2.01.01.01.024	FERRAMENTAS CANOAS LTDA	5.930,42C	0,00	0,00	5.930,42C
2439	2.01.01.01.045	FERRAMENTAS GERAIS COMERCIO IMP DE FERRA	67,35C	67,35	120,48	120,48C
2921	2.01.01.01.245	FETTER E PERES ADVOGADOS	2.500,00C	1.000,00	0,00	1.500,00C
2952	2.01.01.01.256	FUNDIÇÃO ALCA LTDA	0,00	0,00	15.871,60	15.871,60C
2431	2.01.01.01.037	G.A. WERLANG GESTAO E AMBIENTE LTDA	880,85C	826,24	0,00	54,61C
3129	2.01.01.01.313	GLOBAL DISTRIBUICAO DE BENS DE CONSUMO LTDA.	0,00	0,00	259,00	259,00C
2440	2.01.01.01.046	GREFORTEC FORNOS INDS TRAT TERM	5.876,00C	5.876,00	1.168,64	1.168,64C
3217	2.01.01.01.343	KALMANN ADVOGADOS ASSOCIADOS	7.360,00C	7.360,00	7.360,00	7.360,00C
2435	2.01.01.01.041	LC ENGENRAGENS INDUSTRIA METALURGICA LTD	16.373,36C	11.368,00	5.742,00	10.747,36C
2664	2.01.01.01.147	M A DE AZEVEDO REFEICOES	7.648,70C	2.308,80	2.308,80	7.648,70C
2484	2.01.01.01.062	MARIA CRISTIANA MULLER PACHECO ME	127,40C	0,00	0,00	127,40C
2519	2.01.01.01.070	MATOS TRANSPORTES LTDA	0,00	0,00	40,89	40,89C
2990	2.01.01.01.266	MATTEL RS COM. MATERIAIS ELETRICOS EIREL	1.030,16C	1.030,16	0,00	0,00
2477	2.01.01.01.055	METALSINOS METALURGICA LTDA	9.933,33C	0,00	0,00	9.933,33C
2953	2.01.01.01.257	METALTÉCNICA METALÚRGICA LTDA	0,00	0,00	2.583,54	2.583,54C
2680	2.01.01.01.151	METALURGICA THF INDUSTRIA E COMERCIO LTD	1.387,16C	0,00	27.956,54	29.343,70C
2954	2.01.01.01.258	PERFRAN PINTURAS ELETROSTÁTICAS LTDA ME	0,00	0,00	1.772,00	1.772,00C
3071	2.01.01.01.296	PRECIMECH SOLUCOES INDUSTRIAIS LTDA	0,00	0,00	406,28	406,28C
3492	2.01.01.01.404	QUALITRANS TRANSMISSOES INDUSTRIAIS	0,00	6,00	6,00	0,00
2994	2.01.01.01.267	QUINTINO E LEO COM DE COMB LTDA	0,00	340,07	340,07	0,00
2422	2.01.01.01.028	QUINTINO E LEO COM DE COMB LTDA	692,98C	927,48	927,48	692,98C
2485	2.01.01.01.063	ROMA CONTABILIDADE LTDA - ME	810,00C	0,00	672,65	1.482,65C
2407	2.01.01.01.013	SERVIÇO SOCIAL DA INDUSTRIA	1.374,98C	0,00	0,00	1.374,98C
2586	2.01.01.01.108	SIM SISTEMAS INTEGRADOS MICROINFORMATICA	55,00C	0,00	0,00	55,00C
2480	2.01.01.01.058	SIMETRIZA MANUT IND LTDA	2.804,00C	2.080,00	0,00	724,00C
3360	2.01.01.01.380	SINTECH SISTEMAS DE INFORMATICA LTDA - M	1.283,40C	0,00	0,00	1.283,40C
2897	2.01.01.01.235	TRANSPORTES ADRE LTDA	46,33C	0,00	0,00	46,33C
3086	2.01.01.01.300	VEDA-FIX COMERCIO DE VEDACOES LTDA.	15,00C	0,00	0,00	15,00C
2773	2.01.01.01.181	W7 COMERCIO E DISTRIBUICAO LTDA.	3.264,34C	2.514,34	0,00	750,00C
2581	2.01.01.01.103	ZEN S.A. INDUSTRIA METALURGICA	2.006,75C	0,00	0,00	2.006,75C
2004	2.01.01.02	CREDORES	256.781,49C	0,00	0,00	256.781,49C
207	2.01.01.02.0002	ADIANTAMENTO DE CLIENTES	256.781,49C	0,00	0,00	256.781,49C
2005	2.01.01.04	DEBITOS TRABALHISTAS	922.207,27C	21.594,53	22.534,86	923.147,60C
221	2.01.01.04.0001	SALARIOS A PAGAR	12.738,00C	16.307,00	15.657,00	12.088,00C
222	2.01.01.04.0002	INSS A RECOLHER	710.404,86C	0,00	5.139,00	715.543,86C
223	2.01.01.04.0003	FGTS A RECOLHER	98.130,43C	5.287,53	1.081,33	93.924,23C
224	2.01.01.04.0004	IRRF RETIDO S/SALARIOS	7.649,86C	0,00	640,07	8.289,93C
225	2.01.01.04.0005	CONTRIB. SINDICAL A PAGAR	5.287,44C	0,00	17,46	5.304,90C
226	2.01.01.04.0006	INSS RETIDO A RECOLHER	265,22C	0,00	0,00	265,22C
3224	2.01.01.04.0007	PROVISAO VALOR DE JUROS	87.731,46C	0,00	0,00	87.731,46C
3349	2.01.01.05	CREDORES	279,16C	0,00	0,00	279,16C
2566	2.01.01.05.0001	EMPRÉSTIMO CONSIGNADO	279,16C	0,00	0,00	279,16C
2006	2.01.01.06	IMPOSTOS A RECOLHER	597.981,22C	7.426,43	12.814,78	603.369,57C
231	2.01.01.06.0001	PIS A RECOLHER	62.330,33C	0,00	590,63	62.920,96C
233	2.01.01.06.0003	ICMS A RECOLHER	27.254,44C	7.426,43	7.426,43	27.254,44C
234	2.01.01.06.0004	ISSQN A RECOLHER	168,35C	0,00	0,00	168,35C
235	2.01.01.06.0005	COFINS A RECOLHER	287.418,74C	0,00	2.725,98	290.144,72C
236	2.01.01.06.0007	CSLL A RECOLHER	58.096,79C	0,00	981,35	59.078,14C
237	2.01.01.06.0008	IRPJ A RECOLHER	64.938,63C	0,00	1.090,39	66.029,02C
3225	2.01.01.06.0009	PROVISAO VALOR DE JUROS	97.773,94C	0,00	0,00	97.773,94C
2007	2.01.01.07	IMPOSTOS RETIDOS	4.287,74C	106,30	106,30	4.287,74C
239	2.01.01.07.0001	RETENÇÃO DE PIS/COFINS/CSLL	183,83C	0,00	0,00	183,83C
240	2.01.01.07.0002	IRRF RETIDO S/SERVIÇOS A RECOLHER	59,30C	0,00	0,00	59,30C
241	2.01.01.07.0003	INSS RETIDO A RECOLHER	513,39C	0,00	0,00	513,39C
242	2.01.01.07.0004	ISSQN RETIDO A RECOLHER	218,03C	0,00	0,00	218,03C
2845	2.01.01.07.0005	3208 IRRF RETIDO S/ALUGUEIS	106,30C	106,30	106,30	106,30C
3226	2.01.01.07.0006	PROVISAO VALOR DE JUROS	3.206,89C	0,00	0,00	3.206,89C
2010	2.01.01.12	PROVISÕES TRABALHISTAS	28.398,11C	0,01	3.842,15	32.240,25C
281	2.01.01.12.0001	PROVISOES DE FERIAS	24.629,82C	0,00	1.241,07	25.870,89C
282	2.01.01.12.0002	INSS S/PROVISOES DE FERIAS	1.797,96C	0,01	1.436,01	3.233,96C
283	2.01.01.12.0003	FGTS S/PROVISOES DE FERIAS	1.970,33C	0,00	99,30	2.069,63C

BALANCETE

Código	Classificação	Descrição da conta	Saldo Anterior	Débito	Crédito	Saldo Atual
284	2.01.01.12.0004	PROVISOES DE 13 SALARIOS	0,00	0,00	864,53	864,53C
285	2.01.01.12.0005	INSS S/PROVISOES DE 13 SALARIOS	0,00	0,00	111,49	111,49C
286	2.01.01.12.0006	FGTS S/PROVISOES DE 13 SALARIOS	0,00	0,00	89,75	89,75C
2011	2.01.02	DEBITOS DE FINANCIAMENTO	233.030,68C	748,45	0,00	232.282,23C
2012	2.01.02.01	EMPRESTIMOS BANCARIOS	214.327,31C	0,00	0,00	214.327,31C
289	2.01.02.01.0001	BANCO ITAU SA - CTA.DEVEDORA	34.263,82C	0,00	0,00	34.263,82C
295	2.01.02.01.0007	BCO.DO BRASIL - CTA. EMPRESTIMO	2.538,19C	0,00	0,00	2.538,19C
300	2.01.02.01.0012	CARTAO BCO.DO BRASIL BNDES	8.129,54C	0,00	0,00	8.129,54C
2490	2.01.02.01.0015	BRADESCO - CTA. DEVEDORA	121.377,60C	0,00	0,00	121.377,60C
2846	2.01.02.01.0017	EMPRÉSTIMO BCO SANTANDER REFIN CP	48.018,16C	0,00	0,00	48.018,16C
2013	2.01.02.02	BANCOS CONTAS EMPRESTIMOS	18.703,37C	748,45	0,00	17.954,92C
292	2.01.02.02.0012	EMPRESTIMO CAIXA ECONOMICA FEDERAL	18.703,37C	748,45	0,00	17.954,92C
2080	2.01.03	EMPRESTIMOS DE SOCIOS OU TERCEIROS	419.357,06C	0,00	55.050,00	474.407,06C
2090	2.01.03.02	EMPRESTIMOS DE TERCEIROS	419.357,06C	0,00	55.050,00	474.407,06C
2849	2.01.03.02.0004	EMPRÉSTIMO RECEBIDO DE ROSANGELA FATIMA K PEREIR.	90.000,00C	0,00	0,00	90.000,00C
2850	2.01.03.02.0005	EMPRÉSTIMO RECEBIDO DE PETRO PEÇAS INDUSTRIA MET	329.357,06C	0,00	55.050,00	384.407,06C
2100	2.01.04	DEBITOS DE PARCELAMENTOS	1.196.175,12C	1.284,26	0,00	1.194.890,86C
2101	2.01.04.01	PARCELAMENTOS FISCAIS	1.196.175,12C	1.284,26	0,00	1.194.890,86C
322	2.01.04.01.0002	COFINS PARCELAMENTO	115.972,80C	0,00	0,00	115.972,80C
323	2.01.04.01.0003	PIS PARCELAMENTO	31.035,01C	0,00	0,00	31.035,01C
327	2.01.04.01.0007	ICMS PARCELAMENTO	1.008.773,30C	352,31	0,00	1.008.420,99C
328	2.01.04.01.0008	INSS PARCELAMENTO	11.057,16C	0,00	0,00	11.057,16C
3246	2.01.04.01.001	IRF S/SALARIO PARCELAMENTO	25.162,65C	931,95	0,00	24.230,70C
333	2.01.04.01.0013	LEI 12996/14 - INSS PARCELAMENTO	4.174,20C	0,00	0,00	4.174,20C
2110	2.02	PASSIVO NAO CIRCULANTE	2.158.956,07C	0,00	0,00	2.158.956,07C
2111	2.02.01	DÉBITOS DE FINANCIAMENTO	1.825.497,63C	0,00	0,00	1.825.497,63C
2112	2.02.01.01	INSTITUIÇÕES FINANCEIRAS	1.825.497,63C	0,00	0,00	1.825.497,63C
2113	2.02.01.01.0001	BCO.DO BRASIL EMPRESTIMOS LP	856.482,34C	0,00	0,00	856.482,34C
2114	2.02.01.01.0002	BRADESCO EMPRESTIMOS LP	662.994,86C	0,00	0,00	662.994,86C
2115	2.02.01.01.0003	CAIXA FEDERAL EMPRESTIMOS LP	28.296,09C	0,00	0,00	28.296,09C
2116	2.02.01.01.0004	ITAU EMPRESTIMOS REFIN LP	382.415,01C	0,00	0,00	382.415,01C
2117	2.02.01.01.0005	SANTANDER EMPRESTIMOS REFIN LP	667.019,42C	0,00	0,00	667.019,42C
2119	2.02.01.01.0007	(-) JUROS A APROPRIAR	802.557,01D	0,00	0,00	802.557,01D
2853	2.02.01.01.0009	CARTÃO EMPRESARIAL BNDES - LP	30.846,92C	0,00	0,00	30.846,92C
2160	2.02.02	DEBITOS DE PARCELAMENTOS	333.458,44C	0,00	0,00	333.458,44C
2161	2.02.02.01	PARCELAMENTOS FISCAIS LP	333.458,44C	0,00	0,00	333.458,44C
2170	2.02.02.01.0009	LEI 11941 - DEMAIS DEBITOS PARCELAMENTO LP	154.339,55C	0,00	0,00	154.339,55C
2171	2.02.02.01.0010	LEI 11941 - PREVID. PARCELAMENTO LP	159.557,25C	0,00	0,00	159.557,25C
3248	2.02.02.01.0014	PARCELAMENTO IRRF LP	19.561,64C	0,00	0,00	19.561,64C
2190	2.05	PATRIMONIO LÍQUIDO	3.404.155,80D	0,00	0,00	3.404.155,80D
2191	2.05.01	CAPITAL	100.000,00C	0,00	0,00	100.000,00C
2192	2.05.01.01	CAPITAL SOCIAL SUBSCRITO	100.000,00C	0,00	0,00	100.000,00C
353	2.05.01.01.0001	CAPITAL SUBSCRITO	100.000,00C	0,00	0,00	100.000,00C
2194	2.05.02	RESERVAS	24.128,74C	0,00	0,00	24.128,74C
2195	2.05.02.01	RESERVAS DE LUCROS	24.128,74C	0,00	0,00	24.128,74C
2198	2.05.02.01.0003	RESERVA P/AUMENTO DE CAPITAL	24.128,74C	0,00	0,00	24.128,74C
2199	2.05.03	AJUSTE DE AVALIAÇÃO PATRIMONIAL	304.729,68C	0,00	0,00	304.729,68C
2200	2.05.03.01	AJUSTE DE AVALIAÇÃO PATRIMONIAL	304.729,68C	0,00	0,00	304.729,68C
2201	2.05.03.01.0001	AJUSTE AVALIACAO PATRIMONIAL ATIVOS	304.729,68C	0,00	0,00	304.729,68C
2203	2.05.04	RESULTADO DO EXERCICIO	3.833.014,22D	0,00	0,00	3.833.014,22D
2206	2.05.04.02	RESULTADOS ACUMULADOS	3.833.014,22D	0,00	0,00	3.833.014,22D
2207	2.05.04.02.0001	PREJUIZOS ACUMULADOS	3.833.014,22D	0,00	0,00	3.833.014,22D

LAURI AUGUSTO
 BENCKE:56096208053

Assinado de forma digital por LAURI
 AUGUSTO BENCKE:56096208053
 Dados: 2019.03.12 12:52:28 -03'00'

ADEMIR LUIZ COSTELLA
 SOCIO ADMINISTRADOR
 CPF: 252.960.350-20

LAURI AUGUSTO BENCKE
 Reg. no CRC - RS sob o No. 51671
 CPF: 560.962.080-53

BALANCETE

Código	Classificação	Descrição da conta	Saldo Anterior	Débito	Crédito	Saldo Atual
382	3	DEMONSTRAÇÃO DE RESULTADO	0,00	182.398,73	164.031,00	18.367,73D
383	3.01	RECEITA OPERACIONAL LÍQUIDA	0,00	10.743,04	90.866,13	80.123,09C
384	3.01.01	RECEITA OPERACIONAL BRUTA	0,00	0,00	90.866,13	90.866,13C
385	3.01.01.01	RECEITA DE VENDAS	0,00	0,00	69.036,74	69.036,74C
386	3.01.01.01.0001	VENDAS DE PRODUTOS	0,00	0,00	69.036,74	69.036,74C
391	3.01.01.02	RECEITAS DE SERVIÇOS	0,00	0,00	21.829,39	21.829,39C
422	3.01.01.02.0005	BENEFICIAMENTO PARA TERCEIROS	0,00	0,00	21.829,39	21.829,39C
395	3.01.02	(-) DEDUÇÕES DA RECEITA BRUTA	0,00	10.743,04	0,00	10.743,04D
396	3.01.02.01	IMPOSTOS S/ VENDAS	0,00	10.743,04	0,00	10.743,04D
397	3.01.02.01.0001	ICMS S/ VENDAS	0,00	7.426,43	0,00	7.426,43D
398	3.01.02.01.0002	PIS S/ FATURAMENTO	0,00	590,63	0,00	590,63D
652	3.01.02.01.0004	COFINS S/ FATURAMENTO	0,00	2.725,98	0,00	2.725,98D
402	3.02	CUSTOS	0,00	132.267,32	72.764,86	59.502,46D
403	3.02.01	CUSTOS DOS PROD. E SERV. VENDIDOS	0,00	105.397,89	68.739,85	36.658,04D
406	3.02.01.02	CUSTOS COM MATERIAIS	0,00	86.973,52	68.739,85	18.233,67D
407	3.02.01.02.0001	COMPRAS DE MATERIA PRIMA	0,00	44.957,50	0,00	44.957,50D
411	3.02.01.02.0005	COMPRA MATL.DE CONSUMO	0,00	2.573,80	0,00	2.573,80D
413	3.02.01.02.0007	BENEFICIAMENTO DE TERCEIROS	0,00	11.266,18	0,00	11.266,18D
404	3.02.01.02.0009	ESTOQUE INICIAL	0,00	28.176,04	0,00	28.176,04D
416	3.02.01.02.0021	(-) ESTOQUE FINAL	0,00	0,00	58.382,55	58.382,55C
417	3.02.01.02.0022	(-) ICMS S/COMPRAS	0,00	0,00	7.505,77	7.505,77C
418	3.02.01.02.0023	(-) IPI S/COMPRAS	0,00	0,00	2.851,53	2.851,53C
440	3.02.01.03	CUSTO INDUSTRIAL FIXO	0,00	18.424,37	0,00	18.424,37D
442	3.02.01.03.0002	LUZ E AGUA	0,00	379,98	0,00	379,98D
447	3.02.01.03.0007	DEPRECIACOES	0,00	16.086,79	0,00	16.086,79D
2766	3.02.01.03.001	PROCESSOS TRABALHISTAS	0,00	690,05	0,00	690,05D
451	3.02.01.03.0011	COMBUSTIVEIS E LUBRIFICANTES	0,00	1.267,55	0,00	1.267,55D
2209	3.02.03	CUSTOS C/PESSOAL	0,00	26.869,43	4.025,01	22.844,42D
460	3.02.03.01	CUSTO C/PESSOAL	0,00	26.869,43	4.025,01	22.844,42D
461	3.02.03.01.0001	SALARIOS	0,00	13.548,24	3.143,96	10.404,28D
462	3.02.03.01.0002	FERIAS	0,00	1.241,07	0,00	1.241,07D
463	3.02.03.01.0003	13 SALARIOS	0,00	864,53	0,00	864,53D
464	3.02.03.01.0004	PREVIDENCIA SOCIAL	0,00	4.997,03	0,01	4.997,02D
465	3.02.03.01.0005	ENCARGOS FGTS	0,00	1.270,38	0,00	1.270,38D
466	3.02.03.01.0006	INDENIZACOES TRABALHISTAS	0,00	1.042,27	0,00	1.042,27D
469	3.02.03.01.0009	ASSISTENCIA MEDICA	0,00	3.690,91	666,04	3.024,87D
473	3.02.03.01.0011	REFEICOES	0,00	130,20	130,20	0,00
529	3.02.03.01.0020	PROGRAMA VALE TRANSPORTE	0,00	84,80	84,80	0,00
490	3.03	DESPESAS OPERACIONAIS	0,00	34.954,42	400,00	34.554,42D
2208	3.03.02	DESPESAS ADMINISTRATIVAS	0,00	34.954,42	400,00	34.554,42D
531	3.03.02.01	DESPESAS GERAIS C/ADMINISTRACAO	0,00	26.689,42	400,00	26.289,42D
532	3.03.02.01.0001	SERVICOS DE TERCEIROS - JURIDICA	0,00	21.808,53	0,00	21.808,53D
536	3.03.02.01.0006	ASSINATURAS E MENSALIDADES	0,00	270,45	0,00	270,45D
538	3.03.02.01.0008	PREMIOS DE SEGUROS	0,00	331,25	0,00	331,25D
542	3.03.02.01.0012	DEPRECIACOES	0,00	189,37	0,00	189,37D
551	3.03.02.01.0021	DESPESAS DE COMUNICACOES	0,00	133,93	0,00	133,93D
552	3.03.02.01.0022	DESPESAS C/ FRETES	0,00	81,89	0,00	81,89D
553	3.03.02.01.0025	DESPESAS C/ ALUGUEIS	0,00	3.874,00	400,00	3.474,00D
555	3.03.02.02	DESPESAS C/PESSOAL DE ADMINISTR	0,00	8.265,00	0,00	8.265,00D
556	3.03.02.02.0001	PRO-LABORE	0,00	8.265,00	0,00	8.265,00D
600	3.04	RESULTADO FINANCEIRO	0,00	2.362,21	0,01	2.362,20D
601	3.04.01	RECEITAS FINANCEIRAS	0,00	0,00	0,01	0,01C
602	3.04.01.01	RECEITAS FINANCEIRAS	0,00	0,00	0,01	0,01C
604	3.04.01.01.0002	DESCONTOS S/DUPLICS.	0,00	0,00	0,01	0,01C
570	3.04.02	DESPESAS FINANCEIRAS	0,00	2.362,21	0,00	2.362,21D
571	3.04.02.01	DESPESAS GERAIS FINANCERIAS	0,00	2.362,21	0,00	2.362,21D
572	3.04.02.01.0001	DESPESAS BANCARIAS	0,00	217,00	0,00	217,00D
574	3.04.02.01.0003	MULTAS E MORAS FISCAIS	0,00	1.055,13	0,00	1.055,13D
576	3.04.02.01.0005	JUROS S/EMPRESIMOS	0,00	949,00	0,00	949,00D
581	3.04.02.01.0010	DESCONTOS CONCEDIDOS	0,00	75,79	0,00	75,79D
587	3.04.02.01.0014	JUROS PASSIVOS	0,00	65,29	0,00	65,29D
647	3.10	CONTA AUXILIAR	0,00	2.071,74	0,00	2.071,74D
648	3.10.01	RESULTADO DO EXERCICIO	0,00	2.071,74	0,00	2.071,74D
2803	3.10.01.01	RESULTADO DO EXERCICIO	0,00	2.071,74	0,00	2.071,74D
650	3.10.01.01.0002	(-) CSLL ESTIMADO/PRESUMIDO	0,00	981,35	0,00	981,35D

LAURI AUGUSTO
 BENCKE:56096208053

Assinado de forma digital por LAURI
 AUGUSTO BENCKE:56096208053
 Dados: 2019.03.12 12:52:43 -03'00'

ADEMIR LUIZ COSTELLA
 SOCIO ADMINISTRADOR
 CPF: 252.960.350-20

LAURI AUGUSTO BENCKE
 Reg. no CRC - RS sob o No. 51671
 CPF: 560.962.080-53

BALANCETE

Código	Classificação	Descrição da conta	Saldo Anterior	Débito	Crédito	Saldo Atual
651	3.10.01.01.0003	(-) IRPJ ESTIMADO/PRESUMIDO	0,00	1.090,39	0,00	1.090,39D
<hr/>						
ADEMIR LUIZ COSTELLA SOCIO ADMINISTRADOR CPF: 252.960.350-20			LAURI AUGUSTO BENCKE:56096208053 LAURI AUGUSTO BENCKE Reg. no CRC - RS sob o No. 51671 CPF: 560.962.080-53			Assinado de forma digital por LAURI AUGUSTO BENCKE:56096208053 Dados: 2019.03.12 12:52:59 -03'00'

BALANCETE

Código	Descrição da conta	Saldo Anterior	Débito	Crédito	Saldo Atual
1000	ATIVO	1.756.927,55D	1.034.361,72	848.942,74	1.942.346,53D
1001	ATIVO CIRCULANTE	1.548.934,48D	1.012.553,47	846.198,73	1.715.289,22D
1002	CAIXA E EQUIVALENTE DE CAIXA	144.873,93D	319.058,05	295.782,30	168.149,68D
1003	CAIXA GERAL	12.625,00D	3.089,51	3.089,51	12.625,00D
5	CAIXA	12.625,00D	3.089,51	3.089,51	12.625,00D
1004	BANCOS CONTA MOVIMENTO	132.248,93D	315.968,54	292.692,79	155.524,68D
13	BANCO SICREDI SA	131.410,84D	315.968,54	292.692,79	154.686,59D
18	BANCO CREALCRED - RS	838,09D	0,00	0,00	838,09D
1007	CREDITOS	1.214.268,94D	488.006,65	360.624,82	1.341.650,77D
1008	CLIENTES NACIONAIS	506.954,96D	387.504,96	325.893,49	568.566,43D
2483	CORTIACO METALURGICA EIRELI	33.600,00D	0,00	0,00	33.600,00D
2329	INDUSTRIA DE MAQUINAS E REDUTORES TRANSM	774,78D	0,00	774,78	0,00
2331	FUNDICAO ALCA LTDA	34.390,03D	0,00	0,00	34.390,03D
2333	CBC-COMPANHIA BRASILEIRA DE CARTUCHOS	256.867,49D	375.192,82	310.327,13	321.733,18D
2334	FORJAS TAURUS SA	93.050,68D	0,00	0,00	93.050,68D
2438	METALURGICA THF IND E COM LTDA	14.466,40D	5.241,60	0,00	19.708,00D
2442	POLIMETAL METALURGICA E PLASTICOS LTDA	53.914,00D	0,00	0,00	53.914,00D
2602	AGRO MAQUINAS PECAS E SERVICOS LTDA.	8.705,48D	0,00	8.705,48	0,00
2627	SCHMITZ & BARRETO LTDA	0,00	57,00	0,00	57,00D
2657	TMSA - TECNOLOGIA EM MOVIMENTACAO S/A	6.086,10D	3.360,00	6.086,10	3.360,00D
2688	HIGRA INDUSTRIAL LTDA	5.100,00D	1.094,54	0,00	6.194,54D
2706	ROSLER OTEC DO BRASIL LTDA.	0,00	2.559,00	0,00	2.559,00D
1013	IMPOSTOS A RECUPERAR	124.662,83D	5.570,86	118,25	130.115,44D
51	ICMS A RECUPERAR	12.444,42D	3.941,17	118,25	16.267,34D
52	IPI A RECUPERAR	112.218,41D	1.629,69	0,00	113.848,10D
1016	ADIANTAMENTOS A EMPREGADOS	34,96D	41,43	40,19	36,20D
88	ARREDONDAMENTO DE SALARIOS	34,96D	41,43	40,19	36,20D
1017	ADIANTAMENTO DE DESPESAS	293.309,13D	39.839,40	34.572,89	298.575,64D
79	ADIANTAMENTO A FORNECEDORES	293.309,13D	39.839,40	34.572,89	298.575,64D
1020	EMPRESTIMOS PARA TERCEIROS	289.307,06D	55.050,00	0,00	344.357,06D
2472	FERCORTE IND.MET.LTDA	289.307,06D	55.050,00	0,00	344.357,06D
1022	ESTOQUES	189.791,61D	205.488,77	189.791,61	205.488,77D
1024	ESTOQUES DE MATERIAIS	189.791,61D	205.488,77	189.791,61	205.488,77D
104	MATERIAIS AUXILIARES	172.986,20D	185.463,28	172.986,20	185.463,28D
102	MATERIAS PRIMAS	16.805,41D	20.025,49	16.805,41	20.025,49D
1026	ATIVO NÃO CIRCULANTE	207.993,07D	21.808,25	2.744,01	227.057,31D
1036	INVESTIMENTOS	5.687,23D	220,00	0,00	5.907,23D
1039	OUTRAS PARTICIPAÇÕES	5.687,23D	220,00	0,00	5.907,23D
146	BANCO SICREDI - INVESTIMENTO	3.684,64D	220,00	0,00	3.904,64D
147	BANCO CREALCRED - INVESTIMENTO	2.002,59D	0,00	0,00	2.002,59D
1041	IMOBILIZADO	174.063,34D	21.588,25	2.205,23	193.446,36D
1042	CUSTO DO IMOBILIZADO BRUTO	241.506,50D	21.588,25	0,00	263.094,75D
166	VEICULOS	18.500,00D	0,00	0,00	18.500,00D
168	MAQUINAS E ACESSORIOS	221.406,50D	21.588,25	0,00	242.994,75D
170	MOVEIS E UTENSILIOS	1.600,00D	0,00	0,00	1.600,00D
1043	(-) DEPRECIACÃO ACUMULADA	67.443,16C	0,00	2.205,23	69.648,39C
184	(-) DEPRE S/VEICULOS	9.767,10C	0,00	308,33	10.075,43C
185	(-) DEPRE S/MAQUINAS E ACESSÓCIOS	57.289,92C	0,00	1.883,57	59.173,49C
186	(-) DEPR S/MOVEIS E UTENSILIOS	386,14C	0,00	13,33	399,47C
1044	INTANGIVEL	28.242,50D	0,00	538,78	27.703,72D
1045	CUSTO INTANGIVEL BRUTO	32.326,80D	0,00	0,00	32.326,80D
199	SOFTWARE	32.326,80D	0,00	0,00	32.326,80D
1046	(-) AMORTIZACÃO ACUMULADA	4.084,30C	0,00	538,78	4.623,08C
1047	(-) AMORTIZACÃO DE SOFTWARE	4.084,30C	0,00	538,78	4.623,08C

LAURI AUGUSTO

BENCKE:56096208053

Assinado de forma digital por LAURI AUGUSTO BENCKE:56096208053
 Dados: 2019.03.12 12:46:44 -03'00'

BALANCETE

Código	Descrição da conta	Saldo Anterior	Débito	Crédito	Saldo Atual
2000	PASSIVO	1.756.927,55C	201.524,38	294.489,52	1.849.892,69C
2001	PASSIVO CIRCULANTE	3.222.197,60C	201.524,38	294.489,52	3.315.162,74C
2002	DEBITOS DE FUNCIONAMENTO	3.037.987,19C	199.976,14	294.489,52	3.132.500,57C
2003	FORNECEDORES	176.012,15C	80.618,01	77.812,47	173.206,61C
2633	ABASTECEDORA ABM LTDA	229,67C	666,05	436,38	0,00
2629	ABASTECEDORA DE COMBUSTIVEL NOVA SAPUCAIA LTDA	524,01C	1.662,37	1.138,36	0,00
2352	ACO PECAS OLIVEIRA USINAGEM LTDA - ME	62.209,07C	0,00	0,00	62.209,07C
2369	ACRE CAXIAS IND. E COM. DE ABRASIVOS LTD	2.178,00C	1.929,00	1.929,00	2.178,00C
2698	ADRIANO DA SILVA MACHADO	0,00	0,00	2.249,40	2.249,40C
2390	ALAMO SOLUCOES EM USINAGEM - EIRELI	12.751,00C	8.293,00	14.069,00	18.527,00C
2701	ANDREIA MARIA BELISSIMO 69224684068	0,00	0,00	17,00	17,00C
2639	ANDRESSA SERVICOS DE MANUTENCAO DE MAQUINAS E CIA	500,00C	0,00	0,00	500,00C
2607	ATACADAO S.A.	677,90C	0,00	0,00	677,90C
2469	BRASIL MAQUINAS INDUSTRIAIS LTDA ME	2.212,50C	0,00	0,00	2.212,50C
2462	C G R SISTEMAS DE SEGURANCA LTDA - ME	213,93C	427,86	213,93	0,00
2678	CERTA USINAGEM LTDA ME	0,00	0,00	400,00	400,00C
2651	COMERCIO DE GAS DIMERHARDT LTDA	265,00C	488,00	488,00	265,00C
2656	COMERCIO DE MAT. CONS. TAMANDARE LTDA	320,00C	320,00	0,00	0,00
2620	COMERCIO E REPRESENTACOES ENGETOOLS LTDA - ME	136,50C	136,50	0,00	0,00
2402	ELISABETE TATSCH BATISTA E CIA LTDA	12.738,68C	9.813,76	0,00	2.924,92C
2693	EMPRESA RIOGRANDENSE DO CORTE LTDA.	115,92C	0,00	0,00	115,92C
2354	FABESUL COMERCIO DE SUPRIMENTOS LTDA	477,17C	477,17	525,91	525,91C
2546	FANTINEL INFORMATICA LTDA - ME	150,00C	0,00	0,00	150,00C
2359	FATI FERRAMENTAS LTDA	4.734,95C	4.104,15	2.699,33	3.330,13C
2613	FEED TOOLS COM. DISTR. LTDA	2.539,20C	2.503,20	710,40	746,40C
2350	FERRAMENTAS MORAES LTDA	1.116,60C	1.279,30	427,20	264,50C
2519	FRANCISCO ZONTA 24894427087	787,90C	5.143,00	6.500,00	2.144,90C
2700	FRIGELAR COMERCIO E INDUSTRIA LTDA	0,00	0,00	6,71	6,71C
2655	GANDON TOOLS LTDA	880,00C	850,00	0,00	30,00C
2683	GLAUCO CARDOSO DA SILVA COM DE SILICONES, ABRASIVOS E METAIS	7.500,00C	2.500,00	0,00	5.000,00C
2675	GURGELMIX MAQUINAS E FERRAMENTAS S.A.	29,31C	0,00	0,00	29,31C
2363	INDILUBE IND DE LUBRIFICANTES LTDA	0,00	0,00	4.702,28	4.702,28C
2548	INTUIT BRASIL SERVICOS DE INFORMATICA LTDA.	17,90C	17,90	35,80	35,80C
2622	IST SISTEMAS LTDA	13.469,50C	2.693,90	0,00	10.775,60C
2455	ITW CHEMICAL PRODUCTS LTDA	0,00	0,00	1.471,20	1.471,20C
2404	J. C. AFIACAO INDUSTRIAL LTDA - ME	3.292,25C	2.182,55	954,80	2.064,50C
2628	J.M.GURGEL-EIRELI	155,03C	0,00	0,00	155,03C
2582	J.P. DA LUZ MODESTO	349,00C	349,00	324,00	324,00C
2685	KRAFOAM EMBALAGENS INDUSTRIA E COMERCIO LTDA.	1.062,53C	1.062,53	0,00	0,00
2686	LORD BRASIL EMBALAGENS PLASTICAS EIRELI	338,63C	0,00	0,00	338,63C
2680	LUIZ F.R DA SILVA AFIADOR-ME	0,00	0,00	127,00	127,00C
2447	MAKROTOOLS COMERCIO DE FERRAMENTAS LTDA	3.692,38C	3.786,92	6.470,04	6.375,50C
2370	MARIA CRISTIANA MULLER PACHECO ME	5.396,77C	0,00	0,00	5.396,77C
2529	MARINO GONÇALVES ME	58,00C	0,00	0,00	58,00C
2343	MATOS TRANSPORTES LTDA	39,70C	159,77	301,92	181,85C
2446	METALSINOS METALURGICA LTDA	4.400,00C	3.300,00	0,00	1.100,00C
2346	METALTÉCNICA METALÚRGICA LTDA	0,00	0,00	729,86	729,86C
2505	METALTERRA FAB. PECAS DE PRECISAO LTDA	7.975,00C	7.975,00	2.668,00	2.668,00C
2364	METALURGICA SILMAQ LTDA	680,00C	680,00	0,00	0,00
2367	MMC METAL DO BRASIL LTDA	1.919,26C	1.919,26	912,17	912,17C
2649	MOTORES ELETRICOS E ASSIS.TECNICA VERSATRONIC LTDA	0,00	0,00	6.150,00	6.150,00C
2374	NICROTEX MATERIAIS PARA POLIMENTO LTDA -	1.079,56C	1.079,56	1.252,36	1.252,36C
2362	PRODUQUIMICA GASES E LUBRIFICANTES IND.T	4.519,50C	4.519,50	5.048,50	5.048,50C
2569	PROTETEC EQ.DE PROT E FERR.EM GERAL LTDA	1.932,40C	932,40	1.372,70	2.372,70C
2584	R7 FERRAMENTAS LTDA. - ME	513,00C	513,00	826,00	826,00C
2567	RAMAJO IND. METALURGICA LTDA	378,80C	378,80	0,00	0,00
2371	ROMA CONTABILIDADE LTDA	0,00	2.450,00	5.084,98	2.634,98C
2695	ROSLER OTEC DO BRASIL LTDA.	3.150,94C	3.150,94	0,00	0,00
2665	RT COMERCIO DE ARTEFATOS PARA INDUSTRIA	162,02C	0,00	0,00	162,02C
2360	SCHMITZ E BARRETO LTDA	975,53C	1.068,20	488,05	395,38C
2372	SERVICO SOCIAL DA INDUSTRIA SESI	4.342,30C	319,80	0,00	4.022,50C
2520	TERMACO IND. COM ACES. HID.PNEUM	691,37C	0,00	0,00	691,37C
2652	TUDOFER COMERCIO DE FERRAMENTAS LTDA - EPP	139,99C	0,00	0,00	139,99C
2406	VENETO TRANSPORTES LTDA - CAMP - 006	503,92C	0,00	360,57	864,49C
2449	VENETO TRANSPORTES LTDA - SP - 001	833,11C	829,17	322,10	326,04C
2653	VERSATRONIC INVERSORES E CONVERSORES LTD	0,00	0,00	5.680,00	5.680,00C
2531	VINICIUS NUNES LEITES	656,45C	656,45	719,52	719,52C
2005	ENCARGOS SOCIAIS E TRABALHISTAS	2.037.409,10C	96.836,40	164.278,64	2.104.851,34C
221	SALARIOS A PAGAR	55.608,93C	96.682,05	104.069,57	62.996,45C
222	INSS A RECOLHER	1.424.303,90C	154,35	45.945,71	1.470.095,26C
223	FGTS A RECOLHER	251.426,60C	0,00	9.049,33	260.475,93C
224	IRRF RETIDO S/SALARIOS	54.426,85C	0,00	4.328,68	58.755,53C
225	CONTRIB. SINDICAL A PAGAR	20.222,58C	0,00	885,35	21.107,93C
2527	FERIAS A PAGAR	514,63C	0,00	0,00	514,63C
2588	PROVISAO VALOR DE JUROS	230.905,61C	0,00	0,00	230.905,61C

LAURI AUGUSTO
BENCKE:56096208053

Assinado de forma digital por LAURI
AUGUSTO BENCKE:56096208053
Dados: 2019.03.12 12:47:14 -03'00'

CAROLINE GOULART COSTELA FOERTH
SOCIA ADMINISTRADORA
CPF: 995.141.500-82

LAURI AUGUSTO BENCKE
Reg. no CRC - RS sob o No. 51671
CPF: 560.962.080-53

BALANCETE

Código	Descrição da conta	Saldo Anterior	Débito	Crédito	Saldo Atual
2006	IMPOSTOS A RECOLHER	628.726,41C	0,00	22.759,00	651.485,41C
231	PIS A RECOLHER	55.471,85C	0,00	2.494,66	57.966,51C
235	COFINS A RECOLHER	256.023,99C	0,00	11.513,83	267.537,82C
238	SIMPLES A RECOLHER	19.120,38C	0,00	0,00	19.120,38C
236	CSLL A RECOLHER	92.168,63C	0,00	4.144,98	96.313,61C
237	IRPJ A RECOLHER	112.069,91C	0,00	4.605,53	116.675,44C
2586	PROVISAO VALOR DE JUROS	93.871,65C	0,00	0,00	93.871,65C
2007	IMPOSTOS RETIDOS	6.062,82C	53,75	36,07	6.045,14C
239	RETENÇÃO DE PIS/COFINS/CSLL	837,00C	0,00	0,00	837,00C
240	IRRF RETIDO S/SERVIÇOS A RECOLHER	1.901,81C	0,00	0,00	1.901,81C
241	INSS RETIDO A RECOLHER	1.146,39C	45,18	27,50	1.128,71C
242	ISSQN RETIDO A RECOLHER	511,66C	8,57	8,57	511,66C
2587	PROVISAO VALOR DE JUROS	1.665,96C	0,00	0,00	1.665,96C
2010	PROVISÕES TRABALHISTAS	189.776,71C	22.467,98	29.603,34	196.912,07C
281	PROVISOES DE FERIAS	140.404,35C	16.596,76	13.233,39	137.040,98C
282	INSS S/PROVISOES DE FERIAS	38.132,25C	4.543,49	3.612,78	37.201,54C
283	FGTS S/PROVISOES DE FERIAS	11.240,11C	1.327,73	1.058,64	10.971,02C
284	PROVISOES DE 13 SALARIOS	0,00	0,00	8.758,32	8.758,32C
285	INSS S/PROVISOES DE 13 SALARIOS	0,00	0,00	2.239,76	2.239,76C
286	FGTS S/PROVISOES DE 13 SALARIOS	0,00	0,00	700,45	700,45C
2011	DEBITOS DE FINANCIAMENTO	113.509,09C	0,00	0,00	113.509,09C
2012	EMPRESTIMOS BANCARIOS	19.834,13C	0,00	0,00	19.834,13C
295	BCO.DO BRASIL - CTA. EMPRESTIMO	10.577,06C	0,00	0,00	10.577,06C
298	CREACRED - CTA. EMPRESTIMO	9.257,07C	0,00	0,00	9.257,07C
2013	BANCOS CONTAS CREDORAS	15.438,00C	0,00	0,00	15.438,00C
2014	SICREDI CONTA CREDORA	15.438,00C	0,00	0,00	15.438,00C
2050	BANCOS DUPLICATAS DESCONTADAS	78.236,96C	0,00	0,00	78.236,96C
2393	DUP DESCONTAS GV FOMENTO COMERCIAL LTDA	78.236,96C	0,00	0,00	78.236,96C
2080	EMPRESTIMOS DE SOCIOS OU TERCEIROS	37.000,00C	0,00	0,00	37.000,00C
2090	EMPRESTIMOS DE TERCEIROS	37.000,00C	0,00	0,00	37.000,00C
2091	ROSANGELA FATIMA KETZER PEREIRA	37.000,00C	0,00	0,00	37.000,00C
2100	DEBITOS DE PARCELAMENTOS	33.701,32C	1.548,24	0,00	32.153,08C
2101	PARCELAMENTOS FISCAIS	33.701,32C	1.548,24	0,00	32.153,08C
321	SIMPLES PARCELAMENTO	5.599,40C	544,60	0,00	5.054,80C
2598	PARCELAMENTO IRRF	28.101,92C	1.003,64	0,00	27.098,28C
2110	PASSIVO NAO CIRCULANTE	17.061,88C	0,00	0,00	17.061,88C
2160	DEBITOS DE PARCELAMENTOS	17.061,88C	0,00	0,00	17.061,88C
2161	PARCELAMENTOS FISCAIS LP	17.061,88C	0,00	0,00	17.061,88C
2599	PARCELAMENTO IRRF LP	17.061,88C	0,00	0,00	17.061,88C
2190	PATRIMONIO LÍQUIDO	1.482.331,93D	0,00	0,00	1.482.331,93D
2191	CAPITAL	100.000,00C	0,00	0,00	100.000,00C
2192	CAPITAL SOCIAL SUBSCRITO	100.000,00C	0,00	0,00	100.000,00C
353	CAPITAL SUBSCRITO	100.000,00C	0,00	0,00	100.000,00C
2194	RESERVAS	227.425,47C	0,00	0,00	227.425,47C
2195	RESERVAS DE LUCROS	227.425,47C	0,00	0,00	227.425,47C
2098	RESERVAS DE LUCROS	227.425,47C	0,00	0,00	227.425,47C
2203	RESULTADO DO EXERCICIO	1.809.757,40D	0,00	0,00	1.809.757,40D
2206	PREJUIZOS ACUMULADOS	1.809.757,40D	0,00	0,00	1.809.757,40D
2207	PREJUIZOS ACUMULADOS	1.809.757,40D	0,00	0,00	1.809.757,40D

LAURI AUGUSTO
BENCKE:56096208053

Assinado de forma digital por LAURI
 AUGUSTO BENCKE:56096208053
 Dados: 2019.03.12 12:47:31 -03'00'

BALANCETE

Código	Descrição da conta	Saldo Anterior	Débito	Crédito	Saldo Atual
382	DEMONSTRAÇÃO DE RESULTADO	0,00	538.693,00	631.146,84	92.453,84C
383	RECEITA OPERACIONAL LÍQUIDA	0,00	14.126,74	383.794,42	369.667,68C
384	RECEITA OPERACIONAL BRUTA	0,00	0,00	383.794,42	383.794,42C
391	RECEITAS DE SERVIÇOS	0,00	0,00	383.794,42	383.794,42C
422	BENEFICIAMENTO PARA TERCEIROS	0,00	0,00	383.794,42	383.794,42C
395	(-) DEDUÇÕES DA RECEITA BRUTA	0,00	14.126,74	0,00	14.126,74D
396	IMPOSTOS S/ VENDAS	0,00	14.126,74	0,00	14.126,74D
397	ICMS S/ VENDAS	0,00	118,25	0,00	118,25D
398	PIS S/ FATURAMENTO	0,00	2.494,66	0,00	2.494,66D
652	COFINS S/ FATURAMENTO	0,00	11.513,83	0,00	11.513,83D
402	CUSTOS	0,00	435.193,21	244.931,42	190.261,79D
403	CUSTOS DOS PROD. E SERV. VENDIDOS	0,00	235.416,19	213.675,63	21.740,56D
406	CUSTOS COM MATERIAIS	0,00	231.729,16	213.675,63	18.053,53D
407	COMPRAS DE MATERIA PRIMA	0,00	36.248,61	0,00	36.248,61D
411	COMPRA MATL.DE CONSUMO	0,00	4.899,08	0,00	4.899,08D
413	BENEFICIAMENTO DE TERCEIROS	0,00	789,86	0,00	789,86D
404	ESTOQUE INICIAL	0,00	189.791,61	0,00	189.791,61D
415	(-) DEVOLUCOES DE COMPRAS	0,00	0,00	2.616,00	2.616,00C
416	(-) ESTOQUE FINAL	0,00	0,00	205.488,77	205.488,77C
417	(-) ICMS S/COMPRAS	0,00	0,00	3.941,17	3.941,17C
418	(-) IPI S/COMPRAS	0,00	0,00	1.629,69	1.629,69C
440	CUSTO INDUSTRIAL FIXO	0,00	3.687,03	0,00	3.687,03D
443	MANUTENCAO DE MAQUINAS	0,00	1.481,80	0,00	1.481,80D
447	DEPRECIACOES	0,00	2.205,23	0,00	2.205,23D
2209	CUSTOS C/PESSOAL	0,00	199.777,02	31.255,79	168.521,23D
460	CUSTO C/PESSOAL	0,00	199.777,02	31.255,79	168.521,23D
461	SALARIOS	0,00	98.967,60	8.787,81	90.179,79D
462	FERIAS	0,00	36.830,86	16.596,76	20.234,10D
463	13 SALARIOS	0,00	8.758,32	0,00	8.758,32D
464	PREVIDENCIA SOCIAL	0,00	38.624,00	4.543,49	34.080,51D
465	ENCARGOS FGTS	0,00	10.808,42	1.327,73	9.480,69D
466	INDENIZACOES TRABALHISTAS	0,00	4.002,52	0,00	4.002,52D
468	PROGRAMA VALE TRANSPORTE	0,00	1.785,30	0,00	1.785,30D
490	DESPESAS OPERACIONAIS	0,00	70.332,39	2.421,00	67.911,39D
491	DESPESAS C/VENDAS	0,00	5.170,09	0,00	5.170,09D
492	DESPESAS GERAIS C/VENDAS	0,00	5.170,09	0,00	5.170,09D
495	ALUGUEIS	0,00	4.770,00	0,00	4.770,00D
499	DESPESAS DE COMUNICACOES	0,00	400,09	0,00	400,09D
2208	DESPESAS ADMINISTRATIVAS	0,00	63.954,54	2.421,00	61.533,54D
531	DESPESAS GERAIS C/ADMINISTRACAO	0,00	56.083,54	0,00	56.083,54D
532	SERVICOS DE TERCEIROS - JURIDICA	0,00	38.746,65	0,00	38.746,65D
533	SERVICOS DE TERCEIROS - FISICA	0,00	4.000,00	0,00	4.000,00D
540	DESPESAS C/VEICULOS	0,00	11.813,52	0,00	11.813,52D
552	DESPESAS C/ FRETES	0,00	984,59	0,00	984,59D
1627	AMORTIZAÇÃO INTANGÍVEL	0,00	538,78	0,00	538,78D
555	DESPESAS C/PESSOAL DE ADMINISTR	0,00	7.871,00	2.421,00	5.450,00D
556	PRO-LABORE	0,00	7.871,00	2.421,00	5.450,00D
589	DESPESAS TRIBUTARIAS	0,00	1.207,76	0,00	1.207,76D
590	IMPOSTOS E TAXAS	0,00	1.207,76	0,00	1.207,76D
591	IMPOSTOS E TAXAS	0,00	1.098,07	0,00	1.098,07D
574	MULTAS E MORAS FISCAIS	0,00	109,69	0,00	109,69D
600	RESULTADO FINANCEIRO	0,00	10.290,15	0,00	10.290,15D
570	DESPESAS FINANCEIRAS	0,00	10.290,15	0,00	10.290,15D
571	DESPESAS GERAIS FINANCERIAS	0,00	10.290,15	0,00	10.290,15D
572	DESPESAS BANCARIAS	0,00	304,48	0,00	304,48D
573	JUROS DE MORA S/DUPLICATAS	0,00	6,30	0,00	6,30D
581	DESCONTOS CONCEDIDOS	0,00	9.924,95	0,00	9.924,95D
587	JUROS SOB TRIBUTOS EM ATRASO	0,00	54,42	0,00	54,42D
647	RESULTADO DO EXERCICIO	0,00	8.750,51	0,00	8.750,51D
648	RESULTADO DO EXERCICIO	0,00	8.750,51	0,00	8.750,51D
2626	RESULTADO DO EXERCICIO	0,00	8.750,51	0,00	8.750,51D
650	(-) CSLL ESTIMADO/PRESUMIDO	0,00	4.144,98	0,00	4.144,98D

BALANCETE

Código	Descrição da conta	Saldo Anterior	Débito	Crédito	Saldo Atual
651	(-) IRPJ ESTIMADO/PRESUMIDO	0,00	4.605,53	0,00	4.605,53D

LAURI AUGUSTO
BENCKE:56096208053

Assinado de forma digital por LAURI AUGUSTO
BENCKE:56096208053
Dados: 2019.03.12 12:48:25 -03'00'

CAROLINE GOULART COSTELA FOERTH
SOCIA ADMINISTRADORA
CPF: 995.141.500-82

LAURI AUGUSTO BENCKE
Reg. no CRC - RS sob o No. 51671
CPF: 560.962.080-53