



MEDEIROS & MEDEIROS

**FERCORTE INDÚSTRIA
METALÚRGICA EIRELI ME**

**PETRO PEÇAS INDÚSTRIA
METALÚRGICA EIRELI**

RECUPERAÇÃO JUDICIAL

**035/1.17.0008221-6
(CJN Nº 016556-20.2017.8.21.0035)**

**RELATÓRIO MENSAL DA ATIVIDADES
Competência: Fevereiro de 2019**

Sapucaia do Sul, 29 de Abril de 2019





MEDEIROS & MEDEIROS
ADMINISTRAÇÃO JUDICIAL

INTRODUÇÃO

RECUPERAÇÃO JUDICIAL



RELATÓRIO MENSAL DE ATIVIDADES

1. **INTRODUÇÃO**
2. **SUMÁRIO EXECUTIVO**
3. **DESCRIÇÃO DAS EMPRESAS**
4. **ENDIVIDAMENTO**
5. **INFORMAÇÕES OPERACIONAIS**
6. **DADOS FINANCEIROS- ECONÔMICOS**
7. **PLANO DE RECUPERAÇÃO JUDICIAL**

INTRODUÇÃO

O processo de recuperação judicial foi ajuizado em 14.12.2017 pelas empresas FERCORTE INDÚSTRIA METALÚRGICA EIRELI ME e PETRO PEÇAS INDÚSTRIA METALÚRGICA EIRELI, cujo processamento restou deferido em 19/12/2017.

O Edital a que se refere o art. 52, §1º, da Lei 11.101/2005 foi publicado em 15.01.2018, e o aviso do art. 7º, §1º, do citado diploma legal, foi publicado em 23.02.2018, abrindo o prazo de 15 (quinze) dias aos credores para, querendo, apresentarem ao Administrador Judicial suas habilitações ou divergências quanto aos créditos relacionados.

O Plano de Recuperação Judicial foi apresentado nos autos no prazo legal.

Finalizada a fase de verificação de créditos, foi publicado em 17.09.2018, o edital de que trata o art. 7º, §2º da Lei 11.101/2005, o qual fixou o prazo de 10 (dez) dias para oferecimento de impugnação à relação de créditos apresentada. Observa-se que pende de publicação o aviso de que trata o art. 53, parágrafo único, da Lei 11.101/05, cientificando os credores acerca do recebimento do Plano de Recuperação Judicial e fixando prazo para apresentação de eventuais objeções ao plano, na forma do art. 55, parágrafo único da LREF.

As Recuperandas vêm cumprindo com suas obrigações processuais, tangentes à apresentação das contas demonstrativas mensais (art. 52, IV, da LREF) e informações de sua atividade para com esta Administração Judicial e seus credores. Salientamos que as cobranças estão sendo feitas mensalmente, o que tem por padrão desta administração.

Este relatório tem por finalidade a apresentação de forma sintética da análise do resultado das Recuperandas FERCORTE INDÚSTRIA METALÚRGICA EIRELI ME e PETRO PEÇAS INDÚSTRIA METALÚRGICA EIRELI, salientando que todos os documentos estão disponíveis para consulta no site www.administradorjudicial.adv.br. Em havendo necessidade de informações adicionais ou complementares, podem ser obtidas diretamente com a Administração Judicial.

O presente relatório apresentará informações de forma a elencar os principais pontos desenvolvidos e em andamento na empresa, com base na premissa básica da Lei de Recuperação Judicial se menciona a seguir:

Art. 47. A recuperação judicial tem por objetivo viabilizar a superação da situação de crise econômico-financeira do devedor, a fim de permitir a manutenção da fonte produtora, do emprego dos trabalhadores e dos interesses dos credores, promovendo, assim, a preservação da empresa, sua função social e o estímulo à atividade econômica.

Desta maneira, esta Administradora Judicial entendeu pertinente acompanhar as atividades da empresa segregando-a em três principais grupos:

- Desenvolvimento da Atividade Produtiva;
- Departamento de Recursos Humanos;
- Tributos e Contribuições;
- Informações Complementares.

1. INTRODUÇÃO - ASPECTOS JURÍDICOS



Cronograma Processual da Recuperação Judicial:

Data	Evento	Lei 11.101/05	Data	Evento	Lei 11.101/05
14/12/2017	Ajuizamento do Pedido de Recuperação		01/10/2018	Fim do prazo para apresentar impugnações ao Juízo (10 dias após publicação do 2º Edital)	art. 8º
19/12/2017	Deferimento do Pedido de Recuperação.	art. 52, inciso I, II, III, IV e V e § 1º		Publicação do Edital de convocação para votação do PRJ - AGC (15 dias de antecedência da realização da AGC)	art. 56, § 1º
02/02/2018	Publicação do deferimento no D.O.			1ª Convocação da Assembleia Geral de Credores	art. 36, I
23/02/2018	Publicação do 1º Edital pelo devedor.	art. 52, § 1º		2ª Convocação da Assembleia Geral de Credores	art. 36, I
16/03/2018	Fim do prazo para apresentar habilitações e divergências ao AJ (15 dias da publicação do 1º Edital)	art. 7º, § 1º		Homologação do PRJ	
22/03/2018	Prazo para apresentação do Plano de Recuperação ao Juízo (60 dias após publicação do deferimento da recuperação)	art. 53		Fim do prazo de recuperação judicial, se cumpridas todas as obrigações previstas no PRJ (2 anos após a concessão de recuperação judicial)	art. 61
	Publicação de aviso sobre o recebimento do PRJ no D.O.	art. 53, § Único		Fim do prazo de recuperação judicial, conforme Novo Plano de Recuperação Judicial.	
	Fim do prazo para apresentar objeções ao PRJ (30 dias após a publicação do 2º Edital ou 30 dias após a publicação do aviso de recebimento do PRJ)	art. 53, § Único e art. 55, § Único			
17/09/2018	Publicação do Edital pelo AJ - 2º Edital (45 dias após apresentação de habilitações/divergências)	art. 7º, § 2º			

Nota: Quadro elaborado pela Administradora Judicial com base nos processos previstos na Lei 11.101/05 e as datas de suas ocorrências conforme o trâmite processual.

	Eventos ocorridos
	Data estimada



MEDEIROS & MEDEIROS
ADMINISTRAÇÃO JUDICIAL

SUMÁRIO EXECUTIVO

RECUPERAÇÃO JUDICIAL



RELATÓRIO MENSAL DE ATIVIDADES

1. INTRODUÇÃO
2. SUMÁRIO EXECUTIVO
3. DESCRIÇÃO DAS EMPRESAS
4. ENDIVIDAMENTO
5. INFORMAÇÕES OPERACIONAIS
6. DADOS FINANCEIROS- ECONÔMICOS
7. PLANO DE RECUPERAÇÃO JUDICIAL

2. SUMÁRIO EXECUTIVO



Assuntos	Comentários
Informações operacionais	<ul style="list-style-type: none">• A FERCORTE e a PETRO PEÇAS são indústrias metalúrgicas que atuam no mercado de metal mecânico, com fabricação de peças e subconjuntos usinados e acabados para os segmentos automotivo, transporte e movimentação de carga, refrigeração industrial, construção civil, máquinas e equipamentos e outros serviços personalizados. Além da usinagem, as Recuperandas realizam tratamento térmico, superficial, balanceamento, brochamento, entre outros, de acordo com a especificidade de cada item.• As Recuperandas estão realizando controles rigorosos em relação ao melhor aproveitamento de todos os insumos, revisão de contratos de fornecimento de matéria prima e aquisição de serviços. Igualmente, estão realizando estudos e mudanças de <i>layout</i> no parque fabril, para melhor aproveitamento da mão-de-obra.
Quadro de colaboradores	<ul style="list-style-type: none">• No mês de fevereiro de 2019, as empresas possuíam em seu quadro de colaboradores 46 funcionários, sendo 42 na Petro Peças e 4 na Fercorte.• A Recuperanda não possui pendências com rescisões e/ou salários dos funcionários.
Acompanhamento processual	<ul style="list-style-type: none">• Esta Administradora Judicial postulou o desapensamento dos incidentes de impugnações de crédito, para que sejam autuados em apartado, nos termos do art. 8º da Lei nº 11.101/05, uma vez que a medida de apensamento impede a tramitação regular do processo principal, retardando a análise e prosseguimento dos atos inerentes à recuperação judicial.• Ainda, pugnou pela publicação do aviso de que trata art. 53 § único da Lei 11.101,05, cientificando aos credores acerca do recebimento do PRJ, fixando o prazo para apresentação de eventuais objeções ao plano, na forma do art. 55 § único da LREF. Atualmente, aguarda deliberação do juízo acerca dos pedidos.
Dados financeiros	<ul style="list-style-type: none">• No mês de fevereiro de 2019, a Recuperanda Fercorte apresentou prejuízo no valor de R\$ 18.606,00, já a Petro Peças apresentou resultado positivo, no valor de R\$ 54.287,00. As empresas informam que estão realizando o controle rigoroso do aproveitamento de todos os insumos, buscando melhorar o resultado operacional.• De forma consolidada, os custos fixos e as despesas administrativas são os principais fatores para o resultado negativo. As empresas informam que realizaram revisão na estrutura de gastos, projetando, para os próximos anos, redução de seus custos e despesas fixas, em conjunto com ganho de produtividade e crescimento nas receitas de vendas



MEDEIROS & MEDEIROS
ADMINISTRAÇÃO JUDICIAL

DESCRIÇÃO DAS EMPRESAS

RECUPERAÇÃO JUDICIAL



RELATÓRIO MENSAL DE ATIVIDADES

1. INTRODUÇÃO
2. SUMÁRIO EXECUTIVO
3. DESCRIÇÃO DAS EMPRESAS
 - INSTALAÇÕES
 - ESTRUTURA SOCIETÁRIA
 - ORGANOGRAMA
 - PRODUTOS
 - RAZÕES DA CRISE
4. ENDIVIDAMENTO
5. INFORMAÇÕES OPERACIONAIS
6. DADOS FINANCEIROS- ECONÔMICOS
7. PLANO DE RECUPERAÇÃO JUDICIAL

3. DESCRIÇÃO DAS EMPRESAS



Instalações

FERCORTE INDÚSTRIA METALÚRGICA EIRELI ME

- Data de fundação: 19/06/1989
- CNPJ: 92.820.299/0001-49
- Atividades: Fabricação de outras máquinas e equipamentos peças e acessórios; Fabricação de máquinas e equipamentos para a agricultura e pecuária, peças e acessórios, exceto para irrigação; Fabricação de ferramentas, Serviços de usinagem, tornearia e solda; e Outras sociedades de participação, exceto holdings.
- Localização: Rua Venâncio Aires, nº 311, CEP: 93.226-410, Cidade de Sapucaia do Sul, RS.

PETRO PEÇAS INDÚSTRIA METALÚRGICA EIRELI

- Data de fundação: 01/10/2012
- CNPJ: 17.171.221/0001-25
- Atividades: Serviços de usinagem, tornearia e solda; Fabricação de outras máquinas e equipamentos de uso geral, peças e acessórios e Fabricação de máquinas e equipamentos para a agricultura e pecuária, peças e acessórios, exceto para irrigação.
- Localização: Rua Mundo Novo, nº 124, CEP: 93.226-320, Bairro Nova Sapucaia, Cidade de Sapucaia do Sul, RS

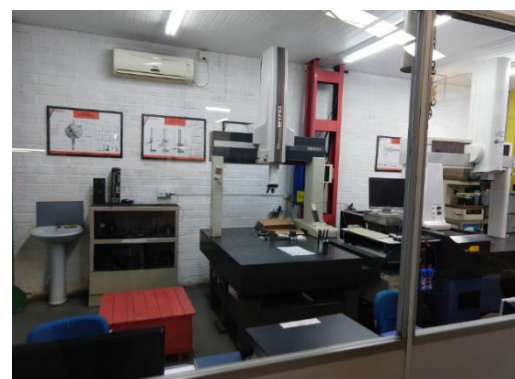
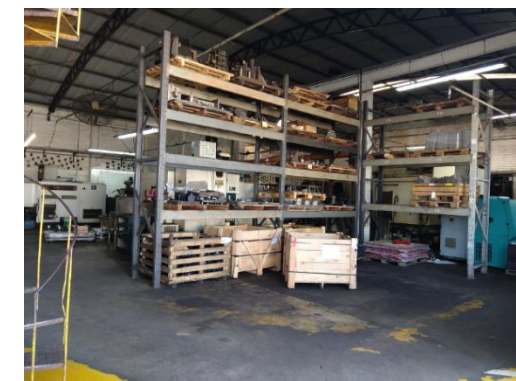

3. DESCRIÇÃO DAS EMPRESAS



Estrutura societária

Das empresas que se encontram em procedimento recuperacional:

- FERCORTE INDÚSTRIA METALÚRGICA EIRELI ME CNPJ: 92.820.299/0001-49;
- PETRO PEÇAS INDÚSTRIA METALÚRGICA EIRELI CNPJ: 17.171.221/0001-25.

**FERCORTE INDÚSTRIA
METALÚRGICA EIRELI ME**

ADEMIR LUIZ COSTELLA
100%

**PETRO PEÇAS INDÚSTRIA
METALÚRGICA EIRELI**

CAROLINE GOULART COSTELLA
FOERTH
100%

3. DESCRIÇÃO DAS EMPRESAS



Organograma

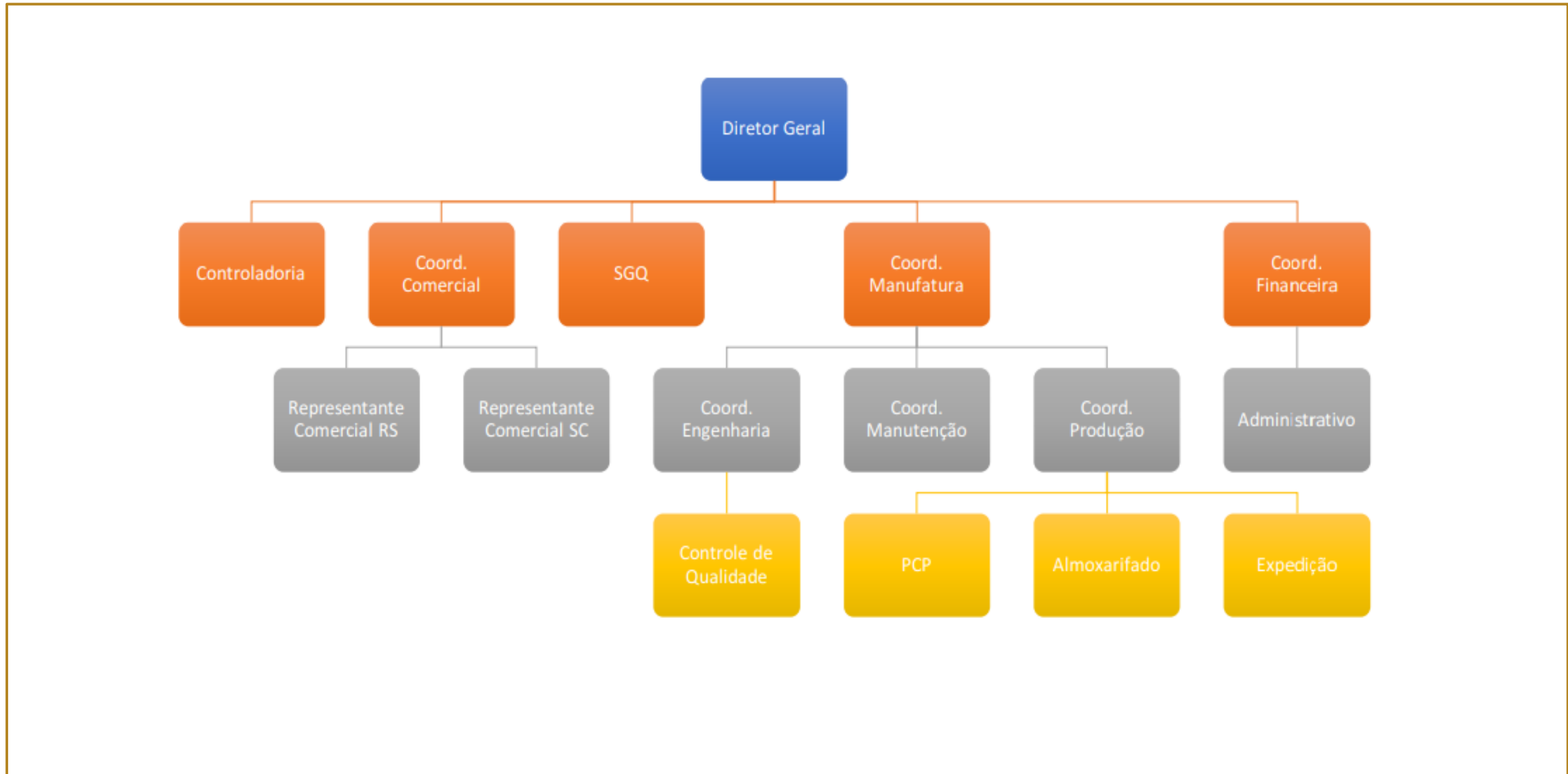

3. DESCRIÇÃO DAS EMPRESAS



Produtos

As imagens a seguir são dos produtos desenvolvidos pela recuperanda.

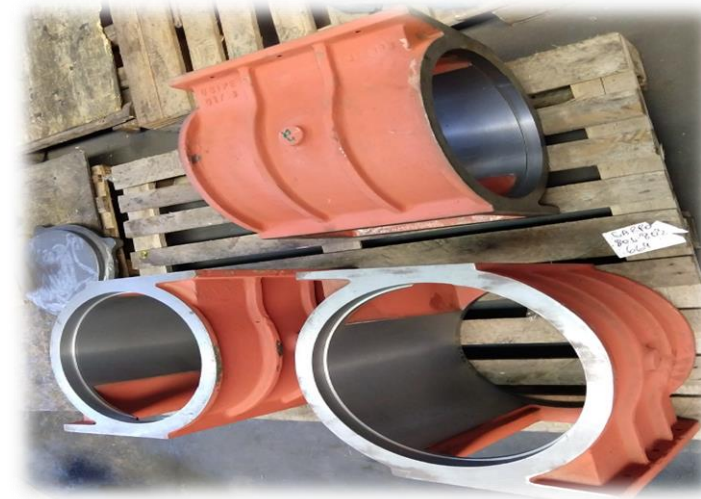



Razões da crise

Nos termos dispostos no Plano de Recuperação Judicial, a FERCORTE e PETROPEÇAS relatam que sofreram três grandes abalos financeiros ao longo dos anos de 2014, 2015 e 2017.

A primeira causa da crise ocorreu em 2014, quando o cliente mais relevante, que representava 37% da carteira, passou por dificuldades financeiras e forte retração em seu segmento (agrícola-automotivo), entrando em Recuperação Judicial em 2015. Essa situação ocasionou uma forte queda no faturamento das empresas.

A segunda causa, advém de um problema sistêmico, que afetou o segmento agrícola, automotivo e florestal, os três principais segmentos de clientes. Conforme projeção feita por economistas do Banco Itaú, em meados de 2015, as dificuldades foram motivadas, principalmente, pelo aumento da taxa SELIC, que nos meses de maio e junho chegou em 14,25%, e pela alta do dólar, que passou de R\$ 2,60 para R\$ 4,20, ao longo de 2015, ocasionando uma grande instabilidade e reviravolta no modelo de importação e exportação.

As empresas sentiram o resultado desta forte retração, representando um queda no faturamento, no valor de R\$ 1.972.009,00, entre 2015 e 2016.

A terceira causa da crise das empresas, foi a perda do segundo maior cliente, que representava 29% do faturamento das Recuperandas. Após altas expectativas, geradas pelas contínuas demandas que vinham deste cliente, as Recuperandas realizaram um grande investimento para melhor atendê-lo. Assim, houve ampliação de infraestrutura, novos vestiários, ampliação dos sanitários, aquisição de novas máquinas, todo esse movimento baseado na promessa explicitada pelo cliente.

No entanto, sobreveio a descontinuidade da proposta de projeto devido à venda da empresa para uma terceira – que também é cliente das empresas FERCORTE e PETROPEÇAS – ocasionando um abalo financeiro de grande monta, pois além de não se concretizar o faturamento estimado, as Recuperandas realizaram um grande investimento prévio, tendo seus recursos esvaídos em uma frustração de contrato, ainda que verbal.

Por fim, em 2017, o segmento bélico enfrentou dificuldades com sigilo contratual, que não podem ser aqui expressados, mas que ocasionaram uma queda na produção e, por consequência, no faturamento, atingindo um percentual de 30,62%.

Sendo esses os principais fatores que motivaram as empresas a formalizar o pedido de reestruturação, através da via judicial.



MEDEIROS & MEDEIROS
ADMINISTRAÇÃO JUDICIAL

ENDIVIDAMENTO

RECUPERAÇÃO JUDICIAL



RELATÓRIO MENSAL DE ATIVIDADES

1. INTRODUÇÃO
2. SUMÁRIO EXECUTIVO
3. DESCRIÇÃO DAS EMPRESAS
4. ENDIVIDAMENTO
 - CRÉDITOS SUJEITOS A RECUPERAÇÃO JUDICIAL
 - CRÉDITOS NÃO SUJEITOS
5. INFORMAÇÕES OPERACIONAIS
6. DADOS FINANCEIROS- ECONÔMICOS
7. PLANO DE RECUPERAÇÃO JUDICIAL
8. ASPECTOS JURÍDICOS



3. ENDIVIDAMENTO - CREDORES SUJEITOS A RECUPERAÇÃO JUDICIAL

RESUMO DA RELAÇÃO DE CREDORES ATUALIZADA

Natureza	Quantidade de credores	% quantidade de credores	Valor total	% Valor total	Valor médio
Garantia Real	2	9,52%	34.250,00	0,92%	17.125,00
Quirografário	12	57,14%	3.509.755,80	94,58%	292.479,65
ME/EPP	7	33,33%	167.001,49	4,50%	23.857,36
Total	21	100%	3.711.007,29	100%	176.714,63

DISTRIBUIÇÃO DOS CREDORES POR NATUREZA

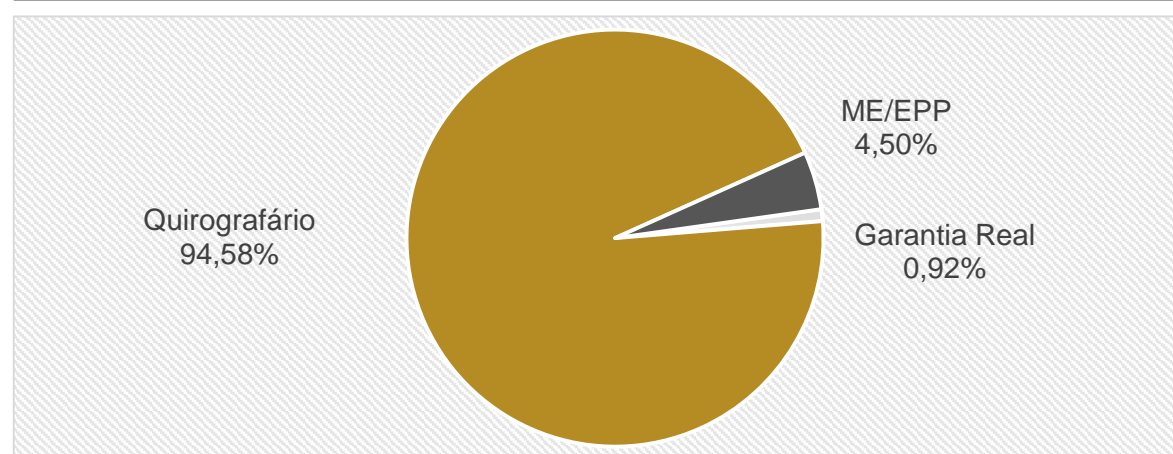

PRINCIPAIS CREDORES NA RJ

CLASSE	CREADOR	VALOR
III	BANCO DO BRASIL	2.080.685
III	BANCO SANTANDER S.A	516.573
III	BANCO BRADESCO S.A	364.815
III	BANCO ITAU UNIBANCO S.A	333.120
III	CREACRED	71.603



4. ENDIVIDAMENTO - CREDORES NÃO SUJEITOS A RECUPERAÇÃO JUDICIAL

Dívidas Tributárias

As Recuperandas informaram que, a partir de janeiro de 2019, retornaram a pagar o ICMS, no entanto, os demais impostos mensais, inclusive as retenções efetuadas nas folhas de pagamento como o INSS e IRF, não estão sendo pagos.

Para os tributos em situação de inadimplência, foi projetado um parcelamento em 84 meses, buscando regularizar a condição tributária das Recuperandas. Esta premissa está de acordo com a Lei nº 13.043, de 13 de novembro de 2014, que em seu artigo 43 especifica as condições de pagamentos aos débitos tributários de empresas em Recuperação Judicial.

No mês de fevereiro a Fercorte não realizou pagamento dos parcelamentos e a Petropeças está pagando o Parcelamento do imposto Simples Nacional e de IRRF.

Sobre os outros parcelamentos apontados no balancete, as empresas informaram que não estão mais ativos, razão pela qual sugerimos que realizem os ajustes na contabilidade.

POSIÇÃO DE TRIBUTOS FEDERAIS – 02.2019		
PASSIVO TRIBUTÁRIO	FERCORTE	PETROPEÇAS
INSS A RECOLHER	720.922	1.511.511
FGTS A RECOLHER	94.906	268.970
IRRF RETIDOS S/SALARIOS	8.852	61.698
CONTRIB. SINDICAL A PAGAR	5.322	21.993
INSS RETIDO FOLHA DE PAGAMENTO	265	-
PIS A RECOLHER	63.692	60.428
COFINS A RECOLHER	293.703	278.900
SIMPLES A RECOLHER	-	19.120
CSLL A RECOLHER	60.359	100.415
IRPJ A RECOLHER	67.453	121.341
RETENÇÃO DE PIS/COFINS/CSLL	184	837
IRRF RETIDOS S/SERVIÇOS A RECOLHER	59	1.902
INSS RETIDO A RECOLHER	513	1.146
IRRF RETIDO SOBRE ALUGUEIS	106	-
PROVISÃO DE JUROS	188.712	95.538
PARCELAMENTO IRRF	-	26.095
COFINS PARCELAMNTO	115.973	-
PIS PARCELAMENTO	31.035	-
INSS PARCELAMENTO	11.057	-
IRF S/SALÁRIO PARCELAMENTO	23.299	-
LEI 12996/14 - INSS PARCELAMENTO	4.174	-
LEI 11941 - DEMAIS DEBITOS PARCELAMENTO LP	154.340	-
LEI 11941 - PREVID - PARCELAMENTO LP	159.557	-
SIMPLES PARCELAMENTO	-	4.508
PARCELAMENTO IRRF LP	19.562	17.062
TOTAL	2.024.047	2.591.464

POSIÇÃO DE TRIBUTOS MUNICIPAIS – 02.2019		
PASSIVO TRIBUTÁRIO	FERCORTE	PETROPEÇAS
ISSQN A RECOLHER	168	-
ISSQN RETIDO A RECOLHER	218	521
TOTAL	386	521

POSIÇÃO DE TRIBUTOS ESTADUAIS – 02.2019		
PASSIVO TRIBUTÁRIO	FERCORTE	PETROPEÇAS
ICMS A RECOLHER	29.830	-
ICMS PARCELAMENTO	1.008.073	-
TOTAL	1.037.903	-

PASSIVO FISCAL		
PASSIVO TRIBUTÁRIO	FERCORTE	PETROPEÇAS
PARCELADO	1.527.070	47.664
EM ABERTO	1.535.267	2.544.321
TOTAL	3.062.337	2.591.985

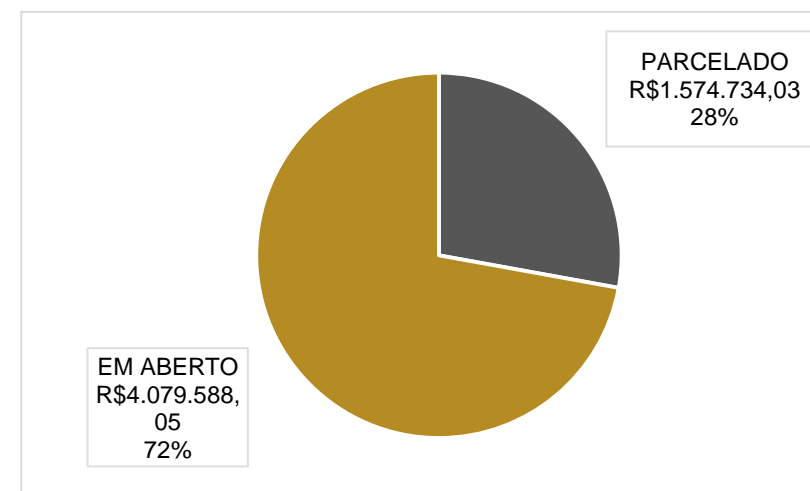



MEDEIROS & MEDEIROS
ADMINISTRAÇÃO JUDICIAL

INFORMAÇÕES OPERACIONAIS

RECUPERAÇÃO JUDICIAL



RELATÓRIO MENSAL DE ATIVIDADES

1. INTRODUÇÃO
2. SUMÁRIO EXECUTIVO
3. DESCRIÇÃO DAS EMPRESAS
4. ENDIVIDAMENTO
5. INFORMAÇÕES OPERACIONAIS
FUNCIONÁRIOS
6. DADOS FINANCEIROS- ECONÔMICOS
7. PLANO DE RECUPERAÇÃO JUDICIAL



Funcionários

Na pretensão de atender um dos princípios da Recuperação Judicial – manutenção do emprego dos trabalhadores – está sendo fiscalizado o Setor de RH, para que os demais órgãos da recuperação, bem como credores, tenham conhecimento da atual situação dos funcionários da devedora.

No gráfico apresentado a seguir, nota-se que no mês de fevereiro as Recuperandas admitiram 3 funcionários, finalizando o período com o total de 46 colaboradores.

Abaixo, segue ilustrado o valor gasto por setor no mês de fevereiro de 2019, posteriormente, demonstramos de forma gráfica, em percentual, a distribuição dos gastos por setor:

RESUMO GASTOS COM PESSOAL - PETROPEÇAS	
PRODUÇÃO	164.043
ADMINISTRATIVO	7.715
COMERCIAL	2.947

RESUMO GASTOS COM PESSOAL - FERCORTE	
PRODUÇÃO	17.554

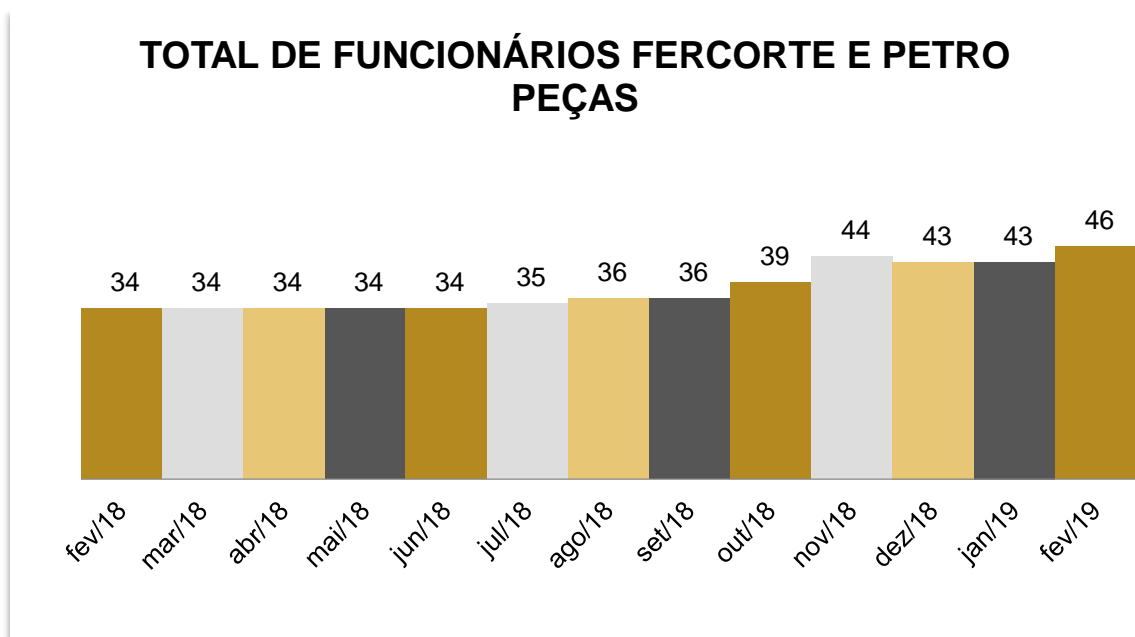



MEDEIROS & MEDEIROS
ADMINISTRAÇÃO JUDICIAL

DADOS FINANCEIROS - ECONÔMICOS

RECUPERAÇÃO JUDICIAL



RELATÓRIO MENSAL DE ATIVIDADES

1. **INTRODUÇÃO**
2. **SUMÁRIO EXECUTIVO**
3. **DESCRIÇÃO DAS EMPRESAS**
4. **ENDIVIDAMENTO**
5. **INFORMAÇÕES OPERACIONAIS**
6. **DADOS FINANCEIROS- ECONÔMICOS**
 - BALANÇO PATRIMONIAL
 - DRE – DEMONSTRATIVO DO RESULTADO DO EXERCÍCIO
7. **PLANO DE RECUPERAÇÃO JUDICIAL**



FERCORTE - Análise das demonstrações contábeis

Balanco Patrimonial

BALANÇO	jan/19	fev/19
ATIVO	2.575.796	2.582.124
CIRCULANTE	845.306	867.911
CAIXAS E EQUIVALENTES DE CAIXA	4.726	4.773
Caixa Geral	2.081	2.081
Bancos cta. Movimento	88	135
Título de Capitalização	2.558	2.558
CRÉDITOS	782.197	809.096
Clientes Nacionais	258.496	232.163
Impostos a Recuperar	83.741	83.784
Adiantamentos a Empregados	69	68
Adiantamentos Fornecedores	136.181	142.569
Empréstimos para Sócios	303.711	350.511
ESTOQUES	58.383	54.041
NÃO CIRCULANTE	1.730.490	1.714.214
ATIVO REALIZÁVEL A LONGO PRAZO	9.960	9.960
Depósitos Judiciais LP	9.960	9.960
INVESTIMENTOS	1.011.658	1.011.658
IMOBILIZADO	708.872	692.596
Custo Imobilizado Bruto	4.290.177	4.290.177
(-) Depreciação Acumulada	-3.581.305	-3.597.582
INTANGÍVEL	0	0
Custo Intangível Bruto	12.952	12.952
(-) Amortização Acumulada	-12.952	-12.952
BALANÇO	jan/19	fev/19
PASSIVO + PL	2.594.164	2.600.731
PASSIVO CIRCULANTE	3.839.363	3.864.298
Fornecedores	117.678	103.880
Credores	256.781	256.781
Encargos Sociais e Trabalhistas	923.148	929.514
Empréstimos Consignado	279	279
Impostos a Recolher	603.370	612.979
Impostos Retidos	4.288	4.288
Provisões Trabalhistas	32.240	33.635
Débitos de Financiamento	232.282	231.523
Empréstimos de Sócios ou Terceiros	474.407	497.807
Débitos de Parcelamentos	1.194.891	1.193.611
NÃO CIRCULANTE	2.158.956	2.158.956
Instituições Financeiras	1.825.498	1.825.498
Parcelamentos Fiscais LP	333.458	333.458
PATRIMÔNIO LÍQUIDO	-3.404.156	-3.422.524
Capital	100.000	100.000
Reservas	24.129	24.129
Ajuste Avaliação Patrimonial	304.730	304.730
Resultado do Exercício	-3.833.014	-3.851.382

Fonte: Demonstrações financeiras fornecidas pelas Recuperandas

Balanco Patrimonial

- **Clientes nacionais:** em fevereiro de 2019, houve uma redução de R\$ 26.333,00, motivado pelos recebimentos das vendas a prazo.
- **Empréstimos para sócios:** apresentou um aumento de R\$46.800,00. Esta variação se refere a um novo empréstimo feito ao sócio Ademir Luiz Costella no valor de R\$ 121.650,00 e ao pagamento de R\$ 74.850,00 de empréstimos realizados anteriormente. Aguardamos esclarecimentos por parte da empresa quanto a essa operação.
- **Estoques:** sofreu uma variação negativa de R\$ 4.341,00 em razão do aumento das vendas que gerou a redução de estoques no período.
- **Imobilizado:** no imobilizado, a redução foi de R\$ 16.276,00, motivada pelo registro das depreciações.
- **Encargos sociais e trabalhistas:** houve uma variação positiva no valor R\$6.367,00. Esta variação se deve ao não pagamento dos impostos, contudo os salários estão em dia.
- **Fornecedores:** a variação negativa de R\$ 13.797,00 se deve ao fato de que houveram mais pagamentos do que compras a prazo no período
- **Impostos a recolher:** aumentou R\$ 9.610,00 devido ao não pagamento dos impostos. Foram pagos somente parte de ICMS e COFINS.
- **Empréstimos de sócios ou terceiros:** a variação positiva, no valor de R\$ 23.40,00, é referente, principalmente, ao empréstimo recebido da Petro Peças.

Demonstração de Resultado

DEMONSTRATIVO DE RESULTADO	jan/19	fev/19	2019
FATURAMENTO	90.866	120.613	211.479
DEDUÇÕES DA RECEITA BRUTA	-10.743	-11.326	-22.069
RECEITA LÍQUIDA	80.123	109.286	189.409
CUSTOS COM MATERIAIS	-18.234	-31.035	-49.269
CUSTO INDUSTRIAL FIXO	-18.424	-35.928	-54.352
CUSTOS COM PESSOAL	-22.844	-19.958	-42.802
DESPESAS COM VENDAS	0	143	143
DESPESAS ADMINISTRATIVAS	-34.554	-36.751	-71.305
DESPESAS TRIBUTÁRIAS	0	0	0
RECEITAS FINANCEIRAS	0	0	0
DESPESAS FINANCEIRAS	-2.362	-1.660	-4.022
PROVISÃO DE IRPJ/CSLL	-2.072	-2.705	-4.776
RESULTADO	-18.368	-18.606	-36.974

Demonstração de Resultado

- **Faturamento:** o faturamento no mês de fevereiro foi de R\$120.613,00, um aumento de 33% comparado ao mês de janeiro. Segundo a empresa, este aumento se deve ao fechamento de um novo contrato com o cliente CBC, o que aumentou o volume de produção.
- **Custos e despesas:** Os custos industriais fixos somam 33% da receita líquida e as despesas administrativas 34%. Juntos são os principais fatores para o resultado negativo da Recuperanda, a qual noticiou ter realizado uma revisão na estrutura de gastos, contratos com fornecedores, telefonia e internet e ainda, está realizando mudança de layout no parque fabril para melhor aproveitamento da mão de obra.
- **Resultado líquido:** no mês de fevereiro de 2019, a Recuperanda apresentou resultado negativo, no valor de R\$ 36.974,00.

6. INFORMAÇÕES FINANCEIRAS



PETROPEÇAS - Análise das demonstrações contábeis

Balanco Patrimonial

BALANÇO	jan/19	fev/19
ATIVO	1.947.490	2.147.032
CIRCULANTE	1.720.432	1.895.972
CAIXAS E EQUIVALENTES DE CAIXA	166.550	113.194
Caixa Geral	12.625	12.625
Banco Conta Movimento	153.925	100.569
CRÉDITOS	1.348.394	1.546.666
Clientes Nacionais	568.566	698.017
Impostos a Recuperar	130.115	140.349
Adiantamentos a Empregados	36	36
Adiantamentos de Despesas	303.719	338.906
Empréstimos para terceiros	345.957	369.357
ESTOQUES	205.489	236.112
Estoque de Materiais	205.489	236.112
NÃO CIRCULANTE	227.057	251.059
INVESTIMENTOS	5.907	6.127
OUTRAS PARTICIPAÇÕES	5.907	6.127
IMOBILIZADO	193.446	217.767
CUSTO DO IMOBILIZADO BRUTO	263.095	289.814
(-) DEPRECIACÃO ACUMULADO	-69.648	-72.047
INTANGÍVEL	27.704	27.165
CUSTO INTANGÍVEL BRUTO	32.327	32.327
(-) AMORTIZAÇÃO DE SOFTWARE	-4.623	-5.162
BALANÇO	jan/19	fev/19
PASSIVO + PL	1.855.036	2.000.291
PASSIVO CIRCULANTE	3.320.306	3.465.561
DÉBITOS DE FUNCIONAMENTO	3.137.644	3.284.450
FORNECEDORES	178.350	250.803
ENCARGOS SOCIAIS E TRABALHISTAS	2.104.851	2.147.943
IMPOSTOS A RECOLHER	651.485	674.195
IMPOSTOS RETIDOS	6.045	6.072
PROVISÕES TRABALHISTAS	196.912	205.437
DÉBITOS DE FINANCIAMENTOS	113.509	113.509
EMPRÉSTIMOS BANCÁRIOS	19.834	19.834
BANCOS CONTAS CREDORAS	15.438	15.438
DUPLICATAS DESCONTADAS	78.237	78.237
EMPRÉSTIMOS DE SÓCIOS E TERCEIROS	37.000	37.000
ROSANGELA FÁTIMA KETZER PEREIRA	37.000	37.000
PARCELAMENTOS FISCAIS	32.153	30.602
NÃO CIRCULANTE	17.062	17.062
PARCELAMENTOS FISCAIS A LP	17.062	17.062
PATRIMÔNIO LÍQUIDO	-1.482.332	-1.482.332
CAPITAL SOCIAL	100.000	100.000
RESERVAS DE LUCROS	227.425	227.425
PREJUÍZOS ACUMULADOS	-1.809.757	-1.809.757

Fonte: Demonstrações financeiras fornecidas pelas Recuperandas

Demonstração de Resultado

DEMONSTRATIVO DE RESULTADO	jan/19	fev/19	2019
FATURAMENTO	383.794	378.724	762.518
DEDUÇÕES DA RECEITA BRUTA	-14.127	-14.571	-28.698
RECEITA LÍQUIDA	369.668	364.153	733.821
CUSTOS COM MATERIAIS	-18.054	-74.852	-92.905
CUSTO INDUSTRIAL FIXO	-3.687	-9.306	-12.993
CUSTOS COM PESSOAL	-168.521	-67.112	-235.633
DESPESAS COM VENDAS	-5.170	-5.003	-10.173
DESPESAS ADMINISTRATIVAS	-61.534	-135.136	-196.669
DESPESAS TRIBUTÁRIAS	-1.208	-731	-1.939
RECEITAS FINANCEIRAS	0	57	57
DESPESAS FINANCEIRAS	-10.290	-9.016	-19.306
PROVISÃO DE IRPJ/CSLL	-8.751	-8.768	-17.518
RESULTADO	92.454	54.287	146.741

Demonstração de Resultado

- **Receita líquida:** em fevereiro de 2019, a receita líquida foi de R\$ 364.153,00, se mantendo praticamente inalterada em relação ao mês anterior.
- **Custos com materiais:** trata-se do custo mais relevante do mês. Em comparação a janeiro houve um aumento de 315%, totalizando um montante de R\$74.852,00.
- **Despesas administrativas:** ocorreu um aumento de 120% em relação ao mês anterior, representando 37% da receita líquida. Esta variação se deve, principalmente, ao aumento de R\$38 mil nos serviços de pessoa jurídica.
- **Resultado líquido:** findo o mês de fevereiro de 2019, a Recuperanda apresentou resultado positivo, no valor de R\$ 54.287,00.

• **Clientes nacionais:** aumentou R\$ 129.451,00, em decorrência do maior número de vendas a prazo do que recebimentos.

• **Adiantamentos de despesas:** houve um aumento de R\$35.187,00, referente aos adiantamentos a fornecedores, realizados para futuro recebimentos de mercadorias.

• **Estoques de materiais:** ocorreu um aumento de R\$30.624,00, devido a aquisição de material auxiliar e matéria-prima.

• **Imobilizado:** houve aumento na conta de custo do imobilizado bruto, no valor de R\$ 26.720,00, devido a aquisição de uma parte eletrônica para um centro de usinagem. As variações negativas são as depreciações e amortizações do período.

• **Fornecedores:** aumentou R\$72,454,00, devido a compra de matérias primas a prazo.

• **Encargos sociais e trabalhistas:** o aumento de R\$ 72.454,00 foi motivado, principalmente, pela falta de pagamento das obrigações tributárias, como o INSS, IR da Folha de Pagamento e FGTS.

• **Impostos a recolher:** aumentou de R\$ 22.709,00 é devido ao não pagamento dos impostos mensais, como PIS, COFINS, CSLL e IRPJ. Houve apenas o pagamento de R\$6.212,85 de ICMS.

• **Parcelamentos fiscais:** a variação negativa, no valor de R\$ 1.500,00, é referente ao pagamento dos únicos dois parcelamentos ativos, um referente ao Simples Nacional e outro sobre IRRF.

Informamos que a Recuperanda apresentou retificações, no mês de janeiro, nas contas Banco Conta Movimento, Adiantamento de Despesas, Empréstimos para Terceiros e Fornecedores. Estas retificações aconteceram devido aos lançamentos realizados incorretamente no mês.



MEDEIROS & MEDEIROS
ADMINISTRAÇÃO JUDICIAL

PLANO DE RECUPERAÇÃO JUDICIAL

RECUPERAÇÃO JUDICIAL



RELATÓRIO MENSAL DE ATIVIDADES

1. **INTRODUÇÃO**
2. **SUMÁRIO EXECUTIVO**
3. **DESCRIÇÃO DAS EMPRESAS**
4. **ENDIVIDAMENTO**
5. **INFORMAÇÕES OPERACIONAIS**
6. **DADOS FINANCEIROS- ECONÔMICOS**
7. **PLANO DE RECUPERAÇÃO JUDICIAL**
MEDIDAS DE RECUPERAÇÃO
PROPOSTA DE PAGAMENTO



Meios de recuperação e proposta de pagamento

Meios de Recuperação

No Plano de Recuperação Judicial, as empresas apontam que irão adotar medidas para obter ganhos produtivos, buscarão elaborar um projeto mais eficiente de *layout*, a fim de atender altos padrões de qualidade, permitindo captar e atender novos clientes.

A necessidade de reinvestimentos foi definida, pela diretoria, como o mínimo necessário para a manutenção do parque fabril e estrutura de desenvolvimento. As empresas priorizarão capital de giro próprio, para reduzir a zero o desconto realizado atualmente, reduzindo também o impacto na despesa financeira, que hoje é bastante elevado. Referente ao passivo tributário, as Recuperandas projetaram parcelamento em 84 meses, para regularizar a sua condição tributária, com base na Lei 13.043, de 13 de novembro de 2014, que em seu artigo 43 especifica as condições de pagamentos de débitos tributários para empresas em Recuperação Judicial.

Proposta de pagamento – CLASSE II – CREDORES COM GARANTIA REAL

A proposta de pagamento dos CREDORES da Classe-II (Garantia Real), prevê deságio de 60% sobre o total dos créditos. O saldo remanescente, após a aplicação do deságio, será pago em 120 parcelas mensais, sucessivas e crescentes (principal acrescido de juros do período), com primeiro vencimento no dia 22 do mês subsequente ao trânsito em julgado da homologação do PLANO DE RECUPERAÇÃO JUDICIAL, publicado no Diário da Justiça Eletrônica do Tribunal de Justiça do Estado do Rio Grande do Sul.

A forma de pagamento ocorrerá escalonada, dividida em parcelas iguais percentualmente sobre o saldo devedor. Desta forma, do Ano 1 até Ano 3 será pago 5% anualmente; entre os anos de pagamento 4 e 7, será pago 10% anualmente; por fim, entre os anos 8 e 10, será pago 15% anualmente.

Para a atualização dos valores será utilizado o Índice da Taxa Referencial (TR), acrescida de juros remuneratórios de 2% ao ano.



Meios de recuperação e proposta de pagamento

Proposta de pagamento CLASSE III - TITULARES DE CRÉDITOS QUIROGRAFÁRIOS, COM PRIVILÉGIO ESPECIAL OU SUBORDINADOS

Subclasse III - A. Serão identificados como “Subclasse III – A” aqueles créditos pertencentes a Classe III – Quirografária, com valores inscritos na LISTA DE CREDORES acima de R\$ 10.000,01 (dez mil reais e um centavo).

A proposta de pagamento dos CREDORES da Subclasse-III-A (Quirografários), prevê deságio de 30% sobre o total dos créditos. O saldo remanescente, após a aplicação do deságio, será pago em 120 parcelas mensais, sucessivas e crescentes (principal acrescido de juros do período), com primeiro vencimento no dia 22 do mês após o trânsito em julgado da homologação do PLANO DE RECUPERAÇÃO JUDICIAL, publicado no Diário da Justiça Eletrônica do Tribunal de Justiça do Estado do Rio Grande do Sul.

A forma de pagamento ocorrerá escalonada, dividida em parcelas iguais percentualmente sobre o saldo devedor. Desta forma do Ano 1 até Ano 3, será pago 5% anualmente; entre os anos de pagamento 4 e 7, será pago 10% anualmente, por fim, entre os anos 8 e 10, será pago 15% anualmente.

Para a atualização dos valores será utilizado o Índice da Taxa Referencial (TR), acrescida de juros remuneratórios de 2% ao ano.

Subclasse III- B. Serão identificados como “Subclasse III – B” aqueles créditos pertencentes a Classe III – Quirografária, com valores inscritos na LISTA DE CREDORES abaixo de R\$ 10.000,00 (dez mil reais e um centavo).

A proposta de pagamento dos CREDORES “Subclasse III – B”, prevê deságio de 30% sobre o total dos créditos. O saldo será pago em 12 (doze) parcelas iguais, mensais e sucessivas, com primeiro vencimento 30 dias após o trânsito em julgado da homologação do PLANO DE RECUPERAÇÃO JUDICIAL, publicado no Diário da Justiça Eletrônico do Tribunal de Justiça do Estado do Rio Grande do Sul.

Para a atualização dos valores será utilizado o Índice da Taxa Referencial (TR), acrescida de juros remuneratórios de 2% ao ano. A correção, após o deságio, sempre incidirá sobre o saldo devedor, considerando o período entre o deferimento do processo de RECUPERAÇÃO JUDICIAL e a data de cada amortização.



MEDEIROS & MEDEIROS
ADMINISTRAÇÃO JUDICIAL

ANEXOS

RECUPERAÇÃO
JUDICIAL



RELATÓRIO MENSAL DE
ATIVIDADES

I – DEMONSTRATIVOS FINANCEIROS DE FEVEREIRO DE 2019

II – DEMONSTRATIVOS FINANCEIROS DE JANEIRO DE 2019

RETIFICADOS



MEDEIROS & MEDEIROS

ADMINISTRAÇÃO JUDICIAL

administradorjudicial.adv.br

PORTO ALEGRE / RS

NOVO HAMBURGO / RS

SÃO PAULO / SP

CAXIAS DO SUL / RS

BLUMENAU / SC

AV. DR. NILO PEÇANHA, 2900/701
TORRE COMERCIAL IGUATEMI BUSINESS
BAIRRO CHÁCARA DAS PEDRAS
CEP: 91330-001
51 3062.6770

RUA JÚLIO DE CASTILHOS, 679/111
CENTRO EXECUTIVO TORRE PRATA
BAIRRO CENTRO
CEP: 93510-130
51 3065.6770

AV. NACÕES UNIDAS, 12399/133 B
ED. COMERCIAL LANDMARK
BAIRRO BROOKLIN NOVO
CEP: 04578-000
11 2769-6770

RUA ÂNGELO CHIARELLO, 2811/501
CENTRO EMPRESARIAL CRUZEIRO
BAIRRO PIO X
CEP: 95032-460
54 3419.7274

RUA DR. ARTUR BALSINI, 107
BBC BLUMENAU
BAIRRO VELHA
CEP: 89036-240
47 3381-337



**MEDEIROS
& MEDEIROS**
ADMINISTRAÇÃO JUDICIAL

ANEXO I



**MEDEIROS
& MEDEIROS**
ADMINISTRAÇÃO JUDICIAL

ANEXO II

BALANCETE

Código	Descrição da conta	Saldo Anterior	Débito	Crédito	Saldo Atual
1000	ATIVO	2.575.796,02D	562.831,16	556.502,77	2.582.124,41D
1001	ATIVO CIRCULANTE	845.306,12D	562.831,16	540.226,61	867.910,67D
1002	CAIXA E EQUIVALENTE DE CAIXA	4.726,38D	253.824,71	253.777,78	4.773,31D
1003	CAIXA GERAL	2.080,55D	5.940,00	5.940,00	2.080,55D
5	CAIXA	2.080,55D	5.940,00	5.940,00	2.080,55D
1004	BANCOS CONTA MOVIMENTO	87,96D	247.884,71	247.837,78	134,89D
17	CAIXA ECONÔMICA FEDERAL C/C 2525-0	87,64D	247.884,71	247.837,78	134,57D
18	BANCO COOPERATIVO CREAMED	0,32D	0,00	0,00	0,32D
1006	TITULOS DE CAPITALIZAÇÃO	2.557,87D	0,00	0,00	2.557,87D
33	BANCO SANTANDER SA	2.557,87D	0,00	0,00	2.557,87D
1007	CREDITOS	782.197,19D	254.965,01	228.066,28	809.095,92D
1008	CLIENTES NACIONAIS	258.495,90D	120.612,75	146.945,81	232.162,84D
2351	FARINA S/A COMPONENTES AUTOMOTIVOS	167.715,72D	55.633,46	53.627,85	169.721,33D
2486	DANA INDUSTRIAS LTDA	5.835,06D	21.076,24	5.835,06	21.076,24D
2682	SPHEROS CLIMATIZACAO DO BRASIL S/A	14.685,74D	16.324,95	5.553,80	25.456,89D
2689	STIHL FERRAMENTAS MOTORIZADAS LTDA	54.351,00D	27.578,10	81.929,10	0,00
3452	CORTIAÇO METALURGICA LTDA	12.800,00D	0,00	0,00	12.800,00D
3453	DHB GLOBAL SISTEMAS AUTOMOTIVOS SA	3.108,38D	0,00	0,00	3.108,38D
1013	IMPOSTOS A RECUPERAR	83.740,67D	2.906,36	2.862,57	83.784,46D
51	ICMS A RECUPERAR	279,28D	2.510,68	2.789,96	0,00
52	IPI A RECUPERAR	83.461,39D	323,07	0,00	83.784,46D
54	COFINS A RECUPERAR	0,00	59,68	59,68	0,00
55	PIS A RECUPERAR	0,00	12,93	12,93	0,00
1016	ADIANTAMENTOS A EMPREGADOS	68,77D	3.407,25	3.407,90	68,12D
87	ADIANTAMENTO DE SALARIOS	60,00D	3.402,40	3.402,40	60,00D
88	ARREDONDAMENTO DE SALARIOS	8,77D	4,85	5,50	8,12D
1017	ADIANTAMENTOS	136.180,80D	6.388,65	0,00	142.569,45D
79	ADIANTAMENTO A FORNECEDORES	136.180,80D	6.388,65	0,00	142.569,45D
1019	EMPRESTIMOS PARA SÓCIOS	303.711,05D	121.650,00	74.850,00	350.511,05D
2842	EMPRÉSTIMO REALIZADO AO SÓCIO ADEMIR LUIZ COSTELLA	303.711,05D	121.650,00	74.850,00	350.511,05D
1022	ESTOQUES	58.382,55D	54.041,44	58.382,55	54.041,44D
1024	ESTOQUES DE MATERIAIS	58.382,55D	54.041,44	58.382,55	54.041,44D
104	MATERIAIS AUXILIARES	12.971,00D	12.523,97	12.971,00	12.523,97D
102	MATERIAS PRIMAS	45.411,55D	41.517,47	45.411,55	41.517,47D
1026	ATIVO NÃO CIRCULANTE	1.730.489,90D	0,00	16.276,16	1.714.213,74D
1027	ATIVO REALIZAVEL A LONGO PRAZO	9.959,79D	0,00	0,00	9.959,79D
1032	DEPOSITOS JUDICIAIS LP	9.959,79D	0,00	0,00	9.959,79D
1033	DEPOSITOS JUDICIAIS LP	9.959,79D	0,00	0,00	9.959,79D
1036	INVESTIMENTOS	1.011.658,45D	0,00	0,00	1.011.658,45D
1038	INVESTIMENTO EM PRECATORIOS	1.004.158,45D	0,00	0,00	1.004.158,45D
2859	INVESTIMENTO EM PRECATÓRIOS	1.004.158,45D	0,00	0,00	1.004.158,45D
1039	OUTRAS PARTICIPAÇÕES	7.500,00D	0,00	0,00	7.500,00D
2579	CREACRED - COOPERATIVA DE CRÉDITO	7.500,00D	0,00	0,00	7.500,00D
1041	IMOBILIZADO	708.871,66D	0,00	16.276,16	692.595,50D
1042	CUSTO DO IMOBILIZADO BRUTO	4.290.177,00D	0,00	0,00	4.290.177,00D
161	TERRENOS	30.000,00D	0,00	0,00	30.000,00D
163	BENFEITORIAS EM IMOVEL LOCADO	98.951,83D	0,00	0,00	98.951,83D
164	INSTALAÇÕES	1.293,58D	0,00	0,00	1.293,58D
167	FERRAMENTAS	49.544,05D	0,00	0,00	49.544,05D
168	MAQUINAS E EQUIPAMENTOS	3.466.191,03D	0,00	0,00	3.466.191,03D
170	MOVEIS E UTENSILIOS	35.511,39D	0,00	0,00	35.511,39D
172	VALOR JUSTO MAQUINAS E EQUIPAMENTOS	552.832,39D	0,00	0,00	552.832,39D
174	EQUIP ELETRONICO DE DADOS	55.852,73D	0,00	0,00	55.852,73D
1043	(-) DEPRECIACÃO ACUMULADA	3.581.305,34C	0,00	16.276,16	3.597.581,50C
182	(-) DEPR S/BENF EM IMOVEL LOCADO	51.428,70C	0,00	329,83	51.758,53C
183	(-) DEPR S/INSTALAÇÕES	1.293,58C	0,00	0,00	1.293,58C
185	(-) DEPRE S/MAQUINAS E ACESSÓCIOS	2.940.179,76C	0,00	10.967,48	2.951.147,24C
186	(-) DEPR S/MOVEIS E UTENSILIOS	32.414,41C	0,00	79,82	32.494,23C
187	(-) DEPR S/FERRAMENTAS	47.128,37C	0,00	135,88	47.264,25C
188	(-) DEPR S/EQUIP ELETRONICOS DE DADOS	50.849,62C	0,00	156,21	51.005,83C
189	(-) DEPR S/VALOR JUSTO DE MAQUINAS E EQUIPAMENTOS	458.010,90C	0,00	4.606,94	462.617,84C
1044	INTANGIVEL	0,00	0,00	0,00	0,00
1045	CUSTO INTANGIVEL BRUTO	12.952,16D	0,00	0,00	12.952,16D

LAURI AUGUSTO BENCKE:56096208053

Assinado de forma digital por LAURI AUGUSTO
 BENCKE:56096208053
 Dados: 2019.04.10 11:13:31 -03'00'

ADEMIR LUIZ COSTELLA
 SOCIO ADMINISTRADOR
 CPF: 252.960.350-20

LAURI AUGUSTO BENCKE
 Reg. no CRC - RS sob o No. 51671
 CPF: 560.962.080-53

BALANCETE

Código	Descrição da conta	Saldo Anterior	Débito	Crédito	Saldo Atual
199	SOFTWARE	12.952,16D	0,00	0,00	12.952,16D
1046	(-) AMORTIZAÇÃO ACUMULADA	12.952,16C	0,00	0,00	12.952,16C
1047	(-) AMORTIZAÇÃO DE SOFTWARE	12.952,16C	0,00	0,00	12.952,16C

ADEMIR LUIZ COSTELLA
SOCIO ADMINISTRADOR
CPF: 252.960.350-20

LAURI AUGUSTO

BENCKE:56096208053

LAURI AUGUSTO BENCKE
Reg. no CRC - RS sob o No. 51671
CPF: 560.962.080-53

Assinado de forma digital por LAURI
AUGUSTO BENCKE:56096208053
Dados: 2019.04.10 11:13:54 -03'00'

BALANCETE

Código	Descrição da conta	Saldo Anterior	Débito	Crédito	Saldo Atual
2000	PASSIVO	2.575.796,02C	94.612,95	119.547,70	2.600.730,77C
2001	PASSIVO CIRCULANTE	3.839.363,48C	94.612,95	119.547,70	3.864.298,23C
2002	DEBITOS DE FUNCIONAMENTO	1.937.783,33C	87.573,83	91.147,70	1.941.357,20C
2003	FORNECEDORES	117.677,52C	68.170,08	54.372,90	103.880,34C
2476	ACOS FAVORIT DISTRIBUIDORA LTDA-MATRIZ	475,30C	475,30	0,00	0,00
3495	BIOMETAL COMERCIO E BENEFICIAMENTO DE METAIS LTDA	0,00	0,00	48,95	48,95C
2400	CENTRO CLINICO GAUCHO LTDA	13.775,88C	13.775,88	13.945,88	13.945,88C
2559	CETRIC CENTRAL DE TRATAMENTO DE RESIDUOS SOLIDOS, INDS E COM	0,00	0,00	1.080,00	1.080,00C
2415	COFISA COMERCIAL DE FIXADORES SAPUCAIENS	127,30C	229,10	101,80	0,00
2517	DDM COMERCIO DE RESIDUOS TEXTEIS LTDA	0,00	0,00	180,00	180,00C
2418	FERRAMENTAS CANOAS LTDA	5.930,42C	0,00	0,00	5.930,42C
2439	FERRAMENTAS GERAIS COMERCIO IMP DE FERRA	120,48C	120,48	0,00	0,00
2921	FETTER E PERES ADVOGADOS	1.500,00C	0,00	1.000,00	2.500,00C
2952	FUNDIÇÃO ALCA LTDA	15.871,60C	5.359,92	5.203,80	15.715,48C
2431	G.A. WERLANG GESTAO E AMBIENTE LTDA	54,61C	0,00	0,00	54,61C
3389	GEWEHR MATERIAIS DE CONSTRUCAO LTDA	0,00	303,00	2.147,00	1.844,00C
3129	GLOBAL DISTRIBUICAO DE BENS DE CONSUMO LTDA.	259,00C	0,00	0,00	259,00C
2440	GREFORTEC FORNOS INDS TRAT TERM	1.168,64C	0,00	5.832,40	7.001,04C
3217	KALMANN ADVOGADOS ASSOCIADOS	7.360,00C	7.360,00	7.360,00	7.360,00C
2435	LC ENGRENAGENS INDUSTRIA METALURGICA LTD	10.747,36C	0,00	0,00	10.747,36C
2664	M A DE AZEVEDO REFEICOES	7.648,70C	727,55	2.727,55	9.648,70C
2484	MARIA CRISTIANA MULLER PACHECO ME	127,40C	116,44	116,44	127,40C
2519	MATOS TRANSPORTES LTDA	40,89C	0,00	0,00	40,89C
2477	METALSINOS METALURGICA LTDA	9.933,33C	0,00	0,00	9.933,33C
2953	METALTÉCNICA METALÚRGICA LTDA	2.583,54C	0,00	0,00	2.583,54C
2680	METALURGICA THF INDUSTRIA E COMERCIO LTD	29.343,70C	27.956,54	1.016,21	2.403,37C
2954	PERFRAN PINTURAS ELETROSTÁTICAS LTDA ME	1.772,00C	1.772,00	2.053,60	2.053,60C
3071	PRECIMECH SOLUCOES INDUSTRIAIS LTDA	406,28C	406,28	0,00	0,00
2422	QUINTINO E LEAO COM DE COMB LTDA	692,98C	1.133,18	1.133,18	692,98C
2485	ROMA CONTABILIDADE LTDA - ME	1.482,65C	672,65	300,00	1.110,00C
3496	ROMA GESTAO EM NEGOCIOS LTDA	0,00	0,00	277,35	277,35C
2407	SERVIÇO SOCIAL DA INDUSTRIA	1.374,98C	0,00	0,00	1.374,98C
2586	SIM SISTEMAS INTEGRADOS MICROINFORMATICA	55,00C	0,00	0,00	55,00C
2480	SIMETRIZA MANUT IND LTDA	724,00C	0,00	1.980,00	2.704,00C
3360	SINTECH SISTEMAS DE INFORMATICA LTDA - M	1.283,40C	0,00	0,00	1.283,40C
3497	TRANSPORTE RODoviARIO DALFAN LTDA	0,00	0,00	57,20	57,20C
2897	TRANSPORTES ADRE LTDA	46,33C	0,00	49,78	96,11C
3086	VEDA-FIX COMERCIO DE VEDACOES LTDA.	15,00C	0,00	0,00	15,00C
2773	W7 COMERCIO E DISTRIBUICAO LTDA.	750,00C	0,00	0,00	750,00C
2581	ZEN S.A. INDUSTRIA METALURGICA	2.006,75C	7.761,76	7.761,76	2.006,75C
2004	CREDORES	256.781,49C	0,00	0,00	256.781,49C
207	ADIANTAMENTO DE CLIENTES	256.781,49C	0,00	0,00	256.781,49C
2005	DEBITOS TRABALHISTAS	923.147,60C	15.502,00	21.868,51	929.514,11C
221	SALARIOS A PAGAR	12.088,00C	15.502,00	14.928,00	11.514,00C
222	INSS A RECOLHER	715.543,86C	0,00	5.378,51	720.922,37C
223	FGTS A RECOLHER	93.924,23C	0,00	981,98	94.906,21C
224	IRRF RETIDO S/SALARIOS	8.289,93C	0,00	562,56	8.852,49C
225	CONTRIB. SINDICAL A PAGAR	5.304,90C	0,00	17,46	5.322,36C
226	INSS RETIDO A RECOLHER	265,22C	0,00	0,00	265,22C
3224	PROVISAO VALOR DE JUROS	87.731,46C	0,00	0,00	87.731,46C
3349	CREDORES	279,16C	0,00	0,00	279,16C
2566	EMPRÉSTIMO CONSIGNADO	279,16C	0,00	0,00	279,16C
2006	IMPOSTOS A RECOLHER	603.369,57C	2.862,57	12.472,39	612.979,39C
231	PIS A RECOLHER	62.920,96C	12,93	783,98	63.692,01C
233	ICMSA DIFERENCIAL DE ALIQUOTA A RECOLHER	27.254,44C	2.789,96	5.365,42	29.829,90C
234	ISSQN A RECOLHER	168,35C	0,00	0,00	168,35C
235	COFINS A RECOLHER	290.144,72C	59,68	3.618,38	293.703,42C
236	CSLL A RECOLHER	59.078,14C	0,00	1.281,13	60.359,27C
237	IRPJ A RECOLHER	66.029,02C	0,00	1.423,48	67.452,50C
3225	PROVISAO VALOR DE JUROS	97.773,94C	0,00	0,00	97.773,94C
2007	IMPOSTOS RETIDOS	4.287,74C	106,30	106,30	4.287,74C
239	RETENÇÃO DE PIS/COFINS/CSLL	183,83C	0,00	0,00	183,83C
240	IRRF RETIDO S/SERVIÇOS A RECOLHER	59,30C	0,00	0,00	59,30C
241	INSS RETIDO A RECOLHER	513,39C	0,00	0,00	513,39C
242	ISSQN RETIDO A RECOLHER	218,03C	0,00	0,00	218,03C
2845	3208 IRRF RETIDO S/ALUGUEIS	106,30C	106,30	106,30	106,30C
3226	PROVISAO VALOR DE JUROS	3.206,89C	0,00	0,00	3.206,89C
2010	PROVISÕES TRABALHISTAS	32.240,25C	932,88	2.327,60	33.634,97C
281	PROVISOES DE FERIAS	25.870,89C	183,00	1.077,44	26.765,33C
282	INSS S/PROVISOES DE FERIAS	3.233,96C	729,33	105,08	2.609,71C
283	FGTS S/PROVISOES DE FERIAS	2.069,63C	14,64	86,19	2.141,18C

LAURI AUGUSTO
 BENCKE:56096208053

Assinado de forma digital por LAURI AUGUSTO
 BENCKE:56096208053
 Dados: 2019.04.10 11:14:12 -03'00'

ADEMIR LUIZ COSTELLA
 SOCIO ADMINISTRADOR
 CPF: 252.960.350-20

LAURI AUGUSTO BENCKE
 Reg. no CRC - RS sob o No. 51671
 CPF: 560.962.080-53

BALANCETE

Código	Descrição da conta	Saldo Anterior	Débito	Crédito	Saldo Atual
284	PROVISÕES DE 13 SALARIOS	864,53C	0,00	863,67	1.728,20C
285	INSS S/PROVISÕES DE 13 SALARIOS	111,49C	5,91	105,50	211,08C
286	FGTS S/PROVISÕES DE 13 SALARIOS	89,75C	0,00	89,72	179,47C
2011	DEBITOS DE FINANCIAMENTO	232.282,23C	759,67	0,00	231.522,56C
2012	EMPRESTIMOS BANCARIOS	214.327,31C	0,00	0,00	214.327,31C
289	BANCO ITAU SA - CTA.DEVEDORA	34.263,82C	0,00	0,00	34.263,82C
295	BCO.DO BRASIL - CTA. EMPRESTIMO	2.538,19C	0,00	0,00	2.538,19C
300	CARTAO BCO.DO BRASIL BNDES	8.129,54C	0,00	0,00	8.129,54C
2490	BRABESCO - CTA. DEVEDORA	121.377,60C	0,00	0,00	121.377,60C
2846	EMPRÉSTIMO BCO SANTANDER REFIN CP	48.018,16C	0,00	0,00	48.018,16C
2013	BANCOS CONTAS EMPRESTIMOS	17.954,92C	759,67	0,00	17.195,25C
292	EMPRESTIMO CAIXA ECONOMICA FEDERAL	17.954,92C	759,67	0,00	17.195,25C
2080	EMPRESTIMOS DE SOCIOS OU TERCEIROS	474.407,06C	5.000,00	28.400,00	497.807,06C
2090	EMPRESTIMOS DE TERCEIROS	474.407,06C	5.000,00	28.400,00	497.807,06C
2849	EMPRÉSTIMO RECEBIDO DE ROSANGELA FATIMA K PEREIRA	90.000,00C	0,00	0,00	90.000,00C
2850	EMPRÉSTIMO RECEBIDO DE PETRO PEÇAS INDUSTRIA METALURGICA LTD	384.407,06C	5.000,00	28.400,00	407.807,06C
2100	DEBITOS DE PARCELAMENTOS	1.194.890,86C	1.279,45	0,00	1.193.611,41C
2101	PARCELAMENTOS FISCAIS	1.194.890,86C	1.279,45	0,00	1.193.611,41C
322	COFINS PARCELAMENTO	115.972,80C	0,00	0,00	115.972,80C
323	PIS PARCELAMENTO	31.035,01C	0,00	0,00	31.035,01C
327	ICMS PARCELAMENTO	1.008.420,99C	347,50	0,00	1.008.073,49C
328	INSS PARCELAMENTO	11.057,16C	0,00	0,00	11.057,16C
3246	IRF S/SALARIO PARCELAMENTO	24.230,70C	931,95	0,00	23.298,75C
333	LEI 12996/14 - INSS PARCELAMENTO	4.174,20C	0,00	0,00	4.174,20C
2110	PASSIVO NAO CIRCULANTE	2.158.956,07C	0,00	0,00	2.158.956,07C
2111	DÉBITOS DE FINANCIAMENTO	1.825.497,63C	0,00	0,00	1.825.497,63C
2112	INSTITUIÇÕES FINANCEIRAS	1.825.497,63C	0,00	0,00	1.825.497,63C
2113	BCO.DO BRASIL EMPRESTIMOS LP	856.482,34C	0,00	0,00	856.482,34C
2114	BRABESCO EMPRESTIMOS LP	662.994,86C	0,00	0,00	662.994,86C
2115	CAIXA FEDERAL EMPRESTIMOS LP	28.296,09C	0,00	0,00	28.296,09C
2116	ITAU EMPRESTIMOS REFIN LP	382.415,01C	0,00	0,00	382.415,01C
2117	SANTANDER EMPRESTIMOS REFIN LP	667.019,42C	0,00	0,00	667.019,42C
2119	(-) JUROS A APROPRIAR	802.557,01D	0,00	0,00	802.557,01D
2853	CARTÃO EMPRESARIAL BNDES - LP	30.846,92C	0,00	0,00	30.846,92C
2160	DEBITOS DE PARCELAMENTOS	333.458,44C	0,00	0,00	333.458,44C
2161	PARCELAMENTOS FISCAIS LP	333.458,44C	0,00	0,00	333.458,44C
2170	LEI 11941 - DEMAIS DEBITOS PARCELAMENTO LP	154.339,55C	0,00	0,00	154.339,55C
2171	LEI 11941 - PREVID. PARCELAMENTO LP	159.557,25C	0,00	0,00	159.557,25C
3248	PARCELAMENTO IRRF LP	19.561,64C	0,00	0,00	19.561,64C
2190	PATRIMONIO LÍQUIDO	3.422.523,53D	0,00	0,00	3.422.523,53D
2191	CAPITAL	100.000,00C	0,00	0,00	100.000,00C
2192	CAPITAL SOCIAL SUBSCRITO	100.000,00C	0,00	0,00	100.000,00C
353	CAPITAL SUBSCRITO	100.000,00C	0,00	0,00	100.000,00C
2194	RESERVAS	24.128,74C	0,00	0,00	24.128,74C
2195	RESERVAS DE LUCROS	24.128,74C	0,00	0,00	24.128,74C
2198	RESERVA P/AUMENTO DE CAPITAL	24.128,74C	0,00	0,00	24.128,74C
2199	AJUSTE DE AVALIAÇÃO PATRIMONIAL	304.729,68C	0,00	0,00	304.729,68C
2200	AJUSTE DE AVALIAÇÃO PATRIMONIAL	304.729,68C	0,00	0,00	304.729,68C
2201	AJUSTE AVALIACAO PATRIMONIAL ATIVOS	304.729,68C	0,00	0,00	304.729,68C
2203	RESULTADO DO EXERCICIO	3.851.381,95D	0,00	0,00	3.851.381,95D
2206	RESULTADOS ACUMULADOS	3.851.381,95D	0,00	0,00	3.851.381,95D
2207	PREJUIZOS ACUMULADOS	3.851.381,95D	0,00	0,00	3.851.381,95D

ADEMIR LUIZ COSTELLA
 SOCIO ADMINISTRADOR
 CPF: 252.960.350-20

LAURI AUGUSTO
 BENCKE:56096208053

LAURI AUGUSTO BENCKE
 Reg. no CRC - RS sob o No. 51671
 CPF: 560.962.080-53

Assinado de forma digital por LAURI
 AUGUSTO BENCKE:56096208053
 Dados: 2019.04.10 11:14:34 -03'00'

BALANCETE

Código	Descrição da conta	Saldo Anterior	Débito	Crédito	Saldo Atual
382	DEMONSTRAÇÃO DE RESULTADO	0,00	200.536,86	181.930,50	18.606,36D
383	RECEITA OPERACIONAL LÍQUIDA	0,00	11.757,08	121.043,43	109.286,35C
384	RECEITA OPERACIONAL BRUTA	0,00	0,00	120.612,75	120.612,75C
385	RECEITA DE VENDAS	0,00	0,00	43.903,05	43.903,05C
386	VENDAS DE PRODUTOS	0,00	0,00	43.903,05	43.903,05C
391	RECEITAS DE SERVIÇOS	0,00	0,00	76.709,70	76.709,70C
422	BENEFICIAMENTO PARA TERCEIROS	0,00	0,00	76.709,70	76.709,70C
395	(-) DEDUÇÕES DA RECEITA BRUTA	0,00	11.757,08	430,68	11.326,40D
396	IMPOSTOS S/ VENDAS	0,00	9.767,78	0,00	9.767,78D
397	ICMS S/ VENDAS	0,00	5.365,42	0,00	5.365,42D
398	PIS S/ FATURAMENTO	0,00	783,98	0,00	783,98D
652	COFINS S/ FATURAMENTO	0,00	3.618,38	0,00	3.618,38D
654	ABATIMENTO SOBRE VENDAS,	0,00	1.989,30	430,68	1.558,62D
655	DEVOLUÇÕES S/ VENDAS	0,00	1.989,30	0,00	1.989,30D
657	DEVOLUÇÕES S/ VENDAS - CANC	0,00	0,00	358,07	358,07C
400	PIS S/ DEVOLUÇÕES	0,00	0,00	12,93	12,93C
401	COFINS S/ DEVOLUÇÕES	0,00	0,00	59,68	59,68C
402	CUSTOS	0,00	147.664,82	60.744,27	86.920,55D
403	CUSTOS DOS PROD. E SERV. VENDIDOS	0,00	123.479,86	56.517,12	66.962,74D
406	CUSTOS COM MATERIAIS	0,00	87.552,06	56.517,12	31.034,94D
407	COMPRAS DE MATERIA PRIMA	0,00	16.107,57	0,00	16.107,57D
411	COMPRA MATL.DE CONSUMO	0,00	3.146,99	0,00	3.146,99D
413	BENEFICIAMENTO DE TERCEIROS	0,00	9.914,95	0,00	9.914,95D
404	ESTOQUE INICIAL	0,00	58.382,55	0,00	58.382,55D
416	(-) ESTOQUE FINAL	0,00	0,00	54.041,44	54.041,44C
417	(-) ICMS S/COMPRAS	0,00	0,00	2.152,61	2.152,61C
418	(-) IPI S/COMPRAS	0,00	0,00	323,07	323,07C
440	CUSTO INDUSTRIAL FIXO	0,00	35.927,80	0,00	35.927,80D
442	LUZ E AGUA	0,00	18.707,83	0,00	18.707,83D
447	DEPRECIACOES	0,00	16.086,79	0,00	16.086,79D
451	COMBUSTIVEIS E LUBRIFICANTES	0,00	1.133,18	0,00	1.133,18D
2209	CUSTOS C/PESSOAL	0,00	24.184,96	4.227,15	19.957,81D
460	CUSTO C/PESSOAL	0,00	24.184,96	4.227,15	19.957,81D
461	SALARIOS	0,00	12.275,09	2.625,90	9.649,19D
462	FERIAS	0,00	1.077,44	183,00	894,44D
463	13 SALARIOS	0,00	863,67	0,00	863,67D
464	PREVIDENCIA SOCIAL	0,00	3.994,74	735,24	3.259,50D
465	ENCARGOS FGTS	0,00	1.157,89	14,64	1.143,25D
466	INDENIZACOES TRABALHISTAS	0,00	1.042,27	0,00	1.042,27D
469	ASSISTENCIA MEDICA	0,00	3.773,86	668,37	3.105,49D
490	DESPESAS OPERACIONAIS	0,00	36.750,65	142,80	36.607,85D
491	DESPESAS C/VENDAS	0,00	0,00	142,80	142,80C
492	DESPESAS GERAIS C/VENDAS	0,00	0,00	142,80	142,80C
508	REFEICOES ALIMENTARES	0,00	0,00	142,80	142,80C
2208	DESPESAS ADMINISTRATIVAS	0,00	36.750,65	0,00	36.750,65D
531	DESPESAS GERAIS C/ADMINISTRACAO	0,00	28.485,65	0,00	28.485,65D
532	SERVICOS DE TERCEIROS - JURIDICA	0,00	24.081,23	0,00	24.081,23D
536	ASSINATURAS E MENSALIDADES	0,00	128,00	0,00	128,00D
538	PREMIOS DE SEGUROS	0,00	331,25	0,00	331,25D
542	DEPRECIACOES	0,00	189,37	0,00	189,37D
551	DESPESAS DE COMUNICACOES	0,00	133,93	0,00	133,93D
552	DESPESAS C/ FRETES	0,00	147,87	0,00	147,87D
553	DESPESAS C/ ALUGUEIS	0,00	3.474,00	0,00	3.474,00D
555	DESPESAS C/PESSOAL DE ADMINISTR	0,00	8.265,00	0,00	8.265,00D
556	PRO-LABORE	0,00	8.265,00	0,00	8.265,00D
600	RESULTADO FINANCEIRO	0,00	1.659,70	0,00	1.659,70D
570	DESPESAS FINANCEIRAS	0,00	1.659,70	0,00	1.659,70D
571	DESPESAS GERAIS FINANCEIRAS	0,00	1.659,70	0,00	1.659,70D
572	DESPESAS BANCARIAS	0,00	257,30	0,00	257,30D
574	MULTAS E MORAS FISCAIS	0,00	77,53	0,00	77,53D
576	JUROS S/EMPRESTIMOS	0,00	937,78	0,00	937,78D
581	DESCONTOS CONCEDIDOS	0,00	321,80	0,00	321,80D
587	JUROS PASSIVOS	0,00	65,29	0,00	65,29D
647	CONTA AUXILIAR	0,00	2.704,61	0,00	2.704,61D
648	RESULTADO DO EXERCICIO	0,00	2.704,61	0,00	2.704,61D
2803	RESULTADO DO EXERCICIO	0,00	2.704,61	0,00	2.704,61D

LAURI AUGUSTO
 BENCKE:56096208053

Assinado de forma digital por LAURI AUGUSTO
 BENCKE:56096208053
 Dados: 2019.04.10 11:14:48 -03'00'

ADEMIR LUIZ COSTELLA
 SOCIO ADMINISTRADOR
 CPF: 252.960.350-20

LAURI AUGUSTO BENCKE
 Reg. no CRC - RS sob o No. 51671
 CPF: 560.962.080-53

BALANCETE

Código	Descrição da conta	Saldo Anterior	Débito	Crédito	Saldo Atual
---------------	---------------------------	-----------------------	---------------	----------------	--------------------

650	(-) CSLL ESTIMADO/PRESUMIDO	0,00	1.281,13	0,00	1.281,13D
-----	-----------------------------	------	----------	------	-----------

651	(-) IRPJ ESTIMADO/PRESUMIDO	0,00	1.423,48	0,00	1.423,48D
-----	-----------------------------	------	----------	------	-----------

LAURI AUGUSTO
BENCKE:56096208053

Assinado de forma digital por LAURI AUGUSTO
BENCKE:56096208053
Dados: 2019.04.10 11:15:02 -03'00'

ADEMIR LUIZ COSTELLA
SOCIO ADMINISTRADOR
CPF: 252.960.350-20

LAURI AUGUSTO BENCKE
Reg. no CRC - RS sob o No. 51671
CPF: 560.962.080-53

BALANCETE

Código	Descrição da conta	Saldo Anterior	Débito	Crédito	Saldo Atual
1000	ATIVO	1.947.489,53D	1.042.630,21	843.088,19	2.147.031,55D
1001	ATIVO CIRCULANTE	1.720.432,22D	1.015.690,53	840.150,74	1.895.972,01D
1002	CAIXA E EQUIVALENTE DE CAIXA	166.549,68D	274.591,42	327.947,50	113.193,60D
1003	CAIXA GERAL	12.625,00D	26.440,00	26.440,00	12.625,00D
5	CAIXA	12.625,00D	26.440,00	26.440,00	12.625,00D
1004	BANCOS CONTA MOVIMENTO	153.924,68D	248.151,42	301.507,50	100.568,60D
13	BANCO SICREDI SA	153.086,59D	248.151,42	301.507,50	99.730,51D
18	BANCO CREALCRED - RS	838,09D	0,00	0,00	838,09D
1007	CREDITOS	1.348.393,77D	504.986,65	306.714,47	1.546.665,95D
1008	CLIENTES NACIONAIS	568.566,43D	382.339,06	252.888,29	698.017,20D
2483	CORTIACO METALURGICA EIRELI	33.600,00D	0,00	0,00	33.600,00D
2329	INDUSTRIA DE MAQUINAS E REDUTORES TRANSM	0,00	272,73	0,00	272,73D
2331	FUNDICAO ALCA LTDA	34.390,03D	0,00	0,00	34.390,03D
2333	CBC-COMPANHIA BRASILEIRA DE CARTUCHOS	321.733,18D	344.237,62	232.061,99	433.908,81D
2334	FORJAS TAURUS SA	93.050,68D	0,00	0,00	93.050,68D
2438	METALURGICA THF IND E COM LTDA	19.708,00D	14.037,40	11.310,30	22.435,10D
2442	POLIMETAL METALURGICA E PLASTICOS LTDA	53.914,00D	0,00	0,00	53.914,00D
2602	AGRO MAQUINAS PECAS E SERVICOS LTDA.	0,00	4.432,31	0,00	4.432,31D
2627	SCHMITZ & BARRETO LTDA	57,00D	0,00	0,00	57,00D
2657	TMSA - TECNOLOGIA EM MOVIMENTACAO S/A	3.360,00D	16.800,00	3.360,00	16.800,00D
2688	HIGRA INDUSTRIAL LTDA	6.194,54D	0,00	6.156,00	38,54D
2706	ROSLER OTEC DO BRASIL LTDA.	2.559,00D	2.559,00	0,00	5.118,00D
1013	IMPOSTOS A RECUPERAR	130.115,44D	10.981,46	747,52	140.349,38D
51	ICMS A RECUPERAR	16.267,34D	6.331,10	747,52	21.850,92D
52	IPI A RECUPERAR	113.848,10D	4.650,36	0,00	118.498,46D
1016	ADIANTAMENTOS A EMPREGADOS	36,20D	45,68	45,50	36,38D
88	ARREDONDAMENTO DE SALARIOS	36,20D	45,68	45,50	36,38D
1017	ADIANTAMENTO DE DESPESAS	303.718,64D	83.220,45	48.033,16	338.905,93D
79	ADIANTAMENTO A FORNECEDORES	303.718,64D	83.220,45	48.033,16	338.905,93D
1020	EMPRESTIMOS PARA TERCEIROS	345.957,06D	28.400,00	5.000,00	369.357,06D
2472	FERCORTE IND.MET.LTDA	345.957,06D	28.400,00	5.000,00	369.357,06D
1022	ESTOQUES	205.488,77D	236.112,46	205.488,77	236.112,46D
1024	ESTOQUES DE MATERIAIS	205.488,77D	236.112,46	205.488,77	236.112,46D
104	MATERIAIS AUXILIARES	185.463,28D	213.642,02	185.463,28	213.642,02D
102	MATERIAS PRIMAS	20.025,49D	22.470,44	20.025,49	22.470,44D
1026	ATIVO NÃO CIRCULANTE	227.057,31D	26.939,68	2.937,45	251.059,54D
1036	INVESTIMENTOS	5.907,23D	220,00	0,00	6.127,23D
1039	OUTRAS PARTICIPAÇÕES	5.907,23D	220,00	0,00	6.127,23D
146	BANCO SICREDI - INVESTIMENTO	3.904,64D	220,00	0,00	4.124,64D
147	BANCO CREALCRED - INVESTIMENTO	2.002,59D	0,00	0,00	2.002,59D
1041	IMOBILIZADO	193.446,36D	26.719,68	2.398,67	217.767,37D
1042	CUSTO DO IMOBILIZADO BRUTO	263.094,75D	26.719,68	0,00	289.814,43D
166	VEICULOS	18.500,00D	0,00	0,00	18.500,00D
168	MAQUINAS E ACESSORIOS	242.994,75D	26.719,68	0,00	269.714,43D
170	MOVEIS E UTENSILIOS	1.600,00D	0,00	0,00	1.600,00D
1043	(-) DEPRECIACÃO ACUMULADA	69.648,39C	0,00	2.398,67	72.047,06C
184	(-) DEPRE S/VEICULOS	10.075,43C	0,00	308,33	10.383,76C
185	(-) DEPRE S/MAQUINAS E ACESSÓCIOS	59.173,49C	0,00	2.077,01	61.250,50C
186	(-) DEPR S/MOVEIS E UTENSILIOS	399,47C	0,00	13,33	412,80C
1044	INTANGIVEL	27.703,72D	0,00	538,78	27.164,94D
1045	CUSTO INTANGIVEL BRUTO	32.326,80D	0,00	0,00	32.326,80D
199	SOFTWARE	32.326,80D	0,00	0,00	32.326,80D
1046	(-) AMORTIZAÇÃO ACUMULADA	4.623,08C	0,00	538,78	5.161,86C
1047	(-) AMORTIZAÇÃO DE SOFTWARE	4.623,08C	0,00	538,78	5.161,86C

BALANCETE

Código	Descrição da conta	Saldo Anterior	Débito	Crédito	Saldo Atual
2000	PASSIVO	1.855.035,69C	190.731,05	335.986,21	2.000.290,85C
2001	PASSIVO CIRCULANTE	3.320.305,74C	190.731,05	335.986,21	3.465.560,90C
2002	DEBITOS DE FUNCIONAMENTO	3.137.643,57C	189.180,27	335.986,21	3.284.449,51C
2003	FORNECEDORES	178.349,61C	70.432,37	142.886,16	250.803,40C
2633	ABASTECEDORA ABM LTDA	0,00	0,00	215,41	215,41C
2629	ABASTECEDORA DE COMBUSTIVEL NOVA SAPUCAIA LTDA	0,00	884,18	1.108,35	224,17C
2352	ACO PECAS OLIVEIRA USINAGEM LTDA - ME	62.209,07C	0,00	0,00	62.209,07C
2356	ACPLAST IND E COM DE PLASTICOS LTDA	0,00	0,00	132,25	132,25C
2369	ACRE CAXIAS IND. E COM. DE ABRASIVOS LTD	2.178,00C	4.039,20	4.039,20	2.178,00C
2698	ADRIANO DA SILVA MACHADO	2.249,40C	2.249,40	0,00	0,00
2718	AJ CHARUTTI ME	0,00	0,00	56,60	56,60C
2390	ALAMO SOLUCOES EM USINAGEM - EIRELI	18.527,00C	11.688,00	17.746,00	24.585,00C
2701	ANDREIA MARIA BELISSIMO 69224684068	17,00C	0,00	0,00	17,00C
2639	ANDRESSA SERVICOS DE MANUTENCAO DE MAQUINAS E CIA	500,00C	0,00	0,00	500,00C
2607	ATACADAO S.A.	677,90C	0,00	346,38	1.024,28C
2469	BRASIL MAQUINAS INDUSTRIAIS LTDA ME	2.212,50C	0,00	0,00	2.212,50C
2659	CAXIAS DO SUL - EXPRESSO SAO MIGUEL LTDA	0,00	0,00	42,00	42,00C
2678	CERTA USINAGEM LTDA ME	400,00C	400,00	3.900,00	3.900,00C
2651	COMERCIO DE GAS DIMERHARDT LTDA	265,00C	210,00	210,00	265,00C
2620	COMERCIO E REPRESENTACOES ENGETOOLS LTDA - ME	0,00	0,00	935,25	935,25C
2710	DAL SASSO GALVANOPLASTIA LTDA	0,00	0,00	275,60	275,60C
2402	ELISABETE TATSCH BATISTA E CIA LTDA	2.924,92C	3.805,92	16.457,08	15.576,08C
2693	EMPRESA RIOGRANDENSE DO CORTE LTDA.	115,92C	0,00	0,00	115,92C
2354	FABESUL COMERCIO DE SUPRIMENTOS LTDA	525,91C	525,91	718,21	718,21C
2546	FANTINEL INFORMATICA LTDA - ME	150,00C	55,00	205,00	300,00C
2359	FATI FERRAMENTAS LTDA	3.330,13C	2.322,35	4.594,04	5.601,82C
2613	FEED TOOLS COM. DISTR. LTDA	746,40C	710,40	1.772,88	1.808,88C
2460	FERRAMENTAS GERAIS COMERCIO IMP DE FERRA	0,00	0,00	122,51	122,51C
2578	FERRAMENTAS GERAIS COMERCIO IMP DE FERRAM. E MAQUINAS LTDA	0,00	0,00	117,86	117,86C
2350	FERRAMENTAS MORAES LTDA	264,50C	427,20	346,00	183,30C
2519	FRANCISCO ZONTA 24894427087	7.287,90C	1.357,00	6.500,00	12.430,90C
2700	FRIGELAR COMERCIO E INDUSTRIA LTDA	6,71C	6,71	0,00	0,00
2655	GANDON TOOLS LTDA	30,00C	0,00	0,00	30,00C
2699	GAP SOLUCOES EM CORTE A FIO	0,00	0,00	800,00	800,00C
2683	GLAUCO CARDOSO DA SILVA COM DE SILICONES, ABRASIVOS E METAIS	5.000,00C	2.500,00	0,00	2.500,00C
2675	GURGELMIX MAQUINAS E FERRAMENTAS S.A.	29,31C	0,00	0,00	29,31C
2673	HIGRA INDUSTRIAL LTDA	0,00	0,00	287,89	287,89C
2398	IBATECH TECNOLOGIA LTDA	0,00	2.197,10	6.591,00	4.393,90C
2363	INDILUBE IND DE LUBRIFICANTES LTDA	4.702,28C	2.482,80	0,00	2.219,48C
2548	INTUIT BRASIL SERVICOS DE INFORMATICA LTDA.	35,80C	17,90	0,00	17,90C
2502	ISAAC SITTON JUNIOR - ME	0,00	0,00	380,00	380,00C
2622	IST SISTEMAS LTDA	10.775,60C	2.693,90	0,00	8.081,70C
2455	ITW CHEMICAL PRODUCTS LTDA	1.471,20C	1.471,20	1.471,20	1.471,20C
2404	J. C. AFIACAO INDUSTRIAL LTDA - ME	2.064,50C	1.647,10	3.507,60	3.925,00C
2628	J.M.GURGEL-EIRELI	155,03C	0,00	0,00	155,03C
2582	J.P. DA LUZ MODESTO	324,00C	324,00	0,00	0,00
2685	KRAFOAM EMBALAGENS INDUSTRIA E COMERCIO LTDA.	0,00	0,00	3.125,13	3.125,13C
2714	LAMBIASE E LAMBIASE IND. MET. LTDA	0,00	0,00	2.317,00	2.317,00C
2686	LORD BRASIL EMBALAGENS PLASTICAS EIRELI	338,63C	0,00	0,00	338,63C
2680	LUIZ F.R DA SILVA AFIADOR-ME	127,00C	127,00	0,00	0,00
2417	M A DE AZEVEDO REFEICOES	0,00	3.438,05	6.426,75	2.988,70C
2447	MAKROTOOLS COMERCIO DE FERRAMENTAS LTDA	6.375,50C	6.470,04	12.032,04	11.937,50C
2370	MARIA CRISTIANA MULLER PACHECO ME	5.396,77C	1.055,06	1.055,06	5.396,77C
2529	MARINO GONÇALVES ME	58,00C	0,00	0,00	58,00C
2343	MATOS TRANSPORTES LTDA	181,85C	0,00	279,75	461,60C
2446	METALSINOS METALURGICA LTDA	1.100,00C	1.100,00	9.800,00	9.800,00C
2346	METALTÉCNICA METALÚRGICA LTDA	729,86C	729,86	0,00	0,00
2505	METALTERRA FAB. PECAS DE PRECISAO LTDA	2.668,00C	0,00	8.729,00	11.397,00C
2364	METALURGICA SILMAQ LTDA	0,00	0,00	1.165,00	1.165,00C
2367	MMC METAL DO BRASIL LTDA	912,17C	912,17	2.188,83	2.188,83C
2649	MOTORES ELETRICOS E ASSIS.TECNICA VERSATRONIC LTDA	6.150,00C	2.050,00	0,00	4.100,00C
2374	NICROTEX MATERIAIS PARA POLIMENTO LTDA -	1.252,36C	1.252,36	1.088,20	1.088,20C
2362	PRODUQUIMICA GASES E LUBRIFICANTES IND.T	5.048,50C	0,00	5.048,50	10.097,00C
2569	PROTETEC EQ.DE PROT E FERR.EM GERAL LTDA	2.372,70C	1.372,70	0,00	1.000,00C
2708	QUIMIOGRAVURA SINOS LTDA	0,00	0,00	470,25	470,25C
2584	R7 FERRAMENTAS LTDA. - ME	826,00C	413,00	900,00	1.313,00C
2720	Rapido Garibaldi de Transportes Ltda	0,00	0,00	231,31	231,31C
2717	REAL CENTER MATERIAIS E EQUIP. ELETR. LTDA	0,00	0,00	2.785,11	2.785,11C
2371	ROMA CONTABILIDADE LTDA	2.634,98C	2.634,98	0,00	0,00
2709	ROMA GESTAO EM NEGOCIOS LTDA	0,00	0,00	2.615,02	2.615,02C
2695	ROSLER OTEC DO BRASIL LTDA.	0,00	2.559,00	5.118,00	2.559,00C
2665	RT COMERCIO DE ARTEFATOS PARA INDUSTRIA	162,02C	0,00	0,00	162,02C
2604	SAFETY GLASSES LTDA	0,00	0,00	435,00	435,00C
2360	SCHMITZ E BARRETO LTDA	395,38C	811,30	574,77	158,85C
2372	SERVICO SOCIAL DA INDUSTRIA SESI	4.022,50C	395,62	395,62	4.022,50C
2707	TEKNO PARTS EQUIPAMENTOS INDUSTRIAIS LTD	0,00	0,00	490,00	490,00C
2520	TERMACO IND. COM ACES. HID.PNEUM	691,37C	483,10	483,10	691,37C

LAURI AUGUSTO
BENCKE:56096208053

Assinado de forma digital por LAURI AUGUSTO
BENCKE:56096208053
Dados: 2019.04.22 17:33:32 -03'00'

CAROLINE GOULART COSTELA FOERTH
SOCIA ADMINISTRADORA
CPF: 995.141.500-82

LAURI AUGUSTO BENCKE
Reg. no CRC - RS sob o No. 51671
CPF: 560.962.080-53

BALANCETE

Código	Descrição da conta	Saldo Anterior	Débito	Crédito	Saldo Atual
2682	THIAGO ARAUJO LEME 22003585800	0,00	0,00	300,00	300,00C
2652	TUDOFER COMERCIO DE FERRAMENTAS LTDA - EPP	139,99C	0,00	0,00	139,99C
2406	VENETO TRANSPORTES LTDA - CAMP - 006	864,49C	0,00	185,64	1.050,13C
2449	VENETO TRANSPORTES LTDA - SP - 001	326,04C	0,00	368,75	694,79C
2653	VERSATRONIC INVERSORES E CONVERSORES LTD	5.680,00C	1.893,34	0,00	3.786,66C
2531	VINICIUS NUNES LEITES	719,52C	719,52	1.400,02	1.400,02C
2005	ENCARGOS SOCIAIS E TRABALHISTAS	2.104.851,34C	95.963,26	139.054,45	2.147.942,53C
221	SALARIOS A PAGAR	62.996,45C	95.411,02	85.278,92	52.864,35C
222	INSS A RECOLHER	1.470.095,26C	37,61	41.453,84	1.511.511,49C
223	FGTS A RECOLHER	260.475,93C	0,00	8.494,00	268.969,93C
224	IRRF RETIDO S/SALARIOS	58.755,53C	0,00	2.942,34	61.697,87C
225	CONTRIB. SINDICAL A PAGAR	21.107,93C	0,00	885,35	21.993,28C
2527	FERIAS A PAGAR	514,63C	514,63	0,00	0,00
2588	PROVISAO VALOR DE JUROS	230.905,61C	0,00	0,00	230.905,61C
2006	IMPOSTOS A RECOLHER	651.485,41C	6.251,39	28.960,65	674.194,67C
231	PIS A RECOLHER	57.966,51C	6,86	2.468,57	60.428,22C
235	COFINS A RECOLHER	267.537,82C	31,68	11.393,40	278.899,54C
238	SIMPLES A RECOLHER	19.120,38C	0,00	0,00	19.120,38C
236	CSLL A RECOLHER	96.313,61C	0,00	4.101,62	100.415,23C
237	IRPJ A RECOLHER	116.675,44C	0,00	4.665,96	121.341,40C
2586	PROVISAO VALOR DE JUROS	93.871,65C	0,00	0,00	93.871,65C
2733	ICMS ANTECIPADO	0,00	6.212,85	6.331,10	118,25C
2007	IMPOSTOS RETIDOS	6.045,14C	27,50	54,18	6.071,82C
239	RETENÇÃO DE PIS/COFINS/CSLL	837,00C	0,00	0,00	837,00C
240	IRRF RETIDO S/SERVIÇOS A RECOLHER	1.901,81C	0,00	0,00	1.901,81C
241	INSS RETIDO A RECOLHER	1.128,71C	27,50	45,18	1.146,39C
242	ISSQN RETIDO A RECOLHER	511,66C	0,00	9,00	520,66C
2587	PROVISAO VALOR DE JUROS	1.665,96C	0,00	0,00	1.665,96C
2010	PROVISÕES TRABALHISTAS	196.912,07C	16.505,75	25.030,77	205.437,09C
281	PROVISOES DE FERIAS	137.040,98C	12.118,16	9.406,97	134.329,79C
282	INSS S/PROVISOES DE FERIAS	37.201,54C	3.141,15	2.611,47	36.671,86C
283	FGTS S/PROVISOES DE FERIAS	10.971,02C	1.246,44	751,47	10.476,05C
284	PROVISOES DE 13 SALARIOS	8.758,32C	0,00	9.155,56	17.913,88C
285	INSS S/PROVISOES DE 13 SALARIOS	2.239,76C	0,00	2.372,85	4.612,61C
286	FGTS S/PROVISOES DE 13 SALARIOS	700,45C	0,00	732,45	1.432,90C
2011	DEBITOS DE FINANCIAMENTO	113.509,09C	0,00	0,00	113.509,09C
2012	EMPRESTIMOS BANCARIOS	19.834,13C	0,00	0,00	19.834,13C
295	BCO.DO BRASIL - CTA. EMPRESTIMO	10.577,06C	0,00	0,00	10.577,06C
298	CREACRED - CTA. EMPRESTIMO	9.257,07C	0,00	0,00	9.257,07C
2013	BANCOS CONTAS CREDORAS	15.438,00C	0,00	0,00	15.438,00C
2014	SICREDI CONTA CREDORA	15.438,00C	0,00	0,00	15.438,00C
2050	BANCOS DUPLICATAS DESCONTADAS	78.236,96C	0,00	0,00	78.236,96C
2393	DUP DESCONTAS GV FOMENTO COMERCIAL LTDA	78.236,96C	0,00	0,00	78.236,96C
2080	EMPRESTIMOS DE SOCIOS OU TERCEIROS	37.000,00C	0,00	0,00	37.000,00C
2090	EMPRESTIMOS DE TERCEIROS	37.000,00C	0,00	0,00	37.000,00C
2091	ROSANGELA FATIMA KETZER PEREIRA	37.000,00C	0,00	0,00	37.000,00C
2100	DEBITOS DE PARCELAMENTOS	32.153,08C	1.550,78	0,00	30.602,30C
2101	PARCELAMENTOS FISCAIS	32.153,08C	1.550,78	0,00	30.602,30C
321	SIMPLES PARCELAMENTO	5.054,80C	547,14	0,00	4.507,66C
2598	PARCELAMENTO IRRF	27.098,28C	1.003,64	0,00	26.094,64C
2110	PASSIVO NAO CIRCULANTE	17.061,88C	0,00	0,00	17.061,88C
2160	DEBITOS DE PARCELAMENTOS	17.061,88C	0,00	0,00	17.061,88C
2161	PARCELAMENTOS FISCAIS LP	17.061,88C	0,00	0,00	17.061,88C
2599	PARCELAMENTO IRRF LP	17.061,88C	0,00	0,00	17.061,88C
2190	PATRIMONIO LÍQUIDO	1.482.331,93D	0,00	0,00	1.482.331,93D
2191	CAPITAL	100.000,00C	0,00	0,00	100.000,00C
2192	CAPITAL SOCIAL SUBSCRITO	100.000,00C	0,00	0,00	100.000,00C
353	CAPITAL SUBSCRITO	100.000,00C	0,00	0,00	100.000,00C
2194	RESERVAS	227.425,47C	0,00	0,00	227.425,47C
2195	RESERVAS DE LUCROS	227.425,47C	0,00	0,00	227.425,47C
2098	RESERVAS DE LUCROS	227.425,47C	0,00	0,00	227.425,47C
2203	RESULTADO DO EXERCICIO	1.809.757,40D	0,00	0,00	1.809.757,40D
2206	PREJUIZOS ACUMULADOS	1.809.757,40D	0,00	0,00	1.809.757,40D

LAURI AUGUSTO
BENCKE:56096208053

Assinado de forma digital por LAURI
AUGUSTO BENCKE:56096208053
Dados: 2019.04.22 17:33:47 -03'00'

CAROLINE GOULART COSTELA FOERTH
SOCIA ADMINISTRADORA
CPF: 995.141.500-82

LAURI AUGUSTO BENCKE
Reg. no CRC - RS sob o No. 51671
CPF: 560.962.080-53

BALANCETE

Código	Descrição da conta	Saldo Anterior	Débito	Crédito	Saldo Atual
2207	PREJUIZOS ACUMULADOS	1.809.757,40D	0,00	0,00	1.809.757,40D

CAROLINE GOULART COSTELA FOERTH
SOCIA ADMINISTRADORA
CPF: 995.141.500-82

LAURI AUGUSTO
BENCKE:56096208053
LAURI AUGUSTO BENCKE
Reg. no CRC - RS sob o No. 51671
CPF: 560.962.080-53

Assinado de forma digital por LAURI
AUGUSTO BENCKE:56096208053
Dados: 2019.04.22 17:34:01 -03'00'

BALANCETE

Código	Descrição da conta	Saldo Anterior	Débito	Crédito	Saldo Atual
382	DEMONSTRAÇÃO DE RESULTADO	92.453,84C	605.463,65	659.750,51	146.740,70C
383	RECEITA OPERACIONAL LÍQUIDA	369.667,68C	15.665,49	379.818,60	733.820,79C
384	RECEITA OPERACIONAL BRUTA	383.794,42C	1.056,00	379.780,06	762.518,48C
391	RECEITAS DE SERVIÇOS	383.794,42C	1.056,00	379.780,06	762.518,48C
422	BENEFICIAMENTO PARA TERCEIROS	383.794,42C	1.056,00	379.780,06	762.518,48C
395	(-) DEDUÇÕES DA RECEITA BRUTA	14.126,74D	14.609,49	38,54	28.697,69D
396	IMPOSTOS S/ VENDAS	14.126,74D	14.609,49	0,00	28.736,23D
397	ICMS S/ VENDAS	118,25D	747,52	0,00	865,77D
398	PIS S/ FATURAMENTO	2.494,66D	2.468,57	0,00	4.963,23D
652	COFINS S/ FATURAMENTO	11.513,83D	11.393,40	0,00	22.907,23D
654	ABATIMENTO SOBRE VENDAS,	0,00	0,00	38,54	38,54C
400	PIS S/ DEVOLUÇÕES	0,00	0,00	6,86	6,86C
401	COFINS S/ DEVOLUÇÕES	0,00	0,00	31,68	31,68C
402	CUSTOS	190.261,79D	417.825,18	266.555,05	341.531,92D
403	CUSTOS DOS PROD. E SERV. VENDIDOS	21.740,56D	333.692,57	249.534,67	105.898,46D
406	CUSTOS COM MATERIAIS	18.053,53D	324.386,30	249.534,67	92.905,16D
407	COMPRAS DE MATERIA PRIMA	36.248,61D	105.335,51	0,00	141.584,12D
411	COMPRA MATL.DE CONSUMO	4.899,08D	11.321,42	0,00	16.220,50D
413	BENEFICIAMENTO DE TERCEIROS	789,86D	2.240,60	0,00	3.030,46D
404	ESTOQUE INICIAL	189.791,61D	205.488,77	0,00	395.280,38D
415	(-) DEVOLUCOES DE COMPRAS	2.616,00C	0,00	2.559,00	5.175,00C
416	(-) ESTOQUE FINAL	205.488,77C	0,00	236.112,46	441.601,23C
417	(-) ICMS S/COMPRAS	3.941,17C	0,00	6.212,85	10.154,02C
418	(-) IPI S/COMPRAS	1.629,69C	0,00	4.650,36	6.280,05C
440	CUSTO INDUSTRIAL FIXO	3.687,03D	9.306,27	0,00	12.993,30D
443	MANUTENCAO DE MAQUINAS	1.481,80D	6.907,60	0,00	8.389,40D
447	DEPRECIACOES	2.205,23D	2.398,67	0,00	4.603,90D
2209	CUSTOS C/PESSOAL	168.521,23D	84.132,61	17.020,38	235.633,46D
460	CUSTO C/PESSOAL	168.521,23D	84.132,61	17.020,38	235.633,46D
461	SALARIOS	90.179,79D	0,00	514,63	89.665,16D
462	FERIAS	20.234,10D	13.522,30	12.118,16	21.638,24D
463	13 SALARIOS	8.758,32D	9.155,56	0,00	17.913,88D
464	PREVIDENCIA SOCIAL	34.080,51D	35.787,41	3.141,15	66.726,77D
465	ENCARGOS FGTS	9.480,69D	9.977,92	1.246,44	18.212,17D
466	INDENIZACOES TRABALHISTAS	4.002,52D	14.002,52	0,00	18.005,04D
468	PROGRAMA VALE TRANSPORTE	1.785,30D	1.686,90	0,00	3.472,20D
490	DESPESAS OPERACIONAIS	67.911,39D	154.189,77	13.319,83	208.781,33D
491	DESPESAS C/VENDAS	5.170,09D	5.002,89	0,00	10.172,98D
492	DESPESAS GERAIS C/VENDAS	5.170,09D	5.002,89	0,00	10.172,98D
495	ALUGUEIS	4.770,00D	4.770,00	0,00	9.540,00D
499	DESPESAS DE COMUNICACOES	400,09D	232,89	0,00	632,98D
2208	DESPESAS ADMINISTRATIVAS	61.533,54D	148.455,41	13.319,83	196.669,12D
531	DESPESAS GERAIS C/ADMINISTRACAO	56.083,54D	42.843,34	0,00	98.926,88D
2405	BENS DE PEQUENO VALOR	0,00	800,00	0,00	800,00D
532	SERVICOS DE TERCEIROS - JURIDICA	38.746,65D	27.664,04	0,00	66.410,69D
533	SERVICOS DE TERCEIROS - FISICA	4.000,00D	4.877,00	0,00	8.877,00D
540	DESPESAS C/VEICULOS	11.813,52D	6.573,92	0,00	18.387,44D
552	DESPESAS C/ FRETES	984,59D	2.389,60	0,00	3.374,19D
1627	AMORTIZAÇÃO INTANGÍVEL	538,78D	538,78	0,00	1.077,56D
555	DESPESAS C/PESSOAL DE ADMINISTR	5.450,00D	105.612,07	13.319,83	97.742,24D
556	PRO-LABORE	5.450,00D	5.691,00	2.421,00	8.720,00D
557	SALARIOS	0,00	99.921,07	10.898,83	89.022,24D
589	DESPESAS TRIBUTARIAS	1.207,76D	731,47	0,00	1.939,23D
590	IMPOSTOS E TAXAS	1.207,76D	731,47	0,00	1.939,23D
591	IMPOSTOS E TAXAS	1.098,07D	593,29	0,00	1.691,36D
574	MULTAS E MORAS FISCAIS	109,69D	138,18	0,00	247,87D
600	RESULTADO FINANCEIRO	10.290,15D	9.015,63	57,03	19.248,75D
601	RECEITAS FINANCEIRAS	0,00	0,00	57,03	57,03C
602	RECEITAS FINANCEIRAS	0,00	0,00	57,03	57,03C
604	DESCONTOS S/DUPLICS.	0,00	0,00	57,03	57,03C
570	DESPESAS FINANCEIRAS	10.290,15D	9.015,63	0,00	19.305,78D
571	DESPESAS GERAIS FINANCERIAS	10.290,15D	9.015,63	0,00	19.305,78D
572	DESPESAS BANCARIAS	304,48D	285,00	0,00	589,48D
573	JUROS DE MORA S/DUPLICATAS	6,30D	17,68	0,00	23,98D
581	DESCONTOS CONCEDIDOS	9.924,95D	8.680,87	0,00	18.605,82D

LAURI AUGUSTO
BENCKE:56096208053

Assinado de forma digital por LAURI
AUGUSTO BENCKE:56096208053
Dados: 2019.04.22 17:34:16 -03'00'

CAROLINE GOULART COSTELA FOERTH
SOCIA ADMINISTRADORA
CPF: 995.141.500-82

LAURI AUGUSTO BENCKE
Reg. no CRC - RS sob o No. 51671
CPF: 560.962.080-53

BALANCETE

Código	Descrição da conta	Saldo Anterior	Débito	Crédito	Saldo Atual
587	JUROS SOB TRIBUTOS EM ATRASO	54,42D	32,08	0,00	86,50D
647	RESULTADO DO EXERCICIO	8.750,51D	8.767,58	0,00	17.518,09D
648	RESULTADO DO EXERCICIO	8.750,51D	8.767,58	0,00	17.518,09D
2626	RESULTADO DO EXERCICIO	8.750,51D	8.767,58	0,00	17.518,09D
650	(-) CSLL ESTIMADO/PRESUMIDO	4.144,98D	4.101,62	0,00	8.246,60D
651	(-) IRPJ ESTIMADO/PRESUMIDO	4.605,53D	4.665,96	0,00	9.271,49D

LAURI AUGUSTO
BENCKE:56096208053

Assinado de forma digital por LAURI AUGUSTO
BENCKE:56096208053
Dados: 2019.04.22 17:34:27 -03'00'

CAROLINE GOULART COSTELA FOERTH
SOCIA ADMINISTRADORA
CPF: 995.141.500-82

LAURI AUGUSTO BENCKE
Reg. no CRC - RS sob o No. 51671
CPF: 560.962.080-53

BALANCETE

Código	Descrição da conta	Saldo Anterior	Débito	Crédito	Saldo Atual
1000	ATIVO	1.756.927,55D	1.035.961,72	845.399,74	1.947.489,53D
1001	ATIVO CIRCULANTE	1.548.934,48D	1.014.153,47	842.655,73	1.720.432,22D
1002	CAIXA E EQUIVALENTE DE CAIXA	144.873,93D	319.058,05	297.382,30	166.549,68D
1003	CAIXA GERAL	12.625,00D	3.089,51	3.089,51	12.625,00D
5	CAIXA	12.625,00D	3.089,51	3.089,51	12.625,00D
1004	BANCOS CONTA MOVIMENTO	132.248,93D	315.968,54	294.292,79	153.924,68D
13	BANCO SICREDI SA	131.410,84D	315.968,54	294.292,79	153.086,59D
18	BANCO CREALCRED - RS	838,09D	0,00	0,00	838,09D
1007	CREDITOS	1.214.268,94D	489.606,65	355.481,82	1.348.393,77D
1008	CLIENTES NACIONAIS	506.954,96D	387.504,96	325.893,49	568.566,43D
2483	CORTIACO METALURGICA EIRELI	33.600,00D	0,00	0,00	33.600,00D
2329	INDUSTRIA DE MAQUINAS E REDUTORES TRANSM	774,78D	0,00	774,78	0,00
2331	FUNDICAO ALCA LTDA	34.390,03D	0,00	0,00	34.390,03D
2333	CBC-COMPANHIA BRASILEIRA DE CARTUCHOS	256.867,49D	375.192,82	310.327,13	321.733,18D
2334	FORJAS TAURUS SA	93.050,68D	0,00	0,00	93.050,68D
2438	METALURGICA THF IND E COM LTDA	14.466,40D	5.241,60	0,00	19.708,00D
2442	POLIMETAL METALURGICA E PLASTICOS LTDA	53.914,00D	0,00	0,00	53.914,00D
2602	AGRO MAQUINAS PECAS E SERVICOS LTDA.	8.705,48D	0,00	8.705,48	0,00
2627	SCHMITZ & BARRETO LTDA	0,00	57,00	0,00	57,00D
2657	TMSA - TECNOLOGIA EM MOVIMENTACAO S/A	6.086,10D	3.360,00	6.086,10	3.360,00D
2688	HIGRA INDUSTRIAL LTDA	5.100,00D	1.094,54	0,00	6.194,54D
2706	ROSLER OTEC DO BRASIL LTDA.	0,00	2.559,00	0,00	2.559,00D
1013	IMPOSTOS A RECUPERAR	124.662,83D	5.570,86	118,25	130.115,44D
51	ICMS A RECUPERAR	12.444,42D	3.941,17	118,25	16.267,34D
52	IPI A RECUPERAR	112.218,41D	1.629,69	0,00	113.848,10D
1016	ADIANTAMENTOS A EMPREGADOS	34,96D	41,43	40,19	36,20D
88	ARREDONDAMENTO DE SALARIOS	34,96D	41,43	40,19	36,20D
1017	ADIANTAMENTO DE DESPESAS	293.309,13D	39.839,40	29.429,89	303.718,64D
79	ADIANTAMENTO A FORNECEDORES	293.309,13D	39.839,40	29.429,89	303.718,64D
1020	EMPRESTIMOS PARA TERCEIROS	289.307,06D	56.650,00	0,00	345.957,06D
2472	FERCORTE IND.MET.LTDA	289.307,06D	56.650,00	0,00	345.957,06D
1022	ESTOQUES	189.791,61D	205.488,77	189.791,61	205.488,77D
1024	ESTOQUES DE MATERIAIS	189.791,61D	205.488,77	189.791,61	205.488,77D
104	MATERIAIS AUXILIARES	172.986,20D	185.463,28	172.986,20	185.463,28D
102	MATERIAS PRIMAS	16.805,41D	20.025,49	16.805,41	20.025,49D
1026	ATIVO NÃO CIRCULANTE	207.993,07D	21.808,25	2.744,01	227.057,31D
1036	INVESTIMENTOS	5.687,23D	220,00	0,00	5.907,23D
1039	OUTRAS PARTICIPAÇÕES	5.687,23D	220,00	0,00	5.907,23D
146	BANCO SICREDI - INVESTIMENTO	3.684,64D	220,00	0,00	3.904,64D
147	BANCO CREALCRED - INVESTIMENTO	2.002,59D	0,00	0,00	2.002,59D
1041	IMOBILIZADO	174.063,34D	21.588,25	2.205,23	193.446,36D
1042	CUSTO DO IMOBILIZADO BRUTO	241.506,50D	21.588,25	0,00	263.094,75D
166	VEICULOS	18.500,00D	0,00	0,00	18.500,00D
168	MAQUINAS E ACESSORIOS	221.406,50D	21.588,25	0,00	242.994,75D
170	MOVEIS E UTENSILIOS	1.600,00D	0,00	0,00	1.600,00D
1043	(-) DEPRECIACÃO ACUMULADA	67.443,16C	0,00	2.205,23	69.648,39C
184	(-) DEPRE S/VEICULOS	9.767,10C	0,00	308,33	10.075,43C
185	(-) DEPRE S/MAQUINAS E ACESSÓCIOS	57.289,92C	0,00	1.883,57	59.173,49C
186	(-) DEPR S/MOVEIS E UTENSILIOS	386,14C	0,00	13,33	399,47C
1044	INTANGIVEL	28.242,50D	0,00	538,78	27.703,72D
1045	CUSTO INTANGIVEL BRUTO	32.326,80D	0,00	0,00	32.326,80D
199	SOFTWARE	32.326,80D	0,00	0,00	32.326,80D
1046	(-) AMORTIZACÃO ACUMULADA	4.084,30C	0,00	538,78	4.623,08C
1047	(-) AMORTIZACÃO DE SOFTWARE	4.084,30C	0,00	538,78	4.623,08C

LAURI AUGUSTO
 BENCKE:560962080
 53

Assinado de forma digital por
 LAURI AUGUSTO
 BENCKE:56096208053
 Dados: 2019.04.26 14:55:10 -03'00'

BALANCETE

Código	Descrição da conta	Saldo Anterior	Débito	Crédito	Saldo Atual
2000	PASSIVO	1.756.927,55C	196.381,38	294.489,52	1.855.035,69C
2001	PASSIVO CIRCULANTE	3.222.197,60C	196.381,38	294.489,52	3.320.305,74C
2002	DEBITOS DE FUNCIONAMENTO	3.037.987,19C	194.833,14	294.489,52	3.137.643,57C
2003	FORNECEDORES	176.012,15C	75.475,01	77.812,47	178.349,61C
2633	ABASTECEDORA ABM LTDA	229,67C	666,05	436,38	0,00
2629	ABASTECEDORA DE COMBUSTIVEL NOVA SAPUCAIA LTDA	524,01C	1.662,37	1.138,36	0,00
2352	ACO PECAS OLIVEIRA USINAGEM LTDA - ME	62.209,07C	0,00	0,00	62.209,07C
2369	ACRE CAXIAS IND. E COM. DE ABRASIVOS LTD	2.178,00C	1.929,00	1.929,00	2.178,00C
2698	ADRIANO DA SILVA MACHADO	0,00	0,00	2.249,40	2.249,40C
2390	ALAMO SOLUCOES EM USINAGEM - EIRELI	12.751,00C	8.293,00	14.069,00	18.527,00C
2701	ANDREIA MARIA BELISSIMO 69224684068	0,00	0,00	17,00	17,00C
2639	ANDRESSA SERVICOS DE MANUTENCAO DE MAQUINAS E CIA	500,00C	0,00	0,00	500,00C
2607	ATACADAO S.A.	677,90C	0,00	0,00	677,90C
2469	BRASIL MAQUINAS INDUSTRIAIS LTDA ME	2.212,50C	0,00	0,00	2.212,50C
2462	C G R SISTEMAS DE SEGURANCA LTDA - ME	213,93C	427,86	213,93	0,00
2678	CERTA USINAGEM LTDA ME	0,00	0,00	400,00	400,00C
2651	COMERCIO DE GAS DIMERHARDT LTDA	265,00C	488,00	488,00	265,00C
2656	COMERCIO DE MAT. CONS. TAMANDARE LTDA	320,00C	320,00	0,00	0,00
2620	COMERCIO E REPRESENTACOES ENGETOOLS LTDA - ME	136,50C	136,50	0,00	0,00
2402	ELISABETE TATSCH BATISTA E CIA LTDA	12.738,68C	9.813,76	0,00	2.924,92C
2693	EMPRESA RIOGRANDENSE DO CORTE LTDA.	115,92C	0,00	0,00	115,92C
2354	FABESUL COMERCIO DE SUPRIMENTOS LTDA	477,17C	477,17	525,91	525,91C
2546	FANTINEL INFORMATICA LTDA - ME	150,00C	0,00	0,00	150,00C
2359	FATI FERRAMENTAS LTDA	4.734,95C	4.104,15	2.699,33	3.330,13C
2613	FEED TOOLS COM. DISTR. LTDA	2.539,20C	2.503,20	710,40	746,40C
2350	FERRAMENTAS MORAES LTDA	1.116,60C	1.279,30	427,20	264,50C
2519	FRANCISCO ZONTA 24894427087	787,90C	0,00	6.500,00	7.287,90C
2700	FRIGELAR COMERCIO E INDUSTRIA LTDA	0,00	0,00	6,71	6,71C
2655	GANDON TOOLS LTDA	880,00C	850,00	0,00	30,00C
2683	GLAUCO CARDOSO DA SILVA COM DE SILICONES, ABRASIVOS E METAIS	7.500,00C	2.500,00	0,00	5.000,00C
2675	GURGELMIX MAQUINAS E FERRAMENTAS S.A.	29,31C	0,00	0,00	29,31C
2363	INDILUBE IND DE LUBRIFICANTES LTDA	0,00	0,00	4.702,28	4.702,28C
2548	INTUIT BRASIL SERVICOS DE INFORMATICA LTDA.	17,90C	17,90	35,80	35,80C
2622	IST SISTEMAS LTDA	13.469,50C	2.693,90	0,00	10.775,60C
2455	ITW CHEMICAL PRODUCTS LTDA	0,00	0,00	1.471,20	1.471,20C
2404	J. C. AFIACAO INDUSTRIAL LTDA - ME	3.292,25C	2.182,55	954,80	2.064,50C
2628	J.M.GURGEL-EIRELI	155,03C	0,00	0,00	155,03C
2582	J.P. DA LUZ MODESTO	349,00C	349,00	324,00	324,00C
2685	KRAFOAM EMBALAGENS INDUSTRIA E COMERCIO LTDA.	1.062,53C	1.062,53	0,00	0,00
2686	LORD BRASIL EMBALAGENS PLASTICAS EIRELI	338,63C	0,00	0,00	338,63C
2680	LUIZ F.R DA SILVA AFIADOR-ME	0,00	0,00	127,00	127,00C
2447	MAKROTOOLS COMERCIO DE FERRAMENTAS LTDA	3.692,38C	3.786,92	6.470,04	6.375,50C
2370	MARIA CRISTIANA MULLER PACHECO ME	5.396,77C	0,00	0,00	5.396,77C
2529	MARINO GONÇALVES ME	58,00C	0,00	0,00	58,00C
2343	MATOS TRANSPORTES LTDA	39,70C	159,77	301,92	181,85C
2446	METALSINOS METALURGICA LTDA	4.400,00C	3.300,00	0,00	1.100,00C
2346	METALTÉCNICA METALÚRGICA LTDA	0,00	0,00	729,86	729,86C
2505	METALTERRA FAB. PECAS DE PRECISAO LTDA	7.975,00C	7.975,00	2.668,00	2.668,00C
2364	METALURGICA SILMAQ LTDA	680,00C	680,00	0,00	0,00
2367	MMC METAL DO BRASIL LTDA	1.919,26C	1.919,26	912,17	912,17C
2649	MOTORES ELETRICOS E ASSIS.TECNICA VERSATRONIC LTDA	0,00	0,00	6.150,00	6.150,00C
2374	NICROTEX MATERIAIS PARA POLIMENTO LTDA -	1.079,56C	1.079,56	1.252,36	1.252,36C
2362	PRODUQUIMICA GASES E LUBRIFICANTES IND.T	4.519,50C	4.519,50	5.048,50	5.048,50C
2569	PROTETEC EQ.DE PROT E FERR.EM GERAL LTDA	1.932,40C	932,40	1.372,70	2.372,70C
2584	R7 FERRAMENTAS LTDA. - ME	513,00C	513,00	826,00	826,00C
2567	RAMAJO IND. METALURGICA LTDA	378,80C	378,80	0,00	0,00
2371	ROMA CONTABILIDADE LTDA	0,00	2.450,00	5.084,98	2.634,98C
2695	ROSLER OTEC DO BRASIL LTDA.	3.150,94C	3.150,94	0,00	0,00
2665	RT COMERCIO DE ARTEFATOS PARA INDUSTRIA	162,02C	0,00	0,00	162,02C
2360	SCHMITZ E BARRETO LTDA	975,53C	1.068,20	488,05	395,38C
2372	SERVICO SOCIAL DA INDUSTRIA SESI	4.342,30C	319,80	0,00	4.022,50C
2520	TERMACO IND. COM ACES. HID.PNEUM	691,37C	0,00	0,00	691,37C
2652	TUDOFER COMERCIO DE FERRAMENTAS LTDA - EPP	139,99C	0,00	0,00	139,99C
2406	VENETO TRANSPORTES LTDA - CAMP - 006	503,92C	0,00	360,57	864,49C
2449	VENETO TRANSPORTES LTDA - SP - 001	833,11C	829,17	322,10	326,04C
2653	VERSATRONIC INVERSORES E CONVERSORES LTD	0,00	0,00	5.680,00	5.680,00C
2531	VINICIUS NUNES LEITES	656,45C	656,45	719,52	719,52C
2005	ENCARGOS SOCIAIS E TRABALHISTAS	2.037.409,10C	96.836,40	164.278,64	2.104.851,34C
221	SALARIOS A PAGAR	55.608,93C	96.682,05	104.069,57	62.996,45C
222	INSS A RECOLHER	1.424.303,90C	154,35	45.945,71	1.470.095,26C
223	FGTS A RECOLHER	251.426,60C	0,00	9.049,33	260.475,93C
224	IRRF RETIDO S/SALARIOS	54.426,85C	0,00	4.328,68	58.755,53C
225	CONTRIB. SINDICAL A PAGAR	20.222,58C	0,00	885,35	21.107,93C
2527	FERIAS A PAGAR	514,63C	0,00	0,00	514,63C
2588	PROVISAO VALOR DE JUROS	230.905,61C	0,00	0,00	230.905,61C

LAURI AUGUSTO

BENCKE:56096208053

Assinado de forma digital por LAURI AUGUSTO BENCKE:56096208053
Dados: 2019.04.26 14:55:38 -03'00'

CAROLINE GOULART COSTELA FOERTH
SOCIA ADMINISTRADORA
CPF: 995.141.500-82

LAURI AUGUSTO BENCKE
Reg. no CRC - RS sob o No. 51671
CPF: 560.962.080-53

BALANCETE

Código	Descrição da conta	Saldo Anterior	Débito	Crédito	Saldo Atual
2006	IMPOSTOS A RECOLHER	628.726,41C	0,00	22.759,00	651.485,41C
231	PIS A RECOLHER	55.471,85C	0,00	2.494,66	57.966,51C
235	COFINS A RECOLHER	256.023,99C	0,00	11.513,83	267.537,82C
238	SIMPLES A RECOLHER	19.120,38C	0,00	0,00	19.120,38C
236	CSLL A RECOLHER	92.168,63C	0,00	4.144,98	96.313,61C
237	IRPJ A RECOLHER	112.069,91C	0,00	4.605,53	116.675,44C
2586	PROVISAO VALOR DE JUROS	93.871,65C	0,00	0,00	93.871,65C
2007	IMPOSTOS RETIDOS	6.062,82C	53,75	36,07	6.045,14C
239	RETENÇÃO DE PIS/COFINS/CSLL	837,00C	0,00	0,00	837,00C
240	IRRF RETIDO S/SERVIÇOS A RECOLHER	1.901,81C	0,00	0,00	1.901,81C
241	INSS RETIDO A RECOLHER	1.146,39C	45,18	27,50	1.128,71C
242	ISSQN RETIDO A RECOLHER	511,66C	8,57	8,57	511,66C
2587	PROVISAO VALOR DE JUROS	1.665,96C	0,00	0,00	1.665,96C
2010	PROVISÕES TRABALHISTAS	189.776,71C	22.467,98	29.603,34	196.912,07C
281	PROVISOES DE FERIAS	140.404,35C	16.596,76	13.233,39	137.040,98C
282	INSS S/PROVISOES DE FERIAS	38.132,25C	4.543,49	3.612,78	37.201,54C
283	FGTS S/PROVISOES DE FERIAS	11.240,11C	1.327,73	1.058,64	10.971,02C
284	PROVISOES DE 13 SALARIOS	0,00	0,00	8.758,32	8.758,32C
285	INSS S/PROVISOES DE 13 SALARIOS	0,00	0,00	2.239,76	2.239,76C
286	FGTS S/PROVISOES DE 13 SALARIOS	0,00	0,00	700,45	700,45C
2011	DEBITOS DE FINANCIAMENTO	113.509,09C	0,00	0,00	113.509,09C
2012	EMPRESTIMOS BANCARIOS	19.834,13C	0,00	0,00	19.834,13C
295	BCO.DO BRASIL - CTA. EMPRESTIMO	10.577,06C	0,00	0,00	10.577,06C
298	CREACRED - CTA. EMPRESTIMO	9.257,07C	0,00	0,00	9.257,07C
2013	BANCOS CONTAS CREDORAS	15.438,00C	0,00	0,00	15.438,00C
2014	SICREDI CONTA CREDORA	15.438,00C	0,00	0,00	15.438,00C
2050	BANCOS DUPLICATAS DESCONTADAS	78.236,96C	0,00	0,00	78.236,96C
2393	DUP DESCONTAS GV FOMENTO COMERCIAL LTDA	78.236,96C	0,00	0,00	78.236,96C
2080	EMPRESTIMOS DE SOCIOS OU TERCEIROS	37.000,00C	0,00	0,00	37.000,00C
2090	EMPRESTIMOS DE TERCEIROS	37.000,00C	0,00	0,00	37.000,00C
2091	ROSANGELA FATIMA KETZER PEREIRA	37.000,00C	0,00	0,00	37.000,00C
2100	DEBITOS DE PARCELAMENTOS	33.701,32C	1.548,24	0,00	32.153,08C
2101	PARCELAMENTOS FISCAIS	33.701,32C	1.548,24	0,00	32.153,08C
321	SIMPLES PARCELAMENTO	5.599,40C	544,60	0,00	5.054,80C
2598	PARCELAMENTO IRRF	28.101,92C	1.003,64	0,00	27.098,28C
2110	PASSIVO NAO CIRCULANTE	17.061,88C	0,00	0,00	17.061,88C
2160	DEBITOS DE PARCELAMENTOS	17.061,88C	0,00	0,00	17.061,88C
2161	PARCELAMENTOS FISCAIS LP	17.061,88C	0,00	0,00	17.061,88C
2599	PARCELAMENTO IRRF LP	17.061,88C	0,00	0,00	17.061,88C
2190	PATRIMONIO LÍQUIDO	1.482.331,93D	0,00	0,00	1.482.331,93D
2191	CAPITAL	100.000,00C	0,00	0,00	100.000,00C
2192	CAPITAL SOCIAL SUBSCRITO	100.000,00C	0,00	0,00	100.000,00C
353	CAPITAL SUBSCRITO	100.000,00C	0,00	0,00	100.000,00C
2194	RESERVAS	227.425,47C	0,00	0,00	227.425,47C
2195	RESERVAS DE LUCROS	227.425,47C	0,00	0,00	227.425,47C
2098	RESERVAS DE LUCROS	227.425,47C	0,00	0,00	227.425,47C
2203	RESULTADO DO EXERCICIO	1.809.757,40D	0,00	0,00	1.809.757,40D
2206	PREJUIZOS ACUMULADOS	1.809.757,40D	0,00	0,00	1.809.757,40D
2207	PREJUIZOS ACUMULADOS	1.809.757,40D	0,00	0,00	1.809.757,40D

LAURI AUGUSTO
Assinado de forma digital por LAURI AUGUSTO BENCKE:56096208053

BENCKE:56096208053 Dados: 2019.04.26 14:56:00 -03'00'

CAROLINE GOULART COSTELA FOERTH
SOCIA ADMINISTRADORA
CPF: 995.141.500-82

LAURI AUGUSTO BENCKE
Reg. no CRC - RS sob o No. 51671
CPF: 560.962.080-53

BALANCETE

Código	Descrição da conta	Saldo Anterior	Débito	Crédito	Saldo Atual
382	DEMONSTRAÇÃO DE RESULTADO	0,00	538.693,00	631.146,84	92.453,84C
383	RECEITA OPERACIONAL LÍQUIDA	0,00	14.126,74	383.794,42	369.667,68C
384	RECEITA OPERACIONAL BRUTA	0,00	0,00	383.794,42	383.794,42C
391	RECEITAS DE SERVIÇOS	0,00	0,00	383.794,42	383.794,42C
422	BENEFICIAMENTO PARA TERCEIROS	0,00	0,00	383.794,42	383.794,42C
395	(-) DEDUÇÕES DA RECEITA BRUTA	0,00	14.126,74	0,00	14.126,74D
396	IMPOSTOS S/ VENDAS	0,00	14.126,74	0,00	14.126,74D
397	ICMS S/ VENDAS	0,00	118,25	0,00	118,25D
398	PIS S/ FATURAMENTO	0,00	2.494,66	0,00	2.494,66D
652	COFINS S/ FATURAMENTO	0,00	11.513,83	0,00	11.513,83D
402	CUSTOS	0,00	435.193,21	244.931,42	190.261,79D
403	CUSTOS DOS PROD. E SERV. VENDIDOS	0,00	235.416,19	213.675,63	21.740,56D
406	CUSTOS COM MATERIAIS	0,00	231.729,16	213.675,63	18.053,53D
407	COMPRAS DE MATERIA PRIMA	0,00	36.248,61	0,00	36.248,61D
411	COMPRA MATL.DE CONSUMO	0,00	4.899,08	0,00	4.899,08D
413	BENEFICIAMENTO DE TERCEIROS	0,00	789,86	0,00	789,86D
404	ESTOQUE INICIAL	0,00	189.791,61	0,00	189.791,61D
415	(-) DEVOLUCOES DE COMPRAS	0,00	0,00	2.616,00	2.616,00C
416	(-) ESTOQUE FINAL	0,00	0,00	205.488,77	205.488,77C
417	(-) ICMS S/COMPRAS	0,00	0,00	3.941,17	3.941,17C
418	(-) IPI S/COMPRAS	0,00	0,00	1.629,69	1.629,69C
440	CUSTO INDUSTRIAL FIXO	0,00	3.687,03	0,00	3.687,03D
443	MANUTENCAO DE MAQUINAS	0,00	1.481,80	0,00	1.481,80D
447	DEPRECIACOES	0,00	2.205,23	0,00	2.205,23D
2209	CUSTOS C/PESSOAL	0,00	199.777,02	31.255,79	168.521,23D
460	CUSTO C/PESSOAL	0,00	199.777,02	31.255,79	168.521,23D
461	SALARIOS	0,00	98.967,60	8.787,81	90.179,79D
462	FERIAS	0,00	36.830,86	16.596,76	20.234,10D
463	13 SALARIOS	0,00	8.758,32	0,00	8.758,32D
464	PREVIDENCIA SOCIAL	0,00	38.624,00	4.543,49	34.080,51D
465	ENCARGOS FGTS	0,00	10.808,42	1.327,73	9.480,69D
466	INDENIZACOES TRABALHISTAS	0,00	4.002,52	0,00	4.002,52D
468	PROGRAMA VALE TRANSPORTE	0,00	1.785,30	0,00	1.785,30D
490	DESPESAS OPERACIONAIS	0,00	70.332,39	2.421,00	67.911,39D
491	DESPESAS C/VENDAS	0,00	5.170,09	0,00	5.170,09D
492	DESPESAS GERAIS C/VENDAS	0,00	5.170,09	0,00	5.170,09D
495	ALUGUEIS	0,00	4.770,00	0,00	4.770,00D
499	DESPESAS DE COMUNICACOES	0,00	400,09	0,00	400,09D
2208	DESPESAS ADMINISTRATIVAS	0,00	63.954,54	2.421,00	61.533,54D
531	DESPESAS GERAIS C/ADMINISTRACAO	0,00	56.083,54	0,00	56.083,54D
532	SERVICOS DE TERCEIROS - JURIDICA	0,00	38.746,65	0,00	38.746,65D
533	SERVICOS DE TERCEIROS - FISICA	0,00	4.000,00	0,00	4.000,00D
540	DESPESAS C/VEICULOS	0,00	11.813,52	0,00	11.813,52D
552	DESPESAS C/ FRETES	0,00	984,59	0,00	984,59D
1627	AMORTIZAÇÃO INTANGÍVEL	0,00	538,78	0,00	538,78D
555	DESPESAS C/PESSOAL DE ADMINISTR	0,00	7.871,00	2.421,00	5.450,00D
556	PRO-LABORE	0,00	7.871,00	2.421,00	5.450,00D
589	DESPESAS TRIBUTARIAS	0,00	1.207,76	0,00	1.207,76D
590	IMPOSTOS E TAXAS	0,00	1.207,76	0,00	1.207,76D
591	IMPOSTOS E TAXAS	0,00	1.098,07	0,00	1.098,07D
574	MULTAS E MORAS FISCAIS	0,00	109,69	0,00	109,69D
600	RESULTADO FINANCEIRO	0,00	10.290,15	0,00	10.290,15D
570	DESPESAS FINANCEIRAS	0,00	10.290,15	0,00	10.290,15D
571	DESPESAS GERAIS FINANCERIAS	0,00	10.290,15	0,00	10.290,15D
572	DESPESAS BANCARIAS	0,00	304,48	0,00	304,48D
573	JUROS DE MORA S/DUPLICATAS	0,00	6,30	0,00	6,30D
581	DESCONTOS CONCEDIDOS	0,00	9.924,95	0,00	9.924,95D
587	JUROS SOB TRIBUTOS EM ATRASO	0,00	54,42	0,00	54,42D
647	RESULTADO DO EXERCICIO	0,00	8.750,51	0,00	8.750,51D
648	RESULTADO DO EXERCICIO	0,00	8.750,51	0,00	8.750,51D
2626	RESULTADO DO EXERCICIO	0,00	8.750,51	0,00	8.750,51D
650	(-) CSLL ESTIMADO/PRESUMIDO	0,00	4.144,98	0,00	4.144,98D

LAURI AUGUSTO

BENCKE:56096208053

Assinado de forma digital por
 LAURI AUGUSTO
 BENCKE:56096208053
 Dados: 2019.04.26 14:56:19 -03'00'

CAROLINE GOULART COSTELA FOERTH
 SOCIA ADMINISTRADORA
 CPF: 995.141.500-82

LAURI AUGUSTO BENCKE
 Reg. no CRC - RS sob o No. 51671
 CPF: 560.962.080-53

BALANCETE

Código	Descrição da conta	Saldo Anterior	Débito	Crédito	Saldo Atual
651	(-) IRPJ ESTIMADO/PRESUMIDO	0,00	4.605,53	0,00	4.605,53D

CAROLINE GOULART COSTELA FOERTH SOCIA ADMINISTRADORA CPF: 995.141.500-82	LAURI AUGUSTO BENCKE:56096208053	Assinado de forma digital por LAURI AUGUSTO BENCKE:56096208053 Dados: 2019.04.26 14:56:45 -03'00'
--	-------------------------------------	---

CAROLINE GOULART COSTELA FOERTH SOCIA ADMINISTRADORA CPF: 995.141.500-82	LAURI AUGUSTO BENCKE Reg. no CRC - RS sob o No. 51671 CPF: 560.962.080-53
--	---