



MEDEIROS & MEDEIROS

**FERCORTE INDÚSTRIA  
METALÚRGICA EIRELI ME**

**PETRO PEÇAS INDÚSTRIA  
METALÚRGICA EIRELI**

**RECUPERAÇÃO JUDICIAL**

**035/1.17.0008221-6  
(CJN Nº 016556-20.2017.8.21.0035)**

**RELATÓRIO MENSAL DA ATIVIDADES  
Competência: Abril de 2019.**

Sapucaia do Sul, 17 de junho de 2019.





MEDEIROS & MEDEIROS  
ADMINISTRAÇÃO JUDICIAL

# INTRODUÇÃO

RECUPERAÇÃO JUDICIAL



RELATÓRIO MENSAL DE ATIVIDADES

1. **INTRODUÇÃO**
2. **SUMÁRIO EXECUTIVO**
3. **DESCRIÇÃO DAS EMPRESAS**
4. **ENDIVIDAMENTO**
5. **INFORMAÇÕES OPERACIONAIS**
6. **DADOS FINANCEIROS- ECONÔMICOS**
7. **PLANO DE RECUPERAÇÃO JUDICIAL**

# INTRODUÇÃO

O processo de recuperação judicial foi ajuizado em 14.12.2017 pelas empresas FERCORTE INDÚSTRIA METALÚRGICA EIRELI ME e PETRO PEÇAS INDÚSTRIA METALÚRGICA EIRELI, cujo processamento restou deferido em 19.12.2017.

O Edital a que se refere o art. 52, §1º, da Lei 11.101/2005 foi publicado em 15.01.2018, e o aviso do art. 7º, §1º, do citado diploma legal, foi publicado em 23.02.2018, abrindo o prazo de 15 (quinze) dias aos credores para, querendo, apresentarem ao Administrador Judicial suas habilitações ou divergências quanto aos créditos relacionados. O Plano de Recuperação Judicial foi apresentado nos autos no prazo legal.

Finalizada a fase de verificação de créditos, foi publicado em 17.09.2018, o edital de que trata o art. 7º, §2º da Lei 11.101/2005, o qual fixou o prazo de 10 (dez) dias para oferecimento de impugnação à relação de créditos apresentada. Observa-se que pende de publicação o aviso de que trata o art. 53, parágrafo único, da Lei 11.101/05, cientificando os credores acerca do recebimento do Plano de Recuperação Judicial e fixando prazo para apresentação de eventuais objeções ao plano, na forma do art. 55, parágrafo único da LREF.

As Recuperandas vêm cumprindo com suas obrigações processuais, tangentes à apresentação das contas demonstrativas mensais (art. 52, IV, da LREF) e informações de sua atividade para com esta Administração Judicial e seus credores. Salientamos que as cobranças estão sendo feitas mensalmente, o que tem por padrão desta administração.

Este relatório tem por finalidade a apresentação de forma sintética da análise do resultado das Recuperandas FERCORTE INDÚSTRIA METALÚRGICA EIRELI ME e PETRO PEÇAS INDÚSTRIA METALÚRGICA EIRELI, salientando que todos os documentos estão disponíveis para consulta no site [www.administradorjudicial.adv.br](http://www.administradorjudicial.adv.br). Em havendo necessidade de informações adicionais ou complementares, podem ser obtidas diretamente com a Administração Judicial.

O presente relatório apresentará informações de forma a elencar os principais pontos desenvolvidos e em andamento na empresa, com base na premissa básica da Lei de Recuperação Judicial se menciona a seguir:

Art. 47. A recuperação judicial tem por objetivo viabilizar a superação da situação de crise econômico-financeira do devedor, a fim de permitir a manutenção da fonte produtora, do emprego dos trabalhadores e dos interesses dos credores, promovendo, assim, a preservação da empresa, sua função social e o estímulo à atividade econômica.

Desta maneira, esta Administradora Judicial entendeu pertinente acompanhar as atividades da empresa segregando-a em três principais grupos:

- Desenvolvimento da Atividade Produtiva;
- Departamento de Recursos Humanos;
- Tributos e Contribuições.

# 1. INTRODUÇÃO - ASPECTOS JURÍDICOS



## Cronograma Processual da Recuperação Judicial:

Data	Evento	Lei 11.101/05	Data	Evento	Lei 11.101/05
14/12/2017	Ajuizamento do Pedido de Recuperação		01/10/2018	Fim do prazo para apresentar impugnações ao Juízo (10 dias após publicação do 2º Edital)	art. 8º
19/12/2017	Deferimento do Pedido de Recuperação.	art. 52, inciso I, II, III, IV e V e § 1º		Publicação do Edital de convocação para votação do PRJ - AGC (15 dias de antecedência da realização da AGC)	art. 56, § 1º
02/02/2018	Publicação do deferimento no D.O.			1ª Convocação da Assembleia Geral de Credores	art. 36, I
23/02/2018	Publicação do 1º Edital pelo devedor.	art. 52, § 1º		2ª Convocação da Assembleia Geral de Credores	art. 36, I
16/03/2018	Fim do prazo para apresentar habilitações e divergências ao AJ (15 dias da publicação do 1º Edital)	art. 7º, § 1º		Homologação do PRJ	
22/03/2018	Prazo para apresentação do Plano de Recuperação ao Juízo (60 dias após publicação do deferimento da recuperação)	art. 53		Fim do prazo de recuperação judicial, se cumpridas todas as obrigações previstas no PRJ (2 anos após a concessão de recuperação judicial)	art. 61
	Publicação de aviso sobre o recebimento do PRJ no D.O.	art. 53, § Único		Fim do prazo de recuperação judicial, conforme Novo Plano de Recuperação Judicial.	
	Fim do prazo para apresentar objeções ao PRJ (30 dias após a publicação do 2º Edital ou 30 dias após a publicação do aviso de recebimento do PRJ)	art. 53, § Único e art. 55, § Único			
17/09/2018	Publicação do Edital pelo AJ - 2º Edital (45 dias após apresentação de habilitações/divergências)	art. 7º, § 2º			

Nota: Quadro elaborado pela Administradora Judicial com base nos processos previstos na Lei 11.101/05 e as datas de suas ocorrências conforme o trâmite processual.

	Eventos ocorridos
	Data estimada



MEDEIROS & MEDEIROS  
ADMINISTRAÇÃO JUDICIAL

# SUMÁRIO EXECUTIVO

RECUPERAÇÃO JUDICIAL



RELATÓRIO MENSAL DE ATIVIDADES

1. INTRODUÇÃO
2. SUMÁRIO EXECUTIVO
3. DESCRIÇÃO DAS EMPRESAS
4. ENDIVIDAMENTO
5. INFORMAÇÕES OPERACIONAIS
6. DADOS FINANCEIROS- ECONÔMICOS
7. PLANO DE RECUPERAÇÃO JUDICIAL



Assuntos	Comentários
<b>Informações operacionais</b>	<ul style="list-style-type: none"><li>• A FERCORTE e a PETRO PEÇAS são indústrias metalúrgicas que atuam no mercado de metal mecânico, com fabricação de peças e subconjuntos usinados e acabados para os segmentos automotivo, transporte e movimentação de carga, refrigeração industrial, construção civil, máquinas e equipamentos e outros serviços personalizados. Além da usinagem, as Recuperandas realizam tratamento térmico, superficial, balanceamento, brochamento, entre outros, de acordo com a especificidade de cada item.</li><li>• As Recuperandas estão realizando controles rigorosos em relação ao melhor aproveitamento de todos os insumos, revisão de contratos de fornecimento de matéria prima e aquisição de serviços. Igualmente, estão realizando estudos e mudanças de <i>layout</i> no parque fabril, para melhor aproveitamento da mão-de-obra.</li></ul>
<b>Quadro de colaboradores</b>	<ul style="list-style-type: none"><li>• No mês de abril de 2019, as empresas possuíam em seu quadro de colaboradores 59 funcionários, sendo que 48 estavam alocados na Petro Peças e 11 na Fercorte.</li><li>• As Recuperandas não possuem pendências com rescisões e/ou salários dos funcionários.</li></ul>
<b>Acompanhamento processual</b>	<ul style="list-style-type: none"><li>• Esta Administradora Judicial postulou o desapensamento dos incidentes de impugnações de crédito, para que sejam autuados em apartado, nos termos do art. 8º da Lei nº 11.101/05, uma vez que a medida de apensamento impede a tramitação regular do processo principal, retardando a análise e prosseguimento dos atos inerentes à recuperação judicial.</li><li>• Ainda, pugnou pela publicação do aviso de que trata art. 53 § único da Lei 11.101,05, cientificando aos credores acerca do recebimento do PRJ, fixando o prazo para apresentação de eventuais objeções ao plano, na forma do art. 55 § único da LREF. Atualmente, aguarda deliberação do juízo acerca dos pedidos.</li></ul>
<b>Dados financeiros</b>	<ul style="list-style-type: none"><li>• No mês de abril de 2019, a Fercorte apresentou prejuízo no valor de R\$ 17 mil, já a Petro Peças apresentou resultado positivo, no valor de R\$ 89 mil. As empresas informam que estão realizando o controle rigoroso do aproveitamento de todos os insumos, buscando melhorar o resultado operacional.</li><li>• De forma consolidada, os custos fixos e as despesas administrativas são os principais fatores para o resultado negativo. As empresas informam que realizaram revisão na estrutura de gastos, projetando, para os próximos anos, redução de seus custos e despesas fixas, em conjunto com ganho de produtividade e crescimento nas receitas de vendas.</li><li>• Ambas empresas tem como regime tributário, o Lucro Presumido.</li></ul>



MEDEIROS & MEDEIROS  
ADMINISTRAÇÃO JUDICIAL

# DESCRIÇÃO DAS EMPRESAS

RECUPERAÇÃO JUDICIAL



RELATÓRIO MENSAL DE ATIVIDADES

1. INTRODUÇÃO
2. SUMÁRIO EXECUTIVO
3. DESCRIÇÃO DAS EMPRESAS
  - INSTALAÇÕES
  - ESTRUTURA SOCIETÁRIA
  - ORGANOGRAMA
  - PRODUTOS
  - RAZÕES DA CRISE
4. ENDIVIDAMENTO
5. INFORMAÇÕES OPERACIONAIS
6. DADOS FINANCEIROS- ECONÔMICOS
7. PLANO DE RECUPERAÇÃO JUDICIAL

# 3. DESCRIÇÃO DAS EMPRESAS



## Instalações

### FERCORTE INDÚSTRIA METALÚRGICA EIRELI ME

- Data de fundação: 19/06/1989
- CNPJ: 92.820.299/0001-49
- Atividades: Fabricação de outras máquinas e equipamentos peças e acessórios; Fabricação de máquinas e equipamentos para a agricultura e pecuária, peças e acessórios, exceto para irrigação; Fabricação de ferramentas, Serviços de usinagem, tornearia e solda; e Outras sociedades de participação, exceto holdings.
- Localização: Rua Venâncio Aires, nº 311, CEP: 93.226-410, Cidade de Sapucaia do Sul, RS.

### PETRO PEÇAS INDÚSTRIA METALÚRGICA EIRELI

- Data de fundação: 01/10/2012
- CNPJ: 17.171.221/0001-25
- Atividades: Serviços de usinagem, tornearia e solda; Fabricação de outras máquinas e equipamentos de uso geral, peças e acessórios e Fabricação de máquinas e equipamentos para a agricultura e pecuária, peças e acessórios, exceto para irrigação.
- Localização: Rua Mundo Novo, nº 124, CEP: 93.226-320, Bairro Nova Sapucaia, Cidade de Sapucaia do Sul, RS

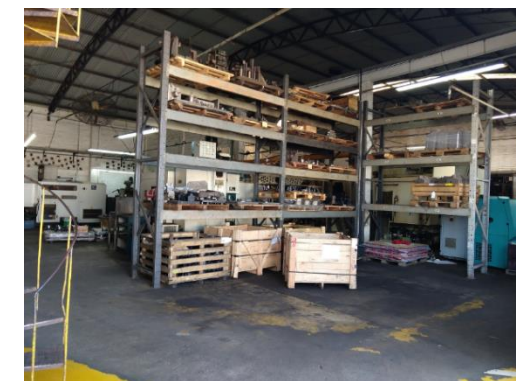



### 3. DESCRIÇÃO DAS EMPRESAS



#### Estrutura societária

Das empresas que se encontram em procedimento recuperacional:

- FERCORTE INDÚSTRIA METALÚRGICA EIRELI ME CNPJ: 92.820.299/0001-49;
- PETRO PEÇAS INDÚSTRIA METALÚRGICA EIRELI CNPJ: 17.171.221/0001-25.

**FERCORTE INDÚSTRIA  
METALÚRGICA EIRELI ME**

ADEMIR LUIZ COSTELLA  
100%

**PETRO PEÇAS INDÚSTRIA  
METALÚRGICA EIRELI**

CAROLINE GOULART COSTELLA  
FOERTH  
100%

### 3. DESCRIÇÃO DAS EMPRESAS



#### Organograma

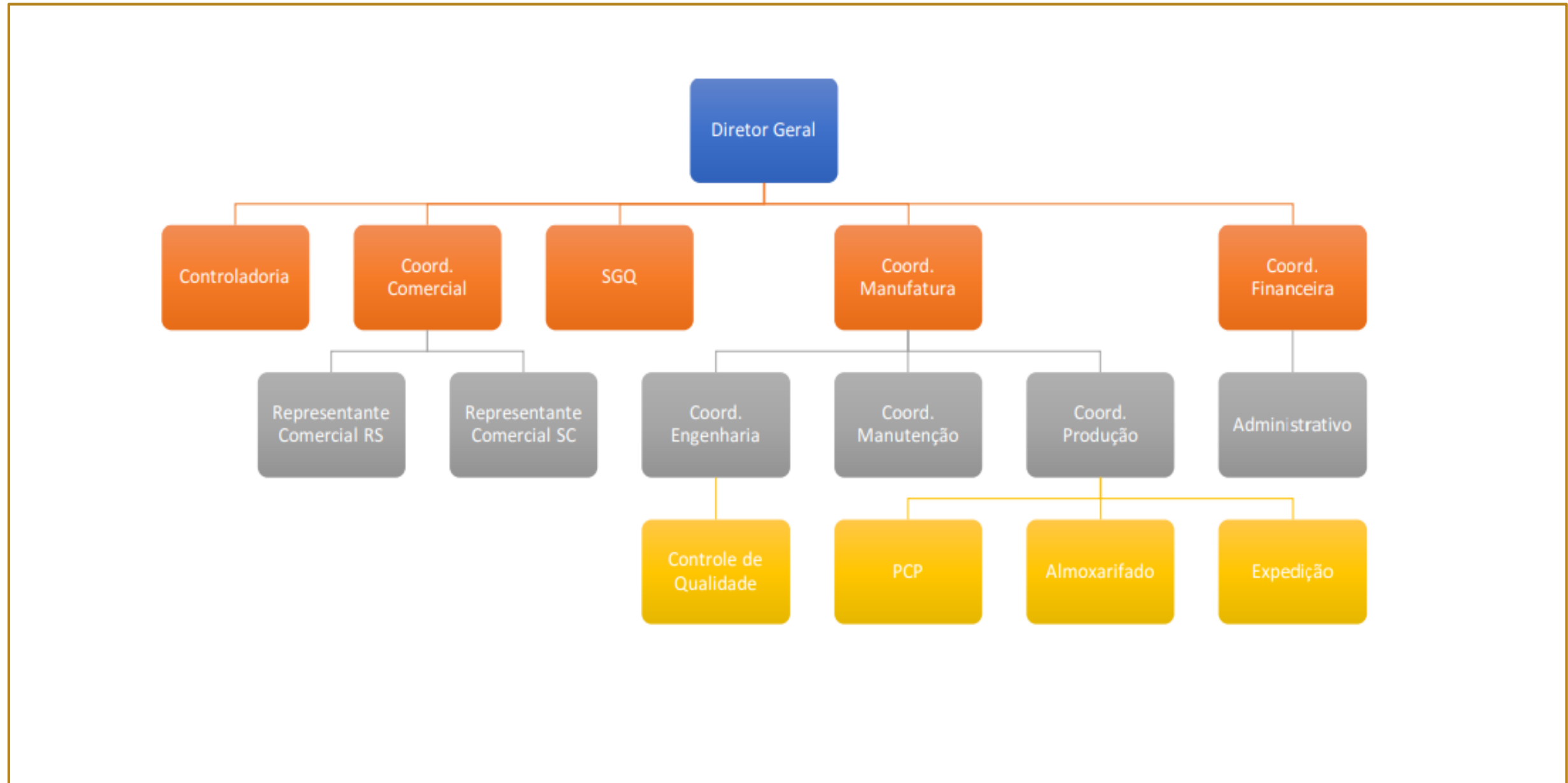



## Produtos

As imagens a seguir são dos produtos desenvolvidos pela recuperanda.

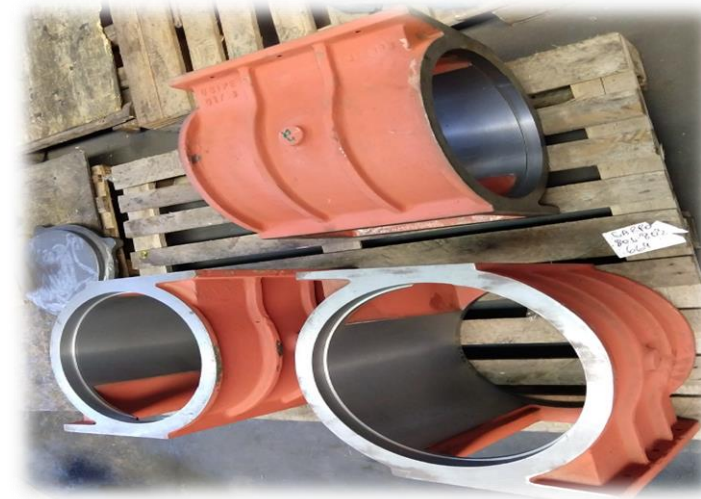



## Razões da crise

Nos termos dispostos no Plano de Recuperação Judicial, a FERCORTE e PETROPEÇAS relatam que sofreram três grandes abalos financeiros ao longo dos anos de 2014, 2015 e 2017.

A primeira causa da crise ocorreu em 2014, quando o cliente mais relevante, que representava 37% da carteira, passou por dificuldades financeiras e forte retração em seu segmento (agrícola-automotivo), entrando em Recuperação Judicial em 2015. Essa situação ocasionou uma forte queda no faturamento das empresas.

A segunda causa, advém de um problema sistêmico, que afetou o segmento agrícola, automotivo e florestal, os três principais segmentos de clientes. Conforme projeção feita por economistas do Banco Itaú, em meados de 2015, as dificuldades motivadas principalmente pelo aumento da taxa SELIC, que nos meses de maio e junho chegou em 14,25%, e pela alta do dólar, que passou de R\$ 2,60 para R\$ 4,20, ao longo de 2015, ocasionaram uma grande instabilidade e reviravolta no modelo de importação e exportação. As empresas sentiram o resultado desta forte retração, representando uma queda no faturamento, no valor de R\$ 1.972.009,00, entre 2015 e 2016.

A terceira causa da crise das empresas, foi a perda do segundo maior cliente, que representava 29% do faturamento das Recuperandas. Após altas expectativas, geradas pelas contínuas demandas que vinham deste cliente, as Recuperandas realizaram um grande investimento para melhor atendê-lo. Assim, houve ampliação de infraestrutura, novos vestiários, ampliação dos sanitários, aquisição de novas máquinas, todo esse movimento baseado na promessa explicitada pelo cliente.

No entanto, sobreveio a descontinuidade da proposta de projeto devido à venda da empresa para uma terceira – que também é cliente das empresas FERCORTE e PETROPEÇAS – ocasionando um abalo financeiro de grande monta, pois além de não se concretizar o faturamento estimado, as Recuperandas realizaram um grande investimento prévio, tendo seus recursos esvaídos em uma frustração de contrato, ainda que verbal.

Por fim, em 2017, o segmento bélico enfrentou dificuldades com sigilo contratual, que não podem ser aqui expressados, mas que ocasionaram uma queda na produção e, por consequência, no faturamento, atingindo um percentual de 30,62%.

Sendo esses os principais fatores que motivaram as empresas a formalizar o pedido de reestruturação, através da via judicial.



MEDEIROS & MEDEIROS  
ADMINISTRAÇÃO JUDICIAL

# ENDIVIDAMENTO

RECUPERAÇÃO JUDICIAL



RELATÓRIO MENSAL DE ATIVIDADES

1. **INTRODUÇÃO**
2. **SUMÁRIO EXECUTIVO**
3. **DESCRIÇÃO DAS EMPRESAS**
4. **ENDIVIDAMENTO**
  - CRÉDITOS SUJEITOS A RECUPERAÇÃO JUDICIAL
  - CRÉDITOS NÃO SUJEITOS
5. **INFORMAÇÕES OPERACIONAIS**
6. **DADOS FINANCEIROS- ECONÔMICOS**
7. **PLANO DE RECUPERAÇÃO JUDICIAL**
8. **ASPECTOS JURÍDICOS**



## 4. ENDIVIDAMENTO – CRÉDITOS SUJEITOS A RECUPERAÇÃO JUDICIAL

### Relação de credores atualizada

Natureza	Quantidade de credores	% quantidade de credores	Valor total	% Valor total	Valor médio
Garantia Real	2	9,52%	34.250,00	0,92%	17.125,00
Quirografário	12	57,14%	3.509.755,80	94,58%	292.479,65
ME/EPP	7	33,33%	167.001,49	4,50%	23.857,36
<b>Total</b>	<b>21</b>	<b>100%</b>	<b>3.711.007,29</b>	<b>100%</b>	<b>176.714,63</b>

### Distribuição dos credores por natureza

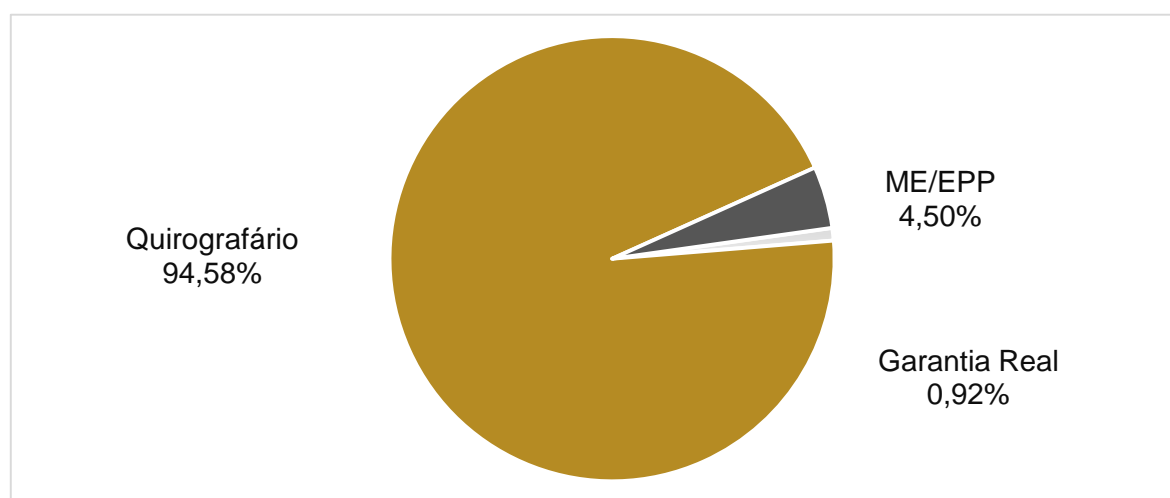

### Principais credores

CLASSE	CREADOR	VALOR
III	BANCO DO BRASIL	2.080.685
III	BANCO SANTANDER S.A	516.573
III	BANCO BRADESCO S.A	364.815
III	BANCO ITAU UNIBANCO S.A	333.120
III	CREACRED	71.603



## Dívidas Tributárias

As Recuperandas informaram que, a partir de janeiro de 2019, retornaram a pagar o ICMS, no entanto, os demais impostos mensais, inclusive as retenções efetuadas nas folhas de pagamento como o INSS e IRF, não estão sendo pagos.

Para os tributos em situação de inadimplência, foi projetado um parcelamento em 84 meses, buscando regularizar a condição tributária das Recuperandas. Esta premissa está de acordo com a Lei nº 13.043, de 13 de novembro de 2014, que em seu artigo 43 especifica as condições de pagamentos aos débitos tributários de empresas em Recuperação Judicial.

No mês de abril, a Fercorte realizou apenas o pagamento do IRF s/ salário parcelado, ICMS parcelamento e IRRF retidos/ aluguéis e a Petropeças pagou no mesmo, o FGTS do funcionário Eli Luis, IRRF retido s/ aluguéis e INSS retido s/ nota fiscal.

Sobre os outros parcelamentos apontados no balancete, as empresas informaram que não estão mais ativos, razão pela qual sugerimos que realizem os ajustes na contabilidade para o curto prazo.

POSIÇÃO DE TRIBUTOS FEDERAIS 04.2019		
PASSIVO TRIBUTÁRIO	FERCORTE	PETROPEÇAS
INSS A RECOLHER	751.377	1.611.304
FGTS A RECOLHER	98.165	286.495
IRRF RETIDOS S/SALARIOS	10.030	70.079
CONTRIB. SINDICAL A PAGAR	5.357	22.124
INSS RETIDO FOLHA DE PAGAMENTO	287	-
PIS A RECOLHER	96.697	66.140
COFINS A RECOLHER	418.769	305.263
SIMPLES A RECOLHER	-	19.120
CSLL A RECOLHER	63.633	109.906
IRPJ A RECOLHER	71.090	135.106
RETENÇÃO DE PIS/COFINS/CSLL	184	837
IRRF RETIDOS S/SERVIÇOS A RECOLHER	59	1.902
INSS RETIDO A RECOLHER	513	1.546
IRRF RETIDO SOBRE ALUGUEIS	106	-
IRRF A RECOLHER	19.562	41.149
SIMPLES A RECOLHER	-	3.406
PROVISÃO DE JUROS	188.712	326.443
IRF S/SALÁRIO PARCELAMENTO	21.435	-
LEI 11941 - DEMAIS DEBITOS PARCELAMENTO LP	154.340	-
LEI 11941 - PREVID - PARCELAMENTO LP	159.557	-
<b>TOTAL</b>	<b>2.059.872</b>	<b>3.000.821</b>

POSIÇÃO DE TRIBUTOS MUNICIPAIS 04.2019		
PASSIVO TRIBUTÁRIO	FERCORTE	PETROPEÇAS
ISSQN A RECOLHER	168	-
ISSQN RETIDO A RECOLHER	218	549
<b>TOTAL</b>	<b>386</b>	<b>549</b>

POSIÇÃO DE TRIBUTOS ESTADUAIS 04.2019P		
PASSIVO TRIBUTÁRIO	FERCORTE	PETROPEÇAS
ICMS A RECOLHER	-	-
ICMS DIFERENCIAL ALIQUOTA A RECOLHER	30.131	-
ICMS PARCELAMENTO	1.007.362	-
<b>TOTAL</b>	<b>1.037.493</b>	<b>-</b>

PASSIVO FISCAL 04.2019		
PASSIVO TRIBUTÁRIO	FERCORTE	PETROPEÇAS
PARCELADO	313.896,80	-
EM ABERTO	2.783.854,97	3.001.370
<b>TOTAL</b>	<b>3.097.752</b>	<b>3.001.370</b>



MEDEIROS & MEDEIROS  
ADMINISTRAÇÃO JUDICIAL

# INFORMAÇÕES OPERACIONAIS

RECUPERAÇÃO JUDICIAL



RELATÓRIO MENSAL DE ATIVIDADES

1. INTRODUÇÃO
2. SUMÁRIO EXECUTIVO
3. DESCRIÇÃO DAS EMPRESAS
4. ENDIVIDAMENTO
5. INFORMAÇÕES OPERACIONAIS  
FUNCIONÁRIOS
6. DADOS FINANCEIROS- ECONÔMICOS
7. PLANO DE RECUPERAÇÃO JUDICIAL





## Funcionários

Na pretensão de atender um dos princípios da Recuperação Judicial – manutenção do emprego dos trabalhadores – está sendo fiscalizado o Setor de RH, para que os demais órgãos da recuperação, bem como credores, tenham conhecimento da atual situação dos funcionários da devedora.

No gráfico apresentado a seguir, nota-se que no mês de abril a Fercorte realizou 5 admissões, finalizando o período com o total de 59 colaboradores.

**FUNCIONÁRIOS FERCORTE E PETROPEÇAS**

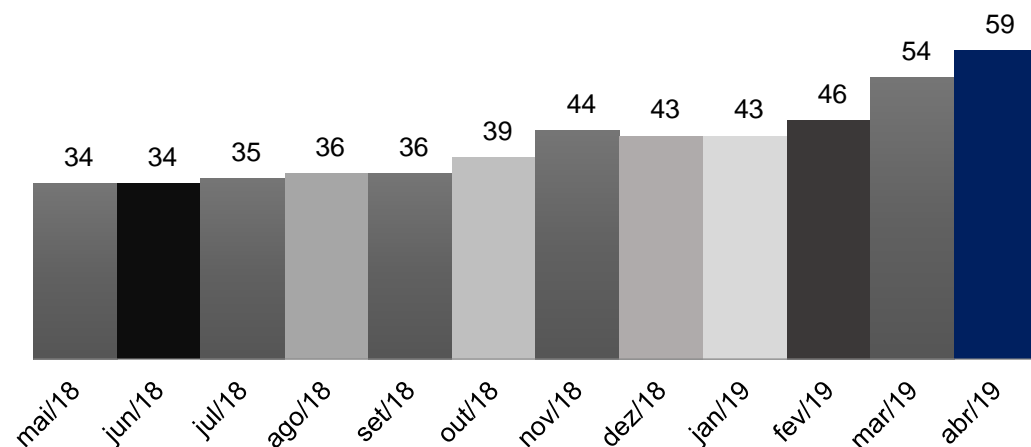

Abaixo, segue ilustrado o valor gasto por setor no mês de abril de 2019, posteriormente, demonstramos de forma gráfica, em percentual, a distribuição dos gastos por setor:

RESUMO GASTOS COM PESSOAL - PETROPEÇAS	
PRODUÇÃO	191.715
ADMINISTRATIVO	9.592

  

RESUMO GASTOS COM PESSOAL – FERCORTE	
PRODUÇÃO	34.317

**GASTOS COM PESSOAL - PETROPEÇAS**

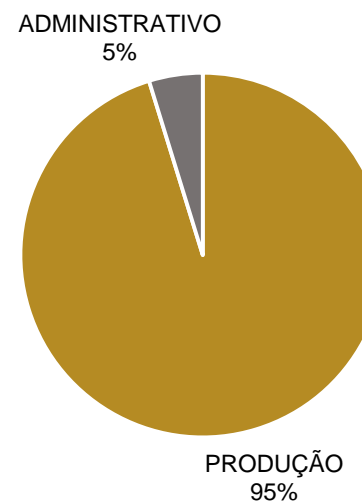

**GASTOS COM PESSOAL - FERCORTE**

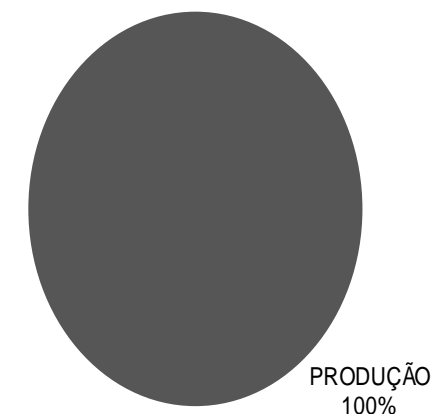



MEDEIROS & MEDEIROS  
ADMINISTRAÇÃO JUDICIAL

# DADOS FINANCEIROS - ECONÔMICOS

RECUPERAÇÃO JUDICIAL



RELATÓRIO MENSAL DE ATIVIDADES

1. INTRODUÇÃO
2. SUMÁRIO EXECUTIVO
3. DESCRIÇÃO DAS EMPRESAS
4. ENDIVIDAMENTO
5. INFORMAÇÕES OPERACIONAIS
6. DADOS FINANCEIROS- ECONÔMICOS
  - BALANÇO PATRIMONIAL
  - DRE – DEMONSTRATIVO DO RESULTADO DO EXERCÍCIO
7. PLANO DE RECUPERAÇÃO JUDICIAL



## Balanço Patrimonial - Fercorte

BALANÇO PATRIMONIAL	mar/19	abr/19
<b>ATIVO</b>	<b>2.603.986</b>	<b>2.549.600</b>
<b>CIRCULANTE</b>	<b>905.025</b>	<b>866.919</b>
<b>CAIXAS E EQUIVALENTES DE CAIXA</b>	<b>4.424</b>	<b>4.394</b>
Caixa Geral	1.726	1.719
Bancos cta. Movimento	140	117
Título de Capitalização	2.558	2.558
<b>CRÉDITOS</b>	<b>858.910</b>	<b>835.478</b>
Clientes Nacionais	320.060	299.977
Impostos a Recuperar	86.446	86.516
Adiantamentos a Empregados	69	71
Adiantamentos Fornecedores	144.224	144.202
Empréstimos para Sócios	308.111	304.711
<b>ESTOQUES</b>	<b>41.691</b>	<b>27.047</b>
<b>NÃO CIRCULANTE</b>	<b>1.698.962</b>	<b>1.682.681</b>
<b>ATIVO REALIZÁVEL A LONGO PRAZO</b>	<b>9.960</b>	<b>9.960</b>
Depósitos Judiciais LP	9.960	9.960
<b>INVESTIMENTOS</b>	<b>1.011.658</b>	<b>1.011.658</b>
<b>IMOBILIZADO</b>	<b>677.344</b>	<b>661.063</b>
Custo Imobilizado Bruto	4.291.207	4.291.207
( - ) Depreciação Acumulada	-3.613.863	-3.630.144
<b>INTANGÍVEL</b>	<b>-</b>	<b>-</b>
Custo Intangível Bruto	12.952	12.952
( - ) Amortização Acumulada	-12.952	-12.952
<b>PASSIVO + PL</b>	<b>2.683.843</b>	<b>2.647.429</b>
<b>PASSIVO CIRCULANTE</b>	<b>3.929.042</b>	<b>3.892.629</b>
Fornecedores	130.039	108.667
Credores	262.648	274.917
Encargos Sociais e Trabalhistas	937.977	958.534
Empréstimos Consignado	279	279
Impostos a Recolher	623.375	631.253
Impostos Retidos	4.288	4.288
Provisões Trabalhistas	39.554	37.767
Débitos de Financiamento	230.751	229.980
Empréstimos de Sócios ou Terceiros	507.807	455.907
Débitos de Parcelamentos	1.192.324	1.191.036
<b>NÃO CIRCULANTE</b>	<b>2.158.956</b>	<b>2.158.956</b>
Instituições Financeiras	1.825.498	1.825.498
Parcelamentos Fiscais LP	333.458	333.458
<b>PATRIMÔNIO LÍQUIDO</b>	<b>-3.404.156</b>	<b>-3.404.156</b>
Capital	100.000	100.000
Reservas	24.129	24.129
Ajuste Avaliação Patrimonial	304.730	304.730
Resultado do Exercício	-3.833.014	-3.833.014

Fonte: Demonstrações financeiras fornecidas pelas Recuperandas

### ANÁLISE BALANÇO PATRIMONIAL

- **Caixa:** em abril, houve uma pequena variação de montante de disponibilidades. O ideal para a empresa estar efetivamente com um resultado positivo, entre direitos e haveres dentro do curto prazo, é ter a sua liquidez corrente igual ou acima de 1,00. A liquidez da empresa é de 0,22, ou seja, bem inferior ao necessário.
- **Clientes nacionais:** a empresa obteve R\$ 20 mil de redução em clientes nacionais, em decorrência aos recebimentos no período.
- **Adiantamento de fornecedores:** conforme informado pela empresa, no saldo de adiantamento de fornecedores está contemplado valores de 2015, questionamos se haverá emissão de notas fiscais, até o encerramento desse relatório não tivemos retorno.
- **Estoque:** no período analisado o estoque apresentou variação de R\$ 14 mil, conforme registro de inventário encaminhado pela Recuperanda, o estoque finalizou em abril com R\$ 27.047,09 em decorrência da queda de compras no período.
- **Empréstimos de sócios (ativo):** nesta conta contábil, estão sendo lançadas retiradas para o sócio Sr. Ademir Luiz Costella. Questionamos a empresa sobre o motivo e a mesma informou que estão enviando os valores para a conta do sócio em decorrência dos bloqueios sofridos em conta. A empresa apresentou os extratos bancários e a Administração Judicial verificou que os valores que foram enviados foram integralmente devolvidos.
- **Imobilizado:** a redução de R\$ 16 mil que o imobilizado se refere a depreciação mensal lançada no período.
- **Credores:** conforme informado pela empresa, no saldo de adiantamento de clientes está contemplado valores de 2015, questionamos se haverá emissão de notas fiscais, até o encerramento desse relatório não tivemos retorno. A variação em abril de R\$ 12 mil refere-se ao crédito da empresa Valeo Climatização do Brasil
- **Encargos sociais e trabalhistas:** conforme informado pela empresa, os salários estão em dia, as variações mensais que constam no grupo de encargos sociais e trabalhistas referem-se aos impostos sobre a folha que diante da falta de pagamentos, aumenta gradativamente o saldo.
- **Débitos de Financiamento:** em abril há variação de R\$ 771 referente ao pagamento da parcela do giro realizado no mês de abril.
- **Débitos de Parcelamentos:** em abril houve dois pagamentos referente ao ICMS parcelamento e IRF s/ salário parcelamento, com valores de R\$ 356,26 e R\$ 931,95 respectivamente.
- **Empréstimos de sócios ou terceiros (passivo):** está contemplado neste grupo para a Petro Peças de R\$ 365 mil, solicitamos a Recuperanda para que verifique o montante para a empresa, pois no balancete da Petro Peças Ind. Metalúrgica o valor que consta para ser recebido da Fercorte Ind. Metalúrgica é de R\$ 329 mil. Há também o empréstimo para Rosângela Fatima K Pereira no total de R\$ 90 mil, a Fercorte nos informou que o empréstimo para a pessoa física, se fez necessário nos anos de 2013 e 2014, pois os limites com as instituições financeiras estavam tomados.



## Demonstração de Resultado - Fercorte

DEMONSTRATIVO DE RESULTADO	mar/19	abr/19	2019
<b>RECEITA BRUTA</b>	<b>136.372</b>	<b>166.712</b>	<b>514.563</b>
DEDUÇÕES DA RECEITA BRUTA	-15.583	-9.021	-46.673
<b>RECEITA LÍQUIDA</b>	<b>120.790</b>	<b>157.691</b>	<b>467.890</b>
CUSTOS COM MATERIAIS	-54.016	-49.225	-152.509
CUSTO INDUSTRIAL FIXO	-43.052	-49.647	-147.051
CUSTOS COM PESSOAL	-27.104	-34.317	-103.448
<b>LUCRO BRUTO</b>	<b>-3.381</b>	<b>24.502</b>	<b>64.882</b>
DESPESAS ADMINISTRATIVAS	-34.835	-36.797	-143.569
DESPESAS TRIBUTÁRIAS	-192	-	-192
DESPESAS FINANCEIRAS	-1.364	-1.877	-7.264
PROVISÃO DE IRPJ/CSLL	-3.109	-3.801	-11.687
<b>RESULTADO LÍQUIDO</b>	<b>-42.882</b>	<b>-17.973</b>	<b>-97.829</b>

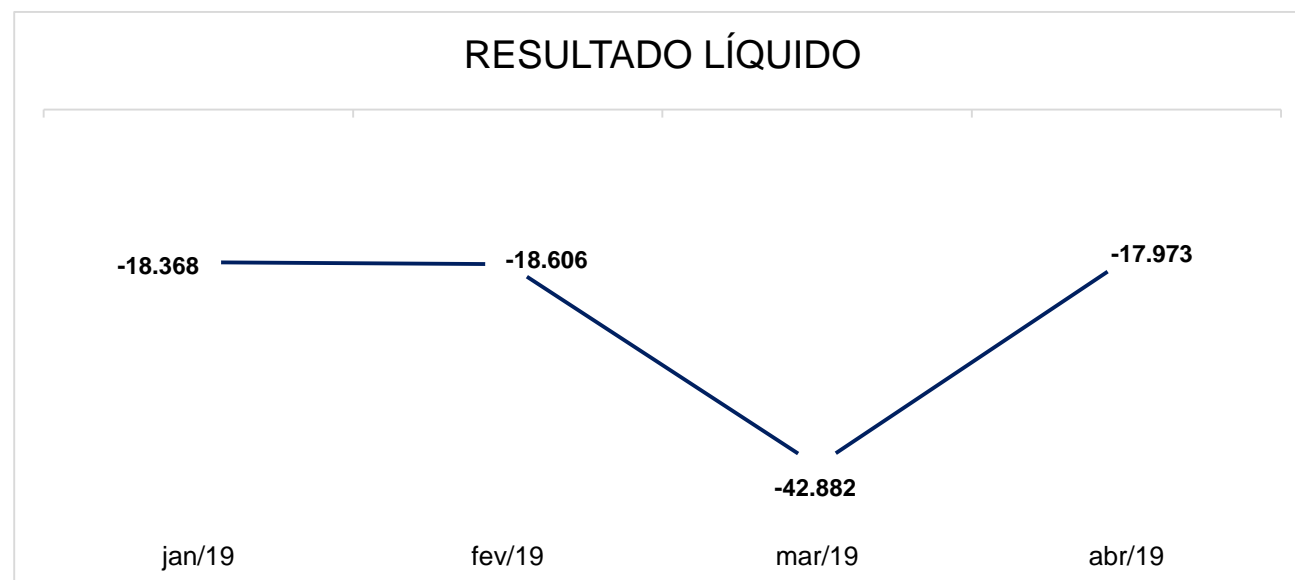

### ANÁLISE DE DEMONSTRAÇÃO DE RESULTADO

- **Faturamento:** o faturamento de abril foi de R\$ 166 mil, houve aumento de 22% em relação ao mês anterior, a Recuperanda intensificou a prospecção de novos clientes para o aumento do faturamento e melhor diluição dos custos fixos.
- **Custos com materiais:** os custos com materiais representa 31% da receita líquida, nele estão contemplados: compra de matéria prima, compra de material de consumo, beneficiamento de terceiros, estoque inicial e final e impostos sobre compras.
- **Custo com industrial fixo:** o custo industrial fixo representa 31% também da receita líquida, em abril houve aumento de 15%.
- **Custos com pessoal:** em decorrência das admissões realizadas em abril, a conta contábil com custos de pessoal sofreu um aumento de 27%, os funcionários novos foram alocados no setor da produção.
- **Despesas administrativas:** as despesas administrativas representa 23% da receita líquida, a conta com maior representatividade nesse grupo é a de serviços de terceiros com o montante de R\$ 24 mil, questionamos a Recuperanda quanto a composição dessa conta, até o encerramento desse relatório não tivemos retorno.
- **Despesas Financeiras:** o grupo de despesas financeiras está:: despesas bancárias, juros, multas e descontos concedidos, em abril apresentou-se com o montante de R\$ 1.877,45.
- **Provisão de IRPJ/CSLL:** a Recuperanda possui o Lucro Presumido como regime tributário, perante a isso houve impostos apurados em abril no total de R\$ 3 mil.
- **Resultado líquido:** conforme o gráfico de resultado líquido, a Recuperanda apresentou prejuízo em abril de R\$ 17 mil, o resultado acumulado do ano é de R\$ 97 mil negativo.



## Balanço Patrimonial – Petro Peças

BALANÇO	mar/19	abr/19
<b>ATIVO</b>	<b>2.428.403</b>	<b>2.700.530</b>
<b>CIRCULANTE</b>	<b>2.039.489</b>	<b>2.207.453</b>
<b>CAIXAS E EQUIVALENTES DE CAIXA</b>	<b>94.378</b>	<b>67.777</b>
Caixa Geral	12.625	12.625
Banco Conta Movimento	81.753	55.152
<b>CRÉDITOS</b>	<b>1.699.726</b>	<b>1.855.148</b>
Cientes Nacionais	813.185	947.076
Impostos a Recuperar	144.067	152.350
Adiantamentos a Empregados	196	36
Adiantamentos de Despesas	354.393	418.454
Empréstimos para sócios	6.727	7.975
Empréstimos para terceiros	381.157	329.257
<b>ESTOQUES</b>	<b>245.385</b>	<b>284.529</b>
Estoque de Materiais	245.385	284.529
<b>NÃO CIRCULANTE</b>	<b>388.914</b>	<b>493.076</b>
<b>INVESTIMENTOS</b>	<b>6.347</b>	<b>6.567</b>
OUTRAS PARTICIPAÇÕES	6.347	6.567
<b>IMOBILIZADO</b>	<b>355.940</b>	<b>460.422</b>
CUSTO DO IMOBILIZADO BRUTO	431.326	540.060
(-) DEPRECIACÃO ACUMULADO	-75.386	-79.638
<b>INTANGÍVEL</b>	<b>26.626</b>	<b>26.087</b>
CUSTO INTANGÍVEL BRUTO	32.327	32.327
(-) AMORTIZAÇÃO DE SOFTWARE	-5.701	-6.239
<b>BALANÇO</b>	<b>mar/19</b>	<b>abr/19</b>
<b>PASSIVO + PL</b>	<b>2.190.602</b>	<b>2.373.562</b>
<b>PASSIVO CIRCULANTE</b>	<b>3.655.872</b>	<b>3.838.832</b>
<b>DÉBITOS DE FUNCIONAMENTO</b>	<b>3.476.313</b>	<b>3.660.829</b>
FORNECEDORES	298.583	369.708
ENCARGOS SOCIAIS E TRABALHISTAS	2.235.001	2.292.479
IMPOSTOS A RECOLHER	701.160	729.408
IMPOSTOS RETIDOS	6.046	6.500
PROVISÕES TRABALHISTAS	235.522	262.733
<b>DÉBITOS DE FINANCIAMENTOS</b>	<b>113.509</b>	<b>113.509</b>
EMPRÉSTIMOS BANCÁRIOS	19.834	19.834
BANCOS CONTAS CREDORAS	15.438	15.438
DUPLICATAS DESCONTADAS	78.237	78.237
<b>EMPRÉSTIMOS DE SÓCIOS E TERCEIROS</b>	<b>37.000</b>	<b>37.000</b>
ROSANGELA FATIMA KETZER PEREIRA	37.000	37.000
<b>PARCELAMENTOS FISCAIS</b>	<b>29.049</b>	<b>27.493</b>
<b>NÃO CIRCULANTE</b>	<b>17.062</b>	<b>17.062</b>
PARCELAMENTOS FISCAIS A LP	17.062	17.062
<b>PATRIMÔNIO LÍQUIDO</b>	<b>-1.482.332</b>	<b>-1.482.332</b>
CAPITAL SOCIAL	100.000	100.000
RESERVAS DE LUCROS	227.425	227.425
PREJUÍZOS ACUMULADOS	-1.809.757	-1.809.757

Fonte: Demonstrações financeiras fornecidas pelas Recuperandas

### ANÁLISE BALANÇO PATRIMONIAL

- **Caixa:** em abril, houve uma pequena variação do montante de disponibilidades referente ao conta contábil de Banco. O ideal para a empresa estar efetivamente com um resultado positivo entre direitos e haveres dentro do curto prazo, é ter a sua liquidez corrente igual ou acima de 1,00. A Recuperanda no período analisado apresenta-se com 0,58, perante a esse resultado, a empresa está comprometida quanto a sua capacidade de pagamento.
- **Cientes nacionais:** a conta contábil de clientes nacionais .no período analisado aumentou em R\$ 133 mil, questionamos a Recuperanda para que apresente o relatório de contas a receber para verificação, visto que o montante é significativamente elevado e não há uma baixa gradativamente considerável do total
- **Empréstimos de sócios ou terceiros (ativo):** está contemplado neste grupo, o empréstimo para a Fercorte Ind. Metalúrgica de R\$ 329 mil, solicitamos a Recuperanda para que verifique o montante para a empresa, pois no balancete Fercorte Ind. Metalúrgica o valor que consta para ser pago para a Petro Peças Ind. Metalúrgica é de R\$ 365 mil.
- **Estoque:** o estoque variou em torno de R\$ 39 mil, solicitamos a empresa os registros de inventários do ano de 2019 para verificação, até o encerramento deste relatório não houve retorno.
- **Imobilizado:** em abril houve a aquisição de máquinas e acessórios no valor de R\$ 109 mil e benfeitorias em imóvel locado no total de R\$ 3.350,00, solicitamos a Recuperanda as notas fiscais para verificação, até o encerramento desse relatório não tivemos retorno. Há também a variação de R\$ 4 mil que refere-se a depreciação apurada e lançada no período.
- **Encargos sociais e trabalhistas:** conforme informado pela empresa, os salários estão em dia, as variações mensais que constam no grupo de encargos sociais e trabalhistas referem-se aos impostos sobre a folha que diante a falta de pagamentos, aumenta gradativamente o saldo de forma mensal.
- **Empréstimos de sócios e terceiros:** há um saldo de empréstimo para Rosangela Fatima Ketzer Pereira de R\$ 37 mil, questionamos para a Recuperanda do que se trata. Até o encerramento deste relatório não houve retorno.
- **Bancos contas credores:** nesse grupo está contemplada a conta contábil “Sicredi conta credora” com saldo de R\$ 15.438,00 que não apresenta movimento em abril, questionamos a Recuperanda quanto a esse montante, até o encerramento não tivemos retorno.
- **Parcelamentos Fiscais:** em abril houve dois pagamentos referente ao Simples parcelamento e parcelamento IRRF, com valores de R\$ 549,50 e R\$ 1.003,634, respectivamente



## Demonstração de Resultado – Petro Peças

DEMONSTRATIVO DE RESULTADO	mar/19	abr/19	2019
<b>FATURAMENTO</b>	<b>402.431</b>	<b>478.061</b>	<b>1.643.011</b>
DEDUÇÕES DA RECEITA BRUTA	-14.912	-19.256	-62.866
<b>RECEITA LÍQUIDA</b>	<b>387.518</b>	<b>458.805</b>	<b>1.580.145</b>
CUSTOS COM MATERIAIS	-50.144	-87.368	-219.957
CUSTO INDUSTRIAL FIXO	-7.569	-4.672	-25.410
CUSTOS COM PESSOAL	-203.183	-191.715	-704.630
<b>LUCRO BRUTO</b>	<b>126.622</b>	<b>175.050</b>	<b>630.148</b>
DESPESAS COM VENDAS	-5.292	-5.187	-20.652
DESPESAS ADMINISTRATIVAS	-34.864	-59.292	-199.527
DESPESAS TRIBUTÁRIAS	-988	-1.548	-4.475
RECEITAS FINANCEIRAS	1	-	58
DESPESAS FINANCEIRAS	-9.509	-8.995	-37.810
PROVISÃO DE IRPJ/CSLL	-12.395	-10.861	-40.774
<b>RESULTADO LÍQUIDO</b>	<b>63.575</b>	<b>89.167</b>	<b>326.968</b>

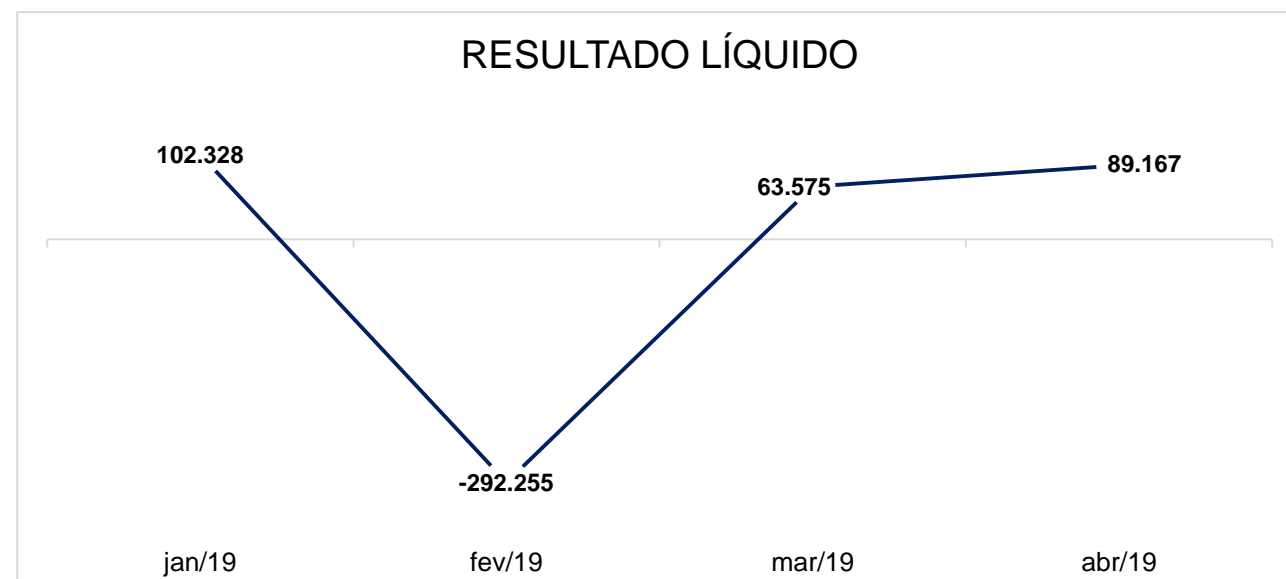

### ANÁLISE DE DEMONSTRAÇÃO DE RESULTADO

- **Faturamento:** o faturamento de abril apresentou-se em R\$ 478 mil, houve um aumento de 19% em relação ao mês anterior, a Recuperanda informou que o resultado positivo ocorreu em decorrência do crescimento de produção contratados pelo clientes CBC – Companhia Brasileira de Cartuchos.
- **Deduções sobre a Receita Bruta:** houve o aumento de 29% de impostos, em reflexo ao aumento da receita bruta.
- **Custos com Materiais:** os custos com materiais representam 19% da receita líquida, no período analisado aumentou em 74%, a conta contábil com maior elevação nesse grupo é a de compras de matéria prima, no mês de março foi de R\$ 54 mil e no mês de abril passou para R\$ 126 mil.
- **Custo Industrial fixo:** no mês de abril, em razão da inexistência da contabilização de manutenção de máquinas, o grupo contábil de custo industrial fixo obteve queda de 38%.
- **Custo com pessoal:** o grupo de custo com pessoal tem a maior representatividade perante a receita líquida, apresenta com 42%.
- **Despesas administrativas:** em abril houve um aumento de 70% no grupo de despesas administrativas, em decorrência dos serviços de terceiros que aumentou em R\$ 23 mil, questionamos a Recuperanda quanto a variação significativa, até o encerramento desse relatório não tivemos retorno.
- **Despesas financeiras:** no grupo de despesas financeiras estão alocadas: despesas bancárias, juros, multas e descontos concedidos. Em abril alcançou o montante de R\$ 8.995,29, vinculado, especialmente, aos descontos concedidos para o cliente CBC – Companhia Brasileira de Cartuchos.
- **Resultado líquido:** conforme o gráfico de Margem Líquida, que demonstra a lucratividade em relação as vendas, no ano de 2019 a Recuperanda apresentou valores positivos. O mês de abril dispõe cerca de 0,19, o lucro desse período é de R\$ 89 mil e o resultado acumulado é de R\$ 326 mil.



MEDEIROS & MEDEIROS  
ADMINISTRAÇÃO JUDICIAL

# PLANO DE RECUPERAÇÃO JUDICIAL

RECUPERAÇÃO JUDICIAL



RELATÓRIO MENSAL DE ATIVIDADES

1. **INTRODUÇÃO**
2. **SUMÁRIO EXECUTIVO**
3. **DESCRIÇÃO DAS EMPRESAS**
4. **ENDIVIDAMENTO**
5. **INFORMAÇÕES OPERACIONAIS**
6. **DADOS FINANCEIROS- ECONÔMICOS**
7. **PLANO DE RECUPERAÇÃO JUDICIAL**  
MEDIDAS DE RECUPERAÇÃO  
PROPOSTA DE PAGAMENTO



## Meios de Recuperação

No Plano de Recuperação Judicial, as empresas apontam que irão adotar medidas para obter ganhos produtivos, buscarão elaborar um projeto mais eficiente de *layout*, a fim de atender altos padrões de qualidade, permitindo captar e atender novos clientes.

A necessidade de reinvestimentos foi definida, pela diretoria, como o mínimo necessário para a manutenção do parque fabril e estrutura de desenvolvimento. As empresas priorizarão capital de giro próprio, para reduzir a zero o desconto realizado atualmente, reduzindo também o impacto na despesa financeira, que hoje é bastante elevado. Referente ao passivo tributário, as Recuperandas projetaram parcelamento em 84 meses, para regularizar a sua condição tributária, com base na Lei 13.043, de 13 de novembro de 2014, que em seu artigo 43 especifica as condições de pagamentos de débitos tributários para empresas em Recuperação Judicial.

## Proposta de pagamento

### **CLASSE II – CREDORES COM GARANTIA REAL**

A proposta de pagamento dos CREDORES da Classe-II (Garantia Real), prevê deságio de 60% sobre o total dos créditos. O saldo remanescente, após a aplicação do deságio, será pago em 120 parcelas mensais, sucessivas e crescentes (principal acrescido de juros do período), com primeiro vencimento no dia 22 do mês subsequente ao trânsito em julgado da homologação do PLANO DE RECUPERAÇÃO JUDICIAL, publicado no Diário da Justiça Eletrônica do Tribunal de Justiça do Estado do Rio Grande do Sul.

A forma de pagamento ocorrerá escalonada, dividida em parcelas iguais percentualmente sobre o saldo devedor. Desta forma, do Ano 1 até Ano 3 será pago 5% anualmente; entre os anos de pagamento 4 e 7, será pago 10% anualmente; por fim, entre os anos 8 e 10, será pago 15% anualmente.

Para a atualização dos valores será utilizado o Índice da Taxa Referencial (TR), acrescida de juros remuneratórios de 2% ao ano.





## Proposta de Pagamento

### **Proposta de pagamento CLASSE III - TITULARES DE CRÉDITOS QUIROGRAFÁRIOS, COM PRIVILÉGIO ESPECIAL OU SUBORDINADOS**

**Subclasse III - A. Serão identificados como “Subclasse III – A” aqueles créditos pertencentes a Classe III – Quirografária, com valores inscritos na LISTA DE CREDORES acima de R\$ 10.000,01 (dez mil reais e um centavo).**

A proposta de pagamento dos CREDORES da Subclasse-III-A (Quirografários), prevê deságio de 30% sobre o total dos créditos. O saldo remanescente, após a aplicação do deságio, será pago em 120 parcelas mensais, sucessivas e crescentes (principal acrescido de juros do período), com primeiro vencimento no dia 22 do mês após o trânsito em julgado da homologação do PLANO DE RECUPERAÇÃO JUDICIAL, publicado no Diário da Justiça Eletrônica do Tribunal de Justiça do Estado do Rio Grande do Sul.

A forma de pagamento ocorrerá escalonada, dividida em parcelas iguais percentualmente sobre o saldo devedor. Desta forma do Ano 1 até Ano 3, será pago 5% anualmente; entre os anos de pagamento 4 e 7, será pago 10% anualmente, por fim, entre os anos 8 e 10, será pago 15% anualmente.

Para a atualização dos valores será utilizado o Índice da Taxa Referencial (TR), acrescida de juros remuneratórios de 2% ao ano.

**Subclasse III- B. Serão identificados como “Subclasse III – B” aqueles créditos pertencentes a Classe III – Quirografária, com valores inscritos na LISTA DE CREDORES abaixo de R\$ 10.000,00 (dez mil reais e um centavo).**

A proposta de pagamento dos CREDORES “Subclasse III – B”, prevê deságio de 30% sobre o total dos créditos. O saldo será pago em 12 (doze) parcelas iguais, mensais e sucessivas, com primeiro vencimento 30 dias após o trânsito em julgado da homologação do PLANO DE RECUPERAÇÃO JUDICIAL, publicado no Diário da Justiça Eletrônico do Tribunal de Justiça do Estado do Rio Grande do Sul.

Para a atualização dos valores será utilizado o Índice da Taxa Referencial (TR), acrescida de juros remuneratórios de 2% ao ano. A correção, após o deságio, sempre incidirá sobre o saldo devedor, considerando o período entre o deferimento do processo de RECUPERAÇÃO JUDICIAL e a data de cada amortização.



MEDEIROS & MEDEIROS  
ADMINISTRAÇÃO JUDICIAL

# ANEXOS

RECUPERAÇÃO  
JUDICIAL



RELATÓRIO MENSAL DE  
ATIVIDADES

I – DEMONSTRATIVOS FINANCEIROS DE ABRIL DE 2019.



# MEDEIROS & MEDEIROS

ADMINISTRAÇÃO JUDICIAL

[administradorjudicial.adv.br](http://administradorjudicial.adv.br)

PORTO ALEGRE / RS

NOVO HAMBURGO / RS

SÃO PAULO / SP

CAXIAS DO SUL / RS

BLUMENAU / SC

AV. DR. NILO PEÇANHA, 2900/701  
TORRE COMERCIAL IGUATEMI BUSINESS  
BAIRRO CHÁCARA DAS PEDRAS  
CEP: 91330-001  
51 3062.6770

RUA JÚLIO DE CASTILHOS, 679/111  
CENTRO EXECUTIVO TORRE PRATA  
BAIRRO CENTRO  
CEP: 93510-130  
51 3065.6770

AV. NACÕES UNIDAS, 12399/133 B  
ED. COMERCIAL LANDMARK  
BAIRRO BROOKLIN NOVO  
CEP: 04578-000  
11 2769-6770

RUA ÂNGELO CHIARELLO, 2811/501  
CENTRO EMPRESARIAL CRUZEIRO  
BAIRRO PIO X  
CEP: 95032-460  
54 3419.7274

RUA DR. ARTUR BALSINI, 107  
BBC BLUMENAU  
BAIRRO VELHA  
CEP: 89036-240  
47 3381-337



**MEDEIROS  
& MEDEIROS**  
ADMINISTRAÇÃO JUDICIAL

# ANEXO I

**BALANCETE**

<b>Código</b>	<b>Descrição da conta</b>	<b>Saldo Anterior</b>	<b>Débito</b>	<b>Crédito</b>	<b>Saldo Atual</b>
<b>1000</b>	<b>ATIVO</b>	<b>2.603.986,31D</b>	<b>656.760,99</b>	<b>711.147,22</b>	<b>2.549.600,08D</b>
<b>1001</b>	<b>ATIVO CIRCULANTE</b>	<b>905.024,57D</b>	<b>656.760,99</b>	<b>694.866,51</b>	<b>866.919,05D</b>
<b>1002</b>	<b>CAIXA E EQUIVALENTE DE CAIXA</b>	<b>4.423,86D</b>	<b>354.307,66</b>	<b>354.337,09</b>	<b>4.394,43D</b>
<b>1003</b>	<b>CAIXA GERAL</b>	<b>1.725,52D</b>	<b>5.100,00</b>	<b>5.106,26</b>	<b>1.719,26D</b>
5	CAIXA	1.725,52D	5.100,00	5.106,26	1.719,26D
<b>1004</b>	<b>BANCOS CONTA MOVIMENTO</b>	<b>140,47D</b>	<b>349.207,66</b>	<b>349.230,83</b>	<b>117,30D</b>
17	CAIXA ECONÔMICA FEDERAL C/C 280-7	140,15D	349.207,66	349.230,83	116,98D
18	BANCO COOPERATIVO CREAD	0,32D	0,00	0,00	0,32D
<b>1006</b>	<b>TITULOS DE CAPITALIZAÇÃO</b>	<b>2.557,87D</b>	<b>0,00</b>	<b>0,00</b>	<b>2.557,87D</b>
33	BANCO SANTANDER SA	2.557,87D	0,00	0,00	2.557,87D
<b>1007</b>	<b>CREDITOS</b>	<b>858.909,50D</b>	<b>275.406,24</b>	<b>298.838,21</b>	<b>835.477,53D</b>
<b>1008</b>	<b>CLIENTES NACIONAIS</b>	<b>320.059,56D</b>	<b>166.711,55</b>	<b>186.794,15</b>	<b>299.976,96D</b>
2351	FARINA S/A COMPONENTES AUTOMOTIVOS	176.765,03D	123.668,67	55.615,82	244.817,88D
2486	DANA INDUSTRIAS LTDA	22.651,54D	10.371,89	22.651,54	10.371,89D
2682	SPHEROS CLIMATIZACAO DO BRASIL S/A	43.136,81D	0,00	14.258,00	28.878,81D
2689	STIHL FERRAMENTAS MOTORIZADAS LTDA	61.597,80D	32.670,99	94.268,79	0,00
3452	CORTIAÇO METALURGICA LTDA	12.800,00D	0,00	0,00	12.800,00D
3453	DHB GLOBAL SISTEMAS AUTOMOTIVOS SA	3.108,38D	0,00	0,00	3.108,38D
<b>1013</b>	<b>IMPOSTOS A RECUPERAR</b>	<b>86.445,81D</b>	<b>129,98</b>	<b>59,43</b>	<b>86.516,36D</b>
51	ICMS A RECUPERAR	0,00	59,43	59,43	0,00
52	IPI A RECUPERAR	86.445,81D	70,55	0,00	86.516,36D
<b>1016</b>	<b>ADIANTAMENTOS A EMPREGADOS</b>	<b>68,91D</b>	<b>6.129,13</b>	<b>6.126,68</b>	<b>71,36D</b>
87	ADIANTAMENTO DE SALARIOS	60,00D	6.119,54	6.119,54	60,00D
88	ARREDONDAMENTO DE SALARIOS	8,91D	9,59	7,14	11,36D
<b>1017</b>	<b>ADIANTAMENTOS</b>	<b>144.224,17D</b>	<b>4.535,58</b>	<b>4.557,95</b>	<b>144.201,80D</b>
79	ADIANTAMENTO A FORNECEDORES	144.224,17D	4.535,58	4.557,95	144.201,80D
<b>1019</b>	<b>EMPRESTIMOS PARA SÓCIOS</b>	<b>308.111,05D</b>	<b>97.900,00</b>	<b>101.300,00</b>	<b>304.711,05D</b>
2842	EMPRÉSTIMO REALIZADO AO SÓCIO ADEMIR LUIZ COSTELLA	308.111,05D	97.900,00	101.300,00	304.711,05D
<b>1022</b>	<b>ESTOQUES</b>	<b>41.691,21D</b>	<b>27.047,09</b>	<b>41.691,21</b>	<b>27.047,09D</b>
<b>1024</b>	<b>ESTOQUES DE MATERIAIS</b>	<b>41.691,21D</b>	<b>27.047,09</b>	<b>41.691,21</b>	<b>27.047,09D</b>
104	MATERIAIS AUXILIARES	14.010,24D	15.650,92	14.010,24	15.650,92D
102	MATERIAS PRIMAS	27.680,97D	11.396,17	27.680,97	11.396,17D
<b>1026</b>	<b>ATIVO NÃO CIRCULANTE</b>	<b>1.698.961,74D</b>	<b>0,00</b>	<b>16.280,71</b>	<b>1.682.681,03D</b>
<b>1027</b>	<b>ATIVO REALIZAVEL A LONGO PRAZO</b>	<b>9.959,79D</b>	<b>0,00</b>	<b>0,00</b>	<b>9.959,79D</b>
<b>1032</b>	<b>DEPOSITOS JUDICIAIS LP</b>	<b>9.959,79D</b>	<b>0,00</b>	<b>0,00</b>	<b>9.959,79D</b>
1033	DEPOSITOS JUDICIAIS LP	9.959,79D	0,00	0,00	9.959,79D
<b>1036</b>	<b>INVESTIMENTOS</b>	<b>1.011.658,45D</b>	<b>0,00</b>	<b>0,00</b>	<b>1.011.658,45D</b>
<b>1038</b>	<b>INVESTIMENTO EM PRECATORIOS</b>	<b>1.004.158,45D</b>	<b>0,00</b>	<b>0,00</b>	<b>1.004.158,45D</b>
2859	INVESTIMENTO EM PRECATÓRIOS	1.004.158,45D	0,00	0,00	1.004.158,45D
<b>1039</b>	<b>OUTRAS PARTICIPAÇÕES</b>	<b>7.500,00D</b>	<b>0,00</b>	<b>0,00</b>	<b>7.500,00D</b>
2579	CREACRED - COOPERATIVA DE CRÉDITO	7.500,00D	0,00	0,00	7.500,00D
<b>1041</b>	<b>IMOBILIZADO</b>	<b>677.343,50D</b>	<b>0,00</b>	<b>16.280,71</b>	<b>661.062,79D</b>
<b>1042</b>	<b>CUSTO DO IMOBILIZADO BRUTO</b>	<b>4.291.206,65D</b>	<b>0,00</b>	<b>0,00</b>	<b>4.291.206,65D</b>
161	TERRENOS	30.000,00D	0,00	0,00	30.000,00D
163	BENFEITORIAS EM IMOVEL LOCADO	98.951,83D	0,00	0,00	98.951,83D
164	INSTALAÇÕES	1.293,58D	0,00	0,00	1.293,58D
167	FERRAMENTAS	49.544,05D	0,00	0,00	49.544,05D
168	MAQUINAS E EQUIPAMENTOS	3.467.220,68D	0,00	0,00	3.467.220,68D
170	MOVEIS E UTENSILIOS	35.511,39D	0,00	0,00	35.511,39D
172	VALOR JUSTO MAQUINAS E EQUIPAMENTOS	552.832,39D	0,00	0,00	552.832,39D
174	EQUIP ELETRONICO DE DADOS	55.852,73D	0,00	0,00	55.852,73D
<b>1043</b>	<b>(-) DEPRECIACÃO ACUMULADA</b>	<b>3.613.863,15C</b>	<b>0,00</b>	<b>16.280,71</b>	<b>3.630.143,86C</b>
182	(-) DEPR S/BENF EM IMOVEL LOCADO	52.088,36C	0,00	329,83	52.418,19C
183	(-) DEPR S/INSTALAÇÕES	1.293,58C	0,00	0,00	1.293,58C
185	(-) DEPRE S/MAQUINAS E ACESSÓCIOS	2.962.123,61C	0,00	10.976,06	2.973.099,67C
186	(-) DEPR S/MOVEIS E UTENSILIOS	32.574,05C	0,00	79,82	32.653,87C
187	(-) DEPR S/FERRAMENTAS	47.396,73C	0,00	131,85	47.528,58C
188	(-) DEPR S/EQUIP ELETRONICOS DE DADOS	51.162,04C	0,00	156,21	51.318,25C
189	(-) DEPR S/VALOR JUSTO DE MAQUINAS E EQUIPAMENTOS	467.224,78C	0,00	4.606,94	471.831,72C
<b>1044</b>	<b>INTANGIVEL</b>	<b>0,00</b>	<b>0,00</b>	<b>0,00</b>	<b>0,00</b>
<b>1045</b>	<b>CUSTO INTANGIVEL BRUTO</b>	<b>12.952,16D</b>	<b>0,00</b>	<b>0,00</b>	<b>12.952,16D</b>
199	SOFTWARE	12.952,16D	0,00	0,00	12.952,16D

**LAURI AUGUSTO**  
**BENCKE:56096208053**

Assinado de forma digital por LAURI  
 AUGUSTO BENCKE:56096208053  
 Dados: 2019.06.10 15:21:17 -03'00'

ADEMIR LUIZ COSTELLA  
 SOCIO ADMINISTRADOR  
 CPF: 252.960.350-20

LAURI AUGUSTO BENCKE  
 Reg. no CRC - RS sob o No. 51671  
 CPF: 560.962.080-53

**BALANCETE**

<b>Código</b>	<b>Descrição da conta</b>	<b>Saldo Anterior</b>	<b>Débito</b>	<b>Crédito</b>	<b>Saldo Atual</b>
<b>1046</b>	<b>(-) AMORTIZAÇÃO ACUMULADA</b>	<b>12.952,16C</b>	<b>0,00</b>	<b>0,00</b>	<b>12.952,16C</b>
1047	(-) AMORTIZAÇÃO DE SOFTWARE	12.952,16C	0,00	0,00	12.952,16C

ADEMIR LUIZ COSTELLA  
SOCIO ADMINISTRADOR  
CPF: 252.960.350-20

**LAURI AUGUSTO**  
**BENCKE:56096208053**  
LAURI AUGUSTO BENCKE  
Reg. no CRC - RS sob o No. 51671  
CPF: 560.962.080-53

Assinado de forma digital por LAURI  
AUGUSTO BENCKE:56096208053  
Dados: 2019.06.10 15:22:45 -03'00'

**BALANCETE**

<b>Código</b>	<b>Descrição da conta</b>	<b>Saldo Anterior</b>	<b>Débito</b>	<b>Crédito</b>	<b>Saldo Atual</b>
<b>2000</b>	<b>PASSIVO</b>	<b>2.683.842,73C</b>	<b>215.940,25</b>	<b>179.526,98</b>	<b>2.647.429,46C</b>
<b>2001</b>	<b>PASSIVO CIRCULANTE</b>	<b>3.929.042,46C</b>	<b>215.940,25</b>	<b>179.526,98</b>	<b>3.892.629,19C</b>
<b>2002</b>	<b>DEBITOS DE FUNCIONAMENTO</b>	<b>1.998.159,48C</b>	<b>112.780,97</b>	<b>130.326,98</b>	<b>2.015.705,49C</b>
<b>2003</b>	<b>FORNECEDORES</b>	<b>130.038,54C</b>	<b>80.626,16</b>	<b>59.255,04</b>	<b>108.667,42C</b>
2399	ADRIANO DA SILVA MACHADO	0,00	0,00	700,00	700,00C
3495	BIOMETAL COMERCIO E BENEFICIAMENTO DE METAIS LTDA	48,95C	48,95	0,00	0,00
2400	CENTRO CLINICO GAUCHO LTDA	13.329,15C	13.329,15	13.329,15	13.329,15C
2559	CETRIC CENTRAL DE TRATAMENTO DE RESIDUOS SOLIDOS, INDS E COM	1.080,00C	117,60	0,00	962,40C
2420	CGL CASA DAS GAXETAS IND E COM LTDA	627,65C	627,65	720,55	720,55C
2415	COFISA COMERCIAL DE FIXADORES SAPUCAIENS	0,00	189,20	189,20	0,00
2517	DDM COMERCIO DE RESIDUOS TEXTEIS LTDA	0,00	0,00	180,00	180,00C
2414	ELETROPEÇAS COMERCIAL ELETRÔNICA LTDA	1.029,65C	0,00	0,00	1.029,65C
2544	FASTENER COMERCIAL DE FERRAGENS E FERRAMENTAS - EIRELI	129,15C	0,00	0,00	129,15C
2761	FERRAGEM MATTEI LTDA	0,00	0,00	119,40	119,40C
2418	FERRAMENTAS CANOAS LTDA	5.930,42C	0,00	0,00	5.930,42C
2921	FETTER E PERES ADVOGADOS	2.500,00C	1.000,00	1.000,00	2.500,00C
2527	FILTRASUL-COM DE FILTROS E ACESSÓRIOS LT	0,00	26,00	48,00	22,00C
2431	G.A. WERLANG GESTAO E AMBIENTE LTDA	129,88C	0,00	0,00	129,88C
3389	GEWEHR MATERIAIS DE CONSTRUCAO LTDA	1.229,34C	614,66	317,60	932,28C
3129	GLOBAL DISTRIBUICAO DE BENS DE CONSUMO LTDA.	259,00C	0,00	0,00	259,00C
2440	GREFORTEC FORNOS INDS TRAT TERM	3.849,78C	2.339,13	15.728,20	17.238,85C
3217	KALMANN ADVOGADOS ASSOCIADOS	14.720,00C	14.720,00	7.360,00	7.360,00C
2435	LC ENGENHAGENS INDUSTRIA METALURGICA LTD	17.591,36C	5.742,00	6.844,00	18.693,36C
2664	M A DE AZEVEDO REFEICOES	9.648,70C	4.557,95	4.557,95	9.648,70C
2484	MARIA CRISTIANA MULLER PACHECO ME	10,96C	0,00	0,00	10,96C
2519	MATOS TRANSPORTES LTDA	40,89C	0,00	0,00	40,89C
2477	METALSINOS METALURGICA LTDA	9.933,33C	0,00	0,00	9.933,33C
2953	METALTÉCNICA METALÚRGICA LTDA	2.821,00C	0,00	0,00	2.821,00C
2680	METALURGICA THF INDUSTRIA E COMERCIO LTD	34.694,84C	33.307,68	0,00	1.387,16C
2954	PERFRAN PINTURAS ELETROSTÁTICAS LTDA ME	0,00	0,00	1.710,00	1.710,00C
2994	QUINTINO E LEAO COM DE COMB LTDA	500,06C	500,06	0,00	0,00
2422	QUINTINO E LEAO COM DE COMB LTDA	1.679,19C	2.666,13	1.679,92	692,98C
2485	ROMA CONTABILIDADE LTDA - ME	1.110,00C	0,00	0,00	1.110,00C
3496	ROMA GESTAO EM NEGOCIOS LTDA	300,00C	300,00	300,00	300,00C
2407	SERVIÇO SOCIAL DA INDUSTRIA	1.374,98C	0,00	175,26	1.550,24C
2586	SIM SISTEMAS INTEGRADOS MICROINFORMATICA	55,00C	0,00	119,00	174,00C
2480	SIMETRIZA MANUT IND LTDA	1.264,00C	540,00	4.060,00	4.784,00C
3360	SINTECH SISTEMAS DE INFORMATICA LTDA - M	1.283,40C	0,00	0,00	1.283,40C
2897	TRANSPORTES ADRE LTDA	96,11C	0,00	0,00	96,11C
3417	VALACIR ANA FASSINI	0,00	0,00	116,81	116,81C
3086	VEDA-FIX COMERCIO DE VEDACOES LTDA.	15,00C	0,00	0,00	15,00C
2773	W7 COMERCIO E DISTRIBUICAO LTDA.	750,00C	0,00	0,00	750,00C
2581	ZEN S.A. INDUSTRIA METALURGICA	2.006,75C	0,00	0,00	2.006,75C
<b>2004</b>	<b>CREDORES</b>	<b>262.648,44C</b>	<b>0,00</b>	<b>12.268,70</b>	<b>274.917,14C</b>
207	ADIANTAMENTO DE CLIENTES	262.648,44C	0,00	12.268,70	274.917,14C
<b>2005</b>	<b>DEBITOS TRABALHISTAS</b>	<b>937.976,64C</b>	<b>20.064,00</b>	<b>40.621,53</b>	<b>958.534,17C</b>
221	SALARIOS A PAGAR	11.611,00C	20.064,00	29.270,97	20.817,97C
222	INSS A RECOLHER	727.498,78C	0,00	8.646,41	736.145,19C
223	FGTS A RECOLHER	96.084,25C	0,00	2.080,80	98.165,05C
224	IRRF RETIDO S/SALARIOS	9.446,11C	0,00	584,23	10.030,34C
225	CONTRIB. SINDICAL A PAGAR	5.339,82C	0,00	17,46	5.357,28C
226	INSS RETIDO A RECOLHER	265,22C	0,00	21,66	286,88C
3224	PROVISAO VALOR DE JUROS	87.731,46C	0,00	0,00	87.731,46C
<b>3349</b>	<b>CREDORES</b>	<b>279,16C</b>	<b>0,00</b>	<b>0,00</b>	<b>279,16C</b>
2566	EMPRÉSTIMO CONSIGNADO	279,16C	0,00	0,00	279,16C
<b>2006</b>	<b>IMPOSTOS A RECOLHER</b>	<b>623.374,86C</b>	<b>4.943,47</b>	<b>12.821,78</b>	<b>631.253,17C</b>
231	PIS A RECOLHER	64.578,43C	0,00	1.083,63	65.662,06C
233	ICMSA DIFERENCIAL DE ALIQUOTA A RECOLHER	32.138,48C	4.943,47	2.935,77	30.130,78C
234	ISSQN A RECOLHER	168,35C	0,00	0,00	168,35C
235	COFINS A RECOLHER	297.794,59C	0,00	5.001,35	302.795,94C
236	CSLL A RECOLHER	61.832,10C	0,00	1.800,49	63.632,59C
237	IRPJ A RECOLHER	69.088,97C	0,00	2.000,54	71.089,51C
3225	PROVISAO VALOR DE JUROS	97.773,94C	0,00	0,00	97.773,94C
<b>2007</b>	<b>IMPOSTOS RETIDOS</b>	<b>4.287,74C</b>	<b>106,30</b>	<b>106,30</b>	<b>4.287,74C</b>
239	RETENÇÃO DE PIS/COFINS/CSLL	183,83C	0,00	0,00	183,83C
240	IRRF RETIDO S/SERVIÇOS A RECOLHER	59,30C	0,00	0,00	59,30C
241	INSS RETIDO A RECOLHER	513,39C	0,00	0,00	513,39C
242	ISSQN RETIDO A RECOLHER	218,03C	0,00	0,00	218,03C
2845	3208 IRRF RETIDO S/ALUGUEIS	106,30C	106,30	106,30	106,30C
3226	PROVISAO VALOR DE JUROS	3.206,89C	0,00	0,00	3.206,89C
<b>2010</b>	<b>PROVISÕES TRABALHISTAS</b>	<b>39.554,10C</b>	<b>7.041,04</b>	<b>5.253,63</b>	<b>37.766,69C</b>

LAURI AUGUSTO  
 BENCKE:56096208053

Assinado de forma digital por LAURI AUGUSTO  
 BENCKE:56096208053  
 Dados: 2019.06.10 15:23:00 -03'00'

ADEMIR LUIZ COSTELLA  
 SOCIO ADMINISTRADOR  
 CPF: 252.960.350-20

LAURI AUGUSTO BENCKE  
 Reg. no CRC - RS sob o No. 51671  
 CPF: 560.962.080-53

BALANCETE

Código	Descrição da conta	Saldo Anterior	Débito	Crédito	Saldo Atual
281	PROVISÕES DE FERIAS	28.178,23C	2.734,08	2.495,81	27.939,96C
282	INSS S/PROVISÕES DE FERIAS	5.945,64C	4.088,25	182,21	2.039,60C
283	FGTS S/PROVISÕES DE FERIAS	2.254,22C	218,71	199,62	2.235,13C
284	PROVISÕES DE 13 SALARIOS	2.598,51C	0,00	1.935,64	4.534,15C
285	INSS S/PROVISÕES DE 13 SALARIOS	307,81C	0,00	264,93	572,74C
286	FGTS S/PROVISÕES DE 13 SALARIOS	269,69C	0,00	175,42	445,11C
<b>2011</b>	<b>DEBITOS DE FINANCIAMENTO</b>	<b>230.751,49C</b>	<b>771,07</b>	<b>0,00</b>	<b>229.980,42C</b>
<b>2012</b>	<b>EMPRESTIMOS BANCARIOS</b>	<b>214.327,31C</b>	<b>0,00</b>	<b>0,00</b>	<b>214.327,31C</b>
289	BANCO ITAU SA - CTA.DEVEDORA	34.263,82C	0,00	0,00	34.263,82C
295	BCO.DO BRASIL - CTA. EMPRESTIMO	2.538,19C	0,00	0,00	2.538,19C
300	CARTAO BCO.DO BRASIL BNDES	8.129,54C	0,00	0,00	8.129,54C
2490	BRADESCO - CTA. DEVEDORA	121.377,60C	0,00	0,00	121.377,60C
2846	EMPRÉSTIMO BCO SANTANDER REFIN CP	48.018,16C	0,00	0,00	48.018,16C
<b>2013</b>	<b>BANCOS CONTAS EMPRESTIMOS</b>	<b>16.424,18C</b>	<b>771,07</b>	<b>0,00</b>	<b>15.653,11C</b>
292	EMPRESTIMO CAIXA ECONOMICA FEDERAL	16.424,18C	771,07	0,00	15.653,11C
<b>2080</b>	<b>EMPRESTIMOS DE SOCIOS OU TERCEIROS</b>	<b>507.807,06C</b>	<b>101.100,00</b>	<b>49.200,00</b>	<b>455.907,06C</b>
<b>2090</b>	<b>EMPRESTIMOS DE TERCEIROS</b>	<b>507.807,06C</b>	<b>101.100,00</b>	<b>49.200,00</b>	<b>455.907,06C</b>
2849	EMPRÉSTIMO RECEBIDO DE ROSANGELA FATIMA K PEREIRA	90.000,00C	0,00	0,00	90.000,00C
2850	EMPRÉSTIMO RECEBIDO DE PETRO PEÇAS INDUSTRIA METALURGICA LTD	417.807,06C	101.100,00	49.200,00	365.907,06C
<b>2100</b>	<b>DEBITOS DE PARCELAMENTOS</b>	<b>1.192.324,43C</b>	<b>1.288,21</b>	<b>0,00</b>	<b>1.191.036,22C</b>
<b>2101</b>	<b>PARCELAMENTOS FISCAIS</b>	<b>1.192.324,43C</b>	<b>1.288,21</b>	<b>0,00</b>	<b>1.191.036,22C</b>
322	COFINS PARCELAMENTO	115.972,80C	0,00	0,00	115.972,80C
323	PIS PARCELAMENTO	31.035,01C	0,00	0,00	31.035,01C
327	ICMS PARCELAMENTO	1.007.718,46C	356,26	0,00	1.007.362,20C
328	INSS PARCELAMENTO	11.057,16C	0,00	0,00	11.057,16C
3246	IRF S/SALARIO PARCELAMENTO	22.366,80C	931,95	0,00	21.434,85C
333	LEI 12996/14 - INSS PARCELAMENTO	4.174,20C	0,00	0,00	4.174,20C
<b>2110</b>	<b>PASSIVO NAO CIRCULANTE</b>	<b>2.158.956,07C</b>	<b>0,00</b>	<b>0,00</b>	<b>2.158.956,07C</b>
<b>2111</b>	<b>DÉBITOS DE FINANCIAMENTO</b>	<b>1.825.497,63C</b>	<b>0,00</b>	<b>0,00</b>	<b>1.825.497,63C</b>
<b>2112</b>	<b>INSTITUIÇÕES FINANCEIRAS</b>	<b>1.825.497,63C</b>	<b>0,00</b>	<b>0,00</b>	<b>1.825.497,63C</b>
2113	BCO.DO BRASIL EMPRESTIMOS LP	856.482,34C	0,00	0,00	856.482,34C
2114	BRADESCO EMPRESTIMOS LP	662.994,86C	0,00	0,00	662.994,86C
2115	CAIXA FEDERAL EMPRESTIMOS LP	28.296,09C	0,00	0,00	28.296,09C
2116	ITAU EMPRESTIMOS REFIN LP	382.415,01C	0,00	0,00	382.415,01C
2117	SANTANDER EMPRESTIMOS REFIN LP	667.019,42C	0,00	0,00	667.019,42C
2119	(-) JUROS A APROPRIAR	802.557,01D	0,00	0,00	802.557,01D
2853	CARTÃO EMPRESARIAL BNDES - LP	30.846,92C	0,00	0,00	30.846,92C
<b>2160</b>	<b>DEBITOS DE PARCELAMENTOS</b>	<b>333.458,44C</b>	<b>0,00</b>	<b>0,00</b>	<b>333.458,44C</b>
<b>2161</b>	<b>PARCELAMENTOS FISCAIS LP</b>	<b>333.458,44C</b>	<b>0,00</b>	<b>0,00</b>	<b>333.458,44C</b>
2170	LEI 11941 - DEMAIS DEBITOS PARCELAMENTO LP	154.339,55C	0,00	0,00	154.339,55C
2171	LEI 11941 - PREVID. PARCELAMENTO LP	159.557,25C	0,00	0,00	159.557,25C
3248	PARCELAMENTO IRRF LP	19.561,64C	0,00	0,00	19.561,64C
<b>2190</b>	<b>PATRIMONIO LÍQUIDO</b>	<b>3.404.155,80D</b>	<b>0,00</b>	<b>0,00</b>	<b>3.404.155,80D</b>
<b>2191</b>	<b>CAPITAL</b>	<b>100.000,00C</b>	<b>0,00</b>	<b>0,00</b>	<b>100.000,00C</b>
<b>2192</b>	<b>CAPITAL SOCIAL SUBSCRITO</b>	<b>100.000,00C</b>	<b>0,00</b>	<b>0,00</b>	<b>100.000,00C</b>
353	CAPITAL SUBSCRITO	100.000,00C	0,00	0,00	100.000,00C
<b>2194</b>	<b>RESERVAS</b>	<b>24.128,74C</b>	<b>0,00</b>	<b>0,00</b>	<b>24.128,74C</b>
<b>2195</b>	<b>RESERVAS DE LUCROS</b>	<b>24.128,74C</b>	<b>0,00</b>	<b>0,00</b>	<b>24.128,74C</b>
2198	RESERVA P/AUMENTO DE CAPITAL	24.128,74C	0,00	0,00	24.128,74C
<b>2199</b>	<b>AJUSTE DE AVALIAÇÃO PATRIMONIAL</b>	<b>304.729,68C</b>	<b>0,00</b>	<b>0,00</b>	<b>304.729,68C</b>
<b>2200</b>	<b>AJUSTE DE AVALIAÇÃO PATRIMONIAL</b>	<b>304.729,68C</b>	<b>0,00</b>	<b>0,00</b>	<b>304.729,68C</b>
2201	AJUSTE AVALIACAO PATRIMONIAL ATIVOS	304.729,68C	0,00	0,00	304.729,68C
<b>2203</b>	<b>RESULTADO DO EXERCICIO</b>	<b>3.833.014,22D</b>	<b>0,00</b>	<b>0,00</b>	<b>3.833.014,22D</b>
<b>2206</b>	<b>RESULTADOS ACUMULADOS</b>	<b>3.833.014,22D</b>	<b>0,00</b>	<b>0,00</b>	<b>3.833.014,22D</b>
2207	PREJUIZOS ACUMULADOS	3.833.014,22D	0,00	0,00	3.833.014,22D

LAURI AUGUSTO  
BENCKE:56096208053

Assinado de forma digital por LAURI  
AUGUSTO BENCKE:56096208053  
Dados: 2019.06.10 15:23:15 -03'00'



**BALANCETE**

<b>Código</b>	<b>Descrição da conta</b>	<b>Saldo Anterior</b>	<b>Débito</b>	<b>Crédito</b>	<b>Saldo Atual</b>
<b>382</b>	<b>DEMONSTRAÇÃO DE RESULTADO</b>	<b>79.856,42D</b>	<b>223.402,92</b>	<b>205.429,96</b>	<b>97.829,38D</b>
<b>383</b>	<b>RECEITA OPERACIONAL LÍQUIDA</b>	<b>310.199,31C</b>	<b>9.020,75</b>	<b>166.711,55</b>	<b>467.890,11C</b>
<b>384</b>	<b>RECEITA OPERACIONAL BRUTA</b>	<b>347.851,28C</b>	<b>0,00</b>	<b>166.711,55</b>	<b>514.562,83C</b>
<b>385</b>	<b>RECEITA DE VENDAS</b>	<b>203.338,75C</b>	<b>0,00</b>	<b>32.670,99</b>	<b>236.009,74C</b>
386	VENDAS DE PRODUTOS	203.338,75C	0,00	32.670,99	236.009,74C
<b>391</b>	<b>RECEITAS DE SERVIÇOS</b>	<b>144.512,53C</b>	<b>0,00</b>	<b>134.040,56</b>	<b>278.553,09C</b>
422	BENEFICIAMENTO PARA TERCEIROS	144.512,53C	0,00	134.040,56	278.553,09C
<b>395</b>	<b>(-) DEDUÇÕES DA RECEITA BRUTA</b>	<b>37.651,97D</b>	<b>9.020,75</b>	<b>0,00</b>	<b>46.672,72D</b>
<b>396</b>	<b>IMPOSTOS S/ VENDAS</b>	<b>36.093,35D</b>	<b>9.020,75</b>	<b>0,00</b>	<b>45.114,10D</b>
397	ICMS S/ VENDAS	23.396,79D	2.935,77	0,00	26.332,56D
398	PIS S/ FATURAMENTO	2.261,03D	1.083,63	0,00	3.344,66D
652	COFINS S/ FATURAMENTO	10.435,53D	5.001,35	0,00	15.436,88D
<b>654</b>	<b>ABATIMENTO SOBRE VENDAS,</b>	<b>1.558,62D</b>	<b>0,00</b>	<b>0,00</b>	<b>1.558,62D</b>
655	DEVOLUÇÕES S/ VENDAS	1.989,30D	0,00	0,00	1.989,30D
657	DEVOLUÇÕES S/ VENDAS - CANC	358,07C	0,00	0,00	358,07C
400	PIS S/ DEVOLUÇÕES	12,93C	0,00	0,00	12,93C
401	COFINS S/ DEVOLUÇÕES	59,68C	0,00	0,00	59,68C
<b>402</b>	<b>CUSTOS</b>	<b>269.819,26D</b>	<b>171.907,19</b>	<b>38.718,41</b>	<b>403.008,04D</b>
<b>403</b>	<b>CUSTOS DOS PROD. E SERV. VENDIDOS</b>	<b>200.688,47D</b>	<b>126.049,09</b>	<b>27.177,07</b>	<b>299.560,49D</b>
<b>406</b>	<b>CUSTOS COM MATERIAIS</b>	<b>103.284,19D</b>	<b>76.401,92</b>	<b>27.177,07</b>	<b>152.509,04D</b>
407	COMPRAS DE MATERIA PRIMA	97.057,89D	1.342,46	0,00	98.400,35D
411	COMPRA MATL.DE CONSUMO	5.720,79D	5.026,05	0,00	10.746,84D
413	BENEFICIAMENTO DE TERCEIROS	35.235,91D	28.342,20	0,00	63.578,11D
404	ESTOQUE INICIAL	140.600,03D	41.691,21	0,00	182.291,24D
416	(-) ESTOQUE FINAL	154.115,20C	0,00	27.047,09	181.162,29C
417	(-) ICMS S/COMPRAS	15.379,28C	0,00	59,43	15.438,71C
418	(-) IPI S/COMPRAS	5.835,95C	0,00	70,55	5.906,50C
<b>440</b>	<b>CUSTO INDUSTRIAL FIXO</b>	<b>97.404,28D</b>	<b>49.647,17</b>	<b>0,00</b>	<b>147.051,45D</b>
442	LUZ E AGUA	44.432,22D	31.875,91	0,00	76.308,13D
447	DEPRECIACOES	48.265,86D	16.091,34	0,00	64.357,20D
2766	PROCESSOS TRABALHISTAS	690,05D	0,00	0,00	690,05D
451	COMBUSTIVEIS E LUBRIFICANTES	4.016,15D	1.679,92	0,00	5.696,07D
<b>2209</b>	<b>CUSTOS C/PESSOAL</b>	<b>69.130,79D</b>	<b>45.858,10</b>	<b>11.541,34</b>	<b>103.447,55D</b>
<b>460</b>	<b>CUSTO C/PESSOAL</b>	<b>69.130,79D</b>	<b>45.858,10</b>	<b>11.541,34</b>	<b>103.447,55D</b>
461	SALARIOS	27.828,50D	22.167,85	3.873,43	46.122,92D
462	FERIAS	6.221,53D	8.218,80	2.734,08	11.706,25D
463	13 SALARIOS	2.598,51D	1.935,64	0,00	4.534,15D
464	PREVIDENCIA SOCIAL	14.628,48D	6.315,36	4.088,25	16.855,59D
465	ENCARGOS FGTS	3.794,93D	2.455,84	218,71	6.032,06D
466	INDENIZACOES TRABALHISTAS	3.126,81D	380,99	0,00	3.507,80D
469	ASSISTENCIA MEDICA	10.932,03D	3.756,75	0,00	14.688,78D
473	REFEICOES	0,00	413,70	413,70	0,00
529	PROGRAMA VALE TRANSPORTE	0,00	213,17	213,17	0,00
<b>490</b>	<b>DESPESAS OPERACIONAIS</b>	<b>106.964,59D</b>	<b>36.796,50</b>	<b>0,00</b>	<b>143.761,09D</b>
<b>2208</b>	<b>DESPESAS ADMINISTRATIVAS</b>	<b>106.772,44D</b>	<b>36.796,50</b>	<b>0,00</b>	<b>143.568,94D</b>
<b>531</b>	<b>DESPESAS GERAIS C/ADMINISTRACAO</b>	<b>80.204,50D</b>	<b>28.531,50</b>	<b>0,00</b>	<b>108.736,00D</b>
532	SERVICOS DE TERCEIROS - JURIDICA	66.878,91D	24.032,57	0,00	90.911,48D
536	ASSINATURAS E MENSALIDADES	601,70D	835,56	0,00	1.437,26D
538	PREMIOS DE SEGUROS	993,75D	0,00	0,00	993,75D
542	DEPRECIACOES	568,11D	189,37	0,00	757,48D
551	DESPESAS DE COMUNICACOES	407,03D	0,00	0,00	407,03D
552	DESPESAS C/ FRETES	333,00D	0,00	0,00	333,00D
553	DESPESAS C/ ALUGUEIS	10.422,00D	3.474,00	0,00	13.896,00D
<b>555</b>	<b>DESPESAS C/PESSOAL DE ADMINISTR</b>	<b>26.567,94D</b>	<b>8.265,00</b>	<b>0,00</b>	<b>34.832,94D</b>
556	PRO-LABORE	24.795,00D	8.265,00	0,00	33.060,00D
560	PREVIDENCIA SOCIAL	1.772,94D	0,00	0,00	1.772,94D
<b>589</b>	<b>DESPESAS TRIBUTARIAS</b>	<b>192,15D</b>	<b>0,00</b>	<b>0,00</b>	<b>192,15D</b>
<b>590</b>	<b>IMPOSTOS E TAXAS</b>	<b>192,15D</b>	<b>0,00</b>	<b>0,00</b>	<b>192,15D</b>
591	IMPOSTOS E TAXAS DIVERSAS	192,15D	0,00	0,00	192,15D
<b>600</b>	<b>RESULTADO FINANCEIRO</b>	<b>5.386,23D</b>	<b>1.877,45</b>	<b>0,00</b>	<b>7.263,68D</b>
<b>601</b>	<b>RECEITAS FINANCEIRAS</b>	<b>0,01C</b>	<b>0,00</b>	<b>0,00</b>	<b>0,01C</b>
<b>602</b>	<b>RECEITAS FINANCEIRAS</b>	<b>0,01C</b>	<b>0,00</b>	<b>0,00</b>	<b>0,01C</b>
604	DESCONTOS S/DUPLICS.	0,01C	0,00	0,00	0,01C
<b>570</b>	<b>DESPESAS FINANCEIRAS</b>	<b>5.386,24D</b>	<b>1.877,45</b>	<b>0,00</b>	<b>7.263,69D</b>
<b>571</b>	<b>DESPESAS GERAIS FINANCERIAS</b>	<b>5.386,24D</b>	<b>1.877,45</b>	<b>0,00</b>	<b>7.263,69D</b>
572	DESPESAS BANCARIAS	653,30D	304,80	0,00	958,10D

LAURI AUGUSTO  
 BENCKE:56096208053

Assinado de forma digital por LAURI AUGUSTO  
 BENCKE:56096208053  
 Dados: 2019.06.10 15:23:43 -03'00'

ADEMIR LUIZ COSTELLA  
 SOCIO ADMINISTRADOR  
 CPF: 252.960.350-20

LAURI AUGUSTO BENCKE  
 Reg. no CRC - RS sob o No. 51671  
 CPF: 560.962.080-53

**BALANCETE**

<b>Código</b>	<b>Descrição da conta</b>	<b>Saldo Anterior</b>	<b>Débito</b>	<b>Crédito</b>	<b>Saldo Atual</b>
573	JUROS DE MORA S/DUPLICATAS	11,01D	139,30	0,00	150,31D
574	MULTAS E MORAS FISCAIS	1.214,76D	86,48	0,00	1.301,24D
576	JUROS S/EMPRESTIMOS	2.813,16D	926,38	0,00	3.739,54D
581	DESCONTOS CONCEDIDOS	498,13D	355,19	0,00	853,32D
587	JUROS PASSIVOS	195,88D	65,30	0,00	261,18D
<b>647</b>	<b>CONTA AUXILIAR</b>	<b>7.885,65D</b>	<b>3.801,03</b>	<b>0,00</b>	<b>11.686,68D</b>
<b>648</b>	<b>RESULTADO DO EXERCICIO</b>	<b>7.885,65D</b>	<b>3.801,03</b>	<b>0,00</b>	<b>11.686,68D</b>
<b>2803</b>	<b>RESULTADO DO EXERCICIO</b>	<b>7.885,65D</b>	<b>3.801,03</b>	<b>0,00</b>	<b>11.686,68D</b>
650	(-) CSLL ESTIMADO/PRESUMIDO	3.735,31D	1.800,49	0,00	5.535,80D
651	(-) IRPJ ESTIMADO/PRESUMIDO	4.150,34D	2.000,54	0,00	6.150,88D

ADEMIR LUIZ COSTELLA  
SOCIO ADMINISTRADOR  
CPF: 252.960.350-20

LAURI AUGUSTO  
BENCKE:56096208053

LAURI AUGUSTO BENCKE  
Reg. no CRC - RS sob o No. 51671  
CPF: 560.962.080-53

Assinado de forma digital por LAURI AUGUSTO  
BENCKE:56096208053

Dados: 2019.06.10 15:23:59 -03'00'

**BALANCETE**

<b>Código</b>	<b>Descrição da conta</b>	<b>Saldo Anterior</b>	<b>Débito</b>	<b>Crédito</b>	<b>Saldo Atual</b>
<b>1000</b>	<b>ATIVO</b>	<b>2.428.402,70D</b>	<b>1.456.949,72</b>	<b>1.184.822,84</b>	<b>2.700.529,58D</b>
<b>1001</b>	<b>ATIVO CIRCULANTE</b>	<b>2.039.488,97D</b>	<b>1.347.996,14</b>	<b>1.180.031,73</b>	<b>2.207.453,38D</b>
<b>1002</b>	<b>CAIXA E EQUIVALENTE DE CAIXA</b>	<b>94.377,74D</b>	<b>448.753,43</b>	<b>475.354,41</b>	<b>67.776,76D</b>
<b>1003</b>	<b>CAIXA GERAL</b>	<b>12.625,00D</b>	<b>12.000,00</b>	<b>12.000,00</b>	<b>12.625,00D</b>
5	CAIXA	12.625,00D	12.000,00	12.000,00	12.625,00D
<b>1004</b>	<b>BANCOS CONTA MOVIMENTO</b>	<b>81.752,74D</b>	<b>436.753,43</b>	<b>463.354,41</b>	<b>55.151,76D</b>
13	BANCO SICREDI SA	80.914,65D	436.753,43	463.354,41	54.313,67D
18	BANCO CREALCRED - RS	838,09D	0,00	0,00	838,09D
<b>1007</b>	<b>CREDITOS</b>	<b>1.699.725,84D</b>	<b>614.713,79</b>	<b>459.291,93</b>	<b>1.855.147,70D</b>
<b>1008</b>	<b>CLIENTES NACIONAIS</b>	<b>813.185,19D</b>	<b>478.101,09</b>	<b>344.210,21</b>	<b>947.076,07D</b>
2483	CORTIACO METALURGICA EIRELI	33.600,00D	0,00	0,00	33.600,00D
2329	INDUSTRIA DE MAQUINAS E REDUTORES TRANSM	434,15D	818,19	434,15	818,19D
2331	FUNDICAO ALCA LTDA	34.390,03D	0,00	0,00	34.390,03D
2332	HIMACO HIDRAULICOS E MAQUINAS IND E COM	6.114,72D	6.114,72	7.133,84	5.095,60D
2333	CBC-COMPANHIA BRASILEIRA DE CARTUCHOS	552.132,37D	460.309,78	317.076,66	695.365,49D
2334	FORJAS TAURUS SA	93.050,68D	0,00	0,00	93.050,68D
2438	METALURGICA THF IND E COM LTDA	24.255,70D	10.818,60	9.485,56	25.588,74D
2442	POLIMETAL METALURGICA E PLASTICOS LTDA	53.914,00D	0,00	0,00	53.914,00D
2627	SCHMITZ & BARRETO LTDA	57,00D	0,00	0,00	57,00D
2657	TMSA - TECNOLOGIA EM MOVIMENTACAO S/A	10.080,00D	0,00	10.080,00	0,00
2688	HIGRA INDUSTRIAL LTDA	38,54D	0,00	0,00	38,54D
2706	ROSLER OTEC DO BRASIL LTDA.	5.118,00D	0,00	0,00	5.118,00D
2753	CONESUL MATERIAIS DE ESCRITORIO LTDA	0,00	39,80	0,00	39,80D
<b>1013</b>	<b>IMPOSTOS A RECUPERAR</b>	<b>144.067,17D</b>	<b>8.454,56</b>	<b>172,00</b>	<b>152.349,73D</b>
51	ICMS A RECUPERAR	24.306,00D	4.509,40	172,00	28.643,40D
52	IPI A RECUPERAR	119.761,17D	3.945,16	0,00	123.706,33D
<b>1016</b>	<b>ADIANTAMENTOS A EMPREGADOS</b>	<b>196,28D</b>	<b>42,67</b>	<b>202,81</b>	<b>36,14D</b>
88	ARREDONDAMENTO DE SALARIOS	196,28D	42,67	202,81	36,14D
<b>1017</b>	<b>ADIANTAMENTO DE DESPESAS</b>	<b>354.392,66D</b>	<b>77.668,06</b>	<b>13.606,91</b>	<b>418.453,81D</b>
79	ADIANTAMENTO A FORNECEDORES	354.392,66D	77.668,06	13.606,91	418.453,81D
<b>1019</b>	<b>EMPRESTIMOS PARA SÓCIOS</b>	<b>6.727,48D</b>	<b>1.247,41</b>	<b>0,00</b>	<b>7.974,89D</b>
2471	EMPRESTIMO SOCIA CAROLINE COSTELLA FOERTH	6.727,48D	1.247,41	0,00	7.974,89D
<b>1020</b>	<b>EMPRESTIMOS PARA TERCEIROS</b>	<b>381.157,06D</b>	<b>49.200,00</b>	<b>101.100,00</b>	<b>329.257,06D</b>
2472	FERCORTE IND.MET.LTDA	381.157,06D	49.200,00	101.100,00	329.257,06D
<b>1022</b>	<b>ESTOQUES</b>	<b>245.385,39D</b>	<b>284.528,92</b>	<b>245.385,39</b>	<b>284.528,92D</b>
<b>1024</b>	<b>ESTOQUES DE MATERIAIS</b>	<b>245.385,39D</b>	<b>284.528,92</b>	<b>245.385,39</b>	<b>284.528,92D</b>
104	MATERIAIS AUXILIARES	219.739,97D	271.942,78	219.739,97	271.942,78D
102	MATERIAS PRIMAS	25.645,42D	12.586,14	25.645,42	12.586,14D
<b>1026</b>	<b>ATIVO NÃO CIRCULANTE</b>	<b>388.913,73D</b>	<b>108.953,58</b>	<b>4.791,11</b>	<b>493.076,20D</b>
<b>1036</b>	<b>INVESTIMENTOS</b>	<b>6.347,23D</b>	<b>220,00</b>	<b>0,00</b>	<b>6.567,23D</b>
<b>1039</b>	<b>OUTRAS PARTICIPAÇÕES</b>	<b>6.347,23D</b>	<b>220,00</b>	<b>0,00</b>	<b>6.567,23D</b>
146	BANCO SICREDI - INVESTIMENTO	4.344,64D	220,00	0,00	4.564,64D
147	BANCO CREALCRED - INVESTIMENTO	2.002,59D	0,00	0,00	2.002,59D
<b>1041</b>	<b>IMOBILIZADO</b>	<b>355.940,34D</b>	<b>108.733,58</b>	<b>4.252,33</b>	<b>460.421,59D</b>
<b>1042</b>	<b>CUSTO DO IMOBILIZADO BRUTO</b>	<b>431.326,17D</b>	<b>108.733,58</b>	<b>0,00</b>	<b>540.059,75D</b>
166	VEICULOS	18.500,00D	0,00	0,00	18.500,00D
168	MAQUINAS E ACESSORIOS	407.876,17D	108.733,58	0,00	516.609,75D
170	MOVEIS E UTENSILIOS	1.600,00D	0,00	0,00	1.600,00D
2729	BENFEITORIA EM IMOVEL LOCADO	3.350,00D	0,00	0,00	3.350,00D
<b>1043</b>	<b>(-) DEPRECIACÃO ACUMULADA</b>	<b>75.385,83C</b>	<b>0,00</b>	<b>4.252,33</b>	<b>79.638,16C</b>
184	(-) DEPRE S/VEICULOS	10.692,09C	0,00	308,33	11.000,42C
185	(-) DEPRE S/MAQUINAS E ACESSÓCIOS	64.263,29C	0,00	3.919,49	68.182,78C
186	(-) DEPR S/MOVEIS E UTENSILIOS	426,13C	0,00	13,33	439,46C
2730	(-) DEPRE S/ BENFEITORIA EM IMOVEL LOCADO	4,32C	0,00	11,18	15,50C
<b>1044</b>	<b>INTANGIVEL</b>	<b>26.626,16D</b>	<b>0,00</b>	<b>538,78</b>	<b>26.087,38D</b>
<b>1045</b>	<b>CUSTO INTANGIVEL BRUTO</b>	<b>32.326,80D</b>	<b>0,00</b>	<b>0,00</b>	<b>32.326,80D</b>
199	SOFTWARE	32.326,80D	0,00	0,00	32.326,80D
<b>1046</b>	<b>(-) AMORTIZACÃO ACUMULADA</b>	<b>5.700,64C</b>	<b>0,00</b>	<b>538,78</b>	<b>6.239,42C</b>
1047	(-) AMORTIZACÃO DE SOFTWARE	5.700,64C	0,00	538,78	6.239,42C

**LAURI AUGUSTO**  
**BENCKE:56096208053**

Assinado de forma digital por LAURI  
 AUGUSTO BENCKE:56096208053  
 Dados: 2019.06.10 14:52:20 -03'00'

**BALANCETE**

<b>Código</b>	<b>Descrição da conta</b>	<b>Saldo Anterior</b>	<b>Débito</b>	<b>Crédito</b>	<b>Saldo Atual</b>
<b>2000</b>	<b>PASSIVO</b>	<b>2.190.601,61C</b>	<b>318.812,08</b>	<b>501.772,05</b>	<b>2.373.561,58C</b>
<b>2001</b>	<b>PASSIVO CIRCULANTE</b>	<b>3.655.871,66C</b>	<b>318.812,08</b>	<b>501.772,05</b>	<b>3.838.831,63C</b>
<b>2002</b>	<b>DEBITOS DE FUNCIONAMENTO</b>	<b>3.476.313,41C</b>	<b>317.256,26</b>	<b>501.772,05</b>	<b>3.660.829,20C</b>
<b>2003</b>	<b>FORNECEDORES</b>	<b>298.583,21C</b>	<b>198.624,37</b>	<b>269.749,64</b>	<b>369.708,48C</b>
2741	A J DISTRIB DE MAT ELETRICO LTDA ME	0,00	0,00	98,00	98,00C
2633	ABASTECEDORA ABM LTDA	286,07C	731,19	445,12	0,00
2747	ABASTECEDORA DE COMBUSTIVEIS COBALTE LTDA	0,00	0,00	74,70	74,70C
2629	ABASTECEDORA DE COMBUSTIVEL NOVA SAPUCAIA LTDA	420,00C	1.756,91	1.336,91	0,00
2352	ACO PECAS OLIVEIRA USINAGEM LTDA - ME	62.209,07C	0,00	0,00	62.209,07C
2369	ACRE CAXIAS IND. E COM. DE ABRASIVOS LTD	2.536,40C	3.009,20	2.650,80	2.178,00C
2390	ALAMO SOLUCOES EM USINAGEM - EIRELI	27.188,00C	20.921,00	10.850,00	17.117,00C
2701	ANDREIA MARIA BELISSIMO 69224684068	17,00C	0,00	0,00	17,00C
2639	ANDRESSA SERVICOS DE MANUTENCAO DE MAQUINAS E CIA	500,00C	0,00	0,00	500,00C
2607	ATACADAO S.A.	1.006,56C	0,00	193,85	1.200,41C
2716	AUTOMATIC IND E COM DE EQUIPAMENTOS ELETRICOS LTDA	127,98C	0,00	0,00	127,98C
2736	BIOSYS GESTAO EM EMIO AMBIENTE LTDA	0,00	0,00	545,91	545,91C
2469	BRASIL MAQUINAS INDUSTRIAIS LTDA ME	2.212,50C	0,00	0,00	2.212,50C
2462	C G R SISTEMAS DE SEGURANCA LTDA - ME	0,00	0,00	213,50	213,50C
2659	CAXIAS DO SUL - EXPRESSO SAO MIGUEL LTDA	42,00C	0,00	0,00	42,00C
2678	CERTA USINAGEM LTDA ME	248,00C	0,00	2.040,00	2.288,00C
2388	CMT COMERCIO DE MATERIAIS ELETRICOS EIRELI - EPP	4.063,22C	2.953,82	1.408,78	2.518,18C
2470	COMEPLAST PROD E EQUIP P/EMBAL. LTDA	0,00	0,00	657,28	657,28C
2745	COMÉRCIO DE FERRAMENTAS OLÍMPICA LTDA	0,00	0,00	1.246,90	1.246,90C
2651	COMERCIO DE GAS DIMERHARDT LTDA	265,00C	420,00	420,00	265,00C
2620	COMERCIO E REPRESENTACOES ENGETOOLS LTDA - ME	1.105,00C	1.105,00	1.191,50	1.191,50C
2368	COMPANHIA BRASILEIRA DE CARTUCHOS	0,00	0,00	1.696,64	1.696,64C
2743	CONESUL MATERIAIS DE ESCRITORIO LTDA	0,00	219,78	753,21	533,43C
2721	DECOLAR COM LTDA	220,14C	0,00	107,58	327,72C
2402	ELISABETE TATSCH BATISTA E CIA LTDA	31.037,63C	29.355,77	32.174,12	33.855,98C
2693	EMPRESA RIOGRANDENSE DO CORTE LTDA.	115,92C	0,00	0,00	115,92C
2737	ESTEVAO ODONE LEUCK E CIA LTDA	1.915,01C	957,51	0,00	957,50C
2354	FABESUL COMERCIO DE SUPRIMENTOS LTDA	585,55C	585,55	308,69	308,69C
2696	FAGOR AUTOMATION DO BRASIL COM. IMP . E EXP. LTDA.	49.140,66C	24.570,33	0,00	24.570,33C
2546	FANTINEL INFORMATICA LTDA - ME	150,00C	0,00	0,00	150,00C
2615	FARMACIA SAPUCAIENSE	43,32C	0,00	0,00	43,32C
2359	FATI FERRAMENTAS LTDA	4.902,68C	3.132,31	9.708,03	11.478,40C
2613	FEED TOOLS COM. DISTR. LTDA	2.248,27C	1.256,14	2.581,15	3.573,28C
2460	FERRAMENTAS GERAIS COMERCIO IMP DE FERRA	0,00	0,00	795,10	795,10C
2350	FERRAMENTAS MORAES LTDA	1.065,40C	858,10	0,00	207,30C
2563	FLUIDIC AUTOMACAO LTDA.	575,00C	575,00	0,00	0,00
2519	FRANCISCO ZONTA 24894427087	1.430,90C	0,00	13.000,00	14.430,90C
2676	FRESAFER COMERCIAL LTDA	0,00	0,00	8.687,92	8.687,92C
2655	GANDON TOOLS LTDA	7.380,00C	3.950,00	2.000,00	5.430,00C
2699	GAP SOLUCOES EM CORTE A FIO	0,00	0,00	250,00	250,00C
2675	GURGELMIX MAQUINAS E FERRAMENTAS S.A.	29,31C	0,00	0,00	29,31C
2490	HIDROTEC SISTEMAS HIDRAULICOS LTDA	0,00	376,00	408,00	32,00C
2673	HIGRA INDUSTRIAL LTDA	287,89C	0,00	0,00	287,89C
2398	IBATECH TECNOLOGIA LTDA	2.197,00C	2.197,00	0,00	0,00
2363	INDILUBE IND DE LUBRIFICANTES LTDA	2.099,00C	1.823,99	1.716,00	1.991,01C
2727	INOVACO COMERCIO DE ACOS EIRELI	6,65C	0,00	0,00	6,65C
2548	INTUIT BRASIL SERVICOS DE INFORMATICA LTDA.	17,90C	17,90	0,00	0,00
2622	IST SISTEMAS LTDA	5.387,80C	2.693,90	0,00	2.693,90C
2455	ITW CHEMICAL PRODUCTS LTDA	0,00	0,00	3.201,60	3.201,60C
2404	J. C. AFIAÇAO INDUSTRIAL LTDA - ME	5.167,50C	4.025,90	3.627,80	4.769,40C
2628	J.M.GURGEL-EIRELI	155,03C	0,00	0,00	155,03C
2582	J.P. DA LUZ MODESTO	324,00C	324,00	270,00	270,00C
2722	JOAO AURELIO VIEGAS DA COSTA 00512857032	2.095,00C	0,00	4.378,00	6.473,00C
2723	JP ABRASIVOS LTDA ME	2.518,08C	2.518,08	4.148,50	4.148,50C
2749	KALUNGA COMERCIO INDUSTRIA GRAFICA LTDA	0,00	0,00	70,40	70,40C
2685	KRAFOAM EMBALAGENS INDUSTRIA E COMERCIO LTDA.	1.041,69C	1.041,69	0,00	0,00
2714	LAMBIASE E LAMBIASE IND. MET. LTDA	1.544,00C	772,00	0,00	772,00C
2686	LORD BRASIL EMBALAGENS PLASTICAS EIRELI	338,63C	0,00	0,00	338,63C
2591	LUIZ MARIANO BERTISSOLO JUNIOR - ME	807,47C	807,47	807,47	807,47C
2417	M A DE AZEVEDO REFEICOES	2.988,70C	4.023,25	7.973,35	6.938,80C
2746	MAKELLY RODRIGUES GOMES 04272646001	0,00	0,00	354,00	354,00C
2447	MAKROTOOLS COMERCIO DE FERRAMENTAS LTDA	8.222,18C	7.474,72	10.871,50	11.618,96C
2370	MARIA CRISTIANA MULLER PACHECO ME	5.396,77C	0,00	0,00	5.396,77C
2529	MARINO GONÇALVES ME	58,00C	0,00	0,00	58,00C
2343	MATOS TRANSPORTES LTDA	505,39C	220,28	218,01	503,12C
2446	METALSINOS METALURGICA LTDA	6.000,00C	6.000,00	8.200,00	8.200,00C
2346	METALTÉCNICA METALÚRGICA LTDA	212,89C	212,89	0,00	0,00
2505	METALTERRA FAB. PECAS DE PRECISAO LTDA	9.686,00C	9.686,00	7.018,00	7.018,00C
2364	METALURGICA SILMAQ LTDA	0,00	0,00	765,00	765,00C
2367	MMC METAL DO BRASIL LTDA	3.365,29C	3.365,29	1.254,85	1.254,85C
2649	MOTORES ELETRICOS E ASSIS.TECNICA VERSATRONIC LTDA	4.850,00C	3.450,00	0,00	1.400,00C
2738	MOYSES MAGALHAES FRAGA - ME	0,00	67,55	1.311,80	1.244,25C
2337	NAVY TOOLS IND E COM DE BROCHES LTDA	760,00C	760,00	8.800,00	8.800,00C

LAURI AUGUSTO  
 BENCKE:56096208053

Assinado de forma digital por LAURI AUGUSTO  
 BENCKE:56096208053  
 Dados: 2019.06.10 14:59:12 -03'00'

CAROLINE GOULART COSTELA FOERTH  
 SOCIA ADMINISTRADORA  
 CPF: 995.141.500-82

LAURI AUGUSTO BENCKE  
 Reg. no CRC - RS sob o No. 51671  
 CPF: 560.962.080-53

**BALANCETE**

<b>Código</b>	<b>Descrição da conta</b>	<b>Saldo Anterior</b>	<b>Débito</b>	<b>Crédito</b>	<b>Saldo Atual</b>
2374	NICROTEX MATERIAIS PARA POLIMENTO LTDA -	2.177,08C	2.177,08	5.392,60	5.392,60C
2362	PRODUQUIMICA GASES E LUBRIFICANTES IND.T	10.097,00C	10.097,00	5.048,50	5.048,50C
2569	PROTETEC EQ.DE PROT E FERR.EM GERAL LTDA	1.000,00C	0,00	1.938,08	2.938,08C
2708	QUIMIOGRAVURA SINOS LTDA	470,25C	0,00	0,00	470,25C
2584	R7 FERRAMENTAS LTDA. - ME	450,00C	450,00	2.913,60	2.913,60C
2740	RBL SERVICOS DE USINAGEM LTDA	0,00	18.200,00	68.200,00	50.000,00C
2717	REAL CENTER MATERIAIS E EQUIP. ELETR. LTDA	187,76C	187,76	0,00	0,00
2709	ROMA GESTAO EM NEGOCIOS LTDA	2.450,00C	2.450,00	2.700,00	2.700,00C
2695	ROSLER OTEC DO BRASIL LTDA.	2.559,00C	0,00	0,00	2.559,00C
2665	RT COMERCIO DE ARTEFATOS PARA INDUSTRIA	162,02C	0,00	0,00	162,02C
2604	SAFETY GLASSES LTDA	1.000,00D	0,00	0,00	1.000,00D
2570	SAO CRISTOVAO DO SUL - EXPRESSO SAO MIGUEL LTDA	1.147,00D	0,00	0,00	1.147,00D
2360	SCHMITZ E BARRETO LTDA	434,97C	479,15	593,59	549,41C
2372	SERVICO SOCIAL DA INDUSTRIA SESI	4.022,50C	4.275,79	3.714,00	3.460,71C
2742	SIM REDE DE POSTOS LTDA - FL.79 EXPOINTER	0,00	0,00	189,65	189,65C
2366	TECNOCROMO CROMAGEM INDUSTRIAL LTDA	0,00	0,00	240,00	240,00C
2707	TEKNO PARTS EQUIPAMENTOS INDUSTRIAIS LTD	107,00C	107,00	210,00	210,00C
2520	TERMACO IND. COM ACES. HID.PNEUM	691,37C	0,00	0,00	691,37C
2757	TRANSPORTES BERWANGER LTDA	0,00	7.566,40	15.132,80	7.566,40C
2610	TRANSPORTES RAMAZZINI LTDA.	0,00	0,00	30,00	30,00C
2652	TUDOFER COMERCIO DE FERRAMENTAS LTDA - EPP	139,99C	0,00	0,00	139,99C
2406	VENETO TRANSPORTES LTDA - CAMP - 006	1.235,86C	619,90	652,93	1.268,89C
2449	VENETO TRANSPORTES LTDA - SP - 001	1.647,19C	0,00	212,50	1.859,69C
2653	VERSATRONIC INVERSORES E CONVERSORES LTD	1.893,33C	1.893,33	0,00	0,00
2531	VINICIUS NUNES LEITES	1.905,44C	1.905,44	1.751,42	1.751,42C
<b>2005</b>	<b>ENCARGOS SOCIAIS E TRABALHISTAS</b>	<b>2.235.001,46C</b>	<b>114.158,10</b>	<b>171.635,86</b>	<b>2.292.479,22C</b>
221	SALARIOS A PAGAR	74.750,55C	110.679,50	107.500,99	71.572,04C
222	INSS A RECOLHER	1.562.055,84C	26,33	49.274,66	1.611.304,17C
223	FGTS A RECOLHER	279.590,10C	3.452,27	10.357,01	286.494,84C
224	IRRF RETIDO S/SALARIOS	65.640,73C	0,00	4.437,85	70.078,58C
225	CONTRIB. SINDICAL A PAGAR	22.058,63C	0,00	65,35	22.123,98C
2588	PROVISAO VALOR DE JUROS	230.905,61C	0,00	0,00	230.905,61C
<b>2006</b>	<b>IMPOSTOS A RECOLHER</b>	<b>701.160,02C</b>	<b>61,93</b>	<b>28.310,36</b>	<b>729.408,45C</b>
231	PIS A RECOLHER	63.044,02C	11,03	3.107,40	66.140,39C
235	COFINS A RECOLHER	290.972,47C	50,90	14.341,84	305.263,41C
238	SIMPLES A RECOLHER	19.120,38C	0,00	0,00	19.120,38C
236	CSLL A RECOLHER	104.761,49C	0,00	5.144,74	109.906,23C
237	IRPJ A RECOLHER	129.390,01C	0,00	5.716,38	135.106,39C
2586	PROVISAO VALOR DE JUROS	93.871,65C	0,00	0,00	93.871,65C
<b>2007</b>	<b>IMPOSTOS RETIDOS</b>	<b>6.046,24C</b>	<b>19,60</b>	<b>473,16</b>	<b>6.499,80C</b>
239	RETENÇÃO DE PIS/COFINS/CSLL	837,00C	0,00	0,00	837,00C
240	IRRF RETIDO S/SERVIÇOS A RECOLHER	1.901,81C	0,00	0,00	1.901,81C
241	INSS RETIDO A RECOLHER	1.120,81C	19,60	444,36	1.545,57C
242	ISSQN RETIDO A RECOLHER	520,66C	0,00	28,80	549,46C
2587	PROVISAO VALOR DE JUROS	1.665,96C	0,00	0,00	1.665,96C
<b>2010</b>	<b>PROVISÕES TRABALHISTAS</b>	<b>235.522,48C</b>	<b>4.392,26</b>	<b>31.603,03</b>	<b>262.733,25C</b>
281	PROVISOES DE FERIAS	145.570,19C	3.272,40	12.839,22	155.137,01C
282	INSS S/PROVISOES DE FERIAS	39.713,33C	866,09	3.505,18	42.352,42C
283	FGTS S/PROVISOES DE FERIAS	11.637,30C	253,77	1.027,10	12.410,63C
284	PROVISOES DE 13 SALARIOS	28.839,54C	0,00	10.593,42	39.432,96C
285	INSS S/PROVISOES DE 13 SALARIOS	7.455,20C	0,00	2.790,66	10.245,86C
286	FGTS S/PROVISOES DE 13 SALARIOS	2.306,92C	0,00	847,45	3.154,37C
<b>2011</b>	<b>DEBITOS DE FINANCIAMENTO</b>	<b>113.509,09C</b>	<b>0,00</b>	<b>0,00</b>	<b>113.509,09C</b>
<b>2012</b>	<b>EMPRESTIMOS BANCARIOS</b>	<b>19.834,13C</b>	<b>0,00</b>	<b>0,00</b>	<b>19.834,13C</b>
295	BCO.DO BRASIL - CTA. EMPRESTIMO	10.577,06C	0,00	0,00	10.577,06C
298	CREACRED - CTA. EMPRESTIMO	9.257,07C	0,00	0,00	9.257,07C
<b>2013</b>	<b>BANCOS CONTAS CREDORAS</b>	<b>15.438,00C</b>	<b>0,00</b>	<b>0,00</b>	<b>15.438,00C</b>
2014	SICREDI CONTA CREDORA	15.438,00C	0,00	0,00	15.438,00C
<b>2050</b>	<b>BANCOS DUPLICATAS DESCONTADAS</b>	<b>78.236,96C</b>	<b>0,00</b>	<b>0,00</b>	<b>78.236,96C</b>
2393	DUP DESCONTAS GV FOMENTO COMERCIAL LTDA	78.236,96C	0,00	0,00	78.236,96C
<b>2080</b>	<b>EMPRESTIMOS DE SOCIOS OU TERCEIROS</b>	<b>37.000,00C</b>	<b>0,00</b>	<b>0,00</b>	<b>37.000,00C</b>
<b>2090</b>	<b>EMPRESTIMOS DE TERCEIROS</b>	<b>37.000,00C</b>	<b>0,00</b>	<b>0,00</b>	<b>37.000,00C</b>
2091	ROSANGELA FATIMA KETZER PEREIRA	37.000,00C	0,00	0,00	37.000,00C
<b>2100</b>	<b>DEBITOS DE PARCELAMENTOS</b>	<b>29.049,16C</b>	<b>1.555,82</b>	<b>0,00</b>	<b>27.493,34C</b>
<b>2101</b>	<b>PARCELAMENTOS FISCAIS</b>	<b>29.049,16C</b>	<b>1.555,82</b>	<b>0,00</b>	<b>27.493,34C</b>
321	SIMPLES PARCELAMENTO	3.958,16C	552,18	0,00	3.405,98C
2598	PARCELAMENTO IRRF	25.091,00C	1.003,64	0,00	24.087,36C

**LAURI AUGUSTO**  
**BENCKE:56096208053**

Assinado de forma digital por LAURI  
 AUGUSTO BENCKE:56096208053  
 Dados: 2019.06.10 14:59:30 -03'00'

**BALANCETE**

<b>Código</b>	<b>Descrição da conta</b>	<b>Saldo Anterior</b>	<b>Débito</b>	<b>Crédito</b>	<b>Saldo Atual</b>
<b>2110</b>	<b>PASSIVO NAO CIRCULANTE</b>	<b>17.061,88C</b>	<b>0,00</b>	<b>0,00</b>	<b>17.061,88C</b>
<b>2160</b>	<b>DEBITOS DE PARCELAMENTOS</b>	<b>17.061,88C</b>	<b>0,00</b>	<b>0,00</b>	<b>17.061,88C</b>
<b>2161</b>	<b>PARCELAMENTOS FISCAIS LP</b>	<b>17.061,88C</b>	<b>0,00</b>	<b>0,00</b>	<b>17.061,88C</b>
2599	PARCELAMENTO IRRF LP	17.061,88C	0,00	0,00	17.061,88C
<b>2190</b>	<b>PATRIMONIO LÍQUIDO</b>	<b>1.482.331,93D</b>	<b>0,00</b>	<b>0,00</b>	<b>1.482.331,93D</b>
<b>2191</b>	<b>CAPITAL</b>	<b>100.000,00C</b>	<b>0,00</b>	<b>0,00</b>	<b>100.000,00C</b>
<b>2192</b>	<b>CAPITAL SOCIAL SUBSCRITO</b>	<b>100.000,00C</b>	<b>0,00</b>	<b>0,00</b>	<b>100.000,00C</b>
353	CAPITAL SUBSCRITO	100.000,00C	0,00	0,00	100.000,00C
<b>2194</b>	<b>RESERVAS</b>	<b>227.425,47C</b>	<b>0,00</b>	<b>0,00</b>	<b>227.425,47C</b>
<b>2195</b>	<b>RESERVAS DE LUCROS</b>	<b>227.425,47C</b>	<b>0,00</b>	<b>0,00</b>	<b>227.425,47C</b>
2098	RESERVAS DE LUCROS	227.425,47C	0,00	0,00	227.425,47C
<b>2203</b>	<b>RESULTADO DO EXERCICIO</b>	<b>1.809.757,40D</b>	<b>0,00</b>	<b>0,00</b>	<b>1.809.757,40D</b>
<b>2206</b>	<b>PREJUIZOS ACUMULADOS</b>	<b>1.809.757,40D</b>	<b>0,00</b>	<b>0,00</b>	<b>1.809.757,40D</b>
2207	PREJUIZOS ACUMULADOS	1.809.757,40D	0,00	0,00	1.809.757,40D

**LAURI AUGUSTO**

**BENCKE:56096208053**

Assinado de forma digital por LAURI  
AUGUSTO BENCKE:56096208053  
Dados: 2019.06.10 15:01:06 -03'00'

BALANCETE

Código	Descrição da conta	Saldo Anterior	Débito	Crédito	Saldo Atual
<b>382</b>	<b>DEMONSTRAÇÃO DE RESULTADO</b>	<b>237.801,09C</b>	<b>702.233,09</b>	<b>791.400,00</b>	<b>326.968,00C</b>
<b>383</b>	<b>RECEITA OPERACIONAL LÍQUIDA</b>	<b>1.121.339,23C</b>	<b>19.317,88</b>	<b>478.123,22</b>	<b>1.580.144,57C</b>
<b>384</b>	<b>RECEITA OPERACIONAL BRUTA</b>	<b>1.164.949,37C</b>	<b>0,00</b>	<b>478.061,29</b>	<b>1.643.010,66C</b>
<b>391</b>	<b>RECEITAS DE SERVIÇOS</b>	<b>1.164.949,37C</b>	<b>0,00</b>	<b>478.061,29</b>	<b>1.643.010,66C</b>
422	BENEFICIAMENTO PARA TERCEIROS	1.164.949,37C	0,00	478.061,29	1.643.010,66C
<b>395</b>	<b>(-) DEDUÇÕES DA RECEITA BRUTA</b>	<b>43.610,14D</b>	<b>19.317,88</b>	<b>61,93</b>	<b>62.866,09D</b>
<b>396</b>	<b>IMPOSTOS S/ VENDAS</b>	<b>43.648,68D</b>	<b>17.621,24</b>	<b>0,00</b>	<b>61.269,92D</b>
397	ICMS S/ VENDAS	1.089,49D	172,00	0,00	1.261,49D
398	PIS S/ FATURAMENTO	7.579,03D	3.107,40	0,00	10.686,43D
652	COFINS S/ FATURAMENTO	34.980,16D	14.341,84	0,00	49.322,00D
<b>654</b>	<b>ABATIMENTO SOBRE VENDAS,</b>	<b>38,54C</b>	<b>1.696,64</b>	<b>61,93</b>	<b>1.596,17D</b>
655	DEVOLUÇÕES S/ VENDAS	0,00	1.696,64	0,00	1.696,64D
400	PIS S/ DEVOLUÇÕES	6,86C	0,00	11,03	17,89C
401	COFINS S/ DEVOLUÇÕES	31,68C	0,00	50,90	82,58C
<b>402</b>	<b>CUSTOS</b>	<b>666.241,41D</b>	<b>591.088,18</b>	<b>307.332,70</b>	<b>949.996,89D</b>
<b>403</b>	<b>CUSTOS DOS PROD. E SERV. VENDIDOS</b>	<b>153.325,94D</b>	<b>385.063,89</b>	<b>293.023,28</b>	<b>245.366,55D</b>
<b>406</b>	<b>CUSTOS COM MATERIAIS</b>	<b>132.588,27D</b>	<b>380.391,56</b>	<b>293.023,28</b>	<b>219.956,55D</b>
407	COMPRAS DE MATERIA PRIMA	185.322,84D	126.169,35	0,00	311.492,19D
411	COMPRA MATL.DE CONSUMO	25.284,69D	7.581,82	0,00	32.866,51D
413	BENEFICIAMENTO DE TERCEIROS	3.243,35D	1.255,00	0,00	4.498,35D
404	ESTOQUE INICIAL	631.392,84D	245.385,39	0,00	876.778,23D
415	(-) DEVOLUCOES DE COMPRAS	5.175,00C	0,00	39,80	5.214,80C
416	(-) ESTOQUE FINAL	686.986,62C	0,00	284.528,92	971.515,54C
417	(-) ICMS S/COMPRAS	12.951,07C	0,00	4.509,40	17.460,47C
418	(-) IPI S/COMPRAS	7.542,76C	0,00	3.945,16	11.487,92C
<b>440</b>	<b>CUSTO INDUSTRIAL FIXO</b>	<b>20.737,67D</b>	<b>4.672,33</b>	<b>0,00</b>	<b>25.410,00D</b>
443	MANUTENCAO DE MAQUINAS	12.795,00D	0,00	0,00	12.795,00D
447	DEPRECIACOES	7.942,67D	4.252,33	0,00	12.195,00D
451	COMBUSTIVEIS E LUBRIFICANTES	0,00	420,00	0,00	420,00D
<b>2209</b>	<b>CUSTOS C/PESSOAL</b>	<b>512.915,47D</b>	<b>206.024,29</b>	<b>14.309,42</b>	<b>704.630,34D</b>
<b>460</b>	<b>CUSTO C/PESSOAL</b>	<b>512.915,47D</b>	<b>206.024,29</b>	<b>14.309,42</b>	<b>704.630,34D</b>
461	SALARIOS	292.585,67D	128.078,37	9.717,06	410.946,98D
462	FERIAS	36.506,46D	14.433,13	3.259,33	47.680,26D
463	13 SALARIOS	27.276,49D	10.072,40	0,00	37.348,89D
464	PREVIDENCIA SOCIAL	101.728,38D	40.584,17	862,55	141.450,00D
465	ENCARGOS FGTS	28.998,48D	11.634,92	252,72	40.380,68D
466	INDENIZACOES TRABALHISTAS	21.005,04D	0,00	0,00	21.005,04D
468	PROGRAMA VALE TRANSPORTE	3.472,20D	0,00	0,00	3.472,20D
529	VALE TRANSPORTE	1.342,75D	1.221,30	217,76	2.346,29D
<b>490</b>	<b>DESPESAS OPERACIONAIS</b>	<b>158.626,89D</b>	<b>71.970,62</b>	<b>5.943,68</b>	<b>224.653,83D</b>
<b>491</b>	<b>DESPESAS C/VENDAS</b>	<b>15.464,81D</b>	<b>5.187,30</b>	<b>0,00</b>	<b>20.652,11D</b>
<b>492</b>	<b>DESPESAS GERAIS C/VENDAS</b>	<b>15.464,81D</b>	<b>5.187,30</b>	<b>0,00</b>	<b>20.652,11D</b>
495	ALUGUEIS	14.310,00D	4.770,00	0,00	19.080,00D
499	DESPESAS DE COMUNICACOES	1.154,81D	417,30	0,00	1.572,11D
<b>2208</b>	<b>DESPESAS ADMINISTRATIVAS</b>	<b>140.235,14D</b>	<b>65.235,20</b>	<b>5.943,68</b>	<b>199.526,66D</b>
<b>531</b>	<b>DESPESAS GERAIS C/ADMINISTRACAO</b>	<b>97.156,82D</b>	<b>49.699,15</b>	<b>0,00</b>	<b>146.855,97D</b>
2405	BENS DE PEQUENO VALOR	800,00D	0,00	0,00	800,00D
532	SERVICOS DE TERCEIROS - JURIDICA	61.616,49D	38.097,92	0,00	99.714,41D
540	DESPESAS C/VEICULOS	27.690,72D	8.810,88	0,00	36.501,60D
552	DESPESAS C/ FRETES	5.433,27D	2.251,57	0,00	7.684,84D
1627	AMORTIZAÇÃO INTANGÍVEL	1.616,34D	538,78	0,00	2.155,12D
<b>555</b>	<b>DESPESAS C/PESSOAL DE ADMINISTR</b>	<b>43.078,32D</b>	<b>15.536,05</b>	<b>5.943,68</b>	<b>52.670,69D</b>
556	PRO-LABORE	8.720,00D	0,00	0,00	8.720,00D
557	SALARIOS	16.966,49D	11.702,23	5.926,02	22.742,70D
558	FERIAS	5.849,70D	684,90	16,61	6.517,99D
559	13 SALARIOS	1.563,05D	521,02	0,00	2.084,07D
560	PREVIDENCIA SOCIAL	8.109,95D	2.031,26	0,00	10.141,21D
561	ENCARGOS FGTS	1.869,13D	596,64	1,05	2.464,72D
<b>589</b>	<b>DESPESAS TRIBUTARIAS</b>	<b>2.926,94D</b>	<b>1.548,12</b>	<b>0,00</b>	<b>4.475,06D</b>
<b>590</b>	<b>IMPOSTOS E TAXAS</b>	<b>2.926,94D</b>	<b>1.548,12</b>	<b>0,00</b>	<b>4.475,06D</b>
591	IMPOSTOS E TAXAS	2.558,17D	856,19	0,00	3.414,36D
574	MULTAS E MORAS FISCAIS	368,77D	691,93	0,00	1.060,70D
<b>600</b>	<b>RESULTADO FINANCEIRO</b>	<b>28.756,88D</b>	<b>8.995,29</b>	<b>0,40</b>	<b>37.751,77D</b>
<b>601</b>	<b>RECEITAS FINANCEIRAS</b>	<b>57,63C</b>	<b>0,00</b>	<b>0,40</b>	<b>58,03C</b>
<b>602</b>	<b>RECEITAS FINANCEIRAS</b>	<b>57,63C</b>	<b>0,00</b>	<b>0,40</b>	<b>58,03C</b>
603	JUROS RECEBIDOS S/DUPLICS.	0,60C	0,00	0,40	1,00C

LAURI AUGUSTO  
BENCKE:56096208053

Assinado de forma digital por LAURI  
AUGUSTO BENCKE:56096208053  
Dados: 2019.06.10 15:03:58 -03'00'

**BALANCETE**

<b>Código</b>	<b>Descrição da conta</b>	<b>Saldo Anterior</b>	<b>Débito</b>	<b>Crédito</b>	<b>Saldo Atual</b>
604	DESCONTOS S/DUPLICS.	57,03C	0,00	0,00	57,03C
<b>570</b>	<b>DESPESAS FINANCEIRAS</b>	<b>28.814,51D</b>	<b>8.995,29</b>	<b>0,00</b>	<b>37.809,80D</b>
<b>571</b>	<b>DESPESAS GERAIS FINANCERIAS</b>	<b>28.814,51D</b>	<b>8.995,29</b>	<b>0,00</b>	<b>37.809,80D</b>
572	DESPESAS BANCARIAS	917,02D	308,70	0,00	1.225,72D
573	JUROS DE MORA S/DUPLICATAS	720,38D	74,29	0,00	794,67D
581	DESCONTOS CONCEDIDOS	27.035,71D	8.557,18	0,00	35.592,89D
587	JUROS SOB TRIBUTOS EM ATRASO	141,40D	55,12	0,00	196,52D
<b>647</b>	<b>RESULTADO DO EXERCICIO</b>	<b>29.912,96D</b>	<b>10.861,12</b>	<b>0,00</b>	<b>40.774,08D</b>
<b>648</b>	<b>RESULTADO DO EXERCICIO</b>	<b>29.912,96D</b>	<b>10.861,12</b>	<b>0,00</b>	<b>40.774,08D</b>
<b>2626</b>	<b>RESULTADO DO EXERCICIO</b>	<b>29.912,96D</b>	<b>10.861,12</b>	<b>0,00</b>	<b>40.774,08D</b>
650	(-) CSLL ESTIMADO/PRESUMIDO	12.592,86D	5.144,74	0,00	17.737,60D
651	(-) IRPJ ESTIMADO/PRESUMIDO	17.320,10D	5.716,38	0,00	23.036,48D

LAURI AUGUSTO  
BENCKE:56096208053

Assinado de forma digital por LAURI AUGUSTO  
BENCKE:56096208053  
Dados: 2019.06.10 15:05:09 -03'00'

CAROLINE GOULART COSTELA FOERTH  
SOCIA ADMINISTRADORA  
CPF: 995.141.500-82

LAURI AUGUSTO BENCKE  
Reg. no CRC - RS sob o No. 51671  
CPF: 560.962.080-53