



MEDEIROS & MEDEIROS

**FERCORTE INDÚSTRIA  
METALÚRGICA EIRELI  
ME; PETRO PEÇAS  
INDÚSTRIA  
METALÚRGICA EIRELI**

**RECUPERAÇÃO JUDICIAL**

019/1.18.0018115-6 (0030584-  
07.201.8.82.1001)

**RELATÓRIO MENSAL DA ATIVIDADES  
Competência: Outubro de 2018**

Teutônia, 17 de dezembro de 2018





MEDEIROS & MEDEIROS  
ADMINISTRAÇÃO JUDICIAL

# ÍNDICE

RECUPERAÇÃO JUDICIAL



RELATÓRIO MENSAL DE ATIVIDADES

Competência: outubro de 2018

1. **INTRODUÇÃO**
2. **EVENTOS RELEVANTES**
3. **DESCRIÇÃO DAS EMPRESAS**
4. **ENDIVIDAMENTO**
5. **INFORMAÇÕES OPERACIONAIS**
6. **DADOS FINANCEIROS- ECONÔMICOS**
7. **PLANO DE RECUPERAÇÃO JUDICIAL**

# INTRODUÇÃO

O processo de recuperação judicial foi ajuizado – e 14/12/2017 pela empresa FERCORTE INDÚSTRIA METALÚRGICA EIRELI ME e PETRO PEÇAS INDÚSTRIA METALÚRGICA EIRELI, cujo processamento restou deferido em 19/12/2017.

O Edital a que se refere o art. 52, §1º, da Lei 11.101/2005 foi publicado em 15/01/2018, e o aviso do art. 7º, §1º, também da legislação especial, foi publicado em 23/02/2018, abrindo prazo de 15 (quinze) dias aos credores para, querendo, apresentarem ao Administrador Judicial suas habilitações ou divergências quanto aos créditos relacionados.

O Plano de Recuperação Judicial foi apresentado nos autos no prazo legal.

Finalizada a fase de verificação de créditos, foi publicado em 17/09/2018 - o edital do art. 7º, §2º c/c o art. 53, parágrafo único, da Lei 11.101/2005, o qual fixou o prazo de 30 (trinta) dias aos credores para oferecimento de objeção ao plano, e 10 (dez) dias para oferecimento de impugnação à relação de créditos apresentada.

As recuperandas vêm cumprindo com suas obrigações processuais, tangentes à apresentação das contas demonstrativas mensais (art. 52, IV, da LREF) e as informações de sua atividade para com esta Administração Judicial e seus credores. Salientamos que as cobranças estão sendo feitas mensalmente, o que tem por padrão desta administração.

Este relatório tem por finalidade a apresentação de forma sintética da análise do resultado das

recuperandas **FERCORTE INDÚSTRIA METALÚRGICA EIRELI ME** e **PETRO PEÇAS INDÚSTRIA METALÚRGICA EIRELI**, salientando que todos os documentos estão disponíveis para consulta no site [www.administradorjudicial.adv.br](http://www.administradorjudicial.adv.br). Em havendo necessidade de informações adicionais ou complementares podem ser obtidas diretamente com a Administração Judicial.

O presente relatório apresentará informações de forma a elencar os principais pontos desenvolvidos e em andamento na empresa, com base na premissa básica da Lei de Recuperação Judicial se menciona a seguir:

Art. 47. A recuperação judicial tem por objetivo viabilizar a superação da situação de crise econômico-financeira do devedor, a fim de permitir a manutenção da fonte produtora, do emprego dos trabalhadores e dos interesses dos credores, promovendo, assim, a preservação da empresa, sua função social e o estímulo à atividade econômica.

Desta maneira, esta Administradora Judicial entendeu pertinente acompanhar as atividades da empresa segregando-a em três principais grupos:

- Desenvolvimento da Atividade Produtiva;
- Departamento de Recursos Humanos;
- Tributos e Contribuições;
- Informações Complementares.



## 1. INTRODUÇÃO – CRONOGRAMA PROCESSUAL

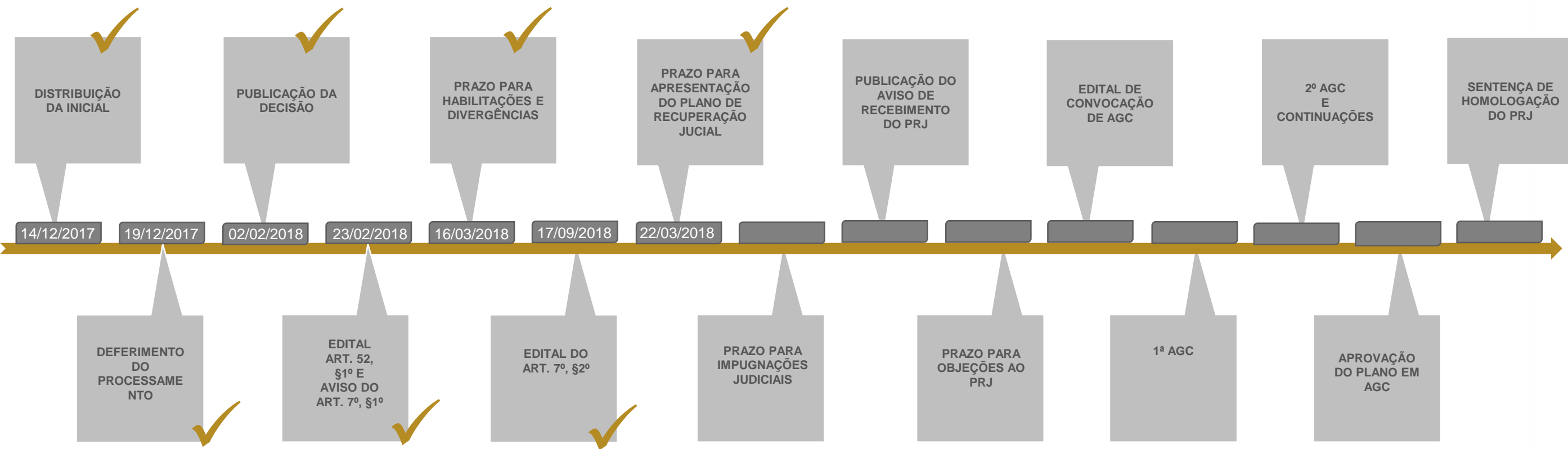



MEDEIROS & MEDEIROS  
ADMINISTRAÇÃO JUDICIAL

# ÍNDICE

RECUPERAÇÃO JUDICIAL



RELATÓRIO MENSAL DE ATIVIDADES

Competência: Outubro de 2018

1. **INTRODUÇÃO**
2. **DESCRIÇÃO DAS EMPRESAS**
  - INSTALAÇÕES
  - ESTRUTURA SOCIETÁRIA
  - ORGONOGRAMA
  - PRODUTOS
  - RAZÕES DA CRISE
3. **ENDIVIDAMENTO**
4. **INFORMAÇÕES OPERACIONAIS**
5. **DADOS FINANCEIROS- ECONÔMICOS**
6. **PLANO DE RECUPERAÇÃO JUDICIAL**



MEDEIROS & MEDEIROS

## INSTALAÇÕES

### FERCORTE INDÚSTRIA METALÚRGICA EIRELI ME

- Data de fundação: 19/06/1989
- CNPJ: 92.820.299/0001-49
- Atividades: Fabricação de outras máquinas e equipamentos peças e acessórios; Fabricação de máquinas e equipamentos para a agricultura e pecuária, peças e acessórios, exceto para irrigação; Fabricação de ferramentas, Serviços de usinagem, tornearia e solda; e Outras sociedades de participação, exceto holdings.
- Localização: Rua Venâncio Aires, nº 311, CEP: 93.226-410, Cidade de Sapucaia do Sul, RS.

### PETRO PEÇAS INDÚSTRIA METALÚRGICA EIRELI

- Data de fundação: 01/10/2012
- CNPJ: 17.171.221/0001-25
- Atividades: Serviços de usinagem, tornearia e solda; Fabricação de outras máquinas e equipamentos de uso geral, peças e acessórios e Fabricação de máquinas e equipamentos para a agricultura e pecuária, peças e acessórios, exceto para irrigação.
- Localização: Rua Mundo Novo, nº 124, CEP: 93.226-320, Bairro Nova Sapucaia, Cidade de Sapucaia do Sul, RS

# DESCRIÇÃO DAS EMPRESAS INSTALAÇÕES





## 2. DESCRIÇÃO DAS EMPRESAS

### ESTRUTURA SOCIETÁRIA DAS EMPRESAS EM RECUPERAÇÃO JUDICIAL

Das empresas que se encontram em procedimento recuperacional:

- FERCORTE INDÚSTRIA METALÚRGICA EIRELI ME CNPJ: 92.820.299/0001-49;
- PETRO PEÇAS INDÚSTRIA METALÚRGICA EIRELI CNPJ: 17.171.221/0001-25.

**FERCORTE INDÚSTRIA  
METALÚRGICA EIRELI ME**

ADEMIR LUIZ COSTELLA  
100%

**PETRO PEÇAS INDÚSTRIA  
METALÚRGICA EIRELI**

CAROLINE GOULART  
COSTELLA FOERTH  
100%



## 2. DESCRIÇÃO DAS EMPRESAS

### ORGONOGRAMA DAS EMPRESAS

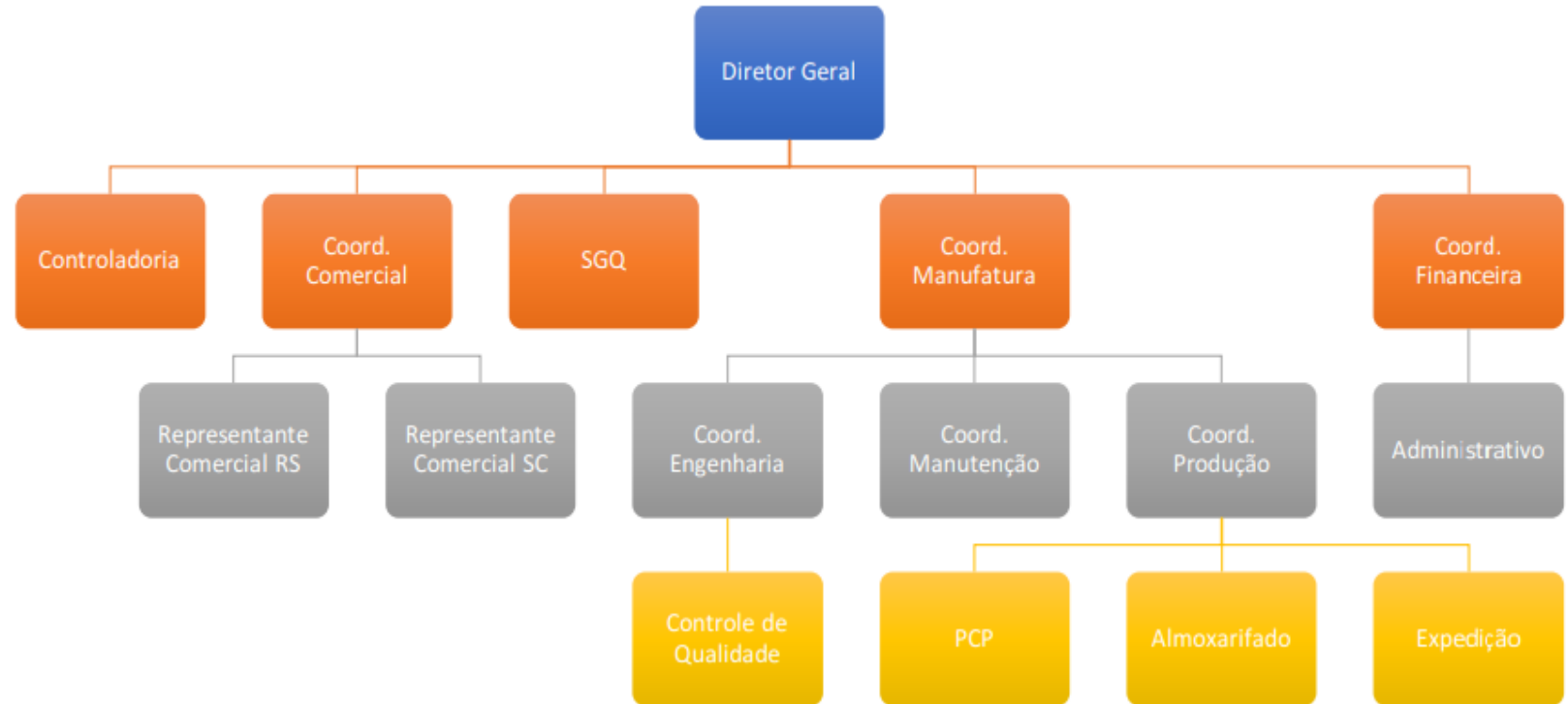





MEDEIROS & MEDEIROS  
ADMINISTRAÇÃO JUDICIAL

## 2. DESCRIÇÃO DAS EMPRESAS

### PRODUTOS

As imagens a seguir são dos produtos desenvolvidos pela recuperanda:

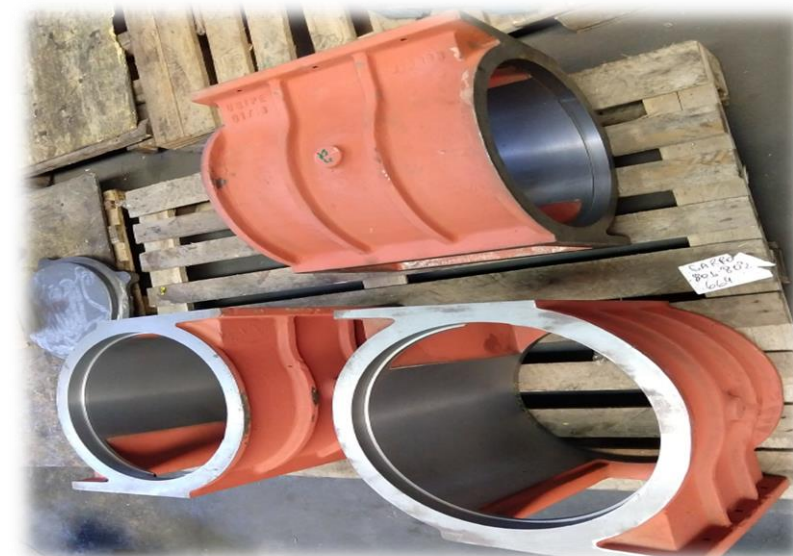



MEDEIROS & MEDEIROS

## 2. DESCRIÇÃO DAS EMPRESAS

### Razões da Crise

No termos dispostos no Plano de Recuperação Judicial apresentado, a FERCORTE e PETROPEÇAS relatam que sofreram três grandes abalos financeiros ao longo dos anos de 2014, 2015 e 2017.

A primeira causa: em 2014, o mais importante cliente, que representava 37% da carteira, passou por dificuldades financeiras e forte retração em seu segmento (agrícola-automotivo), entrando assim, em Recuperação Judicial no ano de 2015. Essa situação ocasionou uma forte queda no faturamento da empresa que representou o montante de R\$ 1.163.290,00 entre os anos de 2014 para 2015.

A segunda causa: é um problema sistêmico, que afetou o segmento agrícola, automotivo e florestal, esses que eram dos seus principais clientes. Com isso, refletiu muito no resultado das empresas FERCORTE E PETROPEÇAS. Conforme projeção feita por economistas do Banco Itaú, em meados de 2015 é possível verificar que os principais problemas ocorreram com o aumento da taxa SELIC, que nos meses de maio e junho a 14,25%. Junto a essa situação, o dólar passou de R\$ 2,60 para R\$ 4,20 ao longo de 2015, ocasionando uma grande instabilidade e reviravolta no modelo de importação e exportação.

Especialmente, no Rio Grande do Sul, em 2015, houve uma retração de 12,1% no setor metal mecânico. Devido a elevada exposição da empresa FERCORTE e PETROPEÇAS no segmento veículos e máquinas, chegando em 62% do faturamento, a empresa sentiu uma forte retração de 59,09% em seu faturamento, situação que representou uma perda de R\$ 1.972.009,00 do ano de 2015 para 2016.

A terceira causa foi a venda do segundo principal cliente das recuperandas que representava 29% de seu faturamento.

Já em meados de 2016 para 2017 com as contínuas demandas para ampliar o volume de entregas, que ao findar 2016, já representavam 69% do faturamento, os diretores na expectativa proporcionada pelo cliente realizam um grande investimento para atender o cliente, como sempre fez, de forma rápida, com a maior qualidade possível e, por outro lado, sempre buscando o melhor aos funcionários. Assim, houve ampliação de infraestrutura, novos vestiários, ampliação dos sanitários, aquisição de novas máquinas, todo esse movimento baseado na promessa explicitada oralmente e por vias eletrônicas.



MEDEIROS & MEDEIROS

## Razões da Crise

No ano de 2017, o segmento bélico enfrentou dificuldades com sigilo contratual que não podem ser aqui expressados, mas que ocasionaram uma queda na produção e, por consequência, no faturamento – atingindo um percentual de 30,62%, sendo esse o principal fator que motivou a empresa a formalizar o pedido de reestruturação.

O elevado percentual que representava dentro do faturamento da empresa, onde a descontinuidade da proposta de projeto - ainda que devido à venda da empresa para uma terceira – que também é cliente das empresas FERCORTE e PETROPEÇAS, ocasionou um abalo financeiro de grande monta, pois além de não se concretizar o faturamento estimado, a empresa prestadora dos serviços realizou um grande investimento prévio tendo seus recursos esvaídos em uma frustração de contrato, ainda que verbal.

## 2. DESCRIÇÃO DAS EMPRESAS



MEDEIROS & MEDEIROS  
ADMINISTRAÇÃO JUDICIAL

# ÍNDICE

RECUPERAÇÃO JUDICIAL



RELATÓRIO MENSAL DE ATIVIDADES

1. **INTRODUÇÃO**
2. **DESCRIÇÃO DAS EMPRESAS**
3. **ENDIVIDAMENTO**
  - CRÉDITOS SUJEITOS A RECUPERAÇÃO JUDICIAL
  - CRÉDITOS NÃO SUJEITOS
4. **INFORMAÇÕES OPERACIONAIS**
5. **DADOS FINANCEIROS- ECONÔMICOS**
6. **PLANO DE RECUPERAÇÃO JUDICIAL**
7. **ASPECTOS JURÍDICOS**



### 3. ENDIVIDAMENTO - CREDORES SUJEITOS A RECUPERAÇÃO JUDICIAL

#### Resumo da relação de credores atualizada

Natureza	Quantidade de credores	% quantidade de credores	Valor total	% Valor total	Valor médio
Garantia Real	2	9,52%	34.250,00	0,92%	17.125,00
Quirografário	12	57,14%	3.509.755,80	94,58%	292.479,65
ME/EPP	7	33,33%	167.001,49	4,50%	23.857,36
<b>Total</b>	<b>21</b>	<b>100%</b>	<b>3.711.007,29</b>	<b>100%</b>	<b>176.714,63</b>

#### DISTRIBUIÇÃO DOS CREDORES POR NATUREZA

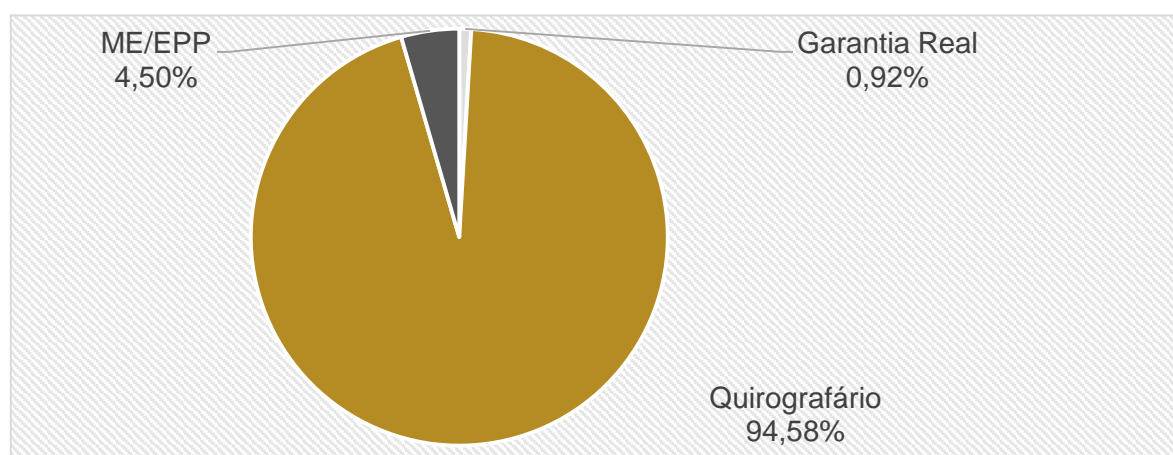

#### PRINCIPAIS CREDORES NA RJ

CLASSE	CREADOR	VALOR
III	BANCO DO BRASIL	2.080.685
III	BANCO SANTANDER S.A	516.573
III	BANCO BRADESCO S.A	364.815
III	BANCO ITAU UNIBANCO S.A	333.120
III	CREACRED	71.603



## 4. ENDIVIDAMENTO - CREDORES NÃO SUJEITOS A RECUPERAÇÃO JUDICIAL

### Dívidas Tributárias

Esta Administração Judicial questionou a empresa quanto ao pagamento dos impostos mensais e, conforme a mesma relatou, as obrigações mensais não estão sendo pagas.

Assim, para os tributos em situação de inadimplência foi projetado parcelamento em 84 meses para regularizar a condição tributária da RECUPERANDA.

A esta premissa está de acordo com a Lei 13.043, de 13 de novembro de 2014, em seu artigo 43, que especifica a condição de pagamentos aos débitos tributários para empresas em Recuperação Judicial.

A empresa não informou se foi concretizado o parcelamento.

POSIÇÃO DE TRIBUTOS FEDERAIS – 10.2018		
PASSIVO TRIBUTÁRIO	FERCORTE	PETROPEÇAS
INSS A RECOLHER	699.033,86	1.309.424,52
FGTS A RECOLHER	95.660,73	277.689,24
IRRF RETIDOS S/SALARIOS	6.012,10	43.261,60
CONTRIB. SINDICAL A PAGAR	5.252,52	19.251,88
PIS A RECOLHER	61.441,55	51.649,62
COFINS A RECOLHER	283.316,69	238.382,96
SIMPLES A RECOLHER	0,00	19.120,38
CSLL A RECOLHER	56.620,05	85.817,86
IRPJ A RECOLHER	63.297,81	103.964,52
PROVISÃO DE JUROS	185.505,40	93.871,65
RETENÇÃO DE PIS/COFINS/CSLL	183,83	837,00
IRRF RETIDOS S/SERVIÇOS A RECOLHER	59,30	1.901,81
IRRF RETIDO SOBRE ALUGUEIS	106,30	0,00
INSS RETIDO A RECOLHER	778,61	1.165,77
PROVISÃO DE JUROS	3.206,89	1.665,96
PARCELAMENTO IRRF	0,00	6.021,84
COFINS PARCELAMNTO	115.972,80	0,00
PIS PARCELAMENTO	31.035,01	0,00
INSS PARCELAMENTO	11.057,16	0,00
IRF S/SALÁRIO PARCELAMENTO	12.115,35	0,00
LEI 12996/14 - INSS PARCELAMENTO	4.174,20	0,00
LEI 11941 - DEMAIS DEBITOS PARCELAMENTO LP	154.339,55	0,00
LEI 11941 - PREVID - PARCELAMENTO LP	159.557,25	0,00
PARCELAMENTO IRRF LP	34.472,84	41.149,24
SIMPLES PARCELAMENTO	0,00	6.605,15
<b>TOTAL</b>	<b>R\$1.983.199,80</b>	<b>R\$2.301.781,00</b>

POSIÇÃO DE TRIBUTOS MUNICIPAIS – 10.2018		
PASSIVO TRIBUTÁRIO	FERCORTE	PETROPEÇAS
ISSQN A RECOLHER	168	-
ISSQN RETIDO A RECOLHER	218	512
<b>TOTAL</b>	<b>R\$386,38</b>	<b>R\$511,66</b>

POSIÇÃO DE TRIBUTOS ESTADUAIS – 10.2018		
PASSIVO TRIBUTÁRIO	FERCORTE	PETROPEÇAS
ICMS A RECOLHER	26.955,55	0,00
ICMS PARCELAMENTO	1.009.474,11	0,00
<b>TOTAL</b>	<b>R\$1.036.429,66</b>	<b>R\$0,00</b>

PASSIVO FISCAL		
PASSIVO TRIBUTÁRIO	FERCORTE	PETROPEÇAS
PARCELADO	1.532.198,27	53.776,23
EM ABERTO	1.487.817,57	2.248.516,43
<b>TOTAL</b>	<b>R\$3.020.015,84</b>	<b>R\$2.302.292,66</b>

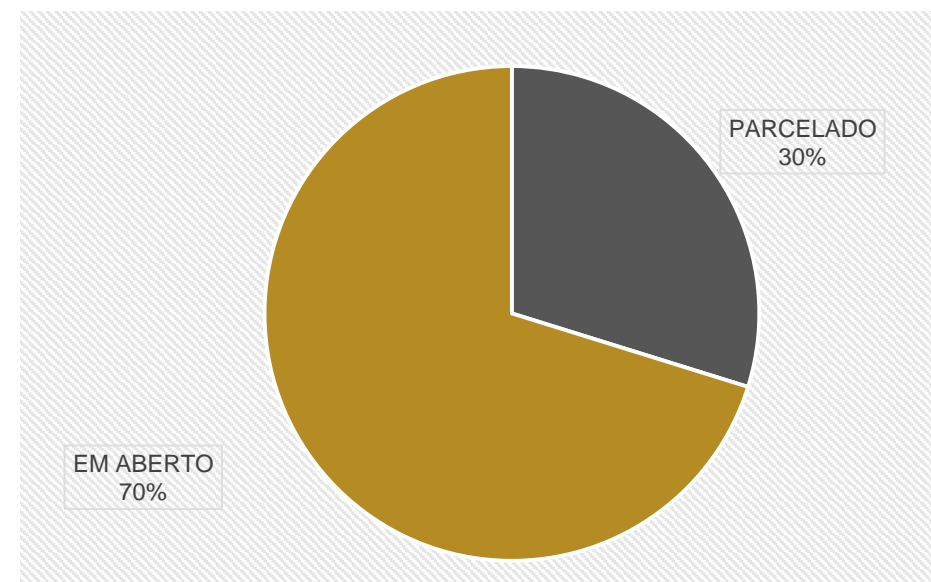



MEDEIROS & MEDEIROS  
ADMINISTRAÇÃO JUDICIAL

# ÍNDICE

RECUPERAÇÃO JUDICIAL



RELATÓRIO MENSAL DE ATIVIDADES

1. INTRODUÇÃO
2. DESCRIÇÃO DAS EMPRESAS
3. ENDIVIDAMENTO
4. INFORMAÇÕES OPERACIONAIS
  - RECEITA LÍQUIDA X RESULTADO DO EXERCÍCIO
  - FUNCIONÁRIOS
5. DADOS FINANCEIROS- ECONÔMICOS
6. PLANO DE RECUPERAÇÃO JUDICIAL



## 5. INFORMAÇÕES OPERACIONAIS

### Faturamento x Resultado do Exercício – FERCORTE INDÚSTRIA METALÚRGICA EIRELI ME

Abaixo, possível examinar que as receitas da recuperanda diminuem de abril a agosto. No mês de setembro, houve uma recuperação, porém em outubro, as receitas caíram novamente. Sobre o resultado, verifica-se que a empresa só apresentou nos meses de janeiro e abril.

#### RECEITA LÍQUIDA

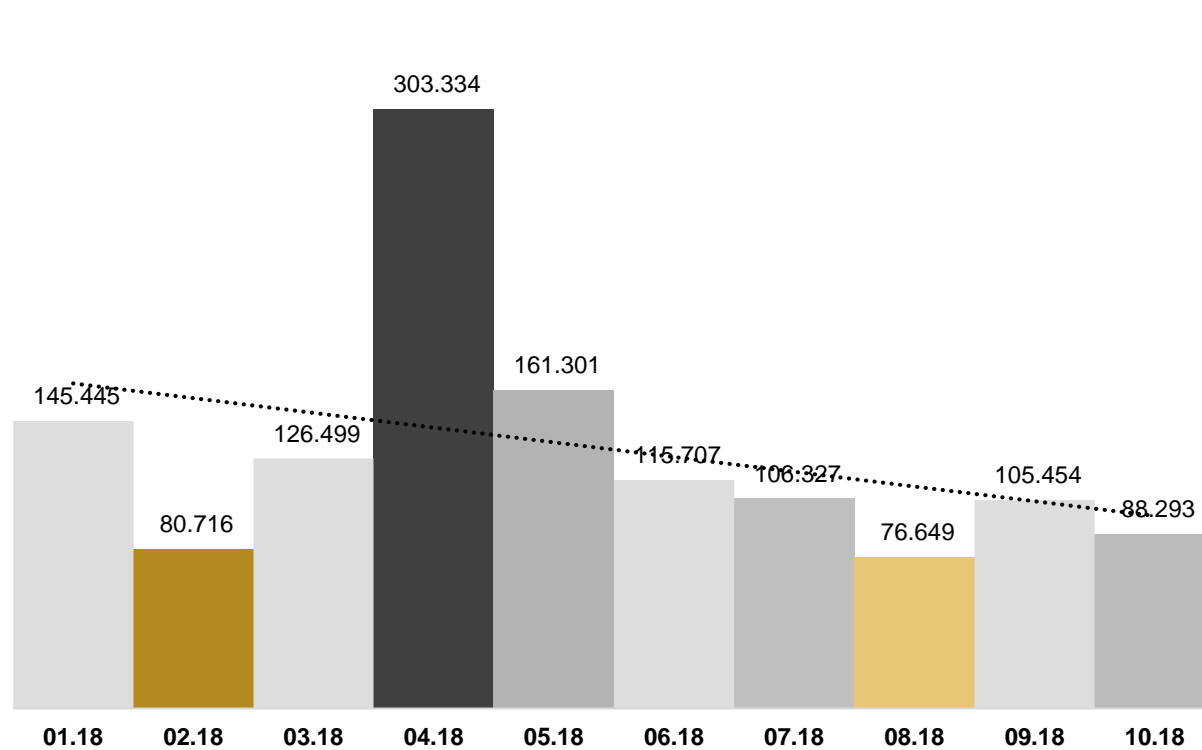

#### RESULTADO

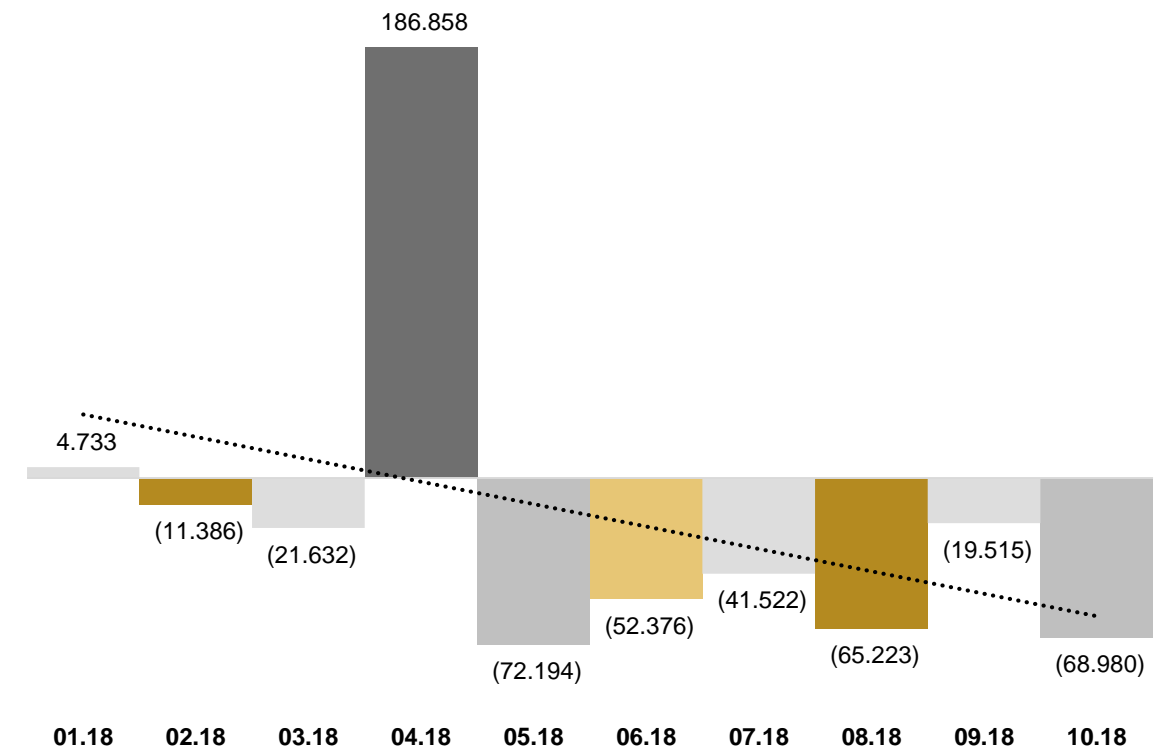

Observação: A receita líquida significa o faturamento descontado os impostos sobre venda, devoluções e descontos comerciais.





## 5. INFORMAÇÕES OPERACIONAIS

### Faturamento x Resultado do Exercício – PETRO PEÇAS INDÚSTRIA METALÚRGICA EIRELI

Na figura ilustrativa, constata-se que a recuperanda tem um crescente aumento do faturamento. Quanto aos resultados, a empresa só apresentou nos meses de julho, agosto e setembro.

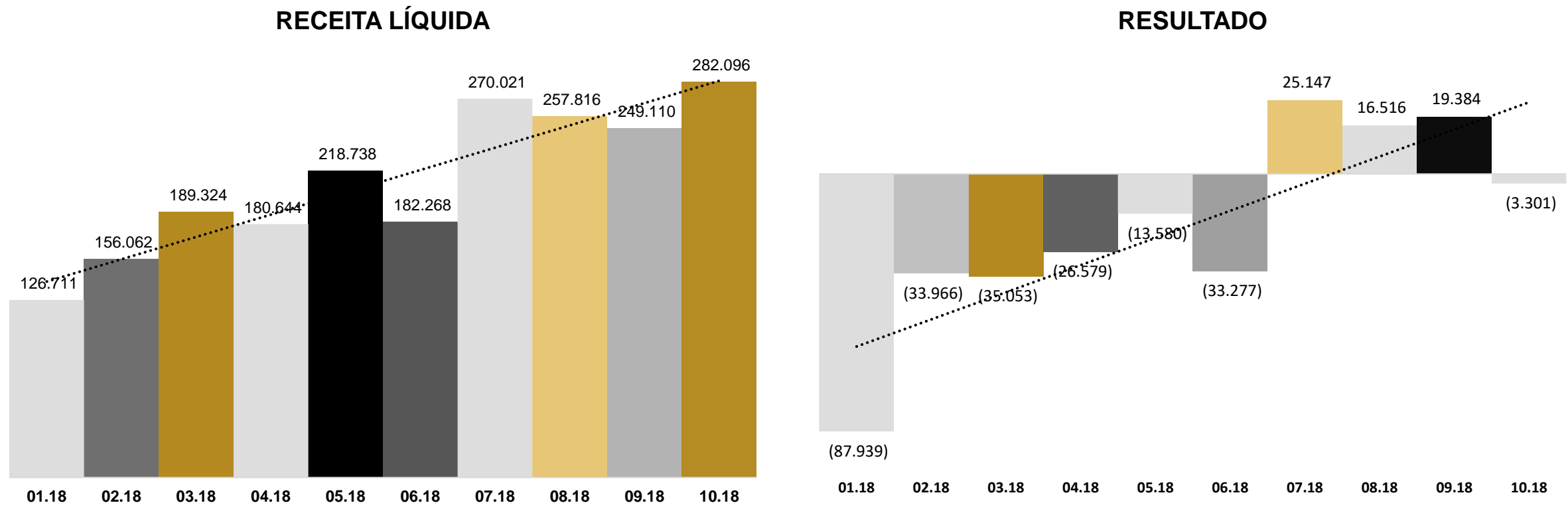

Observação: A receita líquida significa o faturamento descontado os impostos sobre venda, devoluções e descontos comerciais.



## Funcionários

Na pretensão de atender um dos princípios da Recuperação Judicial – manutenção do emprego dos trabalhadores – está sendo fiscalizado o Setor de RH, para que os demais órgãos da Recuperação, bem como credores, tenham conhecimento da atual situação dos funcionários da Devedora.

Segue abaixo a relação de funcionários no mês de outubro de 2018. Conforme informações, a recuperanda admitiu 4 colaboradores. Findo o mês de outubro a empresa contava com 39 funcionários.

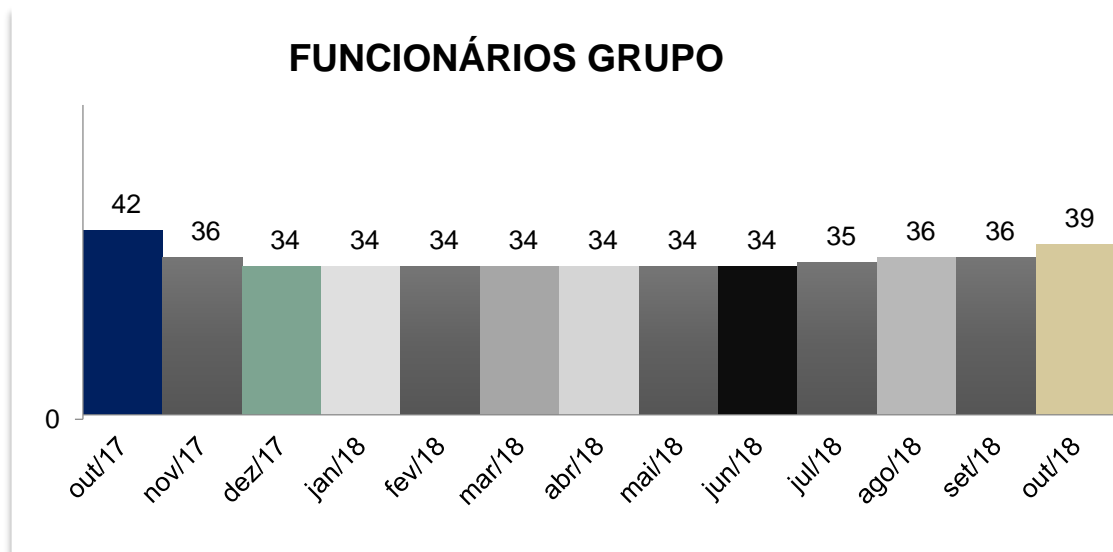

## 5. INFORMAÇÕES OPERACIONAIS

Abaixo segue ilustrado o valor gasto por setor, e a seguir, demonstramos de forma gráfica em percentual a distribuição dos gastos por setor:

RESUMO GASTOS COM PESSOAL - PETROPEÇAS		RESUMO GASTOS COM PESSOAL - FERCORTE	
PRODUÇÃO	149.521	PRODUÇÃO	18.505
ADMINISTRATIVO	7.397		
COMERCIAL	2.976		

### PETROPEÇAS

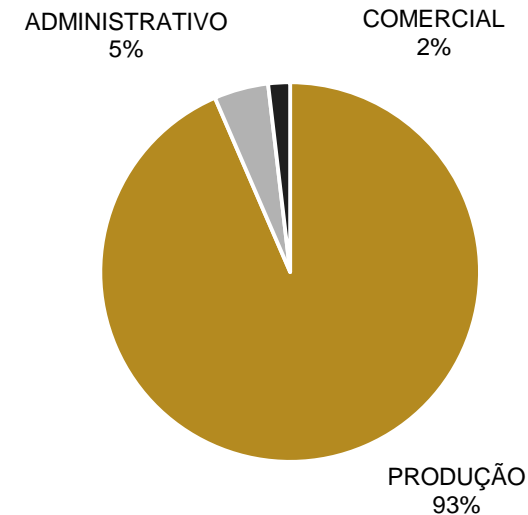

### FERCORTE

PRODUÇÃO  
100%



MEDEIROS & MEDEIROS  
ADMINISTRAÇÃO JUDICIAL

# ÍNDICE

RECUPERAÇÃO JUDICIAL



RELATÓRIO MENSAL DE ATIVIDADES

1. INTRODUÇÃO
2. DESCRIÇÃO DAS EMPRESAS
3. ENDIVIDAMENTO
4. INFORMAÇÕES OPERACIONAIS
5. DADOS FINANCEIROS- ECONÔMICOS
  - BALANÇO PATRIMONIAL
  - DRE – DEMONSTRATIVO DO RESULTADO DO EXERCÍCIO
  - FLUXO DE CAIXA
6. PLANO DE RECUPERAÇÃO JUDICIAL



## 5. DADOS FINANCEIROS-ECÔNICOS

### Balanço Patrimonial - FERCORTE INDÚSTRIA METALÚRGICA EIRELI ME

BALANÇO FERCORTE	set/18	A.V.	Δ out/18	out/18	A.V.
<b>ATIVO</b>	<b>2.648.289</b>	<b>100%</b>	<b>938.387</b>	<b>2.575.018</b>	<b>100%</b>
<b>CIRCULANTE</b>	<b>851.444</b>	<b>32%</b>	<b>-58.466</b>	<b>792.978</b>	<b>31%</b>
<b>CAIXAS E EQUIVALENTES DE CAIXA</b>	<b>4.768</b>	<b>0%</b>	<b>-20</b>	<b>4.747</b>	<b>0%</b>
Caixa Geral	2.083	0%	0	2.083	0%
Bancos cta. Movimento	127	0%	-20	107	0%
Título de Capitalização	2.558	0%	0	2.558	0%
<b>CRÉDITOS</b>	<b>808.749</b>	<b>31%</b>	<b>-43.423</b>	<b>765.326</b>	<b>30%</b>
Clientes Nacionais	288.113	11%	-67.540	220.573	9%
Impostos a Recuperar	80.972	3%	-932	80.040	3%
Adiantamentos a Empregados	68	0%	-1	67	0%
Adiantamentos Fornecedores	135.884	5%	150	136.034	5%
Empréstimos para Sócios	303.711	11%	24.900	328.611	13%
<b>ESTOQUES</b>	<b>37.927</b>	<b>1%</b>	<b>-15.023</b>	<b>22.904</b>	<b>1%</b>
<b>NÃO CIRCULANTE</b>	<b>1.796.845</b>	<b>68%</b>	<b>996.853</b>	<b>1.782.040</b>	<b>69%</b>
<b>ATIVO REALIZÁVEL A LONGO PRAZO</b>	<b>8.261</b>	<b>0%</b>	<b>1.698</b>	<b>9.960</b>	<b>0%</b>
Depósitos Judiciais LP	8.261	0%	1.698	9.960	0%
<b>INVESTIMENTOS</b>	<b>1.011.658</b>	<b>38%</b>	<b>1.011.658</b>	<b>1.011.658</b>	<b>39%</b>
<b>IMOBILIZADO</b>	<b>774.652</b>	<b>29%</b>	<b>-16.503</b>	<b>758.149</b>	<b>29%</b>
Custo Imobilizado Bruto	4.290.177	162%	0	4.290.177	167%
( - ) Depreciação Acumulada	-3.515.525	-133%	-16.503	-3.532.028	-137%
<b>INTANGÍVEL</b>	<b>2.273</b>	<b>0%</b>	<b>0</b>	<b>2.273</b>	<b>0%</b>
Custo Intangível Bruto	12.952	0%	0	12.952	1%
( - ) Amortização Acumulada	-10.679	0%	0	-10.679	0%

#### ANÁLISE

Analisando o ativo da empresa no mês de outubro, verifica-se que a conta com variação de maior relevância é Clientes Nacionais, que durante o período analisado reduziu em R\$ 67.540,00. Houve mais recebimentos do que vendas a prazo no período.

Outra conta que merece atenção é Empréstimos para Sócios, que aumentou R\$ 24.900,00, conforme análise do razão da empresa. Esse aumento foi motivado por empréstimos realizados ao sócio Ademir L. Costella, para o fomento da empresa. No ativo não circulante, a conta de imobilizado apresentou redução referente as depreciações mensais.

Conforme análise vertical do ativo, no período de outubro de 2018, a conta de imobilizado representa 29%, as contas de investimentos representam 39% e a conta de empréstimos a sócios com 13%.

Outro elemento que se destaca consiste em adiantamentos aos fornecedores que representam 5%, dado que demonstra que a empresa tem valores repassados como adiantamentos para seus fornecedores que futuramente serão retornados possivelmente em produtos ou prestações de serviço.



## 5. DADOS FINANCEIROS-ECÔNICOS

### Balanço Patrimonial - FERCORTE INDÚSTRIA METALÚRGICA EIRELI ME

BALANÇO	set/18	A.V.	Δ out/18	out/18	A.V.
<b>PASSIVO + PL</b>	<b>2.740.546</b>	<b>100%</b>	<b>-4.291</b>	<b>2.736.256</b>	<b>100%</b>
<b>PASSIVO CIRCULANTE</b>	<b>3.636.721</b>	<b>133%</b>	<b>-3.359</b>	<b>3.633.362</b>	<b>133%</b>
Fornecedores	120.387	4%	-36.665	83.722	3%
Credores	256.781	9%	0	256.781	9%
Encargos Sociais e Trabalhistas	898.913	33%	9.624	908.537	33%
Impostos a Recolher	574.837	21%	14.737	589.574	22%
Impostos Retidos	4.288	0%	0	4.288	0%
Provisões Trabalhistas	33.442	1%	5.638	39.080	1%
Débitos de Financiamento	217.361	8%	-645	216.716	8%
Empréstimos de Sócios ou Terceiros	346.257	13%	4.300	350.557	13%
Débitos de Parcelamentos	1.184.177	43%	-348	1.183.829	43%
<b>NÃO CIRCULANTE</b>	<b>2.192.497</b>	<b>80%</b>	<b>-932</b>	<b>2.191.565</b>	<b>80%</b>
Instituições Financeiras	1.843.195	67%	0	1.843.195	67%
Parcelamentos Fiscais LP	349.302	13%	-932	348.370	13%
<b>PATRIMÔNIO LÍQUIDO</b>	<b>-3.088.671</b>	<b>-113%</b>	<b>0</b>	<b>-3.088.671</b>	<b>-113%</b>
Capital	100.000	4%	0	100.000	4%
Reservas	24.129	1%	0	24.129	1%
Ajuste Avaliação Patrimonial	304.730	11%	0	304.730	11%
Resultado do Exercício	-3.517.530	-128%	0	-3.517.530	-129%

#### ANÁLISE

No passivo, do mês de outubro, podemos apontar a maior relevância na conta de Fornecedores, que reduz R\$36.665,00, referente a pagamentos realizados no período.

Na conta de impostos a recolher, houve um aumento de R\$ 14.737,00, principais operações foram com ICMS, COFINS, PIS, CSLL e IRPJ, destes, apenas o ICMS foi compensado com saldo credor, os demais impostos não estão sendo adimplidos.

A conta de Encargos Sociais e Trabalhistas aumentou R\$ 9.624,00, devido ao não pagamentos de INSS, FGTS, IRRF e Contribuição Sindical.

Através da análise vertical no período de outubro, é possível verificar que as maiores obrigações se concentram na conta Débitos parcelados com 43%, seguida da conta instituições financeiras com 67%, o que demonstra que a maior parte do endividamento da empresa é financeiro.



## 5. DADOS FINANCEIROS-ECÔNICOS

### Demonstrativo Resultado Exercício - FERCORTE INDÚSTRIA METALÚRGICA EIRELI ME

DEMONSTRATIVO DE RESULTADO - FERCORTE	set/18	A.V	out/18	A.V	A.H	Saldo 2018
<b>FATURAMENTO</b>	<b>119.281</b>	-	<b>101.327</b>	<b>0%</b>	<b>-15%</b>	<b>1.418.071</b>
DEDUÇÕES DA RECEITA BRUTA	-13.827	-	-13.034	0%	-6%	-108.346
<b>RECEITA LÍQUIDA</b>	<b>105.454</b>	<b>100%</b>	<b>88.293</b>	<b>100%</b>	<b>-16%</b>	<b>1.309.725</b>
CUSTOS COM MATERIAIS	-51.834	-49%	-33.747	-38%	-35%	-380.372
CUSTO INDUSTRIAL FIXO	-19.284	-18%	-42.637	-48%	121%	-421.769
CUSTOS COM PESSOAL	-21.310	-20%	-30.887	-35%	45%	-259.011
DESPEAS ADMINISTRATIVAS	-27.822	-26%	-45.951	-52%	65%	-350.228
DESPEAS TRIBUTÁRIAS	-273	0%	0	0%	-100%	-2.031
RECEITAS FINANCEIRAS	0	0%	0	0%	0%	2.016
DESPEAS FINANCEIRAS	-1.727	-2%	-1.741	-2%	1%	-30.349
PROVISÃO DE IRPJ/CSLL	-2.720	-3%	-2.310	-3%	-15%	-29.219
<b>RESULTADO</b>	<b>-19.515</b>	<b>-19%</b>	<b>-68.980</b>	<b>-78%</b>	<b>253%</b>	<b>-161.238</b>

#### ANÁLISE

Da tabela abaixo, extrai-se que a receita líquida da recuperanda foi de R\$ 88.293,00, valor inferior ao mês anterior, cerca de 16%. A empresa continua demonstrando resultados negativos e acumula prejuízo de R\$ 161.238,00.

Através da análise do demonstrativo de resultado mensal podemos observar que os custos são os principais fatores para o resultado negativo da empresa, sendo que os custos fixos somados chegam a 121% sobre a ROL (Receita Operacional Líquida), seguidas das despesas administrativas que somam 26%. Ainda, podemos observar que houve um aumento de 121% do custo industrial fixo, o que prejudica o resultado operacional.

De maneira reiterada, a empresa noticia estar efetuando controle rigoroso para o melhor aproveitamento de todos os insumos, contribuindo para eficiência no resultado operacional. Além disso está revisando alguns contratos, como telefonia e internet. Ao mesmo tempo, está realizando estudos e mudança de layout no parque fabril para melhor aproveitamento da mão-de-obra.

#### RESULTADO LÍQUIDO

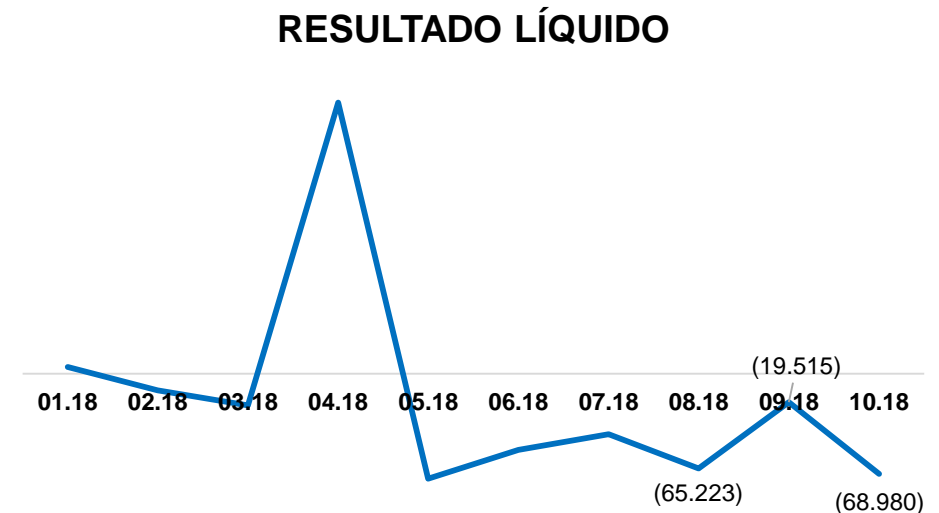



## 5. DADOS FINANCEIROS-ECÔNICOS

### Demonstrativos Contábeis - PETRO PEÇAS INDÚSTRIA METALÚRGICA EIRELI

BALANÇO PETROPEÇAS	set/18	A.V.	Δ out/18	out/18	A.V.
<b>ATIVO</b>	<b>1.585.843</b>	<b>100%</b>	<b>91.734</b>	<b>1.677.576</b>	<b>100%</b>
<b>CIRCULANTE</b>	<b>1.402.295</b>	<b>88%</b>	<b>93.957</b>	<b>1.496.252</b>	<b>89%</b>
<b>CAIXAS E EQUIVALENTES DE CAIXA</b>	<b>54.063</b>	<b>3%</b>	<b>78.156</b>	<b>132.219</b>	<b>8%</b>
Caixa Geral	12.625	1%	0	12.625	1%
Banco Conta Movimento	41.438	3%	78.157	119.594	7%
<b>CRÉDITOS</b>	<b>1.200.020</b>	<b>76%</b>	<b>-5.134</b>	<b>1.194.887</b>	<b>71%</b>
Clientes Nacionais	575.997	36%	-15.181	560.816	33%
Impostos a Recuperar	113.042	7%	4.664	117.705	7%
Adiantamentos a Empregados	29	0%	1	30	0%
Adiantamentos de Despesas	294.746	19%	1.082	295.828	18%
Empréstimos para terceiros	216.207	14%	4.300	220.507	13%
<b>ESTOQUES</b>	<b>148.211</b>	<b>9%</b>	<b>20.935</b>	<b>169.146</b>	<b>10%</b>
Estoque de Materiais	148.211	9%	20.935	169.146	10%
<b>NÃO CIRCULANTE</b>	<b>183.548</b>	<b>12%</b>	<b>-2.224</b>	<b>181.324</b>	<b>11%</b>
<b>INVESTIMENTOS</b>	<b>5.027</b>	<b>0%</b>	<b>220</b>	<b>5.247</b>	<b>0%</b>
OUTRAS PARTICIPAÇÕES	5.027	0%	220	5.247	0%
<b>IMOBILIZADO</b>	<b>148.662</b>	<b>9%</b>	<b>-1.905</b>	<b>146.757</b>	<b>9%</b>
CUSTO DO IMOBILIZADO BRUTO	210.100	13%	0	210.100	13%
(-) DEPRECIAÇÃO ACUMULADO	-61.438	-4%	-1.905	-63.343	-4%
<b>INTANGÍVEL</b>	<b>29.859</b>	<b>2%</b>	<b>-539</b>	<b>29.320</b>	<b>2%</b>
CUSTO INTANGÍVEL BRUTO	32.327	2%	0	32.327	2%
(-) AMORTIZAÇÃO DE SOFTWARE	-2.468	0%	-539	-3.007	0%

#### ANÁLISE

Em análise do ativo da empresa, apua-se que a conta com variações nos períodos de maior relevância é a conta Banco Conta Movimento sofreu um aumento de R\$ 78.157,00. Ato contínuo, conforme análise das demonstrações contábeis, percebe-se que os principais movimentos desse conta foram recebimentos de duplicatas.

A conta de estoques aumentou R\$ 20.935,00, sendo o principal movimento as compras de matéria prima realizadas no mês. A conta de Clientes Nacionais reduziu R\$ 15.181,00, decorrentes de maior recebimento do que de vendas a prazo no período, o que reduz o contas a receber da empresa.

Em relação ao ativo não circulante, a conta com maior relevância foi o a imobilizado que sofreu lançamentos de depreciação em todos os períodos, refletindo em reduções no saldo contábil.

Apreciando o ativo vertical, no período de outubro de 2018, a conta de adiantamento de despesas representa 18%, a conta de clientes nacionais representa 33% e a conta de imobilizado com 9%. Isso demonstra que a recuperanda tem maior parte de seus ativos atribuídos a conta de clientes nacionais, ou seja, recursos que futuramente se transformara em caixa para empresa.

Destacam-se os empréstimos a terceiros que representam 13%, o que traz a conhecimento o fato de a empresa ter valores que deverão ser pagos futuramente a terceiros.



## 5. DADOS FINANCEIROS-ECÔNICOS

### Demonstrativos Contábeis - PETRO PEÇAS INDÚSTRIA METALÚRGICA EIRELI

BALANÇO	set/18	A.V.	Δ out/18	out/18	A.V.
<b>PASSIVO + PL</b>	<b>1.755.189</b>	<b>100%</b>	<b>95.035</b>	<b>1.850.224</b>	<b>100%</b>
<b>PASSIVO CIRCULANTE</b>	<b>3.042.802</b>	<b>173%</b>	<b>95.035</b>	<b>3.137.837</b>	<b>170%</b>
<b>DÉBITOS DE FUNCIONAMENTO</b>	<b>2.878.468</b>	<b>164%</b>	<b>96.232</b>	<b>2.974.701</b>	<b>161%</b>
FORNECEDORES	191.063	11%	9.809	200.871	11%
ENCARGOS SOCIAIS E TRABALHISTAS	1.821.364	104%	69.074	1.890.438	102%
IMPOSTOS A RECOLHER	575.427	33%	17.380	592.807	32%
IMPOSTOS RETIDOS	6.082	0%	0	6.082	0%
PROVISÕES TRABALHISTAS	255.016	15%	29.487	284.502	15%
<b>DÉBITOS DE FINANCIAMENTOS</b>	<b>113.509</b>	<b>6%</b>	<b>0</b>	<b>113.509</b>	<b>6%</b>
EMPRÉSTIMOS BANCÁRIOS	19.834	1%	0	19.834	1%
BANCOS CONTAS CREDORAS	15.438	1%	0	15.438	1%
DUPLICATAS DESCONTADAS	78.237	4%	0	78.237	4%
<b>EMPRÉSTIMOS DE SÓCIOS E TERCEIROS</b>	<b>37.000</b>	<b>2%</b>	<b>0</b>	<b>37.000</b>	<b>2%</b>
ROSANGELA FATIMA KETZER PEREIRA	37.000	2%	0	37.000	2%
<b>PARCELAMENTOS FISCAIS</b>	<b>13.825</b>	<b>1%</b>	<b>-1.198</b>	<b>12.627</b>	<b>1%</b>
<b>NÃO CIRCULANTE</b>	<b>41.149</b>	<b>2%</b>	<b>0</b>	<b>41.149</b>	<b>2%</b>
PARCELAMENTOS FISCAIS A LP	41.149	2%	0	41.149	2%
<b>PATRIMÔNIO LÍQUIDO</b>	<b>-1.328.762</b>	<b>-76%</b>	<b>0</b>	<b>-1.328.762</b>	<b>-72%</b>
CAPITAL SOCIAL	100.000	6%	0	100.000	5%
RESERVAS DE LUCROS	227.425	13%	0	227.425	12%
PREJUÍZOS ACUMULADOS	-1.656.187	-94%	0	-1.656.187	-90%

#### ANÁLISE

Analisando as obrigações da recuperanda no mês de outubro, podemos apontar a maior relevância na conta de encargos sociais e trabalhistas, onde verificamos um aumento no valor de R\$ 69.074,00, as principais operações foram com INSS e FGTS. Conforme análise das demonstrações contábeis, observamos que a empresa não pagou os impostos, aumentando, assim, o passivo previdenciário.

Na conta de provisões trabalhistas, verificamos um aumento de R\$ 29.487,00, motivado pelas provisões de décimo terceiro, férias e encargos sobre os mesmos. Ainda, no passivo, podemos observar que os impostos a recolher e impostos retidos aumentaram R\$ 17.380,00, devido a inadimplência dos tributos como IRRF, COFINS, PIS, CSLL, IRPJ.

Através da análise vertical no período de outubro é possível verificar que as maiores obrigações se concentram na conta encargos sociais e trabalhistas com 102%, seguida da conta impostos a recolher com 33%.

As obrigações trabalhistas crescem ao longo de todos os períodos, o motivo é a falta de pagamento do INSS.





## 5. DADOS FINANCEIROS-ECÔNICOS

### Demonstrativo Resultado Exercício - PETRO PEÇAS INDÚSTRIA METALÚRGICA EIRELI

DEMONSTRATIVO DE RESULTADO - PETROPEÇAS	set/18	A.V	out/18	A.V	A.H	Saldo 2018
<b>FATURAMENTO</b>	<b>258.720</b>	-	<b>293.088</b>	<b>0%</b>	<b>13%</b>	<b>2.225.741</b>
DEDUÇÕES DA RECEITA BRUTA	-9.610	-	-10.993	0%	14%	-112.952
<b>RECEITA LÍQUIDA</b>	<b>249.110</b>	<b>100%</b>	<b>282.096</b>	<b>100%</b>	<b>13%</b>	<b>2.112.790</b>
CUSTOS COM MATERIAIS	-39.878	-16%	-36.804	-13%	-8%	-347.754
CUSTO INDUSTRIAL FIXO	-1.905	-1%	-2.155	-1%	13%	-21.618
CMV	0	0%	0	0%	0%	-6.189
CUSTOS COM PESSOAL	-136.059	-55%	-171.744	-61%	26%	-1.357.424
DESPEAS COM VENDAS	-5.608	-2%	-5.168	-2%	-8%	-51.624
DESPEAS ADMINISTRATIVAS	-34.416	-14%	-52.405	-19%	52%	-364.145
DESPEAS TRIBUTÁRIAS	-1.369	-1%	-1.108	0%	-19%	-12.107
RECEITAS FINANCEIRAS	78	0%	1.712	1%	2081%	1.981
DESPEAS FINANCEIRAS	-4.123	-2%	-11.042	-4%	168%	-75.367
OUTRAS DESPEAS/RECEITAS OPERACIONAIS	0	0%	0	0%	0%	138
PROVISÃO DE IRPJ/CSLL	-6.446	-3%	-6.682	-2%	4%	-51.329
<b>RESULTADO</b>	<b>19.384</b>	<b>8%</b>	<b>-3.301</b>	<b>-1%</b>	<b>-117%</b>	<b>-172.648</b>

#### ANÁLISE

Conforme se observa na tabela ao lado, a receita líquida da empresa Petro Peças em outubro foi de R\$ 282.096,00. Visualizando a tabela lateral, lê-se que em outubro a receita líquida aumentou 13% em relação ao mês anterior.

Verifica-se neste período que o custo com pessoal representa 61% sobre o ROL (Receita Operacional Líquida), seguido dos custos com matérias e despesas administrativas, respectivamente, 13% e 19%.

De maneira reiterada, a recuperanda traz a conhecimento o controle rigoroso em relação ao melhor aproveitamento de todos os insumos, contribuindo para eficiência no resultado operacional. Além disso está revisando alguns contratos, como telefonia e internet. Também está fazendo estudos e mudança de layout no parque fabril para melhor aproveitamento da mão-de-obra. Ainda, conforme relatos da recuperanda, para os próximos anos projetou-se um ganho de produtividade na relação entre custos fixos e receita de vendas.

#### RESULTADO LÍQUIDO

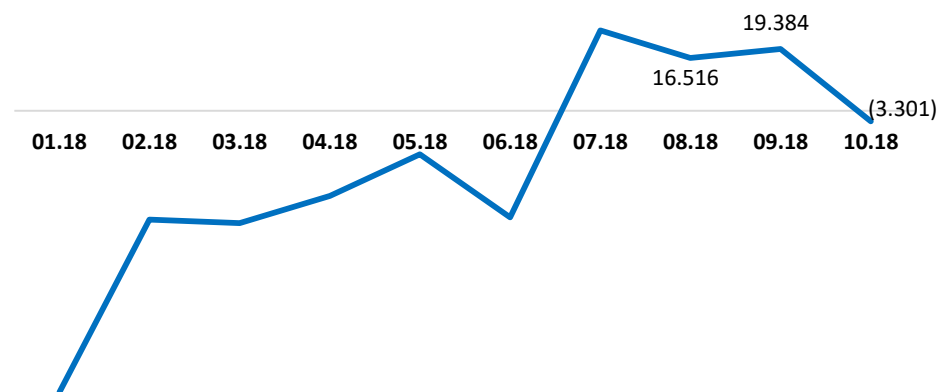



MEDEIROS & MEDEIROS  
ADMINISTRAÇÃO JUDICIAL

# ÍNDICE

RECUPERAÇÃO JUDICIAL



RELATÓRIO MENSAL DE ATIVIDADES

1. INTRODUÇÃO
2. DESCRIÇÃO DAS EMPRESAS
3. ENDIVIDAMENTO
4. INFORMAÇÕES OPERACIONAIS
5. DADOS FINANCEIROS- ECONÔMICOS
6. PLANO DE RECUPERAÇÃO JUDICIAL  
MEDIDAS DE RECUPERAÇÃO  
PROPOSTA DE PAGAMENTO



## 7. PLANO DE RECUPERAÇÃO JUDICIAL

### Meios de Recuperação

e

### Proposta de Pagamento



#### Meios de Recuperação

A empresa aponta no Plano de Recuperação Judicial que irá adotar medidas para obter ganhos produtivos, buscará elaborar um projeto mais eficiente de *layout*, para atender a padrões de mais elevada qualidade, permitindo assim, atender novos clientes. A necessidade de reinvestimentos foram definidos pela diretoria como o mínimo necessário para a manutenção do parque fabril e estrutura de desenvolvimento. Referente ao capital de giro, a empresa priorizará um capital de giro próprio para reduzir a zero o desconto realizado atualmente, assim a empresa reduzirá o impacto na despesa financeira que atualmente é elevado. Referente ao passivo tributário, a recuperanda projetou um parcelamento em 84 meses para regularizar a condição tributária da recuperanda, com base na Lei 13.043, de 13 de novembro de 2014, em seu artigo 43, que especifica a condição de pagamentos aos débitos tributários para empresas em Recuperação Judicial.

#### Proposta de pagamento – CLASSE II – CREDORES COM GARANTIA REAL

A proposta de pagamento dos CREDORES da Classe-II (Garantia Real) prevê deságio de 60% sobre o total dos créditos. O saldo remanescente após a aplicação do deságio, será pago em 120 parcelas mensais, sucessivas e crescentes (principal acrescido de juros do período), com primeiro vencimento no dia 22 do mês após o trânsito em julgado da homologação do PLANO DE RECUPERAÇÃO JUDICIAL publicado no Diário da Justiça Eletrônica do Tribunal de Justiça do Estado do Rio Grande do Sul.

A forma de pagamento ocorrerá escalonada, dividida em parcelas iguais, percentualmente sobre o saldo devedor. Desta forma do Ano 1 até Ano 3 será pago 5% anualmente; entre os anos de pagamento 4 e 7, será pago 10% anualmente; por fim, entre os anos 8 e 10, será pago 15% anualmente.

Para a atualização dos valores será utilizado o Índice da Taxa Referencial (TR), acrescida de juros remuneratórios de 2% ao ano.



## Meios de Recuperação e Proposta de Pagamento



## 7. PLANO DE RECUPERAÇÃO JUDICIAL

### Proposta de pagamento – CLASSE III - TITULARES DE CRÉDITOS QUIROGRAFÁRIOS, COM PRIVILÉGIO ESPECIAL OU SUBORDINADOS

**Subclasse III - A. Serão identificados como “Subclasse III – A” aqueles créditos pertencentes a Classe III – Quirografária, com valores inscritos na LISTA DE CREDORES acima de R\$ 10.000,01 (dez mil reais e um centavo).**

A proposta de pagamento dos CREDORES da Subclasse-III-A (Quirografários) prevê deságio de 30% sobre o total dos créditos. O saldo remanescente após a aplicação do deságio, será pago em 120 parcelas mensais, sucessivas e crescentes (principal acrescido de juros do período), com primeiro vencimento no dia 22 do mês após o trânsito em julgado da homologação do PLANO DE RECUPERAÇÃO JUDICIAL publicado no Diário da Justiça Eletrônica do Tribunal de Justiça do Estado do Rio Grande do Sul.

A forma de pagamento ocorrerá escalonada, dividida em parcelas iguais, percentualmente sobre o saldo devedor. Desta forma do Ano 1 até Ano 3 será pago 5% anualmente; entre os anos de pagamento 4 e 7, será pago 10% anualmente, por fim, entre os anos 8 e 10, será pago 15% anualmente.

Para a atualização dos valores será utilizado o Índice da Taxa Referencial (TR), acrescida de juros remuneratórios de 2% ao ano.

**Subclasse III-B. Serão identificados como “Subclasse III – B” aqueles créditos pertencentes a Classe III – Quirografária, com valores inscritos na LISTA DE CREDORES abaixo de R\$ 10.000,00 (dez mil reais e um centavo).**

A proposta de pagamento dos CREDORES “Subclasse III – B” prevê deságio de 30% sobre o total dos créditos. O saldo será pago em 12 (doze) parcelas iguais, mensais e sucessivas, com primeiro vencimento 30 dias após o trânsito em julgado da homologação do PLANO DE RECUPERAÇÃO JUDICIAL publicado no Diário da Justiça Eletrônico do Tribunal de Justiça do Estado do Rio Grande do Sul.

Para a atualização dos valores será utilizado o Índice da Taxa Referencial (TR), acrescida de juros remuneratórios de 2% ao ano. A correção após o deságio sempre incidirá sobre o saldo devedor, considerando o período entre o deferimento do processo de RECUPERAÇÃO JUDICIAL e a data de cada amortização.



MEDEIROS & MEDEIROS  
ADMINISTRAÇÃO JUDICIAL

# ANEXOS

RECUPERAÇÃO  
JUDICIAL



RELATÓRIO MENSAL DE  
ATIVIDADES

I – DEMONSTRATIVOS FINANCEIROS OUTUBRO DE 2018



# MEDEIROS & MEDEIROS

ADMINISTRAÇÃO JUDICIAL

[administradorjudicial.adv.br](http://administradorjudicial.adv.br)

PORTO ALEGRE / RS

NOVO HAMBURGO / RS

SÃO PAULO / SP

CAXIAS DO SUL / RS

BLUMENAU / SC

AV. DR. NILO PEÇANHA, 2900/701  
TORRE COMERCIAL IGUATEMI BUSINESS  
BAIRRO CHÁCARA DAS PEDRAS  
CEP: 91330-001  
51 3062.6770

RUA JÚLIO DE CASTILHOS, 679/1111  
CENTRO EXECUTIVO TORRE PRATA  
BAIRRO CENTRO  
CEP: 93510-130  
51 3065.6770

AV. NACÕES UNIDAS, 12399/133 B  
ED. COMERCIAL LANDMARK  
BAIRRO BROOKLIN NOVO  
CEP: 04578-000  
51 3062.6770

RUA ÂNGELO CHIARELLO, 2811/501  
CENTRO EMPRESARIAL CRUZEIRO  
BAIRRO PIO X  
CEP: 95032-460  
54 3419.7274

RUA DR. ARTUR BALSINI, 107  
BBC BLUMENAU  
BAIRRO VELHA  
CEP: 89036-240  
47 3381-337



**MEDEIROS  
& MEDEIROS**  
ADMINISTRAÇÃO JUDICIAL

# ANEXO I

**BALANCETE**

Código	Classificação	Descrição da conta	Saldo Anterior	Débito	Crédito	Saldo Atual
<b>1000</b>	<b>1</b>	<b>ATIVO</b>				
1001	1.01	ATIVO CIRCULANTE	2.648.289,02D	488.718,54	561.989,71	2.575.017,85D
1002	1.01.01	CAIXA E EQUIVALENTE DE CAIXA	851.443,97D	485.321,88	543.788,16	792.977,69D
1003	1.01.01.01	CAIXA GERAL	4.767,58D	256.767,46	256.787,83	4.747,21D
5	1.01.01.01.0001	CAIXA	2.082,70D	6.504,00	6.504,00	2.082,70D
			2.082,70D	6.504,00	6.504,00	2.082,70D
1004	1.01.01.02	BANCOS CONTA MOVIMENTO	127,01D	250.263,46	250.283,83	106,64D
17	1.01.01.02.0012	CAIXA ECONÔMICA FEDERAL C/C 2525-0	126,69D	250.263,46	250.283,83	106,32D
18	1.01.01.02.0013	BANCO COOPERATIVO CREALCRED	0,32D	0,00	0,00	0,32D
1006	1.01.01.04	TÍTULOS DE CAPITALIZAÇÃO	2.557,87D	0,00	0,00	2.557,87D
33	1.01.01.04.0003	BANCO SANTANDER SA	2.557,87D	0,00	0,00	2.557,87D
1007	1.01.02	CREDITOS	808.749,12D	205.650,09	249.073,06	765.326,15D
1008	1.01.02.01	CLIENTES NACIONAIS	288.113,44D	102.416,12	169.956,13	220.573,43D
2351	1.01.02.01.0007	FARINA S/A COMPONENTES AUTOMOTIVOS	160.481,67D	45.762,96	47.895,76	158.348,87D
2486	1.01.02.01.017	DANA INDUSTRIAS LTDA	19.277,13D	2.816,00	19.277,13	2.816,00D
2682	1.01.02.01.040	SPHEROS CLIMATIZACAO DO BRASIL S/A	14.543,16D	19.228,90	14.543,16	29.228,90D
2689	1.01.02.01.047	STIHL FERRAMENTAS MOTORIZADAS LTDA	77.903,10D	14.608,26	88.240,08	14.271,28D
3452	1.01.02.01.35	CORTIAÇO METALURGICA LTDA	12.800,00D	0,00	0,00	12.800,00D
3453	1.01.02.01.36	DHB GLOBAL SISTEMAS AUTOMOTIVOS SA	3.108,38D	0,00	0,00	3.108,38D
1013	1.01.02.05	IMPOSTOS A RECUPERAR	80.972,48D	157,33	1.089,38	80.040,43D
52	1.01.02.05.0002	IPI A RECUPERAR	80.972,48D	157,33	1.089,38	80.040,43D
1016	1.01.02.10	ADIANTAMENTOS A EMPREGADOS	68,15D	3.626,86	3.627,55	67,46D
87	1.01.02.10.0001	ADIANTAMENTO DE SALARIOS	60,00D	3.622,06	3.622,06	60,00D
86	1.01.02.10.0002	ARREDONDAMENTO DE SALARIOS	8,15D	4,80	5,49	7,46D
1017	1.01.02.11	ADIANTAMENTOS	135.884,00D	149,78	0,00	136.033,78D
79	1.01.02.11.0001	ADIANTAMENTO A FORNECEDORES	135.884,00D	149,78	0,00	136.033,78D
1019	1.01.02.13	EMPRESTIMOS PARA SÓCIOS	303.711,05D	99.300,00	74.400,00	328.611,05D
2842	1.01.02.13.0001	EMPRÉSTIMO REALIZADO AO SÓCIO ADEMIR L. COSTELLA	303.711,05D	99.300,00	74.400,00	328.611,05D
1022	1.01.03	ESTOQUES	37.927,27D	22.904,33	37.927,27	22.904,33D
1024	1.01.03.02	ESTOQUES DE MATERIAIS	37.927,27D	22.904,33	37.927,27	22.904,33D
104	1.01.03.02.0002	MATERIAIS AUXILIARES	19.031,64D	12.372,85	19.031,64	12.372,85D
102	1.01.03.02.0003	MATERIAS PRIMAS	18.895,63D	10.531,48	18.895,63	10.531,48D
1026	1.02	ATIVO NÃO CIRCULANTE	1.796.845,05D	3.396,66	18.201,55	1.782.040,16D
1027	1.02.01	ATIVO REALIZAVEL A LONGO PRAZO	8.261,46D	3.396,66	1.698,33	9.959,79D
1032	1.02.01.04	DEPOSITOS JUDICIAIS LP	8.261,46D	3.396,66	1.698,33	9.959,79D
1033	1.02.01.04.0001	DEPOSITOS JUDICIAIS LP	8.261,46D	3.396,66	1.698,33	9.959,79D
1036	1.02.02	INVESTIMENTOS	1.011.658,45D	0,00	0,00	1.011.658,45D
1038	1.02.02.02	INVESTIMENTO EM PRECATORIOS	1.004.158,45D	0,00	0,00	1.004.158,45D
2859	1.02.02.02.0001	INVESTIMENTO EM PRECATORIOS	1.004.158,45D	0,00	0,00	1.004.158,45D
1039	1.02.02.03	OUTRAS PARTICIPAÇÕES	7.500,00D	0,00	0,00	7.500,00D
2579	1.02.02.03.0005	CREALCRED - COOPERATIVA DE CRÉDITO	7.500,00D	0,00	0,00	7.500,00D
1041	1.02.03	IMOBILIZADO	774.651,82D	0,00	16.503,22	758.148,60D
1042	1.02.03.01	CUSTO DO IMOBILIZADO BRUTO	4.290.177,00D	0,00	0,00	4.290.177,00D
161	1.02.03.01.0001	FERRENOS	30.000,00D	0,00	0,00	30.000,00D
163	1.02.03.01.0003	BENEFITORIAS EM IMÓVEL LOCADO	98.951,83D	0,00	0,00	98.951,83D
164	1.02.03.01.0004	INSTALAÇÕES	1.293,58D	0,00	0,00	1.293,58D
167	1.02.03.01.0007	FERRAMENTAS	49.544,05D	0,00	0,00	49.544,05D
168	1.02.03.01.0008	MAQUINAS E EQUIPAMENTOS	3.466.191,03D	0,00	0,00	3.466.191,03D
170	1.02.03.01.0010	MOVEIS E UTENSILIOS	35.511,39D	0,00	0,00	35.511,39D
172	1.02.03.01.0012	VALOR JUSTO MAQUINAS E EQUIPAMENTOS	552.832,39D	0,00	0,00	552.832,39D
174	1.02.03.01.0014	EQUIP ELETRONICO DE DADOS	55.852,73D	0,00	0,00	55.852,73D
1043	1.02.03.02	(-) DEPRECIACÃO ACUMULADA	3.515.525,18C	0,00	16.503,22	3.532.028,40C
182	1.02.03.02.0002	(-) DEPR S/BENF EM IMÓVEL LOCADO	50.109,38C	0,00	329,83	50.439,21C
183	1.02.03.02.0003	(-) DEPR S/INSTALAÇÕES	1.293,58C	0,00	0,00	1.293,58C
185	1.02.03.02.0005	(-) DEPRE S/MAQUINAS E ACESSÓCIOS	2.895.634,32C	0,00	11.194,54	2.906.828,86C
186	1.02.03.02.0006	(-) DEPR S/MOVEIS E UTENSILIOS	32.095,13C	0,00	79,82	32.174,95C
187	1.02.03.02.0007	(-) DEPR S/FERRAMENTAS	46.584,85C	0,00	135,88	46.720,73C
188	1.02.03.02.0008	(-) DEPR S/EQUIP ELETRONICOS DE DADOS	50.224,78C	0,00	156,21	50.380,99C
189	1.02.03.02.0009	(-) DEPR S/VALOR JUSTO DE MAQUINAS E EQUIPAMENTOS	439.583,14C	0,00	4.606,94	444.190,08C
1044	1.02.04	INTANGIVEL	2.273,32D	0,00	0,00	2.273,32D
1045	1.02.04.01	CUSTO INTANGIVEL BRUTO	12.952,16D	0,00	0,00	12.952,16D
199	1.02.04.01.0002	SOFTWARE	12.952,16D	0,00	0,00	12.952,16D
1046	1.02.04.02	(-) AMORTIZAÇÃO ACUMULADA	10.678,84C	0,00	0,00	10.678,84C

ADEMIR LUIZ COSTELLA  
 SÓCIO ADMINISTRADOR  
 CPF: 252.960.350-20

LAURI AUGUSTO BENCKE:56096208C53 Assinado de forma digital por LAURI AUGUSTO BENCKE:56096208053  
 Dados: 2018.11.23 08:33:01 -02'00'

LAURI AUGUSTO BENCKE  
 Reg. no CRC - RS sob o No. 51671  
 CPF: 560.962.080-53



BALANCETE

Código	Classificação	Descrição da conta	Saldo Anterior	Débito	Crédito	Saldo Atual
1047	1.02.04.02.0001	(-) AMORTIZAÇÃO DE SOFTWARE	10.678,84C	0,00	0,00	10.678,84C



ADEMIR LUIZ COSTELLA  
SOCIO ADMINISTRADOR  
CPF: 252.960.350-20

LAURI AUGUSTO  
BENCKE:56096208053

Assinado de forma digital por LAURI  
AUGUSTO BENCKE:56096208053  
Dados: 2018.11.23 08:33:25 -02'00'

LAURI AUGUSTO BENCKE  
Reg. no CRC - RS sob o No. 51671  
CPF: 560.962.080-53

**BALANCETE**

Código	Classificação	Descrição da conta	Saldo Anterior	Débito	Crédito	Saldo Atual
<b>2000</b>	<b>2</b>	<b>PASSIVO</b>				
<b>2001</b>	<b>2.01</b>	<b>PASSIVO CIRCULANTE</b>	<b>2.740.546,61C</b>	<b>114.752,17</b>	<b>110.461,21</b>	<b>2.736.255,65C</b>
<b>2002</b>	<b>2.01.01</b>	<b>DEBITOS DE FOMENTAMENTO</b>	<b>3.636.721,22C</b>	<b>113.820,22</b>	<b>110.461,21</b>	<b>3.633.362,21C</b>
<b>2003</b>	<b>2.01.01.01</b>	<b>FORNECEDORES</b>	<b>1.888.926,66C</b>	<b>112.826,97</b>	<b>106.161,21</b>	<b>1.882.260,90C</b>
2476	2.01.01.01.054	ACOS FAVORIT DISTRIBUIDORA LTDA-MATRIZ	120.386,94C	96.146,14	59.481,02	83.721,82C
2764	2.01.01.01.180	C. A. DE ANDRADES - EPP	1.232,63C	1.232,63	3.103,91	3.103,91C
3455	2.01.01.01.398	CARBIDETOOLS IMPORTADORA DISTRIBUIDORA E COM LTI	0,00	0,00	45,00	45,00C
2400	2.01.01.01.006	CENTRO CLINICO GAUCHO LTDA	0,00	0,00	625,00	625,00C
2420	2.01.01.01.026	CGL CASA DAS GAXETAS IND E COM LTDA	0,00	12.743,60	25.427,86	12.684,26C
3126	2.01.01.01.310	COMERCIO DE EXTINTORES GAUCHO LTDA	0,00	18,36	39,96	21,60C
2418	2.01.01.01.024	FERRAMENTAS CANOAS LTDA	627,47C	627,47	0,00	0,00
2439	2.01.01.01.045	FERRAMENTAS GERAIS COMERCIO IMP DE FERRA	5.930,42C	0,00	0,00	5.930,42C
2921	2.01.01.01.245	PETTER E PERES ADVOGADOS	1.824,59C	1.824,59	335,14	335,14C
2957	2.01.01.01.256	FUNDAÇÃO ALCA LTDA	1.500,00C	0,00	0,00	1.500,00C
2431	2.01.01.01.037	G.A. WERLANG GESTAO E AMBIENTE LTDA	16.079,75C	16.079,75	0,00	0,00
3454	2.01.01.01.397	GERMANY IND. E COM. ROLAMENTOS E COMP. LTDA	4.378,99C	2.540,32	688,76	2.527,43C
3389	2.01.01.01.383	GEWEHR MATERIAIS DE CONSTRUCAO LTDA	0,00	1.635,00	2.725,00	1.090,00C
2440	2.01.01.01.046	GREFORTEC FORNOS INDS TRAT TERM	210,10C	210,10	0,00	0,00
3217	2.01.01.01.343	KALMANN ADVOGADOS ASSOCIADOS	11.601,22C	6.843,58	1.567,75	6.325,39C
2435	2.01.01.01.041	LC ENGENHAGENS INDUSTRIA METALURGICA LTD	7.360,00C	7.360,00	7.360,00	7.360,00C
2664	2.01.01.01.147	M A DE AZEVEDO REFEICOES	13.867,36C	4.582,00	5.336,00	14.621,36C
2484	2.01.01.01.062	MARIA CRISTIANA MULLER PACHECO ME	8.167,70C	4.833,48	2.946,43	6.280,65C
3415	2.01.01.01.390	MARISE DOS SANTOS ALMEIDA - CONDOOR.CORREIAS@HC	928,80C	119,28	130,64	940,16C
2477	2.01.01.01.055	METALSINOS METALURGICA LTDA	90,00C	90,00	0,00	0,00
2953	2.01.01.01.257	METALTECNICA METALURGICA LTDA	6.733,33C	0,00	0,00	6.733,33C
2680	2.01.01.01.151	METALURGICA THF INDUSTRIA E COMERCIO LTD	1.570,36C	1.570,36	0,00	0,00
2433	2.01.01.01.039	NEOPAQ COMERCIO E REPRESENTACOES LTDA	29.450,32C	2.063,16	0,00	1.387,16C
2954	2.01.01.01.258	PERFRAN PINTURAS ELETROSTÁTICAS LTDA ME	945,00C	945,00	0,00	0,00
2422	2.01.01.01.028	QUINTINO E LEO COM DE COMB LTDA	693,60C	2.101,20	1.407,60	0,00
2485	2.01.01.01.063	ROMA CONTABILIDADE LTDA - ME	692,98C	2.184,77	2.184,77	692,98C
2407	2.01.01.01.013	SERVIÇO SOCIAL DA INDUSTRIA	810,00C	300,00	600,00	1.110,00C
2586	2.01.01.01.108	SIM SISTEMAS INTEGRADOS MICROINFORMATICA	1.608,17C	233,19	0,00	1.374,98C
2480	2.01.01.01.058	SIMETRIZA MANUT IND LTDA	55,00C	0,00	0,00	55,00C
3360	2.01.01.01.380	SINTECH SISTEMAS DE INFORMATICA LTDA - M	724,00C	0,00	1.546,00	2.270,00C
3086	2.01.01.01.300	VEDA-FIX COMERCIO DE VEDACOES LTDA.	1.283,40C	0,00	0,00	1.283,40C
2773	2.01.01.01.181	W7 COMERCIO E DISTRIBUICAO LTDA.	15,00C	0,00	0,00	15,00C
2432	2.01.01.01.036	ZAMPIERON E DALACORTE LTDA	0,00	0,00	3.393,00	3.393,00C
2501	2.01.01.01.103	ZEN S.A. INDUSTRIA METALURGICA	0,00	8,30	18,20	9,90C
			2.006,75C	0,00	0,00	2.006,75C
<b>2004</b>	<b>2.01.01.02</b>	<b>CREDORES</b>	<b>256.781,49C</b>	<b>0,00</b>	<b>0,00</b>	<b>256.781,49C</b>
207	2.01.01.02.0002	ADIANTAMENTO DE CLIENTES	256.781,49C	0,00	0,00	256.781,49C
<b>2005</b>	<b>2.01.01.04</b>	<b>DEBITOS TRABALHISTAS</b>	<b>898.912,54C</b>	<b>15.934,70</b>	<b>25.558,98</b>	<b>908.536,82C</b>
221	2.01.01.04.0001	SALARIOS A PAGAR	13.074,00C	11.934,70	17.441,63	14.580,93C
222	2.01.01.04.0002	INSS A RECOLHER	692.864,90C	0,00	6.168,96	699.033,86C
223	2.01.01.04.0003	FGTS A RECOLHER	94.405,82C	0,00	1.254,91	95.660,73C
224	2.01.01.04.0004	IRRF RETIDO S/SALARIOS	5.336,08C	0,00	676,02	6.012,10C
225	2.01.01.04.0005	CONTRIB. SINDICAL A PAGAR	5.235,06C	0,00	17,46	5.252,52C
226	2.01.01.04.0006	INSS RETIDO A RECOLHER	265,22C	0,00	0,00	265,22C
3224	2.01.01.04.0007	PROVISAO VALOR DE JUROS	87.731,46C	0,00	0,00	87.731,46C
<b>3349</b>	<b>2.01.01.05</b>	<b>CREDORES</b>	<b>279,16C</b>	<b>0,00</b>	<b>0,00</b>	<b>279,16C</b>
2566	2.01.01.05.0001	EMPRÉSTIMO CONSIGNADO	279,16C	0,00	0,00	279,16C
<b>2006</b>	<b>2.01.01.06</b>	<b>IMPOSTOS A RECOLHER</b>	<b>574.836,57C</b>	<b>606,65</b>	<b>15.344,02</b>	<b>589.573,94C</b>
231	2.01.01.06.0001	PIS A RECOLHER	60.782,93C	0,00	658,62	61.441,55C
233	2.01.01.06.0003	ICMS A RECOLHER	18.226,85C	606,65	9.335,35	26.955,55C
234	2.01.01.06.0004	ISSQN A RECOLHER	168,35C	0,00	0,00	168,35C
235	2.01.01.06.0005	COFINS A RECOLHER	280.276,89C	0,00	3.039,80	283.316,69C
236	2.01.01.06.0007	CSLL A RECOLHER	55.525,72C	0,00	1.094,33	56.620,05C
237	2.01.01.06.0008	IRPJ A RECOLHER	62.081,89C	0,00	1.215,92	63.297,81C
3225	2.01.01.06.0009	PROVISAO VALOR DE JUROS	97.773,94C	0,00	0,00	97.773,94C
<b>2007</b>	<b>2.01.01.07</b>	<b>IMPOSTOS RETIDOS</b>	<b>4.287,74C</b>	<b>106,30</b>	<b>106,30</b>	<b>4.287,74C</b>
239	2.01.01.07.0001	RETENÇÃO DE PIS/COFINS/CSLL	183,83C	0,00	0,00	183,83C
240	2.01.01.07.0002	IRRF RETIDO S/SERVIÇOS A RECOLHER	59,30C	0,00	0,00	59,30C
241	2.01.01.07.0003	INSS RETIDO A RECOLHER	513,39C	0,00	0,00	513,39C
242	2.01.01.07.0004	ISSQN RETIDO A RECOLHER	218,03C	0,00	0,00	218,03C
2845	2.01.01.07.0005	3208 IRRF RETIDO S/ALUGUEIS	106,30C	06,30	106,30	106,30C
3226	2.01.01.07.0006	PROVISAO VALOR DE JUROS	3.206,89C	0,00	0,00	3.206,89C
<b>1010</b>	<b>2.01.01.12</b>	<b>PROVISÕES TRABALHISTAS</b>	<b>33.442,22C</b>	<b>13,18</b>	<b>5.670,89</b>	<b>39.079,93C</b>
281	2.01.01.12.0001	PROVISOES DE FERIAS	20.192,04C	0,00	2.022,85	22.214,89C
282	2.01.01.12.0002	INSS S/PROVISOES DE FERIAS	1.966,38C	0,00	2.015,74	3.982,12C
283	2.01.01.12.0003	FGTS S/PROVISOES DE FERIAS	1.615,33C	0,00	161,81	1.777,14C
284	2.01.01.12.0004	PROVISOES DE 13 SALARIOS	7.787,66C	0,00	1.203,39	8.991,05C
285	2.01.01.12.0005	INSS S/PROVISOES DE 13 SALARIOS	1.079,52C	33,18	143,64	1.189,98C

*[Assinatura]*  
**ADEMIR LUIZ COSTEIRA**  
 SOCIO ADMINISTRADOR  
 CPF: 252.960.350/20

**Lauri Augusto**  
**BENCKE:56096208053**  
 LAURI AUGUSTO BENCKE  
 Reg. no CRC - RS sob o No. 51671  
 CPF: 560.962.080-53

A. Sinado de forma digital por LAURI AUGUSTO  
 BENCKE:56096208053  
 Dados: 2018.11.23 08:33:41 -02'00'

**BALANCETE**

Código	Classificação	Descrição da conta	Saldo Anterior	Débito	Crédito	Saldo Atual
286	2.01.01.12.0006	FGTS S/PROVISÕES DE 13 SALÁRIOS	801,29C	0,00	123,46	924,75C
<b>2011</b>	<b>2.01.02</b>	<b>DEBITOS DE FINANCIAMENTO</b>	<b>217.360,53C</b>	<b>644,91</b>	<b>0,00</b>	<b>216.715,62C</b>
<b>2012</b>	<b>2.01.02.01</b>	<b>EMPRESTIMOS BANCARIOS</b>	<b>214.327,31C</b>	<b>0,00</b>	<b>0,00</b>	<b>214.327,31C</b>
289	2.01.02.01.0001	BANCO ITAU SA - CTA.DEVEDORA	34.263,82C	0,00	0,00	34.263,82C
295	2.01.02.01.0007	BCO.DO BRASIL - CTA. EMPRESTIMO	2.538,19C	0,00	0,00	2.538,19C
300	2.01.02.01.0012	CARTAO BCO.DO BRASIL BNDES	8.129,54C	0,00	0,00	8.129,54C
2490	2.01.02.01.0015	BRADESCO - CTA. DEVEDORA	121.377,60C	0,00	0,00	121.377,60C
2846	2.01.02.01.0017	EMPRÉSTIMO BCO SANTANDER REFIN CP	48.018,16C	0,00	0,00	48.018,16C
<b>2013</b>	<b>2.01.02.02</b>	<b>BANCOS CONTAS EMPRESTIMOS</b>	<b>3.033,22C</b>	<b>644,91</b>	<b>0,00</b>	<b>2.388,31C</b>
292	2.01.02.02.0012	EMPRESTIMO CAIXA ECONOMICA FEDERAL	3.033,22C	644,91	0,00	2.388,31C
<b>2080</b>	<b>2.01.03</b>	<b>EMPRESTIMOS DE SOCIOS OU TERCEIROS</b>	<b>346.257,06C</b>	<b>0,00</b>	<b>4.300,00</b>	<b>350.557,06C</b>
<b>2090</b>	<b>2.01.03.02</b>	<b>EMPRESTIMOS DE TERCEIROS</b>	<b>346.257,06C</b>	<b>0,00</b>	<b>4.300,00</b>	<b>350.557,06C</b>
2849	2.01.03.02.0004	EMPRÉSTIMO RECEBIDO DE ROSANGELA FATIMA K PEREIR	90.000,00C	0,00	0,00	90.000,00C
2850	2.01.03.02.0005	EMPRÉSTIMO RECEBIDO DE PETRO PEÇAS INDUSTRIA MET	256.257,06C	0,00	4.300,00	260.557,06C
<b>2100</b>	<b>2.01.04</b>	<b>DEBITOS DE PARCELAMENTOS</b>	<b>1.184.176,97C</b>	<b>348,34</b>	<b>0,00</b>	<b>1.183.828,63C</b>
<b>2101</b>	<b>2.01.04.01</b>	<b>PARCELAMENTOS FISCAIS</b>	<b>1.184.176,97C</b>	<b>348,34</b>	<b>0,00</b>	<b>1.183.828,63C</b>
323	2.01.04.01.0002	COFINS PARCELAMENTO	115.972,80C	0,00	0,00	115.972,80C
324	2.01.04.01.0003	PIS PARCELAMENTO	31.035,01C	0,00	0,00	31.035,01C
327	2.01.04.01.0007	ICMS PARCELAMENTO	1.009.822,45C	348,34	0,00	1.009.474,11C
328	2.01.04.01.0008	INSS PARCELAMENTO	11.057,16C	0,00	0,00	11.057,16C
3246	2.01.04.01.0011	IRF S/SALARIO PARCELAMENTO	12.115,35C	0,00	0,00	12.115,35C
333	2.01.04.01.0013	LEI 12996/14 - INSS PARCELAMENTO	4.174,20C	0,00	0,00	4.174,20C
<b>2110</b>	<b>2.02</b>	<b>PASSIVO NAO CIRCULANTE</b>	<b>2.192.496,58C</b>	<b>931,95</b>	<b>0,00</b>	<b>2.191.564,63C</b>
<b>2111</b>	<b>2.02.01</b>	<b>DEBITOS DE FINANCIAMENTO</b>	<b>1.843.194,99C</b>	<b>0,00</b>	<b>0,00</b>	<b>1.843.194,99C</b>
<b>2112</b>	<b>2.02.01.01</b>	<b>INSTITUIÇÕES FINANCEIRAS</b>	<b>1.843.194,99C</b>	<b>0,00</b>	<b>0,00</b>	<b>1.843.194,99C</b>
2113	2.02.01.01.0001	BCO.DO BRASIL EMPRESTIMOS LP	856.482,34C	0,00	0,00	856.482,34C
2114	2.02.01.01.0002	BRADESCO EMPRESTIMOS LP	662.994,86C	0,00	0,00	662.994,86C
2115	2.02.01.01.0003	CAIXA FEDERAL EMPRESTIMOS LP	45.993,45C	0,00	0,00	45.993,45C
2116	2.02.01.01.0004	ITAU EMPRESTIMOS REFIN LP	382.415,01C	0,00	0,00	382.415,01C
2117	2.02.01.01.0005	SANTANDER EMPRESTIMOS REFIN LP	667.019,42C	0,00	0,00	667.019,42C
2119	2.02.01.01.0007	(-) JUROS A APROPRIAR	802.557,01D	0,00	0,00	802.557,01D
2853	2.02.01.01.0009	CARTÃO EMPRESARIAL BNDES - LP	30.846,92C	0,00	0,00	30.846,92C
<b>2160</b>	<b>2.02.02</b>	<b>DEBITOS DE PARCELAMENTOS</b>	<b>349.301,59C</b>	<b>931,95</b>	<b>0,00</b>	<b>348.369,64C</b>
<b>2161</b>	<b>2.02.02.01</b>	<b>PARCELAMENTOS FISCAIS LP</b>	<b>349.301,59C</b>	<b>931,95</b>	<b>0,00</b>	<b>348.369,64C</b>
2170	2.02.02.01.0009	LEI 11941 - DEMAIS DEBITOS PARCELAMENTO LP	154.339,55C	0,00	0,00	154.339,55C
2171	2.02.02.01.0010	LEI 11941 - PREVID. PARCELAMENTO LP	159.557,25C	0,00	0,00	159.557,25C
3248	2.02.02.01.0014	PARCELAMENTO IRRF LP	35.404,79C	931,95	0,00	34.472,84C
<b>2190</b>	<b>2.05</b>	<b>PATRIMONIO LÍQUIDO</b>	<b>3.088.671,19D</b>	<b>0,00</b>	<b>0,00</b>	<b>3.088.671,19D</b>
<b>2191</b>	<b>2.05.01</b>	<b>CAPITAL</b>	<b>100.000,00C</b>	<b>0,00</b>	<b>0,00</b>	<b>100.000,00C</b>
<b>2192</b>	<b>2.05.01.01</b>	<b>CAPITAL SOCIAL SUBSCRITO</b>	<b>100.000,00C</b>	<b>0,00</b>	<b>0,00</b>	<b>100.000,00C</b>
353	2.05.01.01.0001	CAPITAL SUBSCRITO	100.000,00C	0,00	0,00	100.000,00C
<b>2194</b>	<b>2.05.02</b>	<b>RESERVAS</b>	<b>24.128,74C</b>	<b>0,00</b>	<b>0,00</b>	<b>24.128,74C</b>
<b>2195</b>	<b>2.05.02.01</b>	<b>RESERVAS DE LUCROS</b>	<b>24.128,74C</b>	<b>0,00</b>	<b>0,00</b>	<b>24.128,74C</b>
2198	2.05.02.01.0003	RESERVA P/AUMENTO DE CAPITAL	24.128,74C	0,00	0,00	24.128,74C
<b>2199</b>	<b>2.05.03</b>	<b>AJUSTE DE AVALIAÇÃO PATRIMONIAL</b>	<b>304.729,68C</b>	<b>0,00</b>	<b>0,00</b>	<b>304.729,68C</b>
<b>2200</b>	<b>2.05.03.01</b>	<b>AJUSTE DE AVALIAÇÃO PATRIMONIAL</b>	<b>304.729,68C</b>	<b>0,00</b>	<b>0,00</b>	<b>304.729,68C</b>
2201	2.05.03.01.0001	AJUSTE AVALIAÇÃO PATRIMONIAL ATIVOS	304.729,68C	0,00	0,00	304.729,68C
<b>2203</b>	<b>2.05.04</b>	<b>RESULTADO DO EXERCÍCIO</b>	<b>3.517.529,61D</b>	<b>0,00</b>	<b>0,00</b>	<b>3.517.529,61D</b>
<b>2206</b>	<b>2.05.04.02</b>	<b>RESULTADOS ACUMULADOS</b>	<b>3.517.529,61D</b>	<b>0,00</b>	<b>0,00</b>	<b>3.517.529,61D</b>
2207	2.05.04.02.0001	PREJUÍZOS ACUMULADOS	3.517.529,61D	0,00	0,00	3.517.529,61D

  
 ADEMIR LUIZ COSTELLA  
 SOCIO ADMINISTRADOR  
 CPF: 252.960.350-20

**LAURI AUGUSTO  
 BENCKE:56096208053**

LAURI AUGUSTO BENCKE  
 Reg. no CRC - RS sob o No. 51671  
 CPF: 560.962.080-53

Assinado de forma digital por LAURI  
 AUGUSTO BENCKE:56096208053  
 Dados: 2018.11.23 08:33:59 -02'00'

**BALANCETE**

Código	Classificação	Descrição da conta	Saldo Anterior	Débito	Crédito	Saldo Atual
382	3	DEMONSTRAÇÃO DE RESULTADO	92.257,59D	200.224,87	131.244,66	161.237,80D
383	3.01	RECEITA OPERACIONAL LÍQUIDA	1.221.431,75C	14.123,15	102.416,12	1.309.724,72C
384	3.01.01	RECEITA OPERACIONAL BRUTA	1.316.744,09C	1.089,38	102.416,12	1.418.070,83C
385	3.01.01.01	RECEITA DE VENDAS	503.915,21C	1.089,38	53.837,16	556.662,99C
386	3.01.01.01.0001	VENDAS DE PRODUTOS	504.677,41C	0,00	53.837,16	558.514,57C
389	3.01.01.01.0004	(-) IPI S/ VENDAS	762,20D	1.089,38	0,00	1.851,58D
391	3.01.01.02	RECEITAS DE SERVIÇOS	812.828,88C	0,00	48.578,96	861.407,84C
422	3.01.01.02.0005	BENEFICIAMENTO PARA TERCEIROS	812.828,88C	0,00	48.578,96	861.407,84C
395	3.01.02	(-) DEDUÇÕES DA RECEITA BRUTA	95.312,34D	13.033,77	0,00	108.346,11D
396	3.01.02.01	IMPOSTOS S/ VENDAS	95.312,34D	13.033,77	0,00	108.346,11D
397	3.01.02.01.0001	ICMS S/ VENDAS	52.234,71D	9.335,35	0,00	61.570,06D
398	3.01.02.01.0002	PIS S/ FATURAMENTO	7.671,35D	650,62	0,00	8.329,97D
652	3.01.02.01.0004	COFINS S/ FATURAMENTO	35.406,28D	3.039,80	0,00	38.446,08D
402	3.02	CUSTOS	953.881,07D	134.921,31	27.650,40	1.061.151,98D
403	3.02.01	CUSTOS DOS PROD. E SERV. VENDIDOS	725.757,38D	100.052,35	23.668,31	802.141,42D
406	3.02.01.02	CUSTOS COM MATERIAIS	346.625,24D	57.415,43	23.668,31	380.372,36D
407	3.02.01.02.0001	COMPRAS DE MATERIA PRIMA	229.059,30D	5.730,54	0,00	234.789,84D
411	3.02.01.02.0005	COMPRAS DE CONSUMO	12.789,68D	3.900,27	0,00	16.689,95D
415	3.02.01.02.0007	BENEFICIAMENTO DE TERCEIROS	134.162,10D	9.857,35	0,00	144.019,45D
404	3.02.01.02.0009	ESTOQUE INICIAL	245.194,28D	7.927,27	0,00	283.121,55D
416	3.02.01.02.0021	(-) ESTOQUE FINAL	223.400,68C	0,00	22.904,33	246.305,01C
417	3.02.01.02.0022	(-) ICMS S/COMPRAS	37.179,94C	0,00	606,65	37.786,59C
418	3.02.01.02.0023	(-) IPI S/COMPRAS	13.999,50C	0,00	157,33	14.156,83C
440	3.02.01.03	CUSTO INDUSTRIAL FIXO	379.132,14D	41.636,92	0,00	421.769,06D
442	3.02.01.03.0002	LUZ E AGUA	178.650,09D	2.563,30	0,00	201.213,39D
447	3.02.01.03.0007	DEPRECIACOES	186.265,34D	1.5313,85	0,00	202.579,19D
451	3.02.01.03.0011	COMBUSTIVEIS E LUBRIFICANTES	14.216,71D	3.759,77	0,00	17.976,48D
2209	3.02.03	CUSTOS C/PESSOAL	228.123,69D	34.868,96	3.982,09	259.010,56D
460	3.02.03.01	CUSTO C/PESSOAL	228.123,69D	34.868,96	3.982,09	259.010,56D
461	3.02.03.01.0001	SALARIOS	97.062,02D	15.705,09	3.236,18	109.530,93D
462	3.02.03.01.0002	FERIAS	8.915,94D	1.022,85	0,00	10.938,79D
463	3.02.03.01.0003	13 SALARIOS	6.936,73D	1.054,32	0,00	8.991,05D
464	3.02.03.01.0004	PREVIDENCIA SOCIAL	33.682,53D	1.454,30	0,00	39.136,83D
465	3.02.03.01.0005	ENCARGOS FGTS	10.806,47D	628,04	0,00	12.434,51D
466	3.02.03.01.0006	INDENIZACOES TRABALHISTAS	4.187,11D	1.042,27	0,00	5.229,38D
469	3.02.03.01.0009	ASSISTENCIA MEDICA	63.139,79D	844,21	525,60	66.458,40D
473	3.02.03.01.0011	REFEICOES	2.668,10D	1.946,43	138,60	5.475,93D
529	3.02.03.01.0019	PROGRAMA VALE TRANSPORTE	725,00D	171,45	81,71	814,74D
490	3.03	DESPESAS OPERACIONAIS	306.307,93D	47.129,15	1.178,14	352.258,94D
2208	3.03.02	DESPESAS ADMINISTRATIVAS	304.276,82D	47.129,15	1.178,14	350.227,83D
531	3.03.02.01	DESPESAS GERAIS C/ADMINISTRACAO	223.932,41D	37.842,31	206,17	261.568,55D
532	3.03.02.01.0001	SERVICOS DE TERCEIROS - JURIDICA	177.718,53D	31.914,99	0,00	211.630,52D
536	3.03.02.01.0006	ASSINATURAS E MENSALIDADES	828,00D	92,00	0,00	920,00D
538	3.03.02.01.0008	PREMIOS DE SEGUROS	994,11D	0,00	0,00	994,11D
3308	3.03.02.01.001	CUSTAS JUDICIAIS	2.130,74D	0,00	0,00	2.130,74D
542	3.03.02.01.0012	DEPRECIACOES	1.785,59D	189,37	0,00	1.974,96D
550	3.03.02.01.0020	REFEICOES ALIMENTARES	136,25D	0,00	0,00	136,25D
551	3.03.02.01.0021	DESPESAS DE COMUNICACOES	8.766,18D	133,93	206,17	8.693,94D
552	3.03.02.01.0022	DESPESAS C/ FRETES	297,51D	41,02	0,00	338,53D
553	3.03.02.01.0025	DESPESAS C/ ALUGUEIS	31.275,50D	3.474,00	0,00	34.749,50D
555	3.03.02.02	DESPESAS C/PESSOAL DE ADMINISTRACAO	80.344,41D	9.286,84	971,97	88.659,28D
556	3.03.02.02.0001	PRO-LABORE	74.750,32D	8.265,00	0,00	83.015,32D
559	3.03.02.02.0004	13 SALARIOS	850,93D	0,00	850,93	0,00
560	3.03.02.02.0005	PREVIDENCIA SOCIAL	4.655,30D	1.021,84	33,18	5.643,96D
561	3.03.02.02.0006	ENCARGOS FGTS	87,86D	0,00	87,86	0,00
589	3.03.04	DESPESAS TRIBUTARIAS	2.031,11D	0,00	0,00	2.031,11D
590	3.03.04.01	IMPOSTOS E TAXAS	2.031,11D	0,00	0,00	2.031,11D
591	3.03.04.01.0001	IMPOSTOS E TAXAS DIVERSAS	1.830,37D	0,00	0,00	1.830,37D
592	3.03.04.01.0002	CONTRIBUICAO SINDICAL	200,74D	0,00	0,00	200,74D
600	3.04	RESULTADO FINANCEIRO	26.591,57D	1.741,01	0,00	28.332,58D
601	3.04.01	RECEITAS FINANCEIRAS	2.016,18C	0,00	0,00	2.016,18C
602	3.04.01.01	RECEITAS FINANCEIRAS	2.016,18C	0,00	0,00	2.016,18C
603	3.04.01.01.0001	JUROS RECEBIDOS S/DUPLICS.	1.940,40C	0,00	0,00	1.940,40C
604	3.04.01.01.0002	DESCONTOS S/DUPLICS.	75,78C	0,00	0,00	75,78C
570	3.04.02	DESPESAS FINANCEIRAS	28.607,75D	1.741,01	0,00	30.348,76D
571	3.04.02.01	DESPESAS GERAIS FINANCEIRAS	28.607,75D	1.741,01	0,00	30.348,76D
572	3.04.02.01.0001	DESPESAS BANCARIAS	2.556,84D	64,50	0,00	2.821,34D

*(Assinatura)*  
 ADEMIR LUIZ COSTA  
 SOCIO ADMINISTRADOR  
 CPF: 252.960.350-20

Assinado de forma digital por LAURI AUGUSTO BENCKE:56096208053  
 BENCKE:56096208053  
 Dado: 2018.11.23 08:34:16 -02'00'  
 LAURI AUGUSTO BENCKE  
 Reg. no CRC - RS sob o No. 51671  
 CPF: 560.962.080-53

**BALANCETE**

Código	Classificação	Descrição da conta	Saldo Anterior	Débito	Crédito	Saldo Atual
573	3.04.02.01.0002	JUROS DE MORA S/DUPLICATAS	6.567,28D	3,16	0,00	6.570,44D
574	3.04.02.01.0003	MULTAS E MORAS FISCAIS	2.129,63D	58,34	0,00	2.187,97D
3391	3.04.02.01.0004	JUROS S/ PARCELAMENTO	0,38D	0,00	0,00	0,38D
576	3.04.02.01.0005	JUROS S/ EMPRESTIMOS	9.565,39D	1.052,55	0,00	10.617,94D
581	3.04.02.01.0010	DESCONTOS CONCEDIDOS	7.100,62D	297,17	0,00	7.397,79D
587	3.04.02.01.0014	JUROS PASSIVOS	587,61D	65,29	0,00	652,90D
3309	3.04.02.01.0016	MULTA QUEBRA CONTRATO	100,00D	0,00	0,00	100,00D
<b>647</b>	<b>3.10</b>	<b>CONTA AUXILIAR</b>				
<b>648</b>	<b>3.10.01</b>	<b>RESULTADO DO EXERCICIO</b>	<b>26.908,77D</b>	<b>2.310,25</b>	<b>0,00</b>	<b>29.219,02D</b>
<b>2803</b>	<b>3.10.01.01</b>	<b>RESULTADO DO EXERCICIO</b>	<b>26.908,77D</b>	<b>2.310,25</b>	<b>0,00</b>	<b>29.219,02D</b>
650	3.10.01.01.0002	(S) CSLL ESTIMADO/PRESUMIDO	26.908,77D	2.310,25	0,00	29.219,02D
651	3.10.01.01.0003	(S) IRPJ ESTIMADO/PRESUMIDO	12.746,26D	1.094,33	0,00	13.840,59D
			14.162,51D	1.215,92	0,00	15.378,43D

LAURI AUGUSTO  
 BENCKE:56096208053

Assinado de forma digital por LAURI AUGUSTO  
 BENCKE:56096208053  
 Dados: 2018.11.23 08:34:30 -02'00'

LAURI AUGUSTO BENCKE  
 Reg. no CRC - RS sob o No. 51671  
 CPF: 560.962.080-53

ADEMIR LUIZ COBELELLA  
 SOCIO ADMINISTRADOR  
 CPF: 252.960.350-20

**BALANCETE**

Código	Descrição da conta	Saldo Anterior	Débito	Crédito	Saldo Atual
<b>1000</b>	<b>ATIVO</b>				
<b>1001</b>	<b>ATIVO CIRCULANTE</b>	<b>1.585.842,61D</b>	<b>750.290,54</b>	<b>658.556,98</b>	<b>1.677.576,17D</b>
<b>1002</b>	<b>CAIXA E EQUIVALENTE DE CAIXA</b>	<b>1.402.294,69D</b>	<b>750.070,54</b>	<b>656.113,21</b>	<b>1.496.252,02D</b>
<b>1003</b>	<b>CAIXA GERAL</b>	<b>54.063,35D</b>	<b>275.255,72</b>	<b>197.099,58</b>	<b>132.219,49D</b>
5	CAIXA	12.625,47D	4.390,00	4.390,40	12.625,07D
		12.625,47D	4.390,00	4.390,40	12,625,07D
<b>1004</b>	<b>BANCOS CONTA MOVIMENTO</b>				
13	BANCO SICREDI SA	41.437,88D	270.865,72	192.709,18	119.594,42D
18	BANCO CREALRED - RS	40.599,79D	270.865,72	192.709,18	118.756,33D
		838,09D	0,00	0,00	838,09D
<b>1007</b>	<b>CRÉDITOS</b>				
<b>1008</b>	<b>CLIENTES NACIONAIS</b>	<b>1.200.020,38D</b>	<b>305.669,02</b>	<b>310.802,67</b>	<b>1.194.886,73D</b>
2483	CORTIACO METALURGICA EIRELI	575.997,03D	294.193,73	309.374,43	560.816,33D
2329	INDUSTRIA DE MAQUINAS E REDUTORES TRANSM	33.600,00D	0,00	0,00	33.600,00D
2331	FUNDICAO ALCA LTDA	3.192,62D	0,00	3.192,62	0,00
2332	HIMACO HIDRAULICOS E MAQUINAS IND E COM	34.390,03D	0,00	0,00	34.390,03D
2333	CBC-COMPANHIA BRASILEIRA DE CARTUCHOS	2.038,24D	10.111,20	2.038,24	10.191,20D
2334	FORJAS TAURUS SA	341.545,66D	262.640,13	289.877,77	314.358,02D
2438	METALURGICA THF IND E COM LTDA	93.050,68D	0,00	0,00	93.050,68D
2442	POLIMETAL METALURGICA E PLASTICOS LTDA	53.914,00D	8.512,40	9.315,80	8.512,40D
2657	TMSA - TECNOLOGIA EM MOVIMENTACAO S/A	4.950,00D	12.800,00	4.950,00	53.914,00D
					12.800,00D
<b>1013</b>	<b>IMPOSTOS A RECUPERAR</b>	<b>113.041,76D</b>	<b>6.064,07</b>	<b>1.400,49</b>	<b>117.705,34D</b>
51	ICMS A RECUPERAR	8.006,19D	2.611,31	294,84	10.322,66D
52	IPI A RECUPERAR	105.035,57D	3.452,76	1.105,65	107.382,68D
<b>1016</b>	<b>ADIANTAMENTOS A EMPREGADOS</b>	<b>29,02D</b>	<b>29,22</b>	<b>27,75</b>	<b>30,49D</b>
88	ARREDONDAMENTO DE SALARIOS	29,02D	29,22	27,75	30,49D
<b>1017</b>	<b>ADIANTAMENTO DE DESPESAS</b>	<b>294.745,51D</b>	<b>1.082,00</b>	<b>0,00</b>	<b>295.827,51D</b>
75	ADIANTAMENTO A FORNECEDORES	294.745,51D	1.082,00	0,00	295.827,51D
<b>1020</b>	<b>EMPRESTIMOS PARA TERCEIROS</b>	<b>216.207,06D</b>	<b>4.300,00</b>	<b>0,00</b>	<b>220.507,06D</b>
2472	FERCORTE IND.MET.LTDA	216.207,06D	4.300,00	0,00	220.507,06D
<b>1022</b>	<b>ESTOQUES</b>	<b>148.210,96D</b>	<b>169.145,80</b>	<b>148.210,96</b>	<b>169.145,80D</b>
<b>1024</b>	<b>ESTOQUES DE MATERIAIS</b>	<b>148.210,96D</b>	<b>169.145,80</b>	<b>148.210,96</b>	<b>169.145,80D</b>
104	MATERIAIS AUXILIARES	131.337,54D	147.207,86	131.337,54	147.207,86D
102	MATERIAS PRIMAS	16.873,42D	21.937,94	16.873,42	21.937,94D
<b>1026</b>	<b>ATIVO NÃO CIRCULANTE</b>	<b>183.547,92D</b>	<b>220,00</b>	<b>2.443,77</b>	<b>181.324,15D</b>
<b>1036</b>	<b>INVESTIMENTOS</b>	<b>5.027,23D</b>	<b>220,00</b>	<b>0,00</b>	<b>5.247,23D</b>
<b>1039</b>	<b>OUTRAS PARTICIPAÇÕES</b>	<b>5.027,23D</b>	<b>220,00</b>	<b>0,00</b>	<b>5.247,23D</b>
146	BANCO SICREDI - INVESTIMENTO	3.024,64D	220,00	0,00	3.244,64D
147	BANCO CREALRED - INVESTIMENTO	2.002,59D	0,00	0,00	2.002,59D
<b>1041</b>	<b>IMOBILIZADO</b>	<b>148.661,85D</b>	<b>0,00</b>	<b>1.904,99</b>	<b>146.756,86D</b>
<b>1042</b>	<b>CUSTO DO IMOBILIZADO BRUTO</b>	<b>210.100,00D</b>	<b>0,00</b>	<b>0,00</b>	<b>210.100,00D</b>
166	VEICULOS	18.500,00D	0,00	0,00	18.500,00D
168	MAQUINAS E ACESSORIOS	190.000,00D	0,00	0,00	190.000,00D
170	MOVEIS E UTENSILIOS	1.600,00D	0,00	0,00	1.600,00D
<b>1043</b>	<b>(-) DEPRECIACÃO ACUMULADA</b>	<b>61.438,15C</b>	<b>0,00</b>	<b>1.904,99</b>	<b>63.343,14C</b>
184	(-) DEPRE S/VEICULOS	8.842,11C	0,00	308,33	9.150,44C
185	(-) DEPRE S/MAQUINAS E ACESSÓCIOS	52.249,89C	0,00	1.583,33	53.833,22C
186	(-) DEPR S/MOVEIS E UTENSILIOS	346,15C	0,00	13,33	359,48C
<b>1044</b>	<b>INTANGIVEL</b>	<b>29.858,84D</b>	<b>0,00</b>	<b>538,78</b>	<b>29.320,06D</b>
<b>1045</b>	<b>CUSTO INTANGIVEL BRUTO</b>	<b>32.326,80D</b>	<b>0,00</b>	<b>0,00</b>	<b>32.326,80D</b>
199	SOFTWARE	32.326,80D	0,00	0,00	32.326,80D
<b>1046</b>	<b>(-) AMORTIZAÇÃO ACUMULADA</b>	<b>2.467,96C</b>	<b>0,00</b>	<b>538,78</b>	<b>3.006,74C</b>
1047	(-) AMORTIZAÇÃO DE SOFTWARE	2.467,96C	0,00	538,78	3.006,74C

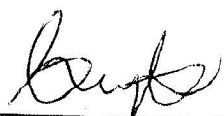

CAROLINE GOULART COSTELA FOERTH  
 SOCIA ADMINISTRADORA  
 CPF: 995.141.500-82

LAURI AUGUSTO  
 BENCKE:56096208053

LAURI AUGUSTO BENCKE  
 Reg. no CRC - RS sob o No. 51671  
 CPF: 560.962.080-53

Assinado de forma digital por LAURI  
 AUGUSTO BENCKE:56096208053  
 Dados: 2018.11.23 08:35:05 -02'00'

**BALANCETE**

Código	Descrição da conta	Saldo Anterior	Débito	Crédito	Saldo Atual
<b>2000</b>	<b>PASSIVO</b>	<b>1.760.031,98C</b>	<b>202.055,00</b>	<b>292.247,06</b>	<b>1.850.224,04C</b>
<b>2001</b>	<b>PASSIVO CIRCULANTE</b>	<b>3.047.644,61C</b>	<b>202.055,00</b>	<b>292.247,06</b>	<b>3.137.836,67C</b>
<b>2002</b>	<b>DEBITOS DE FUNCIONAMENTO</b>	<b>2.883.310,73C</b>	<b>200.857,20</b>	<b>292.247,06</b>	<b>2.974.700,59C</b>
<b>2003</b>	<b>FORNECEDORES</b>	<b>191.062,60C</b>	<b>87.020,51</b>	<b>96.829,18</b>	<b>200.871,27C</b>
2633	ABASTECEDORA ABM LTDA	176,03C	106,97	530,94	0,00
2629	ABASTECEDORA DE COMBUSTIVEL NOVA SAPUCAIA LTDA	410,00C	1.70,00	760,00	0,00
2352	ACO PECAS OLIVEIRA USINAGEM LTDA - ME	62.209,07C	0,00	0,00	62.209,07C
2369	ACRE CAXIAS IND. E COM. DE ABRASIVOS LTD	2.178,00C	2.71,36	1.947,20	1.653,84C
2390	ALAMO SOLUCOES EM USINAGEM - EIRELI	15.883,00C	13.89,00	11.964,00	14.458,00C
2639	ANDRESSA SERVICOS DE MANUTENCAO DE MAQUINAS E CIA	1.500,00C	100,00	0,00	1.000,00C
2607	ATACADAO S.A.	677,90C	101,84	301,84	677,90C
2469	BRASIL MAQUINAS INDUSTRIAIS LTDA ME	2.212,50C	0,00	0,00	2.212,50C
2462	C G R SISTEMAS DE SEGURANCA LTDA - ME	213,92C	27,85	213,93	0,00
2678	CERTA USINAGEM LTDA ME	0,00	0,00	2.480,00	2.480,00C
2651	COMERCIO DE GAS DIMERHARDT LTDA	55,00C	110,00	420,00	265,00C
2620	COMERCIO E REPRESENTACOES ENGETOOLS LTDA - ME	0,00	446,30	2.407,70	1.761,40C
2621	CONTINENTAL FERRAM. E EQUIP. LTDA - FILIAL NH	0,00	0,00	562,55	562,55C
2402	ELISABETE TATSCH BATISTA E CIA LTDA	19.901,79C	12.030,05	8.810,00	16.681,74C
2679	ELOI LUIZ DEON - ME	0,00	0,00	35,00	35,00C
2354	FABESUL COMERCIO DE SUPRIMENTOS LTDA	349,96C	149,96	359,04	359,04C
2546	FANTINEL INFORMATICA LTDA - ME	150,00C	0,00	0,00	150,00C
2359	FATI FERRAMENTAS LTDA	4.215,81C	3.993,57	5.670,12	5.892,36C
2613	FEED TOOLS COM. DISTR. LTDA	651,60C	1.026,00	756,40	382,00C
2460	FERRAMENTAS GERAIS COMERCIO IMP DE FERRA	1.616,84C	808,43	0,00	808,41C
2350	FERRAMENTAS MORAES LTDA	1.146,10C	658,80	834,60	1.121,90C
2519	FRANCISCO ZONTA 2489427087	0,00	5.507,10	6.500,00	992,90C
2676	FRESAFER COMERCIAL LTDA	0,00	0,00	367,20	367,20C
2655	GANDON TOOLS LTDA	5.875,00C	4.620,00	330,00	1.585,00C
2675	GURGELMIX MAQUINAS E FERRAMENTAS S.A.	0,00	389,78	419,09	29,31C
2654	HAMILTON DA SILVA PIRES ME	0,00	0,00	2.110,00	2.110,00C
2398	IBATECH TECNOLOGIA LTDA	2.200,00C	1.101,83	0,00	1.098,17C
2554	IND. DE PLASTICOS LUZ LTDA	378,00C	378,00	0,00	0,00
2363	INDILUBE IND DE LUBRIFICANTES LTDA	0,00	1.038,89	5.498,82	4.459,93C
2548	INTUIT BRASIL SERVICOS DE INFORMATICA LTDA.	35,80C	17,90	17,90	35,80C
2532	ISAAC SITTON JUNIOR - ME	0,00	0,00	290,00	290,00C
2622	IST SISTEMAS LTDA	21.551,20C	2.693,90	0,00	18.857,30C
2404	J. C. AFIACAO INDUSTRIAL LTDA - ME	2.024,80C	1.607,40	1.657,50	2.074,90C
2628	J.M.GURGEL-EIRELI	155,03C	0,00	0,00	155,03C
2340	LAUTEK ELETRO MOTORES LTDA-ME	0,00	250,00	520,00	260,00C
2662	LUCIANO DE OLIVEIRA EMPILHADEIRAS	950,00C	475,00	0,00	475,00C
2538	MACKERDUZ INDUSTRIA DE PRODUTOS DE LIMPE	0,00	0,00	1.130,80	1.130,80C
2447	MAKKOTOOLS COMERCIO DE FERRAMENTAS LTDA	4.302,94C	4.377,48	7.859,32	7.764,78C
2370	MARIA CRISTIANA MULLER PACHECO ME	5.396,77C	798,04	798,04	5.396,77C
2529	MARINO GONÇALVES ME	58,00C	0,00	0,00	58,00C
2343	MATOS TRANSPORTES LTDA	118,36C	151,43	43,07	0,00
2674	MAXITOOLS PRESTACAO DE SERVICOS EM METROLOGIA LTDA	0,00	0,00	1.175,00	1.175,00C
2446	METALSINOS METALURGICA LTDA	6.600,00C	4.100,00	4.400,00	6.900,00C
2346	METALTÉCNICA METALÚRGICA LTDA	0,00	0,00	228,06	228,06C
2505	METALTERRA FAB. PECAS DE PRECISAO LTDA	4.932,91C	2.422,56	7.859,00	10.379,35C
2364	METALURGICA SILMAQ LTDA	0,00	0,00	1.900,00	1.900,00C
2367	MMC METAL DO BRASIL LTDA	925,65C	925,65	0,00	0,00
2611	MOTORMIL IND DE VEICULOS CICLOMOTORES LTDA	0,00	0,00	893,00	893,00C
2623	MTQ SERVICOS DE METROLOGIA LTDA - EPP	2.000,00C	2.000,00	0,00	0,00
2374	NICROTEX MATERIAIS PARA POLIMENTO LTDA -	1.419,82C	1.675,66	255,84	0,00
2362	PRODUQUIMICA GASES E LUBRIFICANTES IND.T	4.519,50C	4.519,50	4.519,50	4.519,50C
2569	PROTETEC EQ.DE PROT E FERR.EM GERAL LTDA	1.000,00C	0,00	0,00	1.000,00C
2584	R7 FERRAMENTAS LTDA. - ME	1.105,00C	555,50	0,00	549,50C
2371	ROMA CONTABILIDADE LTDA	0,00	2.600,00	5.060,00	2.450,00C
2665	RT COMERCIO DE ARTEFATOS PARA INDUSTRIA	162,02C	0,00	0,00	162,02C
2360	SCHMITZ E BARRETO LTDA	360,82C	404,99	638,36	594,19C
2573	SEBRAE- SERV APOIO MICRO PEQ EMPRESAS RS	0,00	0,00	362,72	362,72C
2372	SERVICO SOCIAL DA INDUSTRIA SESI	5.308,30C	6.524	505,44	4.988,50C
2520	TERMACO IND. COM ACES. HID.PNEUM	691,37C	80,40	80,40	691,37C
2610	TRANSPORTES RAMAZZINI LTDA.	614,00C	6.400	0,00	0,00
2348	TRANSTECH COMERCIO E SERVICOS LTDA	152,00C	120,00	172,00	172,00C
2652	TUDOPER COMERCIO DE FERRAMENTAS LTDA - EPP	139,99C	0,00	0,00	139,99C
2406	VENETO TRANSPORTES LTDA - CAMP - 006	133,82C	1.760	127,60	133,82C
2449	VENETO TRANSPORTES LTDA - SP - 001	460,02C	1.282	0,00	327,20C
2653	VERSATRONIC INVERSORES E CONVERSORES LTD	3.151,46C	3.151,46	2.160,00	2.160,00C
2521	VINICIUS NUNES LEITES	792,50C	396,25	897,20	1.293,45C
<b>2004</b>	<b>CREDORES</b>	<b>29.517,12C</b>	<b>29.517,12</b>	<b>0,00</b>	<b>0,00</b>
207	ADIANTAMENTO DE CLIENTES	29.517,12C	29.517,12	0,00	0,00
<b>2005</b>	<b>ENCARGOS SOCIAIS E TRABALHISTAS</b>	<b>1.826.206,40C</b>	<b>78.597,30</b>	<b>142.828,67</b>	<b>1.890.437,77C</b>
221	SALARIOS A PAGAR	49.300,68C	78.577,30	88.686,91	59.390,29C
222	INSS A RECOLHER	1.268.510,45C	0,00	40.914,07	1.309.424,52C

Lauri Augusto Bencke:56096208053

Assinado de forma digital por LAURI AUGUSTO BENCKE:56096208053  
 Dados: 2018.11.23 08:35:39 -0200'

CAROLINE GOULART COSTELA FOERTH  
 SOCIA ADMINISTRADORA  
 CPF: 995.141.500-82

LAURI AUGUSTO BENCKE  
 Reg. no CRC - RS sob o No. 51671  
 CPF: 560.962.080-53

**BALANCETE**

Código	Descrição da conta	Saldo Anterior	Débito	Crédito	Saldo Atual
223	FGTS A RECOLHER	219.236,90C	0,00	8.452,34	227.689,24C
224	IRRF RETIDO S/SALARIOS	39.391,60C	0,00	3.870,00	43.261,60C
225	CONTRIB. SINDICAL A PAGAR	18.346,53C	0,00	905,35	19.251,88C
2527	FERIAS A PAGAR	514,63C	0,00	0,00	514,63C
2588	PROVISAO VALOR DE JUROS	230.905,61C	0,00	0,00	230.905,61C
<b>2006</b>	<b>IMPOSTOS A RECOLHER</b>	<b>575.426,87C</b>	<b>0,00</b>	<b>17.380,12</b>	<b>592.806,99C</b>
231	PIS A RECOLHER	49.744,55C	0,00	1.905,07	51.649,62C
235	COFINS A RECOLHER	229.590,32C	0,00	8.792,64	238.382,96C
238	SIMPLES A RECOLHER	19.120,38C	0,00	0,00	19.120,38C
236	CSLL A RECOLHER	82.652,51C	0,00	3.165,35	85.817,86C
237	IRPJ A RECOLHER	100.447,46C	0,00	3.517,06	103.964,52C
2586	PROVISAO VALOR DE JUROS	93.871,65C	0,00	0,00	93.871,65C
<b>2007</b>	<b>IMPOSTOS RETIDOS</b>	<b>6.082,20C</b>	<b>73,13</b>	<b>73,13</b>	<b>6.082,20C</b>
239	RETENÇÃO DE PIS/COFINS/CSLL	837,00C	0,00	0,00	837,00C
240	IRRF RETIDO S/SERVIÇOS A RECOLHER	1.901,81C	0,00	0,00	1.901,81C
241	INSS RETIDO A RECOLHER	1.165,77C	54,56	64,56	1.165,77C
242	ISSQN RETIDO A RECOLHER	511,66C	8,57	8,57	511,66C
2587	PROVISAO VALOR DE JUROS	1.665,96C	0,00	0,00	1.665,96C
<b>2010</b>	<b>PROVISÕES TRABALHISTAS</b>	<b>255.015,54C</b>	<b>5.649,14</b>	<b>35.135,96</b>	<b>284.502,36C</b>
281	PROVISÕES DE FERIAS	129.187,41C	4.352,30	16.222,30	141.057,41C
282	INSS S/PROVISÕES DE FERIAS	33.178,97C	977,87	4.191,70	36.392,80C
283	FGTS S/PROVISÕES DE FERIAS	10.305,55C	3 8,97	1.297,76	11.284,34C
284	PROVISÕES DE 13 SALARIOS	62.421,60C	0,00	10.153,50	72.575,10C
285	INSS S/PROVISÕES DE 13 SALARIOS	14.928,42C	0,00	2.458,46	17.386,88C
286	FGTS S/PROVISÕES DE 13 SALARIOS	4.993,59C	0,00	812,24	5.805,83C
<b>2011</b>	<b>DEBITOS DE FINANCIAMENTO</b>	<b>113.509,09C</b>	<b>0,00</b>	<b>0,00</b>	<b>113.509,09C</b>
<b>2012</b>	<b>EMPRESTIMOS BANCARIOS</b>	<b>19.834,13C</b>	<b>0,00</b>	<b>0,00</b>	<b>19.834,13C</b>
295	BCO.DO BRASIL - CTA. EMPRESTIMO	10.577,06C	0,00	0,00	10.577,06C
298	CREACRED - CTA. EMPRESTIMO	9.257,07C	0,00	0,00	9.257,07C
<b>2013</b>	<b>BANCOS CONTAS CREDORAS</b>	<b>15.438,00C</b>	<b>0,00</b>	<b>0,00</b>	<b>15.438,00C</b>
2014	SICREDI CONTA CREDORA	15.438,00C	0,00	0,00	15.438,00C
<b>2050</b>	<b>BANCOS DUPLICATAS DESCONTADAS</b>	<b>78.236,96C</b>	<b>0,00</b>	<b>0,00</b>	<b>78.236,96C</b>
2393	DUP DESCONTAS GV FOMENTO COMERCIAL LTDA	78.236,96C	0,00	0,00	78.236,96C
<b>2080</b>	<b>EMPRESTIMOS DE SOCIOS OU TERCEIROS</b>	<b>37.000,00C</b>	<b>0,00</b>	<b>0,00</b>	<b>37.000,00C</b>
<b>2090</b>	<b>EMPRESTIMOS DE TERCEIROS</b>	<b>37.000,00C</b>	<b>0,00</b>	<b>0,00</b>	<b>37.000,00C</b>
2091	ROSANGELA FATIMA KETZER PEREIRA	37.000,00C	0,00	0,00	37.000,00C
<b>2100</b>	<b>DEBITOS DE PARCELAMENTOS</b>	<b>13.824,79C</b>	<b>1.197,80</b>	<b>0,00</b>	<b>12.626,99C</b>
<b>2101</b>	<b>PARCELAMENTOS FISCAIS</b>	<b>13.824,79C</b>	<b>1.197,80</b>	<b>0,00</b>	<b>12.626,99C</b>
321	SIMPLES PARCELAMENTO	6.799,31C	194,16	0,00	6.605,15C
2598	PARCELAMENTO IRRF	7.025,48C	1.003,64	0,00	6.021,84C
<b>2110</b>	<b>PASSIVO NAO CIRCULANTE</b>	<b>41.149,24C</b>	<b>0,00</b>	<b>0,00</b>	<b>41.149,24C</b>
<b>2160</b>	<b>DEBITOS DE PARCELAMENTOS</b>	<b>41.149,24C</b>	<b>0,00</b>	<b>0,00</b>	<b>41.149,24C</b>
<b>2161</b>	<b>PARCELAMENTOS FISCAIS LP</b>	<b>41.149,24C</b>	<b>0,00</b>	<b>0,00</b>	<b>41.149,24C</b>
2596	PARCELAMENTO IRRF LP	41.149,24C	0,00	0,00	41.149,24C
<b>2190</b>	<b>PATRIMONIO LIQUIDO</b>	<b>1.328.761,87D</b>	<b>0,00</b>	<b>0,00</b>	<b>1.328.761,87D</b>
<b>2191</b>	<b>CAPITAL</b>	<b>100.000,00C</b>	<b>0,00</b>	<b>0,00</b>	<b>100.000,00C</b>
<b>2192</b>	<b>CAPITAL SOCIAL SUBSCRITO</b>	<b>100.000,00C</b>	<b>0,00</b>	<b>0,00</b>	<b>100.000,00C</b>
353	CAPITAL SUBSCRITO	100.000,00C	0,00	0,00	100.000,00C
<b>2194</b>	<b>RESERVAS</b>	<b>227.425,47C</b>	<b>0,00</b>	<b>0,00</b>	<b>227.425,47C</b>
<b>2195</b>	<b>RESERVAS DE LUCROS</b>	<b>227.425,47C</b>	<b>0,00</b>	<b>0,00</b>	<b>227.425,47C</b>
2098	RESERVAS DE LUCROS	227.425,47C	0,00	0,00	227.425,47C
<b>2203</b>	<b>RESULTADO DO EXERCICIO</b>	<b>1.656.187,34D</b>	<b>0,00</b>	<b>0,00</b>	<b>1.656.187,34D</b>
<b>2206</b>	<b>PREJUIZOS ACUMULADOS</b>	<b>1.656.187,34D</b>	<b>0,00</b>	<b>0,00</b>	<b>1.656.187,34D</b>
2207	PREJUIZOS ACUMULADOS	1.656.187,34D	0,00	0,00	1.656.187,34D

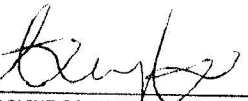
  
 CAROLINE GOULART COSTELA FOERTH  
 SOCIA ADMINISTRADORA  
 CPF: 995.141.500-82

**LAURI AUGUSTO**  
**BENCKE:56096208053**

Assinado de forma digital por LAURI  
 AUGUSTO BENCKE:56096208053  
 Dados: 2018.11.23 08:35:54 -02'00'

LAURI AUGUSTO BENCKE  
 Reg. no CRC - RS sob o No. 51671  
 CPF: 560.962.080-53



BALANCETE

Código	Descrição da conta	Saldo Anterior	Débito	Crédito	Saldo Atual
<b>382</b>	<b>DEMONSTRAÇÃO DE RESULTADO</b>				
<b>383</b>	<b>RECEITA OPERACIONAL LÍQUIDA</b>	<b>174.189,37D</b>	<b>490.623,25</b>	<b>492.164,75</b>	<b>172.647,87D</b>
<b>384</b>	<b>RECEITA OPERACIONAL BRUTA</b>	<b>1.830.694,24C</b>	<b>12.098,20</b>	<b>294.193,73</b>	<b>2.112.789,77C</b>
<b>385</b>	<b>RECEITA DE VENDAS</b>	<b>1.932.653,41C</b>	<b>1.105,65</b>	<b>294.193,73</b>	<b>2.225.741,49C</b>
386	VENDAS DE PRODUTOS	152.317,04C	1.105,65	3.562,65	154.774,04C
389	(-) IPI S/ VENDAS	156.633,61C	0,00	3.562,65	160.196,26C
		4.316,57D	1.105,65	0,00	5.422,22D
<b>391</b>	<b>RECEITAS DE SERVIÇOS</b>	<b>1.780.336,37C</b>	<b>0,00</b>	<b>290.631,08</b>	<b>2.070.967,45C</b>
422	BENEFICIAMENTO PARA TERCEIROS	1.780.336,37C	0,00	290.631,08	2.070.967,45C
<b>395</b>	<b>(-) DEDUÇÕES DA RECEITA BRUTA</b>	<b>101.959,17D</b>	<b>10.992,55</b>	<b>0,00</b>	<b>112.951,72D</b>
<b>396</b>	<b>IMPOSTOS S/ VENDAS</b>	<b>101.959,17D</b>	<b>10.992,55</b>	<b>0,00</b>	<b>112.951,72D</b>
397	ICMS S/ VENDAS	31.362,27D	294,84	0,00	31.657,11D
398	PIS S/ FATURAMENTO	12.572,05D	1.935,07	0,00	14.477,12D
652	COFINS S/ FATURAMENTO	58.024,85D	8.792,64	0,00	66.817,49D
<b>402</b>	<b>CUSTOS</b>	<b>1.522.282,13D</b>	<b>399.698,06</b>	<b>188.995,48</b>	<b>1.732.984,71D</b>
<b>403</b>	<b>CUSTOS DOS PROD. E SERV. VENDIDOS</b>	<b>330.412,78D</b>	<b>214.168,93</b>	<b>175.209,87</b>	<b>369.371,84D</b>
<b>406</b>	<b>CUSTOS COM MATERIAIS</b>	<b>310.949,97D</b>	<b>212.014,04</b>	<b>175.209,87</b>	<b>347.754,14D</b>
407	COMPRAS DE MATERIA PRIMA	371.611,24D	56.371,09	0,00	428.002,33D
411	COMPRA MATL.DE CONSUMO	40.491,50D	3.539,93	0,00	44.065,43D
413	BENEFICIAMENTO DE TERCEIROS	13.369,56D	3.808,06	0,00	17.207,62D
404	ESTOQUE INICIAL	723.244,81D	148.209,96	0,00	871.455,77D
415	(-) DEVOLUCOES DE COMPRAS	13.143,73C	0,00	0,00	13.143,73C
416	(-) ESTOQUE FINAL	803.737,80C	0,00	169.145,80	972.883,60C
417	(-) ICMS S/COMPRAS	10.227,37C	0,00	2.611,31	12.838,68C
418	(-) IPI S/COMPRAS	10.658,24C	0,00	3.452,76	14.111,00C
<b>440</b>	<b>CUSTO INDUSTRIAL FIXO</b>	<b>19.462,81D</b>	<b>2.154,89</b>	<b>0,00</b>	<b>21.617,70D</b>
443	MANUTENCAO DE MAQUINAS	1.799,90D	249,90	0,00	2.049,80D
447	DEPRECIACOES	17.144,91D	1.904,99	0,00	19.049,90D
450	DESPESAS C/VEICULOS	518,00D	0,00	0,00	518,00D
<b>475</b>	<b>CUSTO DAS MERCADORIAS VENDIDAS</b>	<b>6.189,04D</b>	<b>0,00</b>	<b>0,00</b>	<b>6.189,04D</b>
<b>476</b>	<b>CUSTO DAS MERCADORIAS VENDIDAS</b>	<b>6.189,04D</b>	<b>0,00</b>	<b>0,00</b>	<b>6.189,04D</b>
471	EPI-EQUIPAMENTO PROT.PESSOAL	49,64D	0,00	0,00	49,64D
472	GASTOS DIVERSOS C/ PRESTACAO SERVICOS	6.139,40D	0,00	0,00	6.139,40D
<b>2209</b>	<b>CUSTOS C/PESSOAL</b>	<b>1.185.680,31D</b>	<b>185.529,13</b>	<b>13.785,61</b>	<b>1.357.423,83D</b>
<b>460</b>	<b>CUSTO C/PESSOAL</b>	<b>1.185.680,31D</b>	<b>185.529,13</b>	<b>13.785,61</b>	<b>1.357.423,83D</b>
461	SALARIOS	708.639,48D	100.876,38	2.995,56	806.522,30D
462	FERIAS	88.974,89D	24.171,49	4.352,30	108.798,08D
463	13 SALARIOS	62.421,60D	10.151,50	0,00	72.575,10D
464	PREVIDENCIA SOCIAL	225.106,10D	30.861,35	977,87	254.993,58D
465	ENCARGOS FGTS	71.324,21D	10.562,34	318,97	81.567,58D
466	INDENIZACOES TRABALHISTAS	36.096,58D	3.502,52	0,00	39.599,10D
468	PROGRAMA VALE TRANSPORTE	2.642,12D	741,30	323,65	3.059,77D
473	REFEICOES	32.410,02D	4.650,25	0,00	37.060,27D
474	ASSISTENCIA MEDICA	41.934,69C	0,00	4.817,26	46.751,95C
<b>490</b>	<b>DESPESAS OPERACIONAIS</b>	<b>374.037,34D</b>	<b>61.102,19</b>	<b>7.263,55</b>	<b>427.875,98D</b>
<b>491</b>	<b>DESPESAS C/VENDAS</b>	<b>46.455,87D</b>	<b>5.167,86</b>	<b>0,00</b>	<b>51.623,73D</b>
<b>492</b>	<b>DESPESAS GERAIS C/VENDAS</b>	<b>46.455,87D</b>	<b>5.167,86</b>	<b>0,00</b>	<b>51.623,73D</b>
495	ALUGUEIS	42.487,61D	4.770,00	0,00	47.257,61D
499	DESPESAS DE COMUNICACOES	2.283,26D	397,86	0,00	2.681,12D
510	DESPESAS C/VEICULOS	1.685,00D	0,00	0,00	1.685,00D
<b>2208</b>	<b>DESPESAS ADMINISTRATIVAS</b>	<b>316.582,89D</b>	<b>54.825,87</b>	<b>7.263,55</b>	<b>364.145,21D</b>
<b>531</b>	<b>DESPESAS GERAIS C/ADMINISTRACAO</b>	<b>245.087,79D</b>	<b>41.597,75</b>	<b>0,00</b>	<b>286.685,54D</b>
2405	BENS DE PEQUENO VALOR	3.912,28D	0,00	0,00	3.912,28D
532	SERVICOS DE TERCEIROS - JURIDICA	163.109,82D	24.901,34	0,00	188.010,86D
533	SERVICOS DE TERCEIROS - FISICA	31.500,00D	3.500,00	0,00	35.000,00D
534	MATERIAL DE EXPEDIENTE	35,80D	0,00	0,00	35,80D
536	ASSINATURAS E MENSALIDADES	163,02D	0,00	0,00	163,02D
540	DESPESAS C/VEICULOS	36.714,62D	11.737,16	0,00	48.451,88D
552	DESPESAS C/ FRETES	6.224,29D	170,17	0,00	6.394,96D
1627	AMORTIZACAO INTANGIVEL	2.467,96D	538,8	0,00	3.006,74D
2643	DESPESAS COM CURSOS	960,00D	750,10	0,00	1.710,00D
<b>555</b>	<b>DESPESAS C/PESSOAL DE ADMINISTR</b>	<b>71.495,10D</b>	<b>13.228,12</b>	<b>7.263,55</b>	<b>77.459,67D</b>
556	PRO-LABORE	56.313,00D	7.871,00	2.421,00	61.763,00D
558	FERIAS	4.842,55D	0,00	4.842,55	0,00
560	PREVIDENCIA SOCIAL	10.339,55D	5.357,12	0,00	15.696,67D
<b>589</b>	<b>DESPESAS TRIBUTARIAS</b>	<b>10.998,58D</b>	<b>1.108,46</b>	<b>0,00</b>	<b>12.107,04D</b>
<b>590</b>	<b>IMPOSTOS E TAXAS</b>	<b>10.998,58D</b>	<b>1.108,46</b>	<b>0,00</b>	<b>12.107,04D</b>
591	IMPOSTOS E TAXAS	9.372,32D	1.004,95	0,00	10.377,28D

  
 CAROLINE GOULART COSTELA FOERTH  
 SOCIA ADMINISTRADORA  
 CPF: 995.141.500-82

LAURI AUGUSTO  
 BENCKE:56096208053  
 LAURI AUGUSTO BENCKE  
 Reg. no CRC - RS sob o No. 51671  
 CPF: 560.962.080-53

Assinado de forma digital por LAURI AUGUSTO  
 BENCKE:56096208053  
 Dados: 2018.11.23 08:36:17 -02'00'

**BALANCETE**

<b>Código</b>	<b>Descrição da conta</b>	<b>Saldo Anterior</b>	<b>Débito</b>	<b>Crédito</b>	<b>Saldo Atual</b>
592	CONTRIBUICAO SINDICAL	223,81D	0,00	0,00	223,81D
574	MULTAS E MORAS FISCAIS	1.402,45D	03,50	0,00	1.505,95D
<b>600</b>	<b>RESULTADO FINANCEIRO</b>	<b>64.055,62D</b>	<b>11.042,39</b>	<b>1.711,99</b>	<b>73.386,02D</b>
<b>601</b>	<b>RECEITAS FINANCEIRAS</b>	<b>268,60C</b>	<b>0,00</b>	<b>1.711,99</b>	<b>1.980,59C</b>
<b>602</b>	<b>RECEITAS FINANCEIRAS</b>	<b>268,60C</b>	<b>0,00</b>	<b>1.711,99</b>	<b>1.980,59C</b>
603	JUROS RECEBIDOS S/DUPLICS.	24,08C	0,00	1.711,99	1.736,07C
604	DESCONTOS S/DUPLICS.	244,52C	0,00	0,00	244,52C
<b>570</b>	<b>DESPESAS FINANCEIRAS</b>	<b>64.324,22D</b>	<b>11.042,39</b>	<b>0,00</b>	<b>75.366,61D</b>
<b>571</b>	<b>DESPESAS GERAIS FINANCERIAS</b>	<b>64.324,22D</b>	<b>11.042,39</b>	<b>0,00</b>	<b>75.366,61D</b>
572	DESPESAS BANCARIAS	2.655,77D	..29,00	0,00	2.884,77D
573	JUROS DE MORA S/DUPLICATAS	2.764,97D	31,73	0,00	2.796,70D
581	DESCONTOS CONCEDIDOS	56.455,08D	10. 03,58	0,00	67.158,66D
587	JUROS SOB TRIBUTOS EM ATRASO	2.448,40D	78,08	0,00	2.526,48D
<b>630</b>	<b>OUTRAS RECEITAS E DESPESAS OPERACIONAIS</b>	<b>137,72C</b>	<b>0,00</b>	<b>0,00</b>	<b>137,72C</b>
2642	RECEITA COM DISTRIBUIÇÃO DE COTAS	137,72C	0,00	0,00	137,72C
<b>647</b>	<b>RESULTADO DO EXERCICIO</b>	<b>44.646,24D</b>	<b>6.682,41</b>	<b>0,00</b>	<b>51.328,65D</b>
<b>648</b>	<b>RESULTADO DO EXERCICIO</b>	<b>44.646,24D</b>	<b>6.682,41</b>	<b>0,00</b>	<b>51.328,65D</b>
<b>2626</b>	<b>RESULTADO DO EXERCICIO</b>	<b>44.646,24D</b>	<b>6.682,41</b>	<b>0,00</b>	<b>51.328,65D</b>
650	(-) CSLL ESTIMADO/PRESUMIDO	20.888,94D	3. 65,35	0,00	24.054,29D
651	(-) IRPJ ESTIMADO/PRESUMIDO	23.757,30D	3. 17,06	0,00	27.274,36D

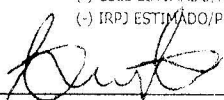
  
 CAROLINE GOULART COSTELA FOERTH  
 SOCIA ADMINISTRADORA  
 CPF: 995.141.500-82

LAURI AUGUSTO  
 BENCKE:56096208053

Assinado de forma digital por LAURI AUGUSTO  
 BENCKE:56096208053  
 Dados: 2018.11.23 08:36:29 -02'00'

LAURI AUGUSTO BENCKE  
 Reg. no CRC - RS sob o No. 51671  
 CPF: 560.962.080-53