



MEDEIROS & MEDEIROS

# LIPON QUÍMICA INDUSTRIAL LTDA.

PROCESSO Nº 001/1.14.0129064-8  
(0159559-43.201.4.82.1000)

RECUPERAÇÃO  
JUDICIAL



**RELATÓRIO MENSAL  
DE ATIVIDADES**

Competência: Agosto de 2019.  
Porto Alegre, RS, 10 de outubro de 2019.



MEDEIROS & MEDEIROS

# ÍNDICE

RECUPERAÇÃO  
JUDICIAL



RELATÓRIO  
MENSAL DE ATIVIDADE

1. INTRODUÇÃO
2. SUMÁRIO EXECUTIVO
3. DESCRIÇÃO DA EMPRESA
4. ENDIVIDAMENTO
5. DADOS FINANCEIROS- ECONÔMICOS
6. PLANO DE RECUPERAÇÃO JUDICIAL

# INTRODUÇÃO

O processamento da Recuperação Judicial da empresa Lipon Química Industrial Ltda. segue seu curso nos termos da lei. Diante da apresentação de objeções ao Plano, foi convocada Assembleia Geral de Credores para os dias 03 e 10 de outubro de 2016, ambas às 14 horas, no Edifício Mercosul Center, Av. Carlos Gomes, 328, 3º Subsolo.

Na primeira convocação (03.10.2016), não houve a instalação da solenidade, ante a insuficiência de quórum. Em segunda convocação (10.10.2016), a assembleia restou instalada, tendo os credores deliberado pela suspensão dos trabalhos até o dia 12.12.2016, quando então restou aprovado o plano em assembleia.

Diante do resultado da assembleia, em 23.01.2017, foi concedida a Recuperação Judicial por sentença, restando homologado o Plano de Recuperação Judicial.

Da decisão que concedeu a Recuperação Judicial, foi interposto Agravo de

Instrumento, tombado sob o nº 70072782907, desprovido e transitado em julgado em 13.07.2017, ocasião em que a empresa já se encontrava em fase de cumprimento do plano de recuperação judicial.

Em conformidade com o art. 18, parágrafo único da Lei 11.101/05, foi apresentado o Quadro Geral de Credores consolidado, com edital publicado em 02.04.2019.

A Recuperanda vem cumprindo com suas obrigações processuais, com a apresentação das contas demonstrativas mensais (art. 52, IV, da LREF) e as informações de sua atividade.

Este relatório tem por finalidade a apresentação de forma sintética das atividades da Recuperanda, salientando que todos os documentos estão disponíveis para consulta no site [www.administradorjudicial.adv.br](http://www.administradorjudicial.adv.br), e informações adicionais, ou complementares, podem ser obtidas diretamente com o Administrador Judicial.



## Cronograma Processual da Recuperação Judicial da Lipon

Data	Evento	Lei 11.101/05	Data	Evento	Lei 11.101/05
20/05/2014	Ajuizamento do Pedido de Recuperação		09/04/2015	Fim do prazo para apresentar impugnações ao Juízo (10 dias após publicação do 2º Edital)	art. 8º
09/06/2014	Deferimento do Pedido de Recuperação.	art. 52, inciso I, II, III, IV e V e § 1º	12/09/2016	Publicação do Edital de convocação para votação do PRJ - AGC (15 dias de antecedência da realização da AGC)	art. 56, § 1º
16/06/2014	Publicação do deferimento no D.O.		03/10/2016	1ª Convocação da Assembleia Geral de Credores	art. 36, I
07/07/2014	Publicação do 1º Edital pelo devedor.	art. 52, § 1º	10/10/2016	2ª Convocação da Assembleia Geral de Credores	art. 36, I
28/07/2014	Fim do prazo para apresentar habilitações e divergências ao AJ (15 dias da publicação do 1º Edital)	art. 7º, § 1º	23/01/2017	Homologação do PRJ	
26/03/2015	Publicação de aviso sobre o recebimento do PRJ no D.O.	art. 53, § Único	02/04/2019	Publicação do edital do Quadro Geral de Credores consolidado	
07/05/2015	Fim do prazo para apresentar objeções ao PRJ (30 dias após a publicação do 2º Edital ou 30 dias após a publicação do aviso de recebimento do PRJ)	art. 53, § Único e art. 55, § Único		Fim do prazo de recuperação judicial, se cumpridas todas as obrigações previstas no PRJ (2 anos após a concessão de recuperação judicial)	art. 61
26/03/2015	Publicação do Edital pelo AJ - 2º Edital (45 dias após apresentação de habilitações/divergências)	art. 7º, § 2º		Fim do prazo de recuperação judicial, conforme Novo Plano de Recuperação Judicial.	

Nota: Quadro elaborado pela Administradora Judicial com base nos processos previstos na Lei 11.101/05 e as datas de suas ocorrências conforme o trâmite processual.

Eventos ocorridos  
 Data estimada



MEDEIROS & MEDEIROS

# SUMÁRIO EXECUTIVO

RECUPERAÇÃO  
JUDICIAL



RELATÓRIO  
MENSAL DE ATIVIDADE

1. INTRODUÇÃO
2. SUMÁRIO EXECUTIVO
3. DESCRIÇÃO DA EMPRESA
4. ENDIVIDAMENTO
5. DADOS FINANCEIROS- ECONÔMICOS
6. PLANO DE RECUPERAÇÃO JUDICIAL

## 2. SUMÁRIO EXECUTIVO



Assuntos	Comentários
<b>Informações Operacionais</b>	<ul style="list-style-type: none"><li>• A empresa Lipon Química atua com vendas de sabão em pó e soda cáustica.</li><li>• Nos últimos meses, a empresa realizou negociações com seus fornecedores, reduzindo assim o preço da matéria prima.</li></ul>
<b>Quadro de colaboradores</b>	<ul style="list-style-type: none"><li>• A Recuperanda realizou o desligamento de 1 (um) funcionário e portanto finalizou agosto com 18 colaboradores. A Lipon informa que mantém os salários com pagamentos regulares. Com relação aos encargos, a empresa está adimplindo apenas o FGTS e IRF s/ salário.</li></ul>
<b>Dados Econômico-financeiros</b>	<ul style="list-style-type: none"><li>• Receita Bruta: em agosto, as receitas apresentaram queda de 13% em relação ao mês anterior.</li><li>• Custos e despesas: no mês de agosto, houve queda de 17% do CPV, neste grupo contábil estão compiladas as compras para industrialização, frete, custos diretos e indiretos e as deduções de impostos e representa 80% da receita líquida.</li><li>• Despesas financeiras: em agosto representa 5% da receita líquida. A variação ocorreu em decorrência da diminuição dos juros sobre duplicatas descontadas, em proporção a queda de negociação de duplicatas.</li><li>• Resultado líquido: em agosto, a empresa obteve R\$ 9 de mil de lucro. O resultado positivo, somente do ano de 2019, é de R\$ 397 mil.</li></ul>
<b>Acompanhamento Processual</b>	<ul style="list-style-type: none"><li>• Em conformidade com o parágrafo único do art. 18 da Lei 11.101/05, foi apresentado o Quadro Geral de Credores consolidado, com edital publicado em 02.04.2019.</li><li>• Tendo em vista que transcorrido o prazo de 2 (dois) anos previsto no art. 61 da Lei 11.101/2005, bem como comprovado o cumprimento das obrigações previstas no plano de recuperação judicial para o período – <u>especificamente quanto aos credores que informaram seus dados bancários para recebimento dos seus créditos, na forma do Plano de Recuperação Judicial</u> – a Administração postulou o encerramento da fase de supervisão judicial.</li><li>• O relatório de encerramento foi devidamente apresentado pela Administração Judicial nas fls. 2751/2755 do processo recuperacional, de modo que estão sendo sanadas as últimas pendências no feito, para que seja possível o efetivo encerramento.</li></ul>



Assuntos	Comentários
<b>Cumprimento do Plano</b>	<ul style="list-style-type: none"><li>Referente aos credores trabalhistas, a empresa realizou todos os pagamentos. Sobre as demais classes, II e III, esclarece que muitos credores não forneceram os dados bancários, assim, inviabilizando os pagamentos. A informação dos referidos dados, segundo o Plano de Recuperação Judicial, incumbe ao credor. Considerando essa situação, a Recuperanda está cumprindo com o plano aprovado.</li></ul>
<b>Última visita do Administrador Judicial</b>	<ul style="list-style-type: none"><li>Em reunião realizada no dia 11 de junho, ocorrida na sede da empresa, a contadora – Sra. Sirlene informou que algumas contas contábeis não estão em conformidade com a realidade da empresa. A Recuperanda, por sua vez, noticiou que irá regularizar a situação, pretendendo, nos próximos meses, apresentar demonstrativos com saldos coerentes.</li><li>Na última visita na sede da empresa, no dia 01 de outubro, a contadora, Sra. Sirlene, informou que as seguintes contas despesas pagas antecipadamente e adiantamento a fornecedores, já foram ajustadas. Ainda pendem de regularização: clientes, duplicatas descontadas, estoques e imobilizado. Sobre o imobilizado a Recuperanda fez uma avaliação interna de seus bens, com o intuito de apurar o real valor do imobilizado. A partir dessa avaliação, percebeu-se que diversos bens não existiam mais, ocasião em que elaborou um relatório, datado de junho de 2018, com valor final de patrimônio em, aproximadamente, R\$ 2 milhões a menos do que o registrado na contabilidade. Solicitamos à empresa que faça os ajustes necessários para a correção dos saldos.</li></ul>





MEDEIROS & MEDEIROS

# ÍNDICE

RECUPERAÇÃO  
JUDICIAL



RELATÓRIO  
MENSAL DE ATIVIDADE

1. **INTRODUÇÃO**
2. **SUMÁRIO EXECUTIVO**
3. **DESCRIÇÃO DA EMPRESA**
  - HISTÓRICO E ATIVIDADES
  - INSTALAÇÕES
  - ESTRUTURA SOCIETÁRIA
  - PRODUTOS
  - FUNCIONÁRIOS
  - RAZÕES DA CRISE
4. **ENDIVIDAMENTO**
5. **DADOS FINANCEIROS- ECONÔMICOS**
6. **PLANO DE RECUPERAÇÃO JUDICIAL**





### Histórico e Atividades

Conforme o Plano de Recuperação Judicial, a Lipon Química foi fundada em 1995, na cidade de Porto Alegre – RS, com uma filial na cidade de Alvorada – RS. Tem como atividade importação, exportação, representação, industrialização e comercialização por atacado e varejo, por conta própria e de terceiros.

A Lipon atuava em todo território nacional, com equipe de vendas, desenvolvimento e assistência técnica, além de uma divisão comercial “Solur”, especializada na distribuição de matérias primas e representação de outras indústrias, e uma “Divisão Doméstica” que atendia o varejo, com produtos saneantes. No entanto, atualmente, a empresa vende sabão em pó e soda cáustica.

Desde sua fundação, conquistou clientes, representantes e fornecedores pela conduta ética, transparente, objetiva e dinâmica com que conduz seus negócios. Mesmo nos momentos mais difíceis, a boa conduta é parte integrante da cultura da empresa.

A Lipon Química traz como princípios a solicitude, transparência, agilidade no atendimento, ética como guia de relacionamentos, melhoria contínua dos produtos, serviços e processos, atendimento dos requisitos legais e de segurança, responsabilidade ecológica através de práticas sustentáveis e a gestão participativa no mercado em que atua.

O respeito pela natureza é demonstrado pelas práticas sustentáveis, como a conservação de energia e de água, redução e reutilização das perdas de matérias primas e tratamento de efluentes. Os processos produtivos, o atendimento e a qualidade de seus serviços e produtos objetiva atender as exigências e a satisfação dos clientes. Esse processo é fundamentado na *International Organization for Standardization* – ISO 9000, para aperfeiçoar a produtividade e a qualidade de produtos.

A produção de revestimentos realiza controles como a moagem e filtragem, igualmente, visando atender às exigências internas e os padrões de qualidade definidos. Para garantir que todos os produtos apresentem as especificações dentro dos padrões e limites definidos, a Lipon Química retém amostras de todos os lotes produzidos, possibilitando que sejam rastreados após a venda. Para segurança de seus colaboradores, prestadores de serviços e de visitantes, a Lipon Química tem instalado sistema de segurança com redes de hidrantes, alarmes, monitoramento por câmeras e equipe de socorro interna treinada.

# 3. DESCRIÇÃO DA EMPRESA



## Estrutura societária e Instalações

- ❖ Data de fundação: 21/02/1995
- ❖ CNPJ: 00.451.687/0001-81 - MATRIZ
- ❖ Atividade Principal: Fabricação de tintas, vernizes, esmaltes e lacas.
- ❖ Localização: Rua Aldemar Vieira De Oliveira (Distrito Industrial), nº 210, CEP 94.836-197, Bairro Nova Alvorada, Cidade de Alvorada, Rio Grande Do Sul.



Fonte: Imagens fornecidas pela Recuperanda



### 3. DESCRIÇÃO DA EMPRESA



#### Instalações

As imagens abaixo, foram capturadas nas últimas visitas realizadas na empresa.

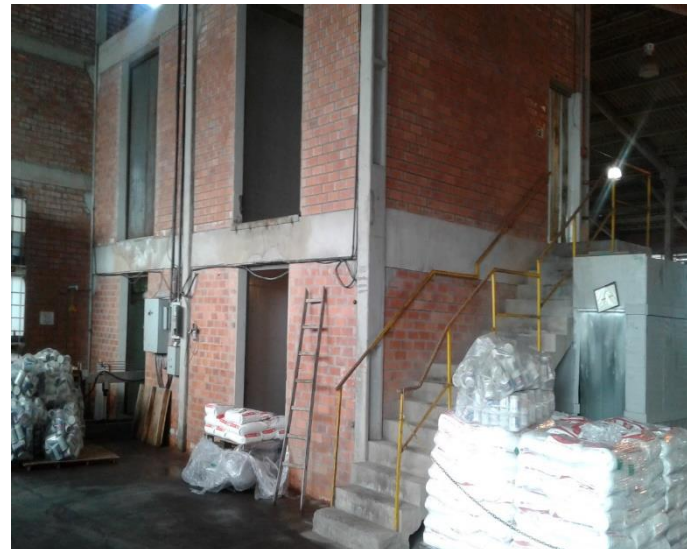

Fonte: Imagens fornecidas pela Recuperanda





## Produtos

A empresa possui estrutura para as seguintes atividades:

- ❖ Produtos químicos em geral;
- ❖ Produtos derivados de petróleo, tais como, solventes, óleos, parafinas e outros;
- ❖ Produtos de limpeza e higiene doméstica, humana e veterinária, bem como os produtos de perfumaria, de toucador e cosméticos;
- ❖ Máquinas e aparelhos de uso químico-industrial;
- ❖ Tintas, lacs, vernizes e pigmentos;
- ❖ Transporte rodoviário de cargas próprias e de terceiros;
- ❖ Produtos à base de água para os segmentos de plástico, madeira, vidro e impressão.

Atualmente produz sabão em pó e soda cáustica.



# 3. DESCRIÇÃO DA EMPRESA



## Funcionários

A fim de atender outro dos princípios da Recuperação Judicial – manutenção do emprego dos trabalhadores – está sendo fiscalizado o setor de RH, para que os demais órgãos da recuperação, assim como credores, tenham conhecimento da atual situação dos funcionários da devedora.

### Número de Colaboradores:

Conforme informações fornecidas pela Recuperanda, foi realizada 1 (uma) demissão e findou o mês de agosto com 18 funcionários. A empresa justificou que o desligamento é em decorrência da redução de custos. Os salários estão sendo pagos regularmente.

### Gastos com pessoal

Conforme gráfico ao lado, o setor da produção foi responsável por 46% dos gastos com pessoal, já o comercial 32% e o setor administrativo 22%. O total de gastos em agosto é de R\$ 96 mil. .

	ADMISSÕES	DEMISSÕES	VARIAÇÃO
set/18	0	0	0
out/18	0	0	0
nov/18	0	0	0
dez/18	0	0	0
jan/19	0	0	0
fev/19	0	0	0
mar/19	0	0	0
abr/19	0	0	0
mai/19	0	0	0
jun/19	0	0	0
jul/19	0	0	0
ago/19	0	1	-1

### QUADRO DE COLABORADORES

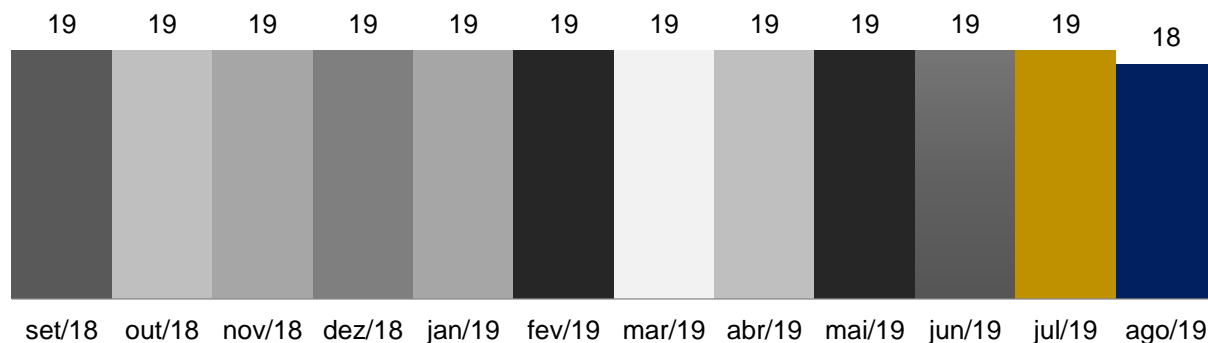

### GASTOS COM PESSOAL - 08.2019

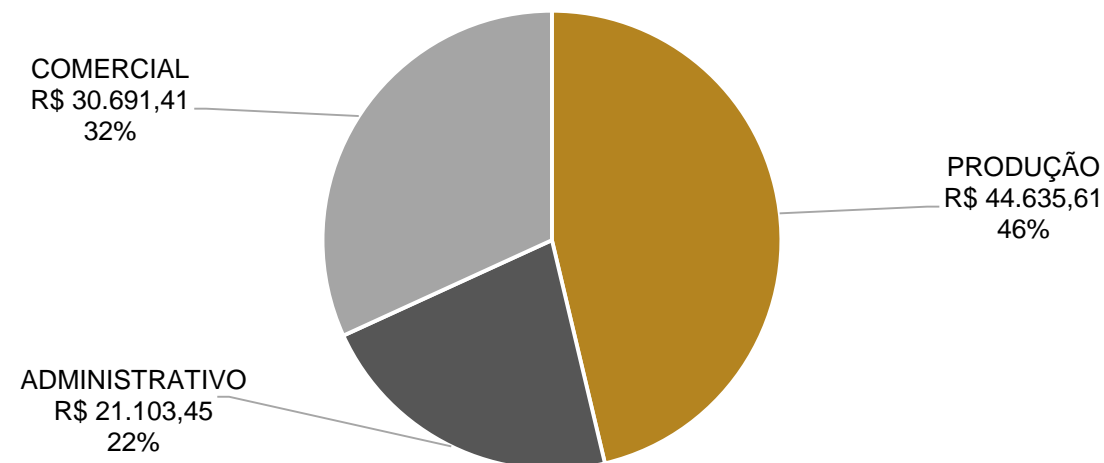

### RAZÕES DA CRISE

Conforme o Plano de Recuperação Judicial, a empresa Lipon Química, em 2013, efetivou sua expansão despendo recursos para tal, no entanto, as dificuldades na liberação de licenças ambientais junto aos órgãos governamentais, tornaram a expansão projetada uma das principais causas da crise atual.

A crise econômico-financeira decorreu de vários fatores, entre eles estão:

- ❖ Absorção de custos da filial de Alvorada - RS, que, atualmente, encontra-se praticamente inoperante (devido à demora na liberação das licenças governamentais);
- ❖ Aumento da inadimplência de alguns clientes;
- ❖ Aumento no custo financeiro, ante a necessidade de busca de recursos em instituições financeiras;
- ❖ Importação de matéria- prima e sua venda com variação cambial passiva;
- ❖ Interdição parcial da linha de produção, com queda de mais de 40% do faturamento, frente a necessidade da manutenção dos custos fixos e da massa salarial administrativa e operacional. Colocando-se como uma das principais causas da crise implantada, pois a Lipon Química ficou submetida à pressão dos preços de venda mais baixos, tendo que sua inserção no mercado competitivo se deu com muitos concorrentes.

Ainda, a pressão competitiva e redução dos preços de vendas acabaram acarretando na perda de margens, comprometendo a sustentabilidade operacional da Recuperanda. A ausência de gestão eficiente, acompanhamento sobre o custo real de seus produtos e o não controle eficaz do fluxo de caixa, resultaram na inadequada mensuração de preços, incompatíveis com a necessidade da operação.

Por fim, somada a estas razões, houve a inesperada crise financeira mundial, alterando significativamente o setor químico e, especialmente, as linhas de crédito bancário para as empresas brasileiras. Os contratos de empréstimos e financiamentos ficaram mais escassos e onerosos, afetando a Lipon Química.



MEDEIROS & MEDEIROS

# ENDIVIDAMENTO

RECUPERAÇÃO  
JUDICIAL



RELATÓRIO  
MENSAL DE ATIVIDADE

1. **INTRODUÇÃO**
2. **SUMÁRIO EXECUTIVO**
3. **DESCRIÇÃO DA EMPRESA**
4. **ENDIVIDAMENTO**
  - 1. CREDORES SUJEITOS A RECUPERAÇÃO JUDICIAL
  - 2. CREDORES NÃO SUJEITOS A RECUPERAÇÃO JUDICIAL
5. **DADOS FINANCEIROS- ECONÔMICOS**
6. **PLANO DE RECUPERAÇÃO JUDICIAL**



# 4. ENDIVIDAMENTO – CREDORES SUJEITOS A RECUPERAÇÃO JUDICIAL



## Resumo da Relação de Credores Atualizada

Natureza	Quantidade de credores	% quantidade de credores	Valor total	% Valor total	Valor médio
Trabalhista	10	3,57%	209.095,68	1,07%	20.909,57
Garantia Real	3	1,07%	3.492.309,41	17,82%	1.164.103,14
Quirografário	267	95,36%	15.899.070,31	81,12%	59.547,08
<b>Total</b>	<b>280</b>	<b>100%</b>	<b>19.600.475,40</b>	<b>100%</b>	<b>70.001,70</b>

### Distribuição dos Créditos por Natureza

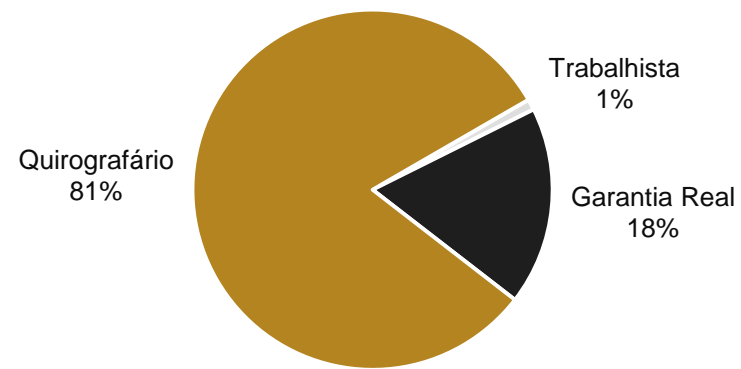

### Principais Credores na Recuperação Judicial

CLASSE	CREDOR	VALOR
CLASSE II	BANCO DO ESTADO DO RIO GRANDE DO SUL	3.056.247
CLASSE III	BANCO MERCANTIL S.A.	1.953.437
CLASSE III	PAN TECNIC INC	1.070.757
CLASSE III	CANA BRAVA TRANSPORTE E COMERCIO LTDA	908.100
CLASSE III	NORBRIGHT INDUSTRY CO LTDA	834.216
CLASSE II	MARAZUL TECNOPLASTICA IND E COM LTDA	603.544



## Dívida Tributária em Agosto

A Lipon está pagando parcialmente os impostos mensais, em agosto foram quitados: FGTS, IRF s/ salários e o parcelamento de ICMS. Possui parcelamento ativo dos débitos de 2016 e 2017, na esfera estadual, dos quais mantém os pagamentos regulares. Referente aos demais débitos, a empresa informa que ainda está analisando eventual adesão de parcelamento. A Recuperanda possui dois parcelamentos de ICMS, um que está sendo pago e outro simplificado, com adesão em 2014, inadimplido e que foi perdido. Este último está compilado no grupo de parcelamentos de impostos no valor de R\$ 1.653.221,00, conforme gráfico abaixo.

Na esfera federal, a Recuperanda possui dois processos em tramitação, um requerendo a exclusão do ICMS da base de cálculo do PIS e COFINS e, o segundo, a não contribuição previdenciária sobre aviso prévio indenizado e 13º proporcional, este último já tem julgamento favorável em 1ª instância. A Lipon salienta que está atuando diligentemente para cumprir com todas as exigências fiscais.

IMPOSTOS FEDERAIS	
Tributos	Valor
INSS A RECOLHER	3.249.619
INSS TERCEIROS A RECOLHER	22.334
FGTS A RECOLHER	270.958
CONTRIBUICOES SINDICAIS	6.922
IPI COD 5123 A RECOLHER	1.824.300
PIS COD 6912 A RECOLHER	263.702
COFINS COD 5856 A RECOLHER	1.271.910
CSLL/PIS/COFINS RECOLHER -5952	17.866
CSLL TERC A RECOLHER - 5987	50
IRRF COD 0561 ASSALARIADOS A RECOLHER	162.680
IRRF COD 0588 AUTONOMOS A RECOLHER	46.489
IRRF COD 1708 SERVICOS PJ A RECOLHER	30.344
IRRF COD 3280 UNIMED A RECOLHER	980
IRRF COD 8045 COMISSOES PJ A RECOLHER	9.338
PARCELAMENTO SIMPLIFICADO LP	1.653.221
<b>TOTAL</b>	<b>8.830.712</b>
IMPOSTOS ESTADUAIS	
Tributos	Valor
ICMS A RECOLHER	2.018.599
ICMS ST A RECOLHER	758.467
ICMS - PARCELAMENTO	88.338
<b>TOTAL</b>	<b>2.864.864</b>
IMPOSTOS MUNICIPAIS	
Tributos	Valor
ISSQN A RECOLHER	4.974
<b>TOTAL</b>	<b>4.974</b>

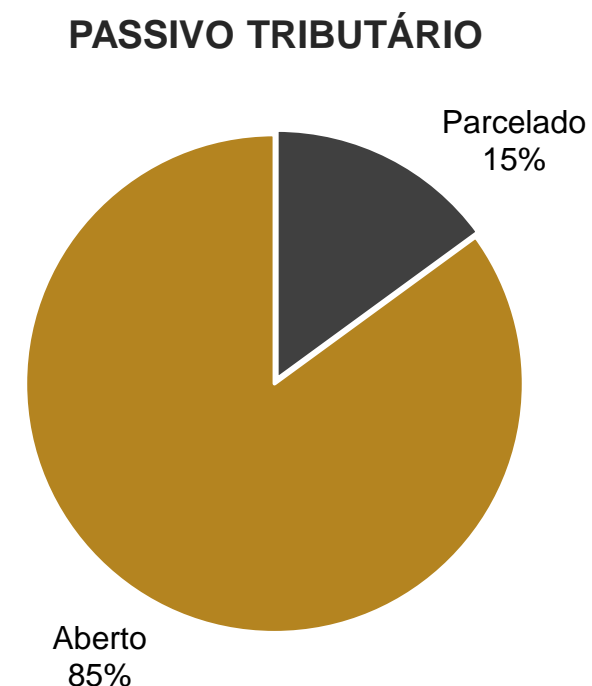



MEDEIROS & MEDEIROS

# DADOS FINANCEIROS- ECONÔMICOS

RECUPERAÇÃO  
JUDICIAL



1. **INTRODUÇÃO**
2. **SUMÁRIO EXECUTIVO**
3. **DESCRIÇÃO DA EMPRESA**
4. **ENDIVIDAMENTO**
5. **DADOS FINANCEIROS- ECONÔMICOS**
  - BALANÇO PATRIMONIAL
  - DRE – DEMONSTRATIVO RESULTADO ECERCÍCIO
6. **PLANO DE RECUPERAÇÃO JUDICIAL**



## Balanço Patrimonial

BALANÇO PATRIMONIAL	JUN/19	JUL/19	AGO/19
<b>ATIVO</b>	<b>10.483.208</b>	<b>10.426.965</b>	<b>10.454.987</b>
<b>CIRCULANTE</b>	<b>4.198.470</b>	<b>4.161.719</b>	<b>4.192.772</b>
DISPONIVEL	15.842	17.837	56.320
CRÉDITOS	3.559.439	3.520.693	3.513.264
ESTOQUES	623.189	623.189	623.189
<b>NÃO CIRCULANTE</b>	<b>6.284.738</b>	<b>6.265.247</b>	<b>6.262.215</b>
DEPOSITOS JUDICIAIS	6.869	6.869	6.869
INVESTIMENTOS	821	821	821
IMOBILIZADO	6.277.048	6.257.556	6.254.524
<b>PASSIVO</b>	<b>10.086.969</b>	<b>10.038.371</b>	<b>10.057.355</b>
<b>CIRCULANTE</b>	<b>31.524.867</b>	<b>31.476.269</b>	<b>31.495.253</b>
EXIGIBILIDADES	19.619.262	19.549.043	19.540.735
OBRIGAÇÕES	11.822.301	11.843.921	11.871.213
ADIANTAMENTO	83.305	83.305	83.305
<b>PATRIMÔNIO LÍQUIDO</b>	<b>-21.437.898</b>	<b>-21.437.898</b>	<b>-21.437.898</b>
CAPITAL SOCIAL	500.000	500.000	500.000
RESERVAS DE CAPITAL	263.565	263.565	263.565
LUCROS/PREJUÍZOS ACUMULADOS	-22.201.463	-22.201.463	-22.201.463

Fonte: Demonstrações financeiras fornecidas pelas Recuperandas

### ANÁLISE BALANÇO PATRIMONIAL

Nota: Na última visita na sede da empresa, no dia 01 de outubro de 2019, a contadora, Sra. Sirlene, informou que as seguintes contas já foram ajustadas: despesas pagas antecipadamente e adiantamento a fornecedores. Ainda faltam regularizar: clientes, duplicatas descontadas, estoques e imobilizado. Sobre o imobilizado, a Recuperanda fez uma avaliação interna de seus bens, no intuito de apurar o real valor do imobilizado. A partir dessa avaliação, percebeu-se que diversos bens não existiam mais, ocasião em que elaborou um relatório, datado de junho de 2018, com valor final de patrimônio em, aproximadamente, R\$ 2 milhões a menos do que o registrado na contabilidade. Solicitamos à empresa que faça os ajustes necessários para a correção dos saldos.

- **Disponível:** denota-se aumento no grupo concernente ao Banco Bradesco, que finalizou o período com saldo de R\$ 43.508,25.
- **Créditos:** apontou aumento de R\$ 7 mil, finalizando o mês de agosto com o saldo de R\$ 3.513.263,95. Somente a conta de adiantamento a fornecedores apresentou aumento de R\$ 14 mil no período. A Recuperanda informou que os fornecedores apresentaram as notas fiscais no mês posterior, item que será tratado no próximo relatório. Conforme tabela abaixo, a conta de cheques a receber possui saldo de R\$ 120,00 negativo, portanto solicitou-se à recuperanda a regularização desta conta. A empresa utiliza-se de duplicatas descontadas como adiantamento de crédito, em agosto a variação é de R\$ 150 mil.

CRÉDITOS	SALDO EM 08.2019
CHEQUES A RECEBER	-R\$120,00
DUPLICATAS A RECEBER	R\$2.168.713,98
(-) DUPLICATAS DESCONTADAS	-R\$1.246.586,37
OUTROS CREDITOS A RECEBER	R\$1.267.200,72
TRIBUTOS A RECUPERAR	R\$1.220.581,45
CRÉDITOS TRIBUTÁRIOS	R\$103.474,27
<b>TOTAL</b>	<b>R\$3.513.264,05</b>



## Balanço Patrimonial

BALANÇO PATRIMONIAL	JUN/19	JUL/19	AGO/19
<b>ATIVO</b>	<b>10.483.208</b>	<b>10.426.965</b>	<b>10.454.987</b>
<b>CIRCULANTE</b>	<b>4.198.470</b>	<b>4.161.719</b>	<b>4.192.772</b>
DISPONIVEL	15.842	17.837	56.320
CRÉDITOS	3.559.439	3.520.693	3.513.264
ESTOQUES	623.189	623.189	623.189
<b>NÃO CIRCULANTE</b>	<b>6.284.738</b>	<b>6.265.247</b>	<b>6.262.215</b>
DEPOSITOS JUDICIAIS	6.869	6.869	6.869
INVESTIMENTOS	821	821	821
IMOBILIZADO	6.277.048	6.257.556	6.254.524
<b>PASSIVO</b>	<b>10.086.969</b>	<b>10.038.371</b>	<b>10.057.355</b>
<b>CIRCULANTE</b>	<b>31.524.867</b>	<b>31.476.269</b>	<b>31.495.253</b>
EXIGIBILIDADES	19.619.262	19.549.043	19.540.735
OBRIGAÇÕES	11.822.301	11.843.921	11.871.213
ADIANTAMENTO	83.305	83.305	83.305
<b>PATRIMÔNIO LÍQUIDO</b>	<b>-21.437.898</b>	<b>-21.437.898</b>	<b>-21.437.898</b>
CAPITAL SOCIAL	500.000	500.000	500.000
RESERVAS DE CAPITAL	263.565	263.565	263.565
LUCROS/PREJUÍZOS ACUMULADOS	-22.201.463	-22.201.463	-22.201.463

Fonte: Demonstrações financeiras fornecidas pelas Recuperandas

### ANÁLISE BALANÇO PATRIMONIAL

- **Estoques:** segundo a Recuperanda, as matérias-primas não são lançadas no estoque, mas sim contabilizadas diretamente nos custos, pois não há uma apuração correta do estoque atual. Sobre o ponto, informou que pretende fazer a apuração adequada a partir do segundo semestre do ano de 2019, porém, até o momento, não houve a regularização.
- **Imobilizado:** a variação do grupo de imobilizado refere-se à aquisição de máquinas e ferramentas para o sistema de impressão à jato de tinta R\$ 13.500,00, e equipamentos de informática, no total de R\$ 783,78, vinculados à impressora multifuncional Samsung. Além da depreciação do período de R\$ 19.491,32.
- **Exigibilidades:** obtiveram queda de R\$ 8 mil em agosto, em decorrência dos pagamentos realizados aos fornecedores no período. Houve transferência no valor de R\$ 125.684,24 de fornecedores para capital de giro, pois no pagamento da Recuperação Judicial constam também instituições financeiras onde foram contratados empréstimos, pois anteriormente as contabilizações estavam incorretas. Como trata-se de contas do mesmo grupo, as exigibilidades não apresentaram variações significativas.
- **Obrigações:** a variação em obrigações é de R\$ 27 mil e representa 118% do total do passivo. Conforme a tabela a baixo, as obrigações com pessoal estão com saldo zerado, mediante o pagamento de salários e ordenados dentro do mesmo mês de sua competência. Os únicos impostos que estão sendo pagos são: FGTS, ICMS parcelado e IR sobre salários, os demais encontram-se em aberto, conforme o item “dívida tributária” deste relatório.

OBRIGAÇÕES	SALDO EM 08.2019
OBRIGAÇÕES COM PESSOAL	-
OBRIGAÇÕES PREVIDENCIÁRIAS	R\$3.290.125,94
OBRIGAÇÕES SOCIAIS	R\$277.921,29
OBRIGAÇÕES TRIBUTÁRIAS	R\$6.417.042,51
PROVISÕES TRABALHISTAS	R\$146.992,71
PARCELAMENTOS IMPOSTOS	R\$1.739.131,00
<b>TOTAL</b>	<b>R\$11.871.213,45</b>



## Demonstração de Resultado

DRE	JUN/19	JUL/19	AGO/19	SALDO 2019
<b>RECEITA BRUTA</b>	<b>768.492</b>	<b>1.017.659</b>	<b>883.165</b>	<b>6.960.289</b>
( - ) DEDUCOES DA RECEITA	-84.154	-137.018	-122.579	-852.247
<b>RECEITA LÍQUIDA</b>	<b>684.338</b>	<b>880.641</b>	<b>760.585</b>	<b>6.108.042</b>
( - ) CUSTO DO PRODUTO VENDIDO - CPV	-571.936	-734.682	-610.885	-4.680.225
<b>LUCRO BRUTO</b>	<b>112.402</b>	<b>145.958</b>	<b>149.701</b>	<b>1.427.817</b>
<b>( - ) DESPESAS OPERACIONAIS</b>	<b>-107.601</b>	<b>-113.407</b>	<b>-100.586</b>	<b>-744.636</b>
( - ) Despesas com Vendas	-34.488	-38.937	-33.964	-237.222
( - ) Despesas Administrativas	-73.113	-74.470	-66.621	-504.936
Depesas tributárias	-	-	-	-2.477
<b>LUCRO ANTES DO RESULTADO FINANCEIRO</b>	<b>4.801</b>	<b>32.551</b>	<b>49.115</b>	<b>683.181</b>
Receitas Financeiras	641	4.805	-2.601	11.918
( - ) Despesas Financeiras	-30.017	-45.001	-37.476	-297.467
<b>RESULTADO</b>	<b>-24.575</b>	<b>-7.645</b>	<b>9.037</b>	<b>397.632</b>

Fonte: Demonstrações financeiras fornecidas pelas Recuperandas

### ANÁLISE DEMONSTRAÇÃO DE RESULTADO

- **Receita Bruta:** em agosto, as receitas apresentaram queda de 13% em relação ao mês anterior, alcançando o montante de R\$ 883.165, a empresa explica que o decréscimo é devido a demanda do mercado.
- **Deduções da Receita:** representam 14% da receita bruta e contemplam os impostos sobre venda. Em reflexo à receita bruta, esse grupo demonstrou queda de 11%.
- **Custo do Produto Vendido:** significa 80% da receita líquida e diminuiu 17% em relação ao mês anterior. Neste grupo contábil estão contempladas as compras para industrialização, frete, custos diretos e indiretos e as deduções de impostos. A conta com maior variação é de industrialização, que em julho somou R\$ 600 mil, e em agosto atingiu R\$ 506 mil, decorrente da queda das vendas.
- **Despesas Operacionais:** o grupo de despesas operacionais representa 13% da receita líquida. As principais movimentações são:
  - **Despesas com vendas:** demonstram leve queda no período analisado, cerca de R\$ 5 mil, em razão da diminuição de comissões geradas.
  - **Despesa administrativa:** as outras despesas administrativas apresentaram queda de R\$ 7 mil em agosto, a conta com maior variação são honorários profissionais e material de expediente. A Recuperanda explicou que em agosto houve redução de custos.
- **Receitas Financeiras:** denota-se queda em receitas financeiras, decorrente de descontos obtidos, no total de R\$ 3.900,00. A contadora Sirlene informou que trata-se de contabilização incorreta, a ser corrigida pela contabilidade.
- **Despesas Financeiras:** as despesas financeiras sofreram queda em relação ao mês anterior e representam 5% da receita líquida. A conta, que originou a variação do grupo e contempla os juros de duplicatas descontadas, atingiu em julho o montante de R\$ 40.007,05 e, em agosto, R\$ 37.476,27, em proporção a diminuição do faturamento.
- **Resultado líquido:** conforme já mencionado, o custo do produto vendido representa cerca de 80% da receita líquida, impactando diretamente no resultado final da empresa. A Recuperanda informa que realizou redução de gastos em agosto, portanto apresentou lucro no período. O lucro em agosto é de R\$ 9.037,00, o resultado de 2019 é positivo, somando pouco mais de R\$ 397 mil.





## Receita Líquida x Resultado Líquido e Evolução do Passivo

### Receita Líquida x Resultado Líquido

Nas projeções gráficas abaixo, é possível observar os seguintes pontos:

- ❖ Em 2019, a Lipon apresentou cerca de 11% de aumento da receita líquida, em comparação com os primeiros oito meses do ano anterior. A empresa explica que a variação positiva é decorrente da demanda de mercado.
- ❖ Apesar do aumento do preço da matéria-prima nos últimos meses de 2019, conforme relatado pela empresa, a Recuperanda demonstrou aumento no lucro acumulado no ano atual em relação ao ano anterior, cerca de 45%.
- ❖ É importante ressaltar que o custo do produto vendido, em 2019, somou R\$ 4.680.225, representando 76% da receita líquida.

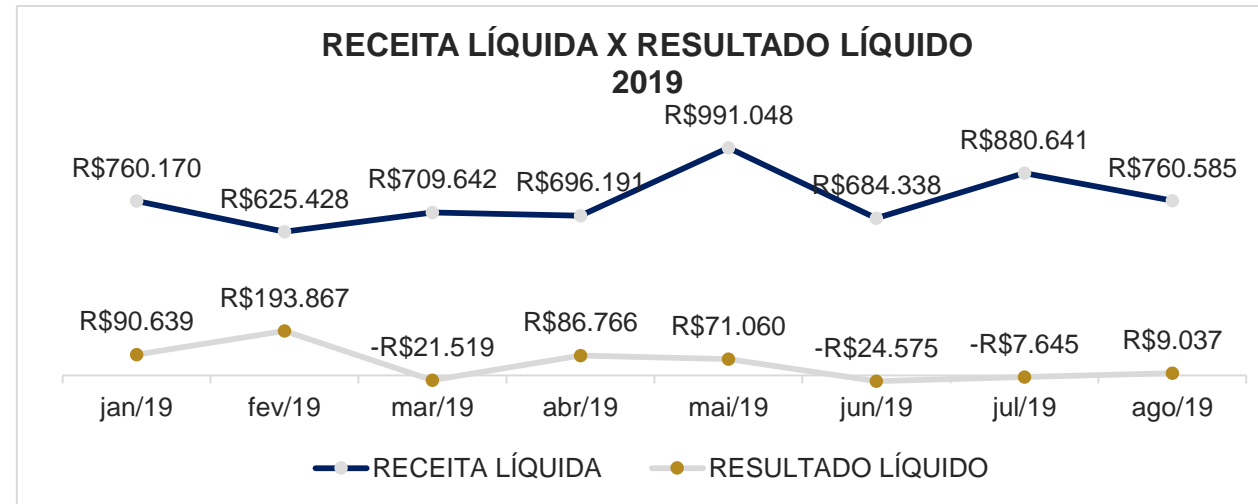
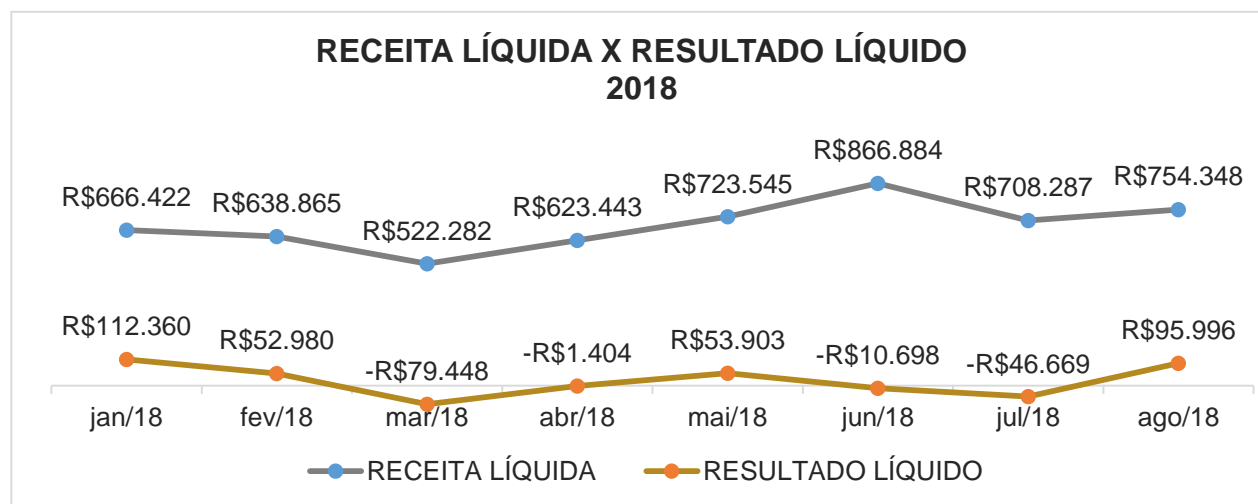

### Evolução do Passivo

Conforme o gráfico ao lado, é possível observar os seguintes aspectos:

- ❖ Estão contemplados no passivo, os seguintes grupos:
  - Exigibilidades – R\$ 19.540.735
  - Obrigações – R\$ 11.871.213
  - Adiantamento – R\$ 83.305
- ❖ O mês de janeiro exibe o maior valor de Passivo do ano. Ressalta-se que neste período havia a contabilização de empréstimos de terceiros, concernente a um aporte realizado pelos sócios no final de 2018 para regularização da folha de pagamento, visto que a empresa não possuía recursos necessários para o cumprimento desta obrigação.

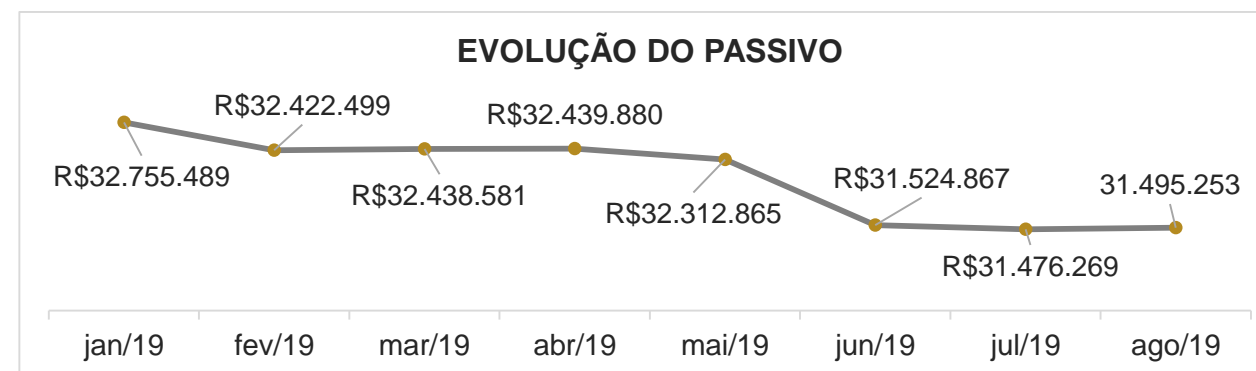





MEDEIROS & MEDEIROS

# PLANO DE RECUPERAÇÃO JUDICIAL

RECUPERAÇÃO  
JUDICIAL



1. **INTRODUÇÃO**
2. **SUMÁRIO EXECUTIVO**
3. **DESCRIÇÃO DA EMPRESA**
4. **ENDIVIDAMENTO**
5. **DADOS FINANCEIROS- ECONÔMICOS**
6. **PLANO DE RECUPERAÇÃO JUDICIAL**
  - PROPOSTA DE PAGAMENTO
  - MEIOS DE RECUPERAÇÃO
  - PRESTAÇÃO DE CONTAS



## Proposta de Pagamento

### Classe I Trabalhistas

- **Créditos trabalhistas em geral**

Pagamento será realizado em 12 (doze) meses, contados da publicação da sentença de concessão da recuperação judicial, ou de eventuais embargos de declaração opostos contra esta.

- **Créditos trabalhistas de natureza salarial**

Os créditos trabalhistas constituídos nos 3 (três) meses anteriores ao pedido de recuperação judicial, até o limite de 5 (cinco) salários-mínimos por trabalhador, deverão ser pagos em um prazo inferior a 30 (trinta) dias, também contados da publicação da sentença de concessão da recuperação judicial, ou de eventuais embargos de declaração opostos contra esta.

### Classe II Garantia Real

Durante a carência o pagamento sofrerá correção pela TR + 0,25% a.m do 1º ao 6º mês e TR + 0,5% a.m do 7º ao 12º mês. Na amortização, o pagamento será realizado mensalmente, no período de 09 anos, após o período de 12 meses de carência. Na amortização, os pagamentos das parcelas mensais sofrerão incidência de TR + 0,5% a.m.

### Classe III Quirografários

#### **1ª Forma de pagamento**

Prazo total de 3 meses, sem carência, TR + 1% a.a e deságio de 94%. O pagamento será realizado em 03 meses, através de parcelas mensais, contados a partir da data do trânsito em julgado da homologação do Plano e Recuperação Judicial.

#### **2ª Forma de pagamento**

Prazo total de 10 anos, carência de 12 meses, TR + 1% a.a, sem deságio. O pagamento será realizado em 10 anos, através de parcelas mensais, contadas a partir do término do período de carência acima referido.

#### **3ª Forma de pagamento**

Prazo total de 1 ano, TR + 1% a.a. e deságio de 80%. O pagamento será realizado em 01 ano, através de parcelas mensais, contados a partir da data do trânsito em julgado da homologação do Plano e Recuperação Judicial.



### Prestação de Contas

#### **CLASSE I**

Na prestação de contas apresentada no “Relatório de Administração Judicial 01.2018 e 02.2018”, anexado ao processo e disponibilizado no site desta Administração Judicial, constam os comprovantes de pagamento que demonstram a quitação dos créditos trabalhistas nesta Recuperação Judicial.

O credor trabalhista Carlos Augusto Fischer, apontou que não recebeu o crédito devido de R\$ 5.731,00, acusou também que o plano não está sendo cumprido, justificando pedido de convolação da recuperação em falência.

Investigando a fundo a questão levantada pelo credor em sua manifestação, por alguma razão ainda desconhecida, o pagamento efetuado por meio de TED/DOC, foi devolvido, o que ocorre, por vezes, por alguma incongruência de dados bancários. Assim, tendo a questão sido suscita pelo credor no processo, a Administração requereu a intimação da empresa para que tome conhecimento da alegação. De toda sorte, paralelamente e posteriormente, a Recuperanda forneceu o termo de quitação deste credor diretamente ao Administrador. Por ora, aguarda-se que se manifeste no processo judicial.

#### **CLASSE II**

Os pagamentos deveriam iniciar em agosto de 2018 em razão da carência, no entanto, a empresa informou que os credores da classe não disponibilizaram os dados bancários, inviabilizando o pagamento.

#### **CLASSE III**

Sobre as condições de início de pagamento aos demais credores, o Juízo determinou que fosse considerada a data do trânsito em julgado da decisão que concedeu a recuperação judicial. A empresa informou que os credores que não optaram de forma tempestiva pela forma de pagamento, em sua maioria foram enquadrados na 2ª opção prevista no plano, os pagamentos iniciaram em agosto de 2018 em razão da carência.

Até a apresentação deste relatório, a empresa encaminhou comprovantes de pagamentos de alguns credores da Classe III. Os comprovantes podem ser solicitados através do e-mail [divergencias@administradorjudicial.adv.br](mailto:divergencias@administradorjudicial.adv.br).



MEDEIROS & MEDEIROS

# ANEXOS

RECUPERAÇÃO  
JUDICIAL



RELATÓRIO MENSAL DE  
ATIVIDADES

I – DEMONSTRATIVOS FINANCEIROS AGOSTO DE 2019.



# MEDEIROS & MEDEIROS

ADMINISTRAÇÃO JUDICIAL

[administradorjudicial.adv.br](http://administradorjudicial.adv.br)

PORTO ALEGRE / RS

NOVO HAMBURGO / RS

SÃO PAULO / SP

CAXIAS DO SUL / RS

BLUMENAU / SC

AV. DR. NILO PEÇANHA, 2900/701  
TORRE COMERCIAL IGUATEMI BUSINESS  
BAIRRO CHÁCARA DAS PEDRAS  
CEP: 91330-001  
51 3062.6770

RUA JÚLIO DE CASTILHOS, 679/111  
CENTRO EXECUTIVO TORRE PRATA  
BAIRRO CENTRO  
CEP: 93510-130  
51 3065.6770

AV. NACÕES UNIDAS, 12399/133 B  
ED. COMERCIAL LANDMARK  
BAIRRO BROOKLIN NOVO  
CEP: 04578-000  
11 2769-6770

RUA ÂNGELO CHIARELLO, 2811/501  
CENTRO EMPRESARIAL CRUZEIRO  
BAIRRO PIO X  
CEP: 95032-460  
54 3419.7274

RUA DR. ARTUR BALSINI, 107  
BBC BLUMENAU  
BAIRRO VELHA  
CEP: 89036-240  
47 3381-337



**MEDEIROS  
& MEDEIROS**  
ADMINISTRAÇÃO JUDICIAL

# ANEXO I

CONTA	C.RED	DESCRICAO DA CONTA	SALDO INICIAL	DEBITO	CREDITO	SALDO ATUAL
BALANCETE DE VERIFICACAO						
1	1	ATIVO	10.426.965,45 D	4.293.732,86	4.265.711,62	10.454.986,69 D
1.1	11	ATIVO CIRCULANTE	4.161.718,80 D	4.276.054,08	4.245.000,84	4.192.772,04 D
1.1.01	111	DISPONIVEL	17.837,46 D	2.095.990,50	2.057.508,39	56.319,57 D
1.1.01.01	1111	NUMERARIO	506,44 D	1.008.118,02	1.008.174,71	449,75 D
1.1.01.01.01	11111	CAIXA	506,44 D	1.008.118,02	1.008.174,71	449,75 D
1.1.01.02	1112	BANCOS CTA MOVIMENTO	17.331,02 D	1.087.872,48	1.049.333,68	55.869,82 D
1.1.01.02.01	11121	BANCO DO BRASIL	3.391,56 C			3.391,56 C
1.1.01.02.03	11123	BANCO BRADESCO	4.960,03 D	75.466,00	36.917,78	43.508,25 D
1.1.01.02.04	11124	BANCO ITAU	17,04 D	1.012.406,48	1.012.415,90	7,62 D
1.1.01.02.09	11129	BANCO SUDAMERIS	1.370,00 D			1.370,00 D
1.1.01.02.13	111213	BANCO MERCANTIL DO BRASIL	14.348,63 D			14.348,63 D
1.1.01.02.24	111224	BANCO SICREDI	26,88 D			26,88 D
1.1.02	112	CREDITOS	3.520.692,82 D	2.180.063,58	2.187.492,45	3.513.263,95 D
1.1.02.01	1121	CLIENTES	2.033.821,45 D	884.505,12	749.732,69	2.168.593,88 D
1.1.02.01.01	11211	CHEQUES A RECEBER	120,00 C			120,00 C
1.1.02.01.02	11212	DUPLICATAS A RECEBER	2.033.941,45 D	884.265,16	749.492,73	2.168.713,88 D
1.1.02.01.10	11112	( - ) TRANSITORIA		239,96	239,96	
1.1.02.02	11213	( - ) DUPLICATAS DESCONTADAS	1.095.936,69 C	754.587,48	905.237,16	1.246.586,37 C
1.1.02.02.03	11216	( - ) DUPL DESC - ITAU	3.089,59 D			3.089,59 D
1.1.02.02.05	11218	( - ) DUPL DESC - HSBC	2,00 C	2,00		
1.1.02.02.12	1121712	( - ) DUPL DESC - TWA FACTORIN	2.253,00 D			2.253,00 D
1.1.02.02.14	1121714	( - ) DUPL DESC - REDFACTOR	13.703,48 C			13.703,48 C
1.1.02.02.16	1121716	( - ) DUPL DESC - SRM FINANC	864.740,27 C			864.740,27 C
1.1.02.02.25	112225	( - ) DUPL DESC - MATURITY	53.026,41 C			53.026,41 C
1.1.02.02.26	112226	( - ) DUPL DESC - NOVA AMERICA	33.826,41 D			33.826,41 D
1.1.02.02.27	112227	( - ) DUPL DESC - META SECURITIZADORA	1.625,59 D			1.625,59 D
1.1.02.02.28	112228	( - ) DUPL DESC - BANPAR	1.342,80 D			1.342,80 D
1.1.02.02.29	112229	( - ) DUPL DESC - ACERT	19.191,88 C			19.191,88 C
1.1.02.02.30	112230	( - ) DUPL DESC - RDF	670.932,43 C	322.324,48	352.774,48	701.382,43 C
1.1.02.02.31	112231	( - ) DUPL DESC - W F SECURITIZADORA	9.904,00 D			9.904,00 D
1.1.02.02.33	112233	( - ) DUPL DESC - KREDITARE	4.609,19 C			4.609,19 C
1.1.02.02.34	112234	( - ) DUPL DESC - DSX	165.570,49 C	164.494,11	199.193,08	200.269,46 C
1.1.02.02.35	112235	( - ) DUPL DESC - EVOQUE SECURITIZADORA	344.365,35 D	267.766,89	353.269,60	258.862,64 D
1.1.02.02.37	112237	( - ) DUPL DESC - INDUSTRIAL GRAVATAI	88.364,58 C			88.364,58 C
1.1.02.02.38	1120251	( - ) DUPL DESC. - CAPITAL	387.797,30 D			387.797,30 D
1.1.02.03	1122	OUTROS CREDITOS A RECEBER	1.240.914,89 D	444.283,28	417.997,45	1.267.200,72 D
1.1.02.03.01	11221	ADIANTAMENTO A FORNECEDORES	1.235.308,69 D	406.506,32	392.494,02	1.249.320,99 D
1.1.02.03.05	11225	ADTO SALARIOS QUINZENAL		17.832,48	17.832,48	
1.1.02.03.09	11229	REELCIO DOS SANTOS - EMPREST.	5.606,20 D	19.844,48	7.570,95	17.879,73 D
1.1.02.03.10	112210	ADIANTAMENTO A FUNCIONARIOS		100,00	100,00	
1.1.02.05	1123	TRIBUTOS A RECUPERAR	1.239.638,36 D	95.468,24	114.525,15	1.220.581,45 D
1.1.02.05.01	11231	ICMS A RECUPERAR	39.172,20 D	38.048,51	45.281,39	31.939,32 D
1.1.02.05.03	11233	IPI A RECUPERAR	1.127.594,63 D		464,03	1.127.130,60 D
1.1.02.05.04	11234	PIS A RECUPERAR	2.025,65 D	10.225,04	12.250,69	
1.1.02.05.05	11235	COFINS A RECUPERAR	9.334,35 D	47.194,69	56.529,04	
1.1.02.05.08	112350	ICMS ST A RECUPERAR	61.511,53 D			61.511,53 D
1.1.02.07	1124	CREDITOS TRIBUTARIOS	102.254,81 D	1.219,46		103.474,27 D
1.1.02.07.01	11241	IR S/APLIC E FATURAMENTO	45.539,91 D			45.539,91 D
1.1.02.07.02	11242	ICMS S/IMOBILIZADO	56.714,90 D	1.219,46		57.934,36 D
1.1.03	113	ESTOQUES	623.188,52 D			623.188,52 D
1.1.03.01	1131	ESTOQUES PRODUCAO	622.762,72 D			622.762,72 D
1.1.03.01.01	11311	ESTOQUE DE MATERIA PRIMA	622.762,72 D			622.762,72 D



CONTA	C.RED	DESCRICAO DA CONTA	SALDO INICIAL	DEBITO	CREDITO	SALDO ATUAL
BALANCETE DE VERIFICACAO						
1.1.03.02	1132	ESTOQUES AUXILIARES	425,80 D			425,80 D
1.1.03.02.01	11321	ESTOQUE MATERIAL CONSUMO	378,30 D			378,30 D
1.1.03.02.02	11322	ESTOQUE MATERIAL DE SEGURANCA	47,50 D			47,50 D
1.2	12	ATIVO REALIZAVEL A LOGO PRAZO	6.869,11 D			6.869,11 D
1.2.01	121	DEPOSITOS JUDICIAIS	6.869,11 D			6.869,11 D
1.2.01.01	1211	DEPOSITOS JUDICIAIS	567,19 D			567,19 D
1.2.01.01.01	12111	DEPOSITOS P RECURSOS	567,19 D			567,19 D
1.2.01.02	1212	DEPOSITOS BLOQUEIOS JUDICIAIS	6.301,92 D			6.301,92 D
1.2.01.02.01	12125	BANCO - BLOQUEIO JUDICIAL	6.301,92 D			6.301,92 D
1.3	13	ATIVO PERMANENTE	6.258.377,54 D	17.678,78	20.710,78	6.255.345,54 D
1.3.01	131	INVESTIMENTOS	821,25 D			821,25 D
1.3.01.02	1312	PARTICIPACOES INCENTIVADAS	821,25 D			821,25 D
1.3.01.02.01	13121	FINAM	821,25 D			821,25 D
1.3.02	132	IMOBILIZADO	6.257.556,29 D	17.678,78	20.710,78	6.254.524,29 D
1.3.02.01	1321	IMOBILIZADO	7.633.436,70 D	14.283,78	1.219,46	7.646.501,02 D
1.3.02.01.01	13211	IMOVEIS	3.004.520,00 D			3.004.520,00 D
1.3.02.01.02	13212	MAQUINAS E FERRAMENTAS	3.011.541,13 D	13.500,00	1.188,11	3.023.853,02 D
1.3.02.01.03	13213	MOVEIS E UTENSILIOS	138.103,35 D			138.103,35 D
1.3.02.01.04	13214	VEICULOS	499.342,84 D			499.342,84 D
1.3.02.01.05	13215	INSTALACOES	276.763,94 D			276.763,94 D
1.3.02.01.06	13216	LABORATORIO	92.552,83 D			92.552,83 D
1.3.02.01.07	13217	EQUIPAMENTOS DE INFORMATICA	167.420,81 D	783,78	31,35	168.173,24 D
1.3.02.01.08	13218	TERRENO (VIAMAO)	179.581,99 D			179.581,99 D
1.3.02.01.20	132120	BENS DE CONSUMO - MOV E UTENS.	45,00 D			45,00 D
1.3.02.01.21	132121	REAVALIACAO DE ATIVOS	263.564,81 D			263.564,81 D
1.3.02.02	1322	INTANGIVEL	116.616,01 D	3.395,00		120.011,01 D
1.3.02.02.01	13221	MARCAS E PATENTES	31.461,80 D	3.395,00		34.856,80 D
1.3.02.02.02	13222	SOFTWARE	85.154,21 D			85.154,21 D
1.3.02.03	1323	( - ) DEPRECIACAO ACUMULADA	1.492.496,42 C		19.491,32	1.511.987,74 C
1.3.02.03.01	13231	( - ) DEPRECIACAO ACUMULADA	1.431.077,78 C			1.431.077,78 C
1.3.02.03.02	13232	( - ) AMORTIZACAO ACUMULADA	61.418,64 C		19.491,32	80.909,96 C

CONTA	C.RED	DESCRICAO DA CONTA	SALDO INICIAL	DEBITO	CREDITO	SALDO ATUAL
BALANCETE DE VERIFICACAO						
2	2	PASSIVO	10.038.370,98 C	1.172.521,79	1.191.505,61	10.057.354,80 C
2.1	21	PASSIVO CIRCULANTE	31.476.269,07 C	1.172.521,79	1.191.505,61	31.495.252,89 C
2.1.01	211	EXIGIBILIDADES	19.549.043,13 C	831.909,00	823.600,54	19.540.734,67 C
2.1.01.01	2111	EMPRESTIMOS E FINANCIAMENTOS	6.827.708,63 C	125.684,24		6.702.024,39 C
2.1.01.01.01	21111	CAPITAL DE GIRO CIRCULANTE	5.500.466,37 C	125.684,24		5.374.782,13 C
2.1.01.01.04	21114	EMPRESTIMOS E FINANCIAMENTOS	1.327.242,26 C			1.327.242,26 C
2.1.01.02	2112	DUPLICATAS CAUCIONADAS	19.221,62 C			19.221,62 C
2.1.01.02.20	211220	BANCO SRM - CAUCAO	19.221,62 C			19.221,62 C
2.1.01.03	2113	BANCOS CREDITO LIQUIDACAO	1.865.428,17 C			1.865.428,17 C
2.1.01.03.05	21115	BANCO BRADESCO CRED LIQUIDACAO	42.128,99 C			42.128,99 C
2.1.01.03.06	21116	BANCO BANRISUL CRED LIQUIDACAO	224.308,17 C			224.308,17 C
2.1.01.03.07	21117	BANCO BRASIL CRED LIQUIDACAO	42.660,59 D			42.660,59 D
2.1.01.03.08	21118	BANCO MERC BRASIL CRED LIQUIDA	1.630.443,78 C			1.630.443,78 C
2.1.01.03.09	21119	BANCO HSBC CRED LIQUIDACAO	11.490,83 C			11.490,83 C
2.1.01.03.20	21120	BANCO NBC BANK CRED LIQUIDACAO	283,01 D			283,01 D
2.1.01.08	2118	FORNECEDORES	10.836.684,71 C	706.224,76	823.600,54	10.954.060,49 C
2.1.01.08.01	21121	FORNECEDORES A PAGAR	10.836.684,71 C	706.224,76	823.600,54	10.954.060,49 C
2.1.02	212	OBRIGACOES	11.843.921,17 C	340.612,79	367.905,07	11.871.213,45 C
2.1.02.01	2121	OBRIGACOES COM PESSOAL		74.745,42	74.745,42	
2.1.02.01.01	21211	SALARIOS A PAGAR		71.813,15	71.813,15	
2.1.02.01.04	21214	RESCISAO A PAGAR		1.184,20	1.184,20	
2.1.02.01.05	21215	DECIMO TERCEIRO A PAGAR		1.748,07	1.748,07	
2.1.02.02	2122	OBRIGACOES PREVIDENCIARIAS	3.271.953,31 C		18.172,63	3.290.125,94 C
2.1.02.02.01	21221	INSS A RECOLHER	3.249.619,02 C		18.172,63	3.267.791,65 C
2.1.02.02.02	21222	INSS TERCEIROS A RECOLHER	22.334,29 C			22.334,29 C
2.1.02.03	2123	OBRIGACOES SOCIAIS	277.879,09 C	4.952,85	4.995,05	277.921,29 C
2.1.02.03.01	21231	FGTS A RECOLHER	270.957,56 C	3.931,31	3.973,51	270.999,76 C
2.1.02.03.02	21232	CONTRIBUICOES SINDICAIS	6.921,53 C			6.921,53 C
2.1.02.03.03	21233	PENSAO ALIMENTICIA A PAGAR		1.021,54	1.021,54	
2.1.02.04	2124	OBRIGACOES TRIBUTARIAS	6.409.158,11 C	116.604,02	124.488,42	6.417.042,51 C
2.1.02.04.01	212410	ICMS A RECOLHER	2.018.058,79 C	45.281,39	45.821,39	2.018.598,79 C
2.1.02.04.02	212416	ICMS ST A RECOLHER	758.467,07 C		414,00	758.881,07 C
2.1.02.04.03	21245	IPI COD 5123 A RECOLHER	1.824.299,65 C	464,03	464,03	1.824.299,65 C
2.1.02.04.04	21241	PIS COD 6912 A RECOLHER	263.701,77 C	12.250,69	13.494,24	264.945,32 C
2.1.02.04.05	21242	COFINS COD 5856 A RECOLHER	1.271.909,65 C	56.529,04	62.250,53	1.277.631,14 C
2.1.02.04.09	21249	CSLL/PIS/COFINS RECOLHER -5952	17.865,63 C	594,56	721,88	17.992,95 C
2.1.02.04.11	212411	ISSQN A RECOLHER	4.973,90 C			4.973,90 C
2.1.02.04.15	212415	CSLL TERC A RECOLHER - 5987	50,00 C			50,00 C
2.1.02.04.21	21246	IRRF COD 0561 ASSALARIADOS A RECOLHER	162.679,97 C	1.193,79	1.089,49	162.575,67 C
2.1.02.04.22	212417	IRRF COD 0588 AUTONOMOS A RECOLHER	46.489,10 C			46.489,10 C
2.1.02.04.23	21247	IRRF COD 1708 SERVICOS PJ A RECOLHER	30.344,36 C	290,52	232,86	30.286,70 C
2.1.02.04.24	212418	IRRF COD 3280 UNIMED A RECOLHER	979,82 C			979,82 C
2.1.02.04.25	21248	IRRF COD 8045 COMISSOES PJ A RECOLHER	9.338,40 C			9.338,40 C
2.1.02.05	2125	PROVISOES TRABALHISTAS	143.371,36 C	141.882,20	145.503,55	146.992,71 C
2.1.02.05.01	21251	PROVISAO DECIMO TERCEIRO	26.611,67 C	26.611,67	28.650,25	28.650,25 C
2.1.02.05.02	21252	PROVISAO FERIAS	74.714,05 C	73.224,89	73.863,31	75.352,47 C
2.1.02.05.03	21253	PROVISAO FGTS DEC TERCEIRO	2.128,85 C	2.128,85	2.291,91	2.291,91 C
2.1.02.05.04	21254	PROVISAO FGTS FERIAS	7.810,55 C	7.810,55	7.878,63	7.878,63 C
2.1.02.05.05	21255	PROVISAO INSS DEC TERCEIRO	7.220,81 C	7.220,81	7.753,02	7.753,02 C
2.1.02.05.06	21256	PROVISAO INSS FERIAS	24.885,43 C	24.885,43	25.066,43	25.066,43 C

CONTA	C.RED	DESCRICAO DA CONTA	SALDO INICIAL	DEBITO	CREDITO	SALDO ATUAL
BALANCETE DE VERIFICACAO						
2.1.02.06	2126	PARCELAMENTOS IMPOSTOS	1.741.559,30	C	2.428,30	1.739.131,00
2.1.02.06.03	21263	ICMS - PARCELAMENTO	88.338,14	C	2.428,30	85.909,84
2.1.02.06.06	21266	PARCELAMENTO SIMPLIFICADO CP	1.653.221,16	C		1.653.221,16
2.1.03	213	ADIANTAMENTO	83.304,77	C		83.304,77
2.1.03.01	2131	ADIANTAMENTOS DE CLIENTES	83.304,77	C		83.304,77
2.1.03.01.01	21311	ADIANTAMENTOS DE CLIENTES	83.304,77	C		83.304,77
2.3	23	PATRIMONIO LIQUIDO	21.437.898,09	D		21.437.898,09
2.3.01	231	CAPITAL SOCIAL	500.000,00	C		500.000,00
2.3.01.01	2311	CAPITAL SUBSCRITO	500.000,00	C		500.000,00
2.3.01.01.01	23111	CAPITAL INTEGRALIZADO	500.000,00	C		500.000,00
2.3.02	232	RESERVAS DE CAPITAL	263.564,81	C		263.564,81
2.3.02.01	2321	RESERVAS DE CAPITAL	263.564,81	C		263.564,81
2.3.02.01.01	23211	RESERVAS DE CAPITAL	263.564,81	C		263.564,81
2.3.03	233	LUCROS / PREJUIZOS ACUMULADOS	22.201.462,90	D		22.201.462,90
2.3.03.01	2331	LUCROS / PREJUIZOS ACUMULADOS	22.201.462,90	D		22.201.462,90
2.3.03.01.01	23311	RESERVA DE LUCROS A DESTINAR	6.134.980,71	C		6.134.980,71
2.3.03.01.02	23312	(-) PREJUIZOS ACUMULADOS	32.641.585,15	D		32.641.585,15
2.3.03.01.03	23313	LUCROS/PREJUIZOS	8.897.006,92	C		8.897.006,92
2.3.03.01.04	23314	AJUSTES EXERCICIOS ANTERIORES	4.591.865,38	D		4.591.865,38

CONTA	C.RED	DESCRICAO DA CONTA	SALDO INICIAL	DEBITO	CREDITO	SALDO ATUAL
BALANCETE DE VERIFICACAO						
3	3	CONTAS DE RESULTADO - RECEITAS	5.347.456,30 C	122.588,95	883.174,32	6.108.041,67 C
3.1	31	RECEITAS LIQUIDAS COMERCIO	5.347.456,30 C	122.588,95	883.174,32	6.108.041,67 C
3.1.01	311	RECEITA BRUTA DE VENDAS	6.077.123,96 C		883.164,61	6.960.288,57 C
3.1.01.01	3111	RECEITA DE COMERCIALIZACAO	6.077.123,96 C		883.164,61	6.960.288,57 C
3.1.01.01.02	31112	VENDA INDUSTRIALIZACAO	6.077.123,96 C		883.164,61	6.960.288,57 C
3.1.02	312	( - ) DEDUCOES DA RECEITA	729.667,66 D	122.588,95	9,71	852.246,90 D
3.1.02.01	3121	( - ) DEDUCOES DA RECEITA	36.149,22 D	239,96		36.389,18 D
3.1.02.01.01	31211	( - ) DEVOLUCAO DE VENDAS	36.149,22 D	239,96		36.389,18 D
3.1.02.02	3122	( - ) IMPOSTOS	693.518,44 D	122.348,99	9,71	815.857,72 D
3.1.02.02.01	31221	( - ) PIS S VENDA	75.080,99 D	13.494,24	1,21	88.574,02 D
3.1.02.02.02	31222	( - ) COFINS S VENDA	345.828,72 D	62.155,33	5,57	407.978,48 D
3.1.02.02.03	31223	( - ) ICMS S VENDA	268.130,03 D	45.821,39	2,93	313.948,49 D
3.1.02.02.04	31224	( - ) IPI S VENDA	2.683,68 D	464,03		3.147,71 D
3.1.02.02.06	31226	( - ) ICMS ST S VENDA	1.795,02 D	414,00		2.209,02 D

CONTA	C.RED	DESCRICAO DA CONTA	SALDO INICIAL	DEBITO	CREDITO	SALDO ATUAL
BALANCETE DE VERIFICACAO						
4	4	CONTAS RES-CUSTOS DESPESAS	4.958.861,83 D	991.265,78	239.717,83	5.710.409,78 D
4.1	41	CUSTO DO PRODUTO VENDIDO - CPV	4.069.340,19 D	784.749,09	173.864,27	4.680.225,01 D
4.1.01	411	CUSTO DA MATERIA PRIMA	3.412.877,79 D	611.023,45	95.363,33	3.928.537,91 D
4.1.01.02	4112	COMPRAS LIQUIDAS	2.780.281,80 D	506.347,02	95.363,33	3.191.265,49 D
4.1.01.02.01	41121	COMPRAS INDUSTRIALIZACAO	3.481.653,69 D	506.347,02		3.988.000,71 D
4.1.01.02.03	41123	( - ) PIS S COMPRAS	70.346,18 C		10.223,83	80.570,01 C
4.1.01.02.04	41124	( - ) COFINS S COMPRAS	324.026,42 C		47.093,92	371.120,34 C
4.1.01.02.05	41125	( - ) IPI S COMPRAS	914,98 C			914,98 C
4.1.01.02.06	41126	( - ) ICMS S COMPRAS	306.084,31 C		38.045,58	344.129,89 C
4.1.01.03	4113	FRETES	736.439,99 D	104.676,43		841.116,42 D
4.1.01.03.02	41132	FRETES S VENDAS	736.439,99 D	104.676,43		841.116,42 D
4.1.01.04	4114	DEVOLUCAO DE COMPRAS	6.144,00 C			6.144,00 C
4.1.01.04.01	41141	( - ) DEVOLUCAO DE COMPRAS	6.144,00 C			6.144,00 C
4.1.01.05	4115	( - ) ESTOQUE FINAL	97.700,00 C			97.700,00 C
4.1.01.05.01	41151	( - ) ESTOQUE FINAL	97.700,00 C			97.700,00 C
4.1.02	412	CUSTOS DIRETOS	269.978,33 D	97.966,97	60.301,03	307.644,27 D
4.1.02.01	4121	MAO DE OBRA - DIRETA	269.978,33 D	97.966,97	60.301,03	307.644,27 D
4.1.02.01.01	41211	SALARIOS - DIRETA	126.707,46 D	18.909,47	163,29	145.453,64 D
4.1.02.01.02	41212	PERICULOSIDADE - DIRETA	4.625,80 D	778,60		5.404,40 D
4.1.02.01.03	41213	HORAS EXTRAORDINARIAS - DIRETA	127,67 D	54,75		182,42 D
4.1.02.01.04	41214	QUINQUENIOS - DIRETA	2.037,67 D	429,19		2.466,86 D
4.1.02.01.05	41215	FERIAS - DIRETA	19.545,28 D	30.506,71	27.910,29	22.141,70 D
4.1.02.01.06	41216	DECIMO TERCEIRO - DIRETA	15.085,51 D	15.538,55	13.534,80	17.089,26 D
4.1.02.01.08	41218	INTEGRACAO REPOUSO - DIRETA	18,91 D	8,11		27,02 D
4.1.02.01.09	41219	VALE TRANSPORTE - DIRETA	5.247,62 D		261,06	4.986,56 D
4.1.02.01.12	412112	INSALUBRIDADE - DIRETA	26.319,26 D	3.193,60		29.512,86 D
4.1.02.01.14	412114	INSS - DIRETA	54.786,83 D	22.259,96	14.371,80	62.674,99 D
4.1.02.01.15	412115	FGTS - DIRETA	15.476,32 D	6.288,03	4.059,79	17.704,56 D
4.1.03	413	CUSTOS INDIRETOS	386.484,07 D	75.758,67	18.199,91	444.042,83 D
4.1.03.01	4131	MAO DE OBRA - INDIRETA	90.158,06 D	24.718,34	17.748,67	97.127,73 D
4.1.03.01.01	41311	SALARIOS - INDIRETA	37.478,70 D	3.619,47	73,23	41.024,94 D
4.1.03.01.02	41312	PERICULOSIDADE - INDIRETA	7.366,93 D	503,40		7.870,33 D
4.1.03.01.03	41313	HORAS EXTRAORDINARIAS - IND	22,32 D	13,99		36,31 D
4.1.03.01.04	41314	QUINQUENIOS - INDIRETA	814,39 D	91,65		906,04 D
4.1.03.01.05	41315	FERIAS - INDIRETA	9.041,09 D	8.928,94	8.183,33	9.786,70 D
4.1.03.01.06	41316	DECIMO TERCEIRO - INDIRETA	4.651,80 D	4.393,93	4.056,12	4.989,61 D
4.1.03.01.08	41318	INTEGRACAO REPOUSO - INDIRETA	3,47 D	2,07		5,54 D
4.1.03.01.12	413112	INSALUBRIDADE - INDIRETA	2.794,40 D	399,20		3.193,60 D
4.1.03.01.14	413114	INSS - INDIRETA	17.937,82 D	5.275,46	4.238,65	18.974,63 D
4.1.03.01.15	413115	FGTS - INDIRETA	5.067,14 D	1.490,23	1.197,34	5.360,03 D
4.1.03.01.18	413118	AUXILIO EDUCACAO - INDIRETA	4.980,00 D			4.980,00 D
4.1.03.02	4132	SERVICOS DE TERCEIROS	52.080,00 D	9.631,50		61.711,50 D
4.1.03.02.01	413201	SERVICO DESTINACAO RESIDUOS	1.800,00 D	2.631,50		4.431,50 D
4.1.03.02.02	413202	SERVICO DE SEGURANCA	49.000,00 D	7.000,00		56.000,00 D
4.1.03.02.03	413203	SERVICO DE MANUTENCAO	1.280,00 D			1.280,00 D
4.1.03.03	4133	OCUPACAO	77.797,62 D	15.875,11		93.672,73 D
4.1.03.03.03	41333	AGUA E ESGOTO	918,41 D	97,49		1.015,90 D
4.1.03.03.04	41334	ENERGIA ELETRICA	26.208,46 D	3.089,80		29.298,26 D
4.1.03.03.05	41335	LOCACOES E ARRENDAMENTOS	16.100,00 D	2.300,00		18.400,00 D
4.1.03.03.06	41336	MATERIAL MANUTENCAO PREDIO	5.462,14 D	1.016,00		6.478,14 D
4.1.03.03.07	41337	IPTU	15.084,26 D	7.341,24		22.425,50 D

CONTA	C.RED	DESCRICAO DA CONTA	SALDO INICIAL	DEBITO	CREDITO	SALDO ATUAL
BALANCETE DE VERIFICACAO						
4.1.03.03.08	41338	MANUTENCAO DE MAQUINAS E EQUIP	10.245,88 D	819,00		11.064,88 D
4.1.03.03.09	41339	MATERIAL DE CONSUMO	3.778,47 D	1.004,58		4.783,05 D
4.1.03.03.10	413310	LICENCAS DE INSTALACAO		207,00		207,00 D
4.1.03.04	4134	DESPESA DEPRECIACAO	136.439,24 D	19.491,32		155.930,56 D
4.1.03.04.01	41341	DESPESA DEPRECIACAO - DIRETA	136.439,24 D	19.491,32		155.930,56 D
4.1.03.05	4135	OUTROS CUSTOS COM PESSOAL	30.009,15 D	6.042,40	451,24	35.600,31 D
4.1.03.05.02	41352	EQUIPAMENTOS DE SEGURANCA	1.708,06 D			1.708,06 D
4.1.03.05.06	41356	ALIMENTACAO	27.232,00 D	2.076,00	272,00	29.036,00 D
4.1.03.05.07	41357	VALE TRANSPORTE	1.087,16 C		179,24	1.266,40 C
4.1.03.05.10	413510	INDENIZACOES TRABALHISTAS	2.156,25 D	3.966,40		6.122,65 D
4.2	42	DESPESAS OPERACIONAIS	889.521,64 D	206.516,69	65.853,56	1.030.184,77 D
4.2.01	421	DESPESAS COM VENDAS	203.257,77 D	46.112,08	12.147,75	237.222,10 D
4.2.01.01	4211	DESPESAS COM PESSOAL - VENDAS	179.778,21 D	42.839,16	12.147,75	210.469,62 D
4.2.01.01.01	42111	SALARIOS - VENDAS	24.734,70 D	4.514,00	224,66	29.024,04 D
4.2.01.01.04	42114	QUINQUENIOS - VENDAS	174,04 D			174,04 D
4.2.01.01.05	42115	FERIAS - VENDAS	4.584,06 D	5.621,94	5.181,93	5.024,07 D
4.2.01.01.06	42116	DECIMO TERCEIRO - VENDAS	2.420,70 D	3.556,44	3.104,31	2.872,83 D
4.2.01.01.12	421112	INSALUBRIDADE - VENDAS	4.019,94 D	1.197,60		5.217,54 D
4.2.01.01.14	421114	INSS - VENDAS	9.671,00 D	4.683,85	2.835,78	11.519,07 D
4.2.01.01.15	421115	FGTS - VENDAS	2.731,87 D	1.323,09	801,07	3.253,89 D
4.2.01.01.18	421118	COMISSOES - VENDAS	131.441,90 D	21.942,24		153.384,14 D
4.2.01.02	4212	OUTRAS DESPESAS COM VENDAS	23.479,56 D	3.272,92		26.752,48 D
4.2.01.02.07	42127	TELEFONIA	10.919,47 D	1.472,92		12.392,39 D
4.2.01.02.08	42128	DESPESAS VIAGENS-VENDAS	9.156,38 D			9.156,38 D
4.2.01.02.09	42129	INDENIZACAO CLIENTES	3.364,11 D	1.800,00		5.164,11 D
4.2.01.02.10	42130	PEDAGIOS	39,60 D			39,60 D
4.2.02	422	DESPESAS ADMINISTRATIVAS	438.315,08 D	119.028,34	52.406,99	504.936,43 D
4.2.02.01	4221	DESPESAS COM PESSOAL - ADM	105.679,56 D	73.510,44	52.406,99	126.783,01 D
4.2.02.01.01	42211	SALARIOS - ADM	60.322,19 D	12.031,08		72.353,27 D
4.2.02.01.03	42213	HORAS EXTRAORDINARIAS - ADM		149,04		149,04 D
4.2.02.01.05	42215	FERIAS - ADM	8.461,83 D	32.942,30	31.949,34	9.454,79 D
4.2.02.01.06	42216	DECIMO TERCEIRO - ADM	5.097,47 D	6.909,40	5.916,44	6.090,43 D
4.2.02.01.08	42218	INTEGRACAO REPOUSO - ADM		22,08		22,08 D
4.2.02.01.09	42219	VALE TRANSPORTE - ADM	4.496,39 D	1.525,40		6.021,79 D
4.2.02.01.14	422114	INSS - ADM	16.083,49 D	14.125,78	10.660,01	19.549,26 D
4.2.02.01.15	422115	FGTS - ADM	5.907,62 D	5.042,70	3.881,20	7.069,12 D
4.2.02.01.17	422117	EXAMES ADM/DEMISS/PER - ADM	1.997,58 D			1.997,58 D
4.2.02.01.20	422220	ESTAGIARIOS	3.312,99 D	762,66		4.075,65 D
4.2.02.02	4222	DESPESAS COM VEÍCULOS	18.395,60 D	1.768,00		20.163,60 D
4.2.02.02.01	42221	MANUTENCAO DE VEICULOS	2.832,00 D			2.832,00 D
4.2.02.02.02	42222	COMBUSTIVEL E LUBRIFICANTES	12.597,69 D	1.768,00		14.365,69 D
4.2.02.02.03	42223	IPVA	2.850,21 D			2.850,21 D
4.2.02.02.05	42225	ESTACIONAMENTO / LAVAGEM	115,70 D			115,70 D
4.2.02.03	4223	OUTRAS DESPESAS ADM	294.859,16 D	41.099,90		335.959,06 D
4.2.02.03.03	42233	INTERNET	3.905,30 D	578,55		4.483,85 D
4.2.02.03.04	42234	MATERIAL DE EXPEDIENTE	2.567,04 D	698,06		3.265,10 D
4.2.02.03.05	42235	CORREIOS E MALOTES	85,45 D			85,45 D
4.2.02.03.07	42237	REFEICOES E LANCHES - ADM	904,16 D	75,00		979,16 D
4.2.02.03.08	42238	REPRODUCAO (XEROX)	3,80 D			3,80 D
4.2.02.03.09	42239	SERVICO MANUTENCAO INFORMATICA	6.504,40 D	1.946,80		8.451,20 D
4.2.02.03.10	422310	CARTORIO E NEGATIVAS	118,51 D	250,88		369,39 D
4.2.02.03.12	422312	ENTIDADES DE CLASSE	1.624,40 D			1.624,40 D

