



MEDEIROS & MEDEIROS

GRUPO RURAL SUL

RECUPERAÇÃO JUDICIAL
PROCESSO N.º
5000021-16.2017.8.21.0039

31º Relatório Mensal da Atividade
Competência: outubro/2021

Apresentado em janeiro de 2022.





MEDEIROS & MEDEIROS
ADMINISTRAÇÃO JUDICIAL

ÍNDICE

RELATÓRIO MENSAL DE ATIVIDADES (RMA)



ÍNDICE

1. ASPECTOS JURÍDICOS
 1. Cronograma processual
 2. Acompanhamento processual

2. RESUMO DAS ATIVIDADES
 1. Resultados
 2. Quadro de Colaboradores
 3. Fluxo de Caixa
 4. Endividamento Concursal
 5. Endividamento Extraconcursal
 6. Acompanhamento do Administrador Judicial

3. DESCRIÇÃO DAS EMPRESAS
 1. Instalações
 2. Arrendamentos e áreas de plantio

4. DADOS ECONÔMICO-FINANCEIROS
 1. Balanço Patrimonial
 2. Demonstrativo de Resultado
 3. Fluxo de Caixa Gerencial

5. ENDIVIDAMENTO TRIBUTÁRIO

6. PLANO DE RECUPERAÇÃO JUDICIAL

INTRODUÇÃO

O presente Relatório Mensal de Atividades (“RMA”) está previsto no artigo 22, inciso II, alínea “c”, da Lei n.º 11.101/2005 (“LRF”) e reúne as informações operacionais, financeiras, econômicas e processuais da recuperação judicial do Grupo Rural Sul, ajuizada em 10/11/2017 e com processamento deferido em 21/11/2017, composto pelas empresas Rural Sul - Produção de Arroz Irrigado Ltda., Arrozeira Sobrado Ltda., Arrozeira Sul Ltda. e Transaurea Transportes de Cargas Ltda.

Considerando que, no caso da recuperação judicial do Grupo Rural Sul, os devedores foram mantidos na condução da empresa (artigo 64 da LRF), este RMA objetiva garantir ao juízo, ao Ministério Público, aos credores e a quaisquer interessados um fluxo contínuo de informações a respeito das atividades das recuperandas, assim como do cumprimento do plano de recuperação judicial, acaso aprovado e homologado.

A análise técnica contábil apresentada neste RMA é limitada às informações disponibilizadas pelas recuperandas, de sua responsabilidade e de forma não exaustiva, sobre a situação das empresas.

A sonegação de informações ou a prestação de informações falsas pode caracterizar crime, sujeitando o(a) infrator(a) à pena do artigo 171 da LRF. No mesmo sentido, a omissão de documentos contábeis obrigatórios também encontra punição penal, conforme artigo 178 da LRF.

Em relação aos aspectos processuais, serão apresentadas as movimentações sobre os principais pontos desenvolvidos, com base na premissa básica descrita no artigo 47 da LRF.

Os dados foram coletados e analisados pela Medeiros & Medeiros Administração Judicial, na qualidade de administradora judicial das recuperandas, extraídos dos autos do processo de recuperação judicial e a partir do fornecimento de documentos solicitados, principalmente no que tange às informações contábeis e financeiras, assim como das visitas técnicas ocorridas na sede das empresas e de reuniões com os seus representantes e respectivos procuradores, observada a situação de calamidade pública decorrente da pandemia causada pela *Covid-19*.

As recuperandas estão cumprindo seu dever referente à apresentação das contas demonstrativas mensais (artigo 52, inciso IV, da LREF). O prazo estabelecido para o envio das demonstrações contábeis e demais documentos requeridos ao Grupo Rural Sul é o dia 15 do mês subsequente. **Esta Administração Judicial recebeu a documentação de outubro/2021 com atraso, em 29/11/2021. Os questionamentos enviados em 13/12/2021 foram respondidos em 15/12/2021.** Todos os documentos que servem de base para a elaboração deste relatório estão disponíveis para consulta no site www.administradorjudicial.adv.br, sendo que informações adicionais ou complementares podem ser obtidas diretamente com a Administração Judicial, por intermédio da central de atendimento 0800 150 1111, pelo *WhatsApp* (51) 99871-1170 ou pelo *e-mail* contato@administradorjudicial.adv.br.



CRONOGRAMA PROCESSUAL DA RECUPERAÇÃO JUDICIAL

Data	Evento	Lei 11.101/05	Data	Evento	Lei 11.101/05
10/11/2017	Ajuizamento do pedido de recuperação judicial	Art. 51	AGUARDANDO SECRETARIA	Publicação do edital de convocação de AGC para votação do PRJ	Art. 56, § 1º
21/11/2017	Deferimento do processamento da recuperação judicial	Art. 52	06/04/2022	Assembleia Geral de Credores – 1ª convocação	Art. 37, § 2º
13/12/2017	Publicação do deferimento no D.O.		13/04/2022	Assembleia Geral de Credores – 2ª convocação	Art. 37, § 2º
10/01/2018	Publicação do 1º edital	Art. 52, § 1º e art. 7º, § 1º	20/04/2018	Prazo limite para votação do PRJ em AGC (150 dias após o deferimento da recuperação)	Art. 56, § 1º
09/02/2018	Fim do prazo para apresentação de habilitações e divergências à Administração Judicial (15 dias)	Art. 7º, § 1º		Homologação do PRJ	Art. 58
21/02/2018	Apresentação do Plano de Recuperação ao Juízo	Art. 53		Fim do prazo de recuperação judicial, se cumpridas todas as obrigações previstas no PRJ (2 anos após a concessão de recuperação judicial)	Art. 61
30/07/2019	Publicação de aviso sobre o recebimento do PRJ no D.O.	Art. 53, § único			
10/09/2019	Fim do prazo para apresentação de objeções ao PRJ (30 dias após a publicação do 2º edital ou 30 dias após a publicação do aviso de recebimento do PRJ)	Art. 55, § único			
30/07/2019	Publicação do 2º edital (45 dias após o término do prazo para apresentação de habilitações/divergências)	Art. 7º, § 2º			
13/08/2019	Fim do prazo para apresentação de impugnações em juízo (10 dias após publicação do 2º edital)	Art. 8º			
				Eventos ocorridos	
				Data estimada	

Nota: quadro elaborado pela Administração Judicial com base nos processos previstos na Lei n.º 11.101/05, observadas as datas de suas ocorrências ou estimativas conforme o trâmite processual.



ACOMPANHAMENTO PROCESSUAL

SITUAÇÃO ATUAL DO PROCESSO

Esgotado o prazo para a apresentação de impugnações tempestivas à relação de créditos (artigo 8º da LRF), e considerando a existência de objeções ao plano de recuperação judicial (artigo 55 da LRF), atualmente aguarda-se a homologação das datas para a realização da assembleia geral de credores na modalidade virtual (06/04/2022, em 1ª convocação, 13/04/2022, em 2ª convocação), sugeridas ao Juízo em 24/01/2022 (evento n.º 309).

FASES DO PROCESSO

- ❖ **Processamento da recuperação judicial:** o pedido de recuperação judicial do Grupo Rural Sul foi proposto em 10/11/2017, com deferimento do processamento em 21/11/2017 e a manutenção dos devedores na condução da atividade empresarial (artigo 64 da LRF).
- ❖ **Fase administrativa de verificação de créditos:** o edital do artigo 52, parágrafo 1º, e aviso do artigo 7º, parágrafo 1º, ambos da LRF, foi devidamente publicado no Diário da Justiça Eletrônico (“DJE”) no dia 10/01/2018, comunicando o deferimento do processamento da recuperação judicial e o início do prazo para a apresentação de habilitações e/ou divergências em face da relação de credores, diretamente à Administração Judicial, no prazo de 15 (quinze) dias, findado em 09/02/2018.
- ❖ **Fase judicial de verificação de créditos:** o edital conjunto referente aos artigos 7º, parágrafo 2º, e 53, parágrafo único, ambos da LRF, foi devidamente publicado no DJE no dia 30/07/2019, fixando o prazo de 30 (trinta) dias para que os credores oferecessem objeção ao plano de recuperação judicial e 10 (dez) dias para a apresentação de impugnação judicial contra a relação de créditos apresentada, decorridos, respectivamente, em 10/09/2019 e 13/08/2019.
- ❖ **Plano de recuperação judicial (“PRJ”):** o plano de recuperação judicial das recuperandas foi apresentado dentro do termo legal previsto no artigo 53 da LRF.
- ❖ **Assembleia geral de credores (“AGC”):** após divergência de posicionamentos, em 05/07/2021 o juízo acolheu o pedido formulado pela Administração Judicial, a fim de autorizar a realização da solenidade na modalidade virtual. Atualmente, aguarda-se a homologação das datas (06/04/2022, em 1ª convocação, 13/04/2022, em 2ª convocação), sugeridas ao Juízo em 24/01/2022 (evento n.º 309), tendo em vista o cancelamento do conclave inicialmente ordenado para 20/01/2022 e 27/01/2022.
- ❖ **Concessão da recuperação judicial:** aguarda-se a realização da AGC para deliberação sobre o PRJ e posterior submissão ao juízo.
- ❖ **Cumprimento do plano de recuperação judicial:** aguarda-se a realização da AGC para deliberação sobre o PRJ e posterior submissão ao juízo.

QUESTÕES RELEVANTES DO ANDAMENTO PROCESSUAL

- ❖ **Pedido de convalidação da recuperação judicial em falência:** no dia 21/01/2021, a credora Estevez Advogados requereu a convalidação da recuperação judicial do Grupo Rural Sul em falência, sob o argumento de que há crédito extraconcursal pendente de pagamento (evento n.º 110). A Administradora Judicial requereu o indeferimento do pedido (evento n.º 114). Em 05/07/2021, o pedido foi indeferido (evento n.º 158).
- ❖ **Descumprimento de dever inerente à recuperação judicial:** conforme noticiado aos eventos n.º 87 e n.º 116, as recuperandas não estão cumprindo fielmente o disposto no artigo 52, inciso IV, da LRF, que exige a apresentação de contas demonstrativas mensais enquanto perdurar a recuperação judicial, sob pena de destituição de seus administradores. A irregularidade apontada prejudica a fiscalização das atividades empresariais por parte da Administração Judicial. Por tal motivo, em 01/12/2021 procedeu-se com a notificação das recuperandas para regularização das pendências, sob pena de adoção das medidas cabíveis na Lei n.º 11.101/2005.



ACOMPANHAMENTO PROCESSUAL

CONTINUAÇÃO DAS QUESTÕES RELEVANTES DO ANDAMENTO PROCESSUAL

❖ *Stay period*: o prazo do *stay period* foi prorrogado por mais 180 (cento e oitenta) dias na data de 05/07/2021 (evento n.º 158).

RECURSOS CONEXOS À RECUPERAÇÃO JUDICIAL

Prevenção: 6ª Câmara Cível do Tribunal de Justiça do Rio Grande do Sul, sob relatoria do Des. Niwton Carpes da Silva.

DATA DE INTERPOSIÇÃO	N.º DO RECURSO	TIPO DE RECURSO	PARTE RECORRENTE	OBJETO	STATUS E CADEIA RECURSAL
30/10/2020	5067410-82.2020.8.21.7000	Agravo de instrumento	Banco Bradesco S.A.	Decisão de deferimento da prorrogação do prazo do <i>stay period</i>	JULGADO ❖ 18/11/2020: indeferimento do pedido de efeito suspensivo. ❖ 18/03/2021: desprovisionamento, por unanimidade, do recurso, a fim de manter a decisão de primeiro grau que deferiu o pedido de prorrogação do prazo do <i>stay period</i> . ❖ 11/05/2021: trânsito em julgado.
15/03/2021	5040939-92.2021.8.21.7000	Agravo de instrumento	Vasconcelos Agrícola Ltda.	Decisão que indeferiu arresto de bens	AGUARDANDO JULGAMENTO ❖ 01/04/2021: indeferimento do pedido de efeito suspensivo. ❖ 16/08/2021: interposição de agravo interno.

2. RESUMO



GRUPO RURAL SUL

O Grupo Rural Sul atua no ramo agrícola, direcionado ao plantio e beneficiamento do arroz e cultivo de soja, sendo que possui instalações em Viamão/RS e no estado de Goiás.

RESULTADOS

Receita Líquida

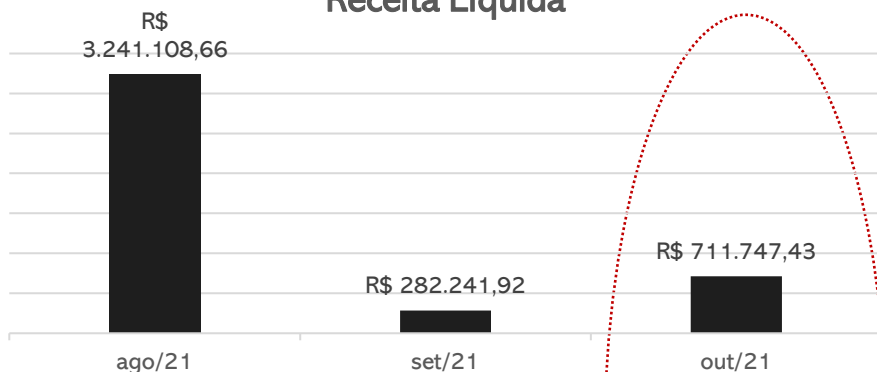

Resultado

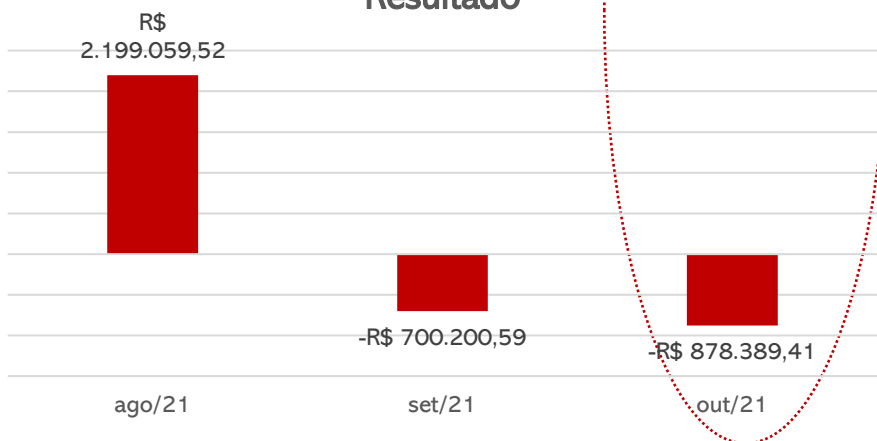

As Recuperandas encontram-se em período de plantio, de modo que os custos e despesas são maiores que as receitas. Em outubro o Grupo Rural Sul apontou prejuízos de R\$ 878 mil, e no acumulado do ano apresenta prejuízos no montante de R\$ 5,3 milhões.

QUADRO DE COLABORADORES

Número de Funcionários

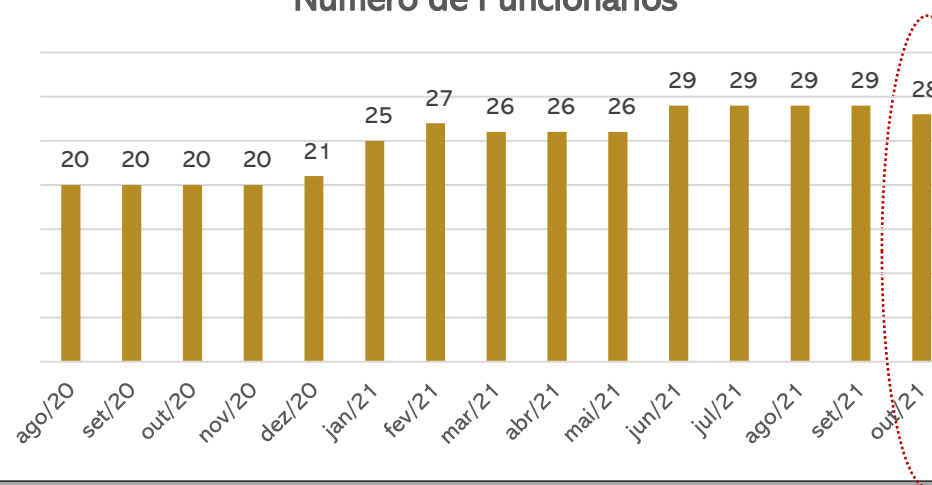

A Recuperanda finalizou o período com 28 colaboradores, sendo 15 na Rural Sul, 4 na Arrozeira Sul-GO, 2 registrados na folha do sócio Marcelo Machado Goulart e 1 registrado na folha do sócio Felipe Perfeito. Do total, são 15 trabalhadores rurais, 2 auxiliares administrativos, 1 empregado de serviços gerais, 1 secador, 1 operador de máquina, 1 administrador de fazenda, e 6 sócios. Os gastos com pessoal atingiram **R\$ 87 mil** no último mês.

FLUXO DE CAIXA

FLUXO DE CAIXA GERENCIAL	AGOSTO	SETEMBRO	OUTUBRO
ENTRADAS	772.638	275.439	371.563
SAÍDAS	661.483	441.552	388.177
Varição	1.434.121	716.991	759.740

O Fluxo de Caixa Gerencial informado pelas empresas demonstra maior volume de atividades no mês, sendo que os principais pagamentos foram direcionados a empréstimos, manutenções, e seguros. **Maiores detalhes podem ser verificados na página 16 do presente relatório.**



GRUPO RURAL SUL

ENDIVIDAMENTO CONCURSAL

Natureza	Quantidade de credores	% quantidade de credores	Valor total	% Valor total
Trabalhista	21	43,75%	545.084,16	1,64%
Garantia Real	4	8,33%	11.175.704,62	33,54%
Quirografário	23	47,92%	21.599.933,87	64,82%
Total	48	100%	33.320.722,65	100%

Distribuição dos Credores por Natureza

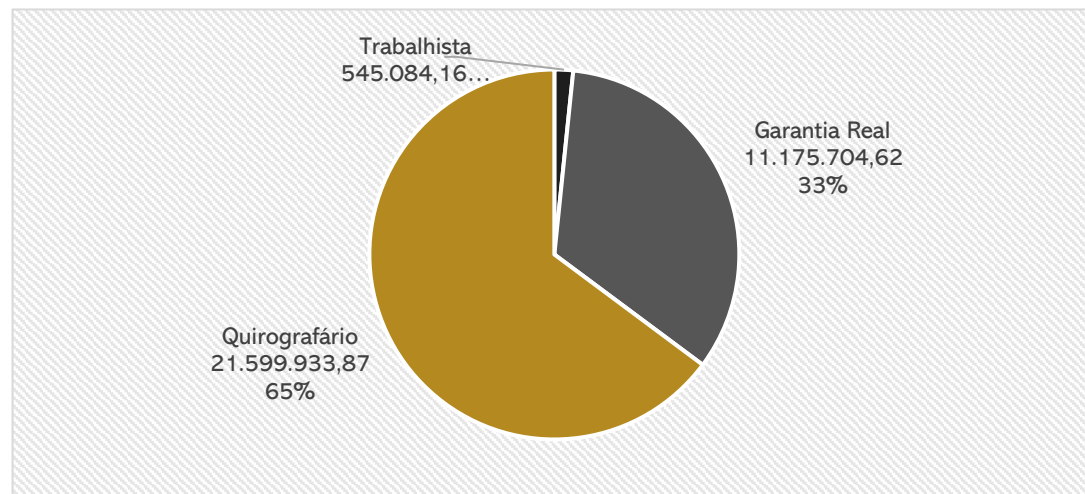

Principais Credores:

CLASSE	CREADOR	VALOR R\$
CLASSE II	BANCO DO BRASIL	R\$7.654.600,00
CLASSE III	BANCO DO BRASIL S.A	R\$6.345.400,00
CLASSE III	CAIXA ECONOMICA FEDERAL - CEF	R\$4.589.400,00
CLASSE III	COMPANHIA NACIONAL DE ABAST. CONAB	R\$3.408.709,79
CLASSE II	BANCO DE DESENVOLVIMENTO S/A	R\$2.506.046,76

Maiores detalhes acerca da proposta de pagamento das classes podem ser contemplados no item 6 do presente relatório.

ENDIVIDAMENTO EXTRACONCURSAL

Em outubro/2021, as recuperandas apresentaram passivo extraconcursal de **R\$ 12.717.214,89**, marcado pelos fornecedores e contas a pagar, rubrica onde se encontram os empréstimos dos sócios das empresas.

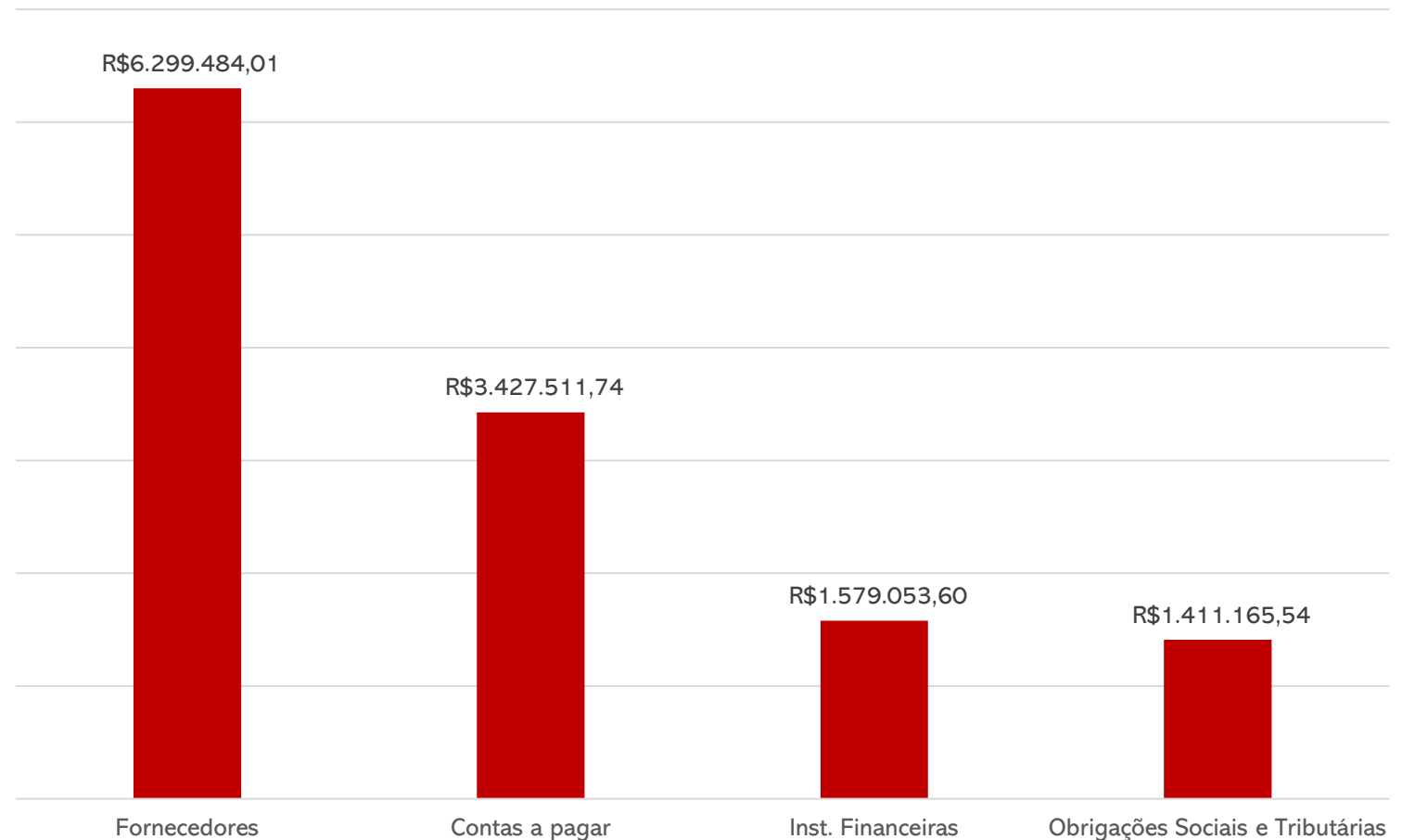

3. DESCRIÇÃO DAS EMPRESAS



INSTALAÇÕES

Abaixo seguem imagens enviadas pela Rural Sul em 27/09/2021.



3. DESCRIÇÃO DAS EMPRESAS



INSTALAÇÕES

Abaixo seguem imagens enviadas pela Rural Sul em 27/09/2021.



3. DESCRIÇÃO DAS EMPRESAS



INSTALAÇÕES

Abaixo seguem imagens enviadas pela Rural Sul em 27/09/2021.



3. DESCRIÇÃO DAS EMPRESAS



ARRENDAMENTOS E ÁREAS DE PLANTIO

Atualmente, o Grupo Rural Sul possui 4 contratos de arrendamentos vigentes, com áreas que somam cerca de 1.990 hectares, sendo 1221ha em fazendas de Goiás e 769ha em Viamão/RS. A empresa ainda possui área própria de plantio, que soma 200 hectares, na localidade de Viamão/RS.

Arrendamentos em Goiás

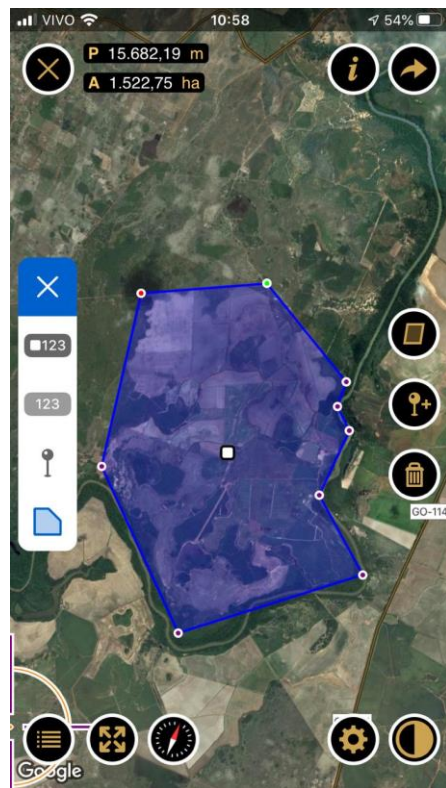
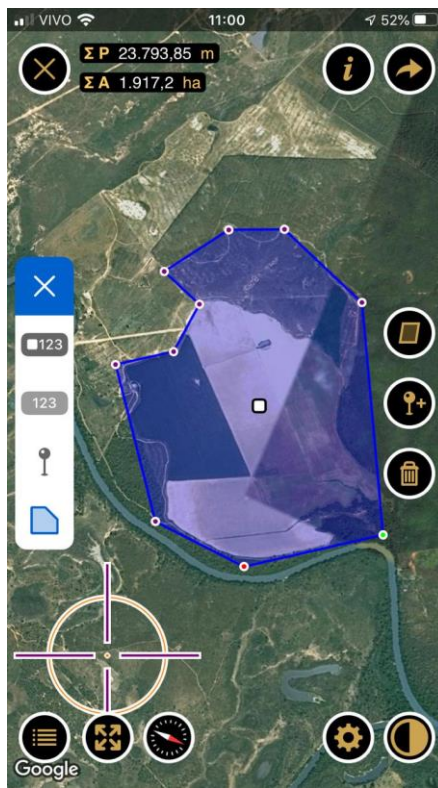

Localização	Goiás
Arrendador	Jadiel Ferreira de Oliveira
Área arrendada	421 ha
Vigência	até 2023
Preço	12 sacas de arroz de 50kg por hectares cultivados por ano

Localização	Goiás
Arrendador	Fiorentino Capelesso
Área arrendada	800 ha
Vigência	Contrato pendente de renovação
Preço	10 sacas de arroz de 50kg por hectares cultivados por ano

Arrendamentos em Viamão/RS

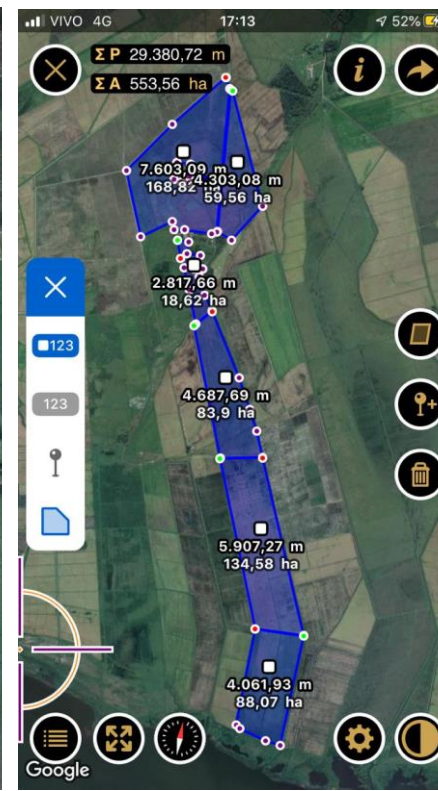
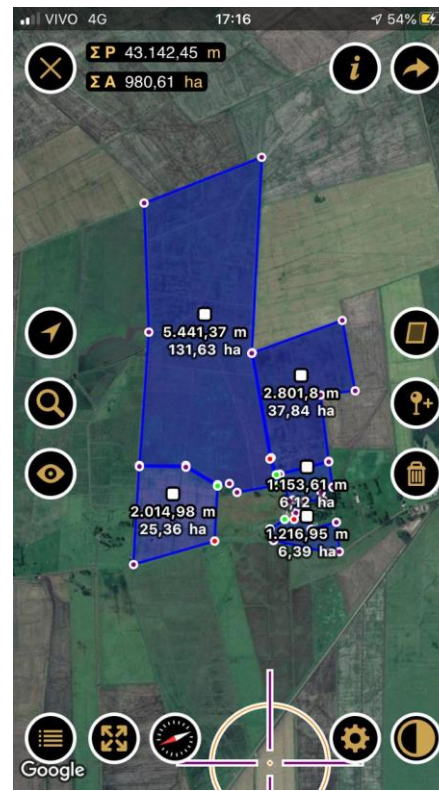

Localização	Viamão/RS
Arrendador	Lauro de Bitencourt Goulart
Área arrendada	195 ha
Vigência	Até 2025
Preço	06 sacas de soja por hectares a ser entregue na colheita

Localização	Viamão/RS
Arrendador	Mezari Imóveis Eireli-ME / Luiz Everaldo Dal Pont / Angelo Donato Bordignon
Área arrendada	574 ha
Vigência	Até 2025
Preço	06 sacas de soja por hectares a ser entregue na colheita

Área própria de plantio

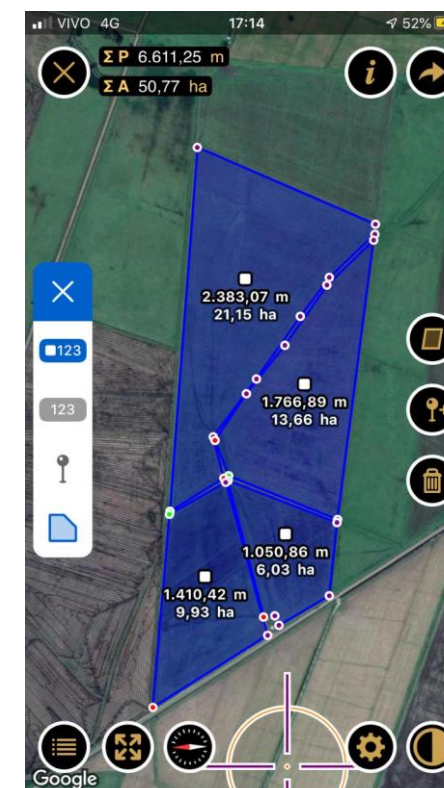

Localização	Viamão/RS
Proprietário	Marcelo Machado Goulart
Área	200 ha



BALANÇO PATRIMONIAL

ATIVO		ago/21	set/21	out/21
ATIVO CIRCULANTE		14.816.671	14.654.085	15.343.865
	Clientes	8.952.177	8.653.936,49	8.244.713
	Outros Créditos - Arroz. Sobrado Eireli	102.732	107.759	112.808
	Outros Créditos - Arroz. Sul	64.343	80.243	104.018
	Outros Créditos - Transaurea	2.222	2.222	2.222
	Outros Créditos - Marcio Jose da Silva Perfeito	1.451.165	1.240.428	1.370.713
	Outros Créditos - Jonatan Fraga	1.970.351	2.378.360	3.007.834
	Outros créditos	260.000	160.000	160.000
	Adiantamento a Fornecedores	41.154	41.154	346.395
	Títulos de Capitalização	16.541	30.428	30.428
	Adiantamentos de salários	21.203	24.771	29.951
	Estoques	1.934.783	1.934.783	1.934.783
ATIVO NÃO CIRCULANTE		16.190.112	16.233.871	16.307.726
	Créditos de sócios/diretores	681.986	719.848	786.392
	Depósitos Judiciais	308.976	308.976	308.976
IMOBILIZADO/INTANGIVEL		15.199.149	15.205.047	15.212.358
Depreciação/Amortização Acumulada		-1.806.775	-1.806.775	-1.806.775
TOTAL DO ATIVO		31.006.783	30.887.955	31.651.592
PASSIVO		ago/21	set/21	out/21
PASSIVO CIRCULANTE		48.110.988	48.692.361	50.334.387
	Fornecedores	5.222.799	5.513.839	6.299.484
	Contas a pagar	3.442.122	3.373.324	3.427.512
	Empréstimos e Financiamentos/Instituições financeiras	33.259.588	33.259.588	33.259.588
	Obrigações Sociais e Tributárias	1.396.766	1.401.785	1.411.166
	Empréstimos e Financiamentos	1.579.054	1.579.054	1.579.054
	Provisões Trabalhistas	60.430	83.765	100.308
	Outras Contas a Pagar	3.150.230	3.481.007	4.257.277
PATRIMONIO LIQUIDO		-17.104.205	-17.804.406	-18.682.795
	Capital social	100.000	100.000	100.000
	Prejuízos acumulados	-17.204.205	-17.904.406	-18.782.795
TOTAL DO PASSIVO E PATRIMÔNIO LÍQUIDO		31.006.783	30.887.955	31.651.592

Fonte: Demonstrações financeiras fornecidas pelas Recuperandas



Clientes: a importância registrada em clientes não corresponde à realidade, sendo desconhecido seu verdadeiro saldo. Em outubro houve recebimentos que totalizaram R\$ 1,2 milhões e novas vendas de R\$ 711 mil ligados, principalmente, a Cerealista São Joaquim e Jonatan Fraga, cujas operações ocorreram originalmente na pessoa física do sócio Marcelo Goulart.



Outros créditos: os valores referem-se aos saldos das contas bancárias utilizadas pela Rural Sul em nome de terceiros, pois a Rural Sul não possui faturamento próprio, as vendas ocorrem diretamente na pessoa física dos sócios. Evidencia-se que em agosto/2020 houve adiantamento ao sócio Marcio José da Silva Perfeito, no valor de R\$ 77mil, referente à compra de um escarificador - maquinário agrícola utilizada pela Rural Sul. O advogado da recuperanda foi informado a respeito da situação e solicitou a transferência dos bens para o nome da empresa, contudo, até o momento nenhum ajuste ocorreu. Além disso, em agosto/2021, Danky Gean tomou emprestado R\$ 360 mil do sócio Felipe Perfeito para compra de um trator, que posteriormente a Rural Sul irá locar do próprio Danky Gean, que está inadimplente com os pagamentos do empréstimo. Conforme contrato, a locação perdurará por 4 anos, podendo ser prorrogada, cujo pagamento ocorrerá com 200 sacas de arroz anualmente.



Adiantamentos a fornecedores: do valor contabilizado, R\$ 15,2 mil refere-se à compra de um veículo Saveiro em Goiás. **Os sócios não repassaram qualquer documentação, tampouco informações pormenorizadas sobre a aquisição.** Quanto ao restante do saldo, segundo a empresa, trata-se de serviços de pintura de máquinas, serviços de funilaria, e compra de uniformes para os empregados, cujas notas fiscais não foram enviadas. Em outubro houve um aumento abrupto de R\$ 305 mil, destinado, em maior parte, ao fornecedor Tche Produtos Agrícolas, a Recuperanda não informou estimativa de prazo para recebimento das mercadorias, apesar de solicitado.



Títulos de capitalização: engloba consórcio de trator comprado no CPF do sócio Márcio José da Silva Perfeito (R\$ 16 mil), em setembro/2021, foi realizado novo consórcio, desta vez de uma colheitadeira, na pessoa física do sócio Felipe Perfeito (R\$ 13 mil). Em outubro não houve qualquer movimentação.



Estoques a importância não corresponde à realidade, a assessoria contábil está estudando uma forma de regularizar o saldo, ainda sem data estimada. A Recuperanda, informou que não utiliza estoques, pois o procedimento é "colhe e vende".



Créditos de sócios/diretores: segundo a empresa, o crescimento no saldo refere-se a um parcelamento de ICMS em nome do sócio Marcelo Machado Goulart, não houve detalhamento de informações. Evidencia-se que em agosto/2020 houve transferência no montante de R\$ 205.500,00 à Felipe Perfeito Goulart para compra de uma plantadeira utilizada pela Rural Sul. O bem não foi contabilizado no imobilizado da empresa, situação que permanece até o momento.



Imobilizado: apesar de reiteradas as solicitações por esta Administração Judicial, não houve envio do inventário do imobilizado, prejudicando qualquer análise. Evidencia-se, entretanto, que diversos maquinários são comprados em nome dos sócios, e, portanto, o registro contábil em nada corresponde à realidade. Além disso, foi realizado um consórcio cuja contabilização deu-se em contas do imobilizado e sendo este o motivo de crescimento na conta, cuja documentação não foi remetida até o momento.

As demonstrações contábeis da recuperanda não apresentam fielmente a realidade da empresa, uma vez que alguns saldos não atestam veracidade e outros não são passíveis de averiguação por ausência de documentos complementares. Portanto, a análise a seguir refere-se, apenas, às movimentações do mês. Além disso, a Rural Sul utiliza recursos de sócios e parceiros, uma vez que não possui conta bancária, misturando o patrimônio pessoal com o da empresa, ofendendo o princípio da entidade que preza pela autonomia patrimonial das partes. **Informações detalhadas sobre as movimentações de caixa estão disponíveis na página 16 deste relatório.**

4. DADOS FINANCEIROS-ECONÔMICOS



BALANÇO PATRIMONIAL

ATIVO		ago/21	set/21	out/21
ATIVO CIRCULANTE		14.816.671	14.654.085	15.343.865
	Clientes	8.952.177	8.653.936,49	8.244.713
	Outros Créditos - Arroz. Sobrado Eireli	102.732	107.759	112.808
	Outros Créditos - Arroz. Sul	64.343	80.243	104.018
	Outros Créditos - Transaurea	2.222	2.222	2.222
	Outros Créditos - Marcio Jose da Silva Perfeito	1.451.165	1.240.428	1.370.713
	Outros Créditos - Jonatan Fraga	1.970.351	2.378.360	3.007.834
	Outros créditos	260.000	160.000	160.000
	Adiantamento a Fornecedores	41.154	41.154	346.395
	Títulos de Capitalização	16.541	30.428	30.428
	Adiantamentos de salários	21.203	24.771	29.951
	Estoques	1.934.783	1.934.783	1.934.783
ATIVO NÃO CIRCULANTE		16.190.112	16.233.871	16.307.726
	Créditos de sócios/diretores	681.986	719.848	786.392
	Depósitos Judiciais	308.976	308.976	308.976
IMOBILIZADO/INTANGIVEL		15.199.149	15.205.047	15.212.358
Depreciação/Amortização Acumulada		-1.806.775	-1.806.775	-1.806.775
TOTAL DO ATIVO		31.006.783	30.887.955	31.651.592
PASSIVO		ago/21	set/21	out/21
PASSIVO CIRCULANTE		48.110.988	48.692.361	50.334.387
	Fornecedores	5.222.799	5.513.839	6.299.484
	Contas a pagar	3.442.122	3.373.324	3.427.512
	Empréstimos e Financiamentos/Instituições financeiras	33.259.588	33.259.588	33.259.588
	Obrigações Sociais e Tributárias	1.396.766	1.401.785	1.411.166
	Empréstimos e Financiamentos	1.579.054	1.579.054	1.579.054
	Provisões Trabalhistas	60.430	83.765	100.308
	Outras Contas a Pagar	3.150.230	3.481.007	4.257.277
PATRIMONIO LIQUIDO		-17.104.205	-17.804.406	-18.682.795
	Capital social	100.000	100.000	100.000
	Prejuízos acumulados	-17.204.205	-17.904.406	-18.782.795
TOTAL DO PASSIVO E PATRIMÔNIO LÍQUIDO		31.006.783	30.887.955	31.651.592

Fonte: Demonstrações financeiras fornecidas pelas Recuperandas



Fornecedores: em outubro houve pagamento a fornecedores no montante de R\$ 548 mil e novas compras a prazo de R\$ 1,3 milhão, principalmente de Canquerini Agrocomercial, conforme notas fiscais no anexo II. Cumpre relatar que a Recuperanda realiza parte das obrigações junto aos fornecedores através de permuta (operação *Barter*). **A empresa atesta não existir inadimplência, porém não explicou os constantes aumentos na rubrica.**



Contas a pagar: engloba, sobretudo, empréstimos que ocorrem sem contrato em Goiás. Não há informações pormenorizadas, prejudicando outra análises. Quanto a movimentação de outubro, a Rural Sul remeteu a planilha abaixo, contudo, não houve qualquer elucidação sobre as partes e montantes envolvidos nas operações:

Parte	Data	Valor
Empréstimo Elgaro Jorne Carvalho	06/10/2021	R\$ 2.000,00
Empréstimo Jacy Ludgero	08/10/2021	R\$ 170.000,00
Empréstimo Egidio Carvalho	11/10/2021	R\$ 500,00
Recebimento Empréstimo Jacy Ludgero	15/10/2021	R\$ 30.000,00

Empréstimos e financiamentos: engloba empréstimos junto a 4 instituições financeiras que a Rural Sul adquiriu desde agosto/2020. **No período não houve pagamentos, tampouco envio de documentação, largamente solicitados pela Administração Judicial.**

Empréstimos		
Parte	Saldo	
Bradesco	R\$	709.575,20
Barrisul	R\$	852.069,77
Sicredi (65305-05)	R\$	1.892,38
Sicredi (Ag. 0116)	R\$	15.516,25

Outras contas a pagar: trata-se de contabilização das contas pessoais dos sócios. O saldo da rubrica não foi confirmado pela empresa, tampouco detalhamento dos gastos que crescem de forma constante, chegando a R\$ 4,2 milhões em outubro.



DEMONSTRAÇÃO DO RESULTADO DO EXERCÍCIO

DEMONSTRATIVO DO RESULTADO DO EXERCÍCIO - RURAL SUL PRODUÇÕES DE ARROZ IRRIGADO LTDA.

	ago/21	set/21	out/21	Saldo 2021
Receita líquida	3.241.109	282.242	711.747	18.766.118
Custo dos produtos e serviços vendidos	-832.549	-665.267	-1.293.562	-11.114.423
Lucro Bruto	2.408.559	-383.025	-581.815	7.651.695
Despesas administrativas e gerais	-205.713	-316.719	-294.707	-2.334.240
(Prejuízo)/Lucro operacional	2.202.846	-699.745	-876.522	5.317.455
Receitas financeiras	3	-	10,24	28
Despesas financeiras	-3.790	-456	-1.877	-10.299
(Prejuízo)/Lucro contábil	2.199.060	-700.201	-878.389	5.307.184

Fonte: Demonstrações financeiras fornecidas pelas Recuperandas

- **Receita Líquida:** a receita em outubro adveio do cliente Cerealista São Joaquim, no montante de R\$ 711 mil, ocorrida em Goiás, originalmente na pessoa física do sócio Marcelo Goulart.
- **Custos:** devido ao período de plantio, as Recuperandas incorrem em custos elevados, chegando a 282% das receitas em outubro, sendo os principais com insumos (R\$ 926 mil), combustíveis (R\$ 131 mil), manutenção máquinas/tratores (R\$ 125 mil), e energia elétrica (R\$ 105 mil).
- **Despesas Administrativas Gerais:** compreendem, basicamente, as despesas com funcionários, serviços de pessoa jurídica (advogados e contabilidade), serviços de pessoa física (trabalhadores informais) e manutenção. Envolvendo ainda serviços de terceiros que em outubro passaram de R\$ 75 mil para R\$ 56 mil, seguros de R\$ 54 mil, e cartões de crédito para pagamento de despesas pessoais dos sócios cujos gastos ficaram em R\$ 21 mil. Quanto aos serviços de terceiros, o setor contábil informou que está contabilizando dispêndios que antes ocorriam “por fora”, os seguros referem-se a proteção da safra conforme apólice enviada, as faturas de cartão de crédito não foram remetidas apesar de solicitado.
- **Resultado Financeiro:** as recuperandas trabalham majoritariamente com despesas financeiras que se referem, sobretudo, a despesas bancárias.
- **Resultado:** em outubro as empresas apontaram prejuízo no montante de R\$ 878 mil, tal variação é em virtude das oscilações nas vendas e período de plantio onde há maiores custos. Cabe esclarecer que desde dezembro/2020, a empresa está assistida por uma nova assessoria contábil, e neste período a Rural Sul começou a apresentar lucros todos os meses, situação completamente diferente da observada em meses e anos anteriores. **A Administração Judicial requereu informações detalhadas sobre as mudanças de critério contábil que estão culminando nos lucros contábeis, contudo, nada foi esclarecido a contento.**

Em relação a Receita e Resultados do Grupo Rural Sul, é importante frisar que suas atividades estão ligadas ao cultivo de arroz, de forma que os meses que apresentam lucro são limitados àqueles em que há colheita e venda do produto, enquanto que os Custos e Despesas ocorrem em meses diferentes, quando há o preparo do solo, plantio e desenvolvimento. No Rio Grande do Sul, a colheita acontece somente no mês de março/abril, enquanto que em Goiás, ocorre duas vezes ao ano, e o ciclo de preparo à colheita leva de 04 a 06 meses. Portanto, existem severas variações de Receita, bem como diversos meses de prejuízo contábil, só podendo ser auferido eventual lucro ou prejuízo na operação de forma anual.

A Administração Judicial evidencia que as vendas da Rural Sul ocorrem originalmente na pessoa física dos sócios Felipe e Marcelo, e somente os gastos a título de custos e despesas são lançados contra a Rural Sul, de modo, que o balancete apresentado possui consolidação com as informações da pessoa física dos sócios.

PLANO SAFRA (ARROZ IRRIGADO)		
MÊS	RS	GO
JANEIRO	IRRIGAÇÃO / FUNGICIDA	PLANTIO / COLHEITA
FEVEREIRO	IRRIGAÇÃO / FUNGICIDA	PLANTIO
MARÇO	COLHEITA	PREPARO DE SOLO
ABRIL	COLHEITA	PREPARO DE SOLO
MAIO	MANUTENÇÃO MÁQUINAS	PREPARO DE SOLO / COLHEITA
JUNHO	MANUTENÇÃO MÁQUINAS	PLANTIO / COLHEITA
JULHO	PREPARO DE SOLO	PLANTIO / COLHEITA
AGOSTO	PREPARO DE SOLO	PLANTIO
SETEMBRO	PREPARO DE SOLO	PLANTIO
OUTUBRO	PLANTIO	PLANTIO
NOVEMBRO	PLANTIO	COLHEITA
DEZEMBRO	TRATOS CULTURAIS / IRRIGAÇÃO	COLHEITA

4. DADOS FINANCEIROS-ECONÔMICOS



FLUXO DE CAIXA GERENCIAL

O fluxo de caixa informado pela empresa é utilizado para controle interno da Companhia. Salienta-se que a recuperanda utiliza com frequência os recursos de sócios e parceiros, uma vez que não possui conta bancária, misturando por diversas vezes o patrimônio pessoal com o da empresa, o que vai em desconformidade do Princípio da Entidade que preza pela autonomia patrimonial das partes. A abertura de uma conta corrente em nome da empresa está sendo procurada pela Recuperanda, no entanto, até o momento sem sucesso.

FLUXO DE CAIXA GERENCIAL	AGOSTO	SETEMBRO	OUTUBRO
ENTRADAS	772.638	275.439	371.563
Camila Fraga Moreira	7.714	-	-
Danky Dean	100.000	140.000	96.118
HM Gonçalves	-	-	2.200
Joao Luiz Correa	590	-	-
Jonatan Fraga	38.934	47.854	68.616
José Vitor S. Goulart	-	-	39.000
Luiz Carlos Viegas	30.000	82.575	-
Metais RS	-	-	1.629
Pampa Energia	-	5.010	-
Realengo	582.401	-	130.000
Sim Sul Frigorífico	-	-	34.000
Transferência errada	13.000	-	-
SAÍDAS	661.483	441.552	388.177
Arrendamento	31	19	7
Assessoria	17.162	17.162	17.162
Combustível	4.677	4.771	9.951
Comunicação	2.461	1.753	2.110
Contador	4.684	4.684	184
Consórcio	-	13.887	-
Despesas Diversas	352.162	10.761	51.911
Encargos Sociais	40.832	28.978	42.175
Energia	3.194	9.693	4.427
Frete Safra	8.500	-	-
Goiás	2.026	71.551	-
Impostos	46.121	25.899	26.302
Insumos	-	14.630	-
Juros	14.342	-	6.667
Manutenção	133.600	117.590	97.684
Maquinas terceirizadas	-	-	21.600
Pró-labore	677	4.078	-
RH	6.000	31.058	53.143
Seguros	693	54.574	54.718
Serviços	19.184	16.689	-
Tarifas bancárias	137	137	137
Transferência entre contas	5.000	13.639	-
Variação	1.434.121	716.991	759.740
Saldo Inicial	920.723	2.354.844	3.071.835
Saldo Final	2.354.844	3.071.835	3.831.575

Os recebimentos estão atrelados às movimentações bancárias de terceiros, além do cliente Realengo e venda de 6 cabeças de gado, conforme nota no anexo III, e Danky Gean pelo pagamento de empréstimo conforme tratado no relatório anterior.

Os principais gastos ocorreram com dispêndio de securitização no total de R\$ 28,1 mil, os comprovantes seguem no anexo IV, a Rural Sul apenas mencionou tratar-se de renegociação de dívida dos sócio Lauro e Marcelo, contudo, não houve detalhes. Além disso, os gastos com salários passaram de R\$ 34 mil para R\$ 53 mil, devido a contratação de mão-de-obra (diaristas) para o período de plantio, e seguros de R\$ 54 mil para a safra conforme apólices enviadas no mês anterior. Incidiu ainda R\$ 21,6 mil em pagamentos para Régis Fraga na rubrica “máquinas terceirizadas”, a Recuperanda narrou que trata-se de serviços prestados com escavadeira para manutenção de canais e esgotos da lavoura, irrigação e drenagem. O aumento nos encargos sociais é por conta do pagamento de R\$ 24 mil à Receita Federal referente a parcelamento de dívida de ICMS do sócio Marcelo Goulart, cujo montante chega a R\$ 900 mil, e foi parcelado em 36 vezes, o comprovante de pagamento segue no anexo V.

Segundo o extrato enviado, a Rural Sul possui em conta corrente R\$ 1,00 e aplicações de R\$ 108 mil, portanto, o saldo de R\$ 3,8 milhões que consta no fluxo de caixa, não correspondem à realidade.



DÍVIDA FISCAL

Em outubro de 2021, a dívida tributária do Grupo Rural Sul totalizava **R\$ 1.402.117,40**, sendo o maior valor referente ao ICMS, com R\$ 1,2 milhão. O único parcelamento informado, de INSS, está inativo, devido à inadimplência. A despeito dos demais impostos, as recuperandas afirmam considerarem o passivo tributário proporcionalmente irrisório em relação ao valor sujeito à recuperação judicial, assim, entendem que oportunamente farão parcelamentos ou refinanciamento junto aos órgãos públicos.

Abaixo segue a relação de tributos em aberto e a projeção gráfica da evolução da dívida tributária:

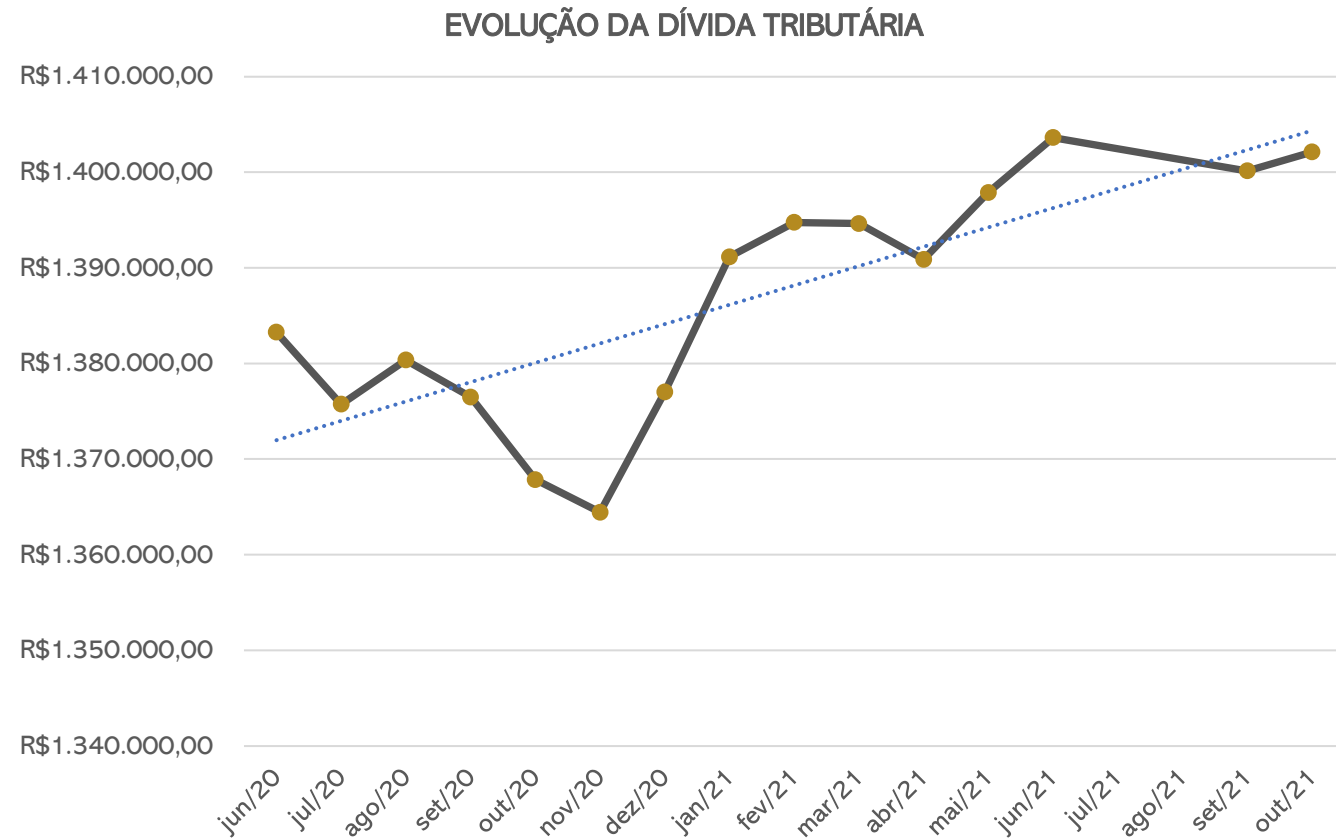
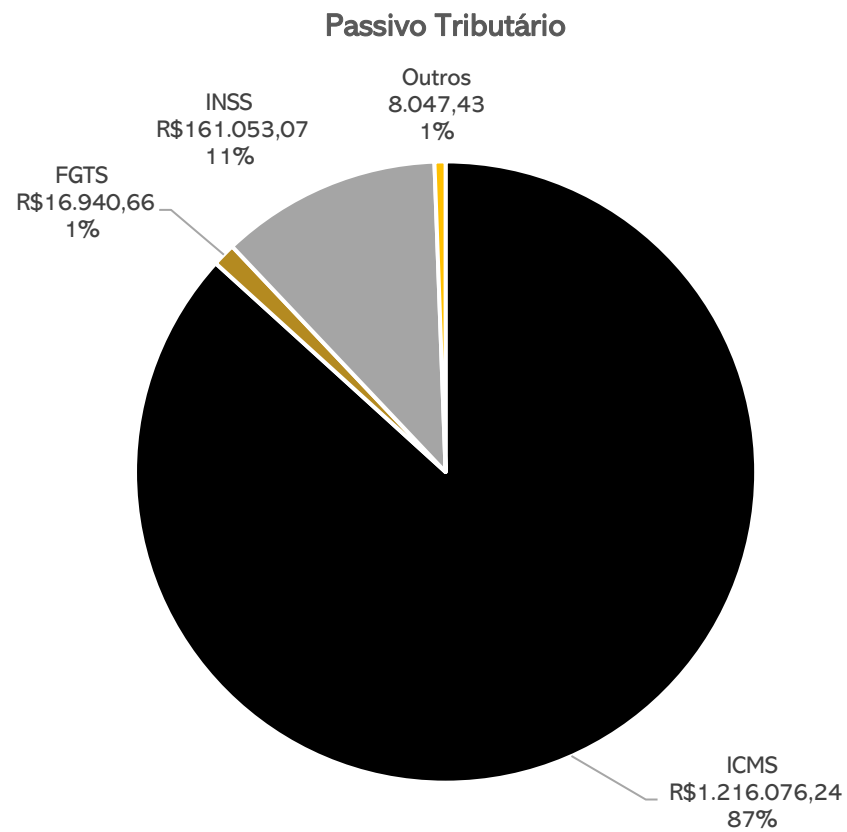

6. PLANO DE RECUPERAÇÃO JUDICIAL



MEIOS DE RECUPERAÇÃO

CONCESSÃO DE PRAZOS E CONDIÇÕES ESPECIAIS DE PAGAMENTO: no plano de recuperação judicial constam deságios, alongamento das dívidas com carência para o pagamento e a substituição de taxas de juros vigente para os créditos previstos no plano.

REORGANIZAÇÃO SOCIETÁRIA: o plano prevê que as empresas podem, enquanto participantes do processo de recuperação judicial, realizar operações para reorganizar a sociedade, de modo que façam, fusões, incorporações, cisões, transformações, dissoluções e criação de subsidiárias integrais. Ainda, os credores sujeitos ao Plano não podem se opor a nenhuma operação societária.

VENDA PARCIAL DE ATIVOS: as empresas podem alienar ativos operacionais ou não operacionais com o intuito de pagar credores ou recompor o capital de giro. Poderão alienar unidades produtivas isoladas através de leilão, propostas fechadas ou lances orais, e os recursos recebidos serão utilizados para capital de giro, novos investimentos e destinações afins. Também serão realizados leilões reversos, para a quitação de dívidas já parceladas e com deságios incidentes, mediante antecipação de valores e obtenção de novos descontos, na forma proposta pela recuperanda no momento da operação.

CAPTAÇÃO DE NOVOS RECURSOS: as empresas pretendem obter novos recursos com credores fomentadores, para cumprir com as obrigações do plano ou recompor o capital de giro.

AUMENTO DE CAPITAL: as empresas poderão emitir novas ações ou quotas visando cumprir as obrigações do plano ou recompor o capital de giro.

PROVIDÊNCIAS DESTINADAS AO REFORÇO DO CAIXA: corte de custos, racionalização e melhorias do processo.

Proposta de Pagamento

CLASSE I - Credores Trabalhistas							
Subclasse	DESÁGIO	CARÊNCIA	PRAZO TOTAL	JUROS	VALOR RJ	PERIODICIDADE	OBSERVAÇÕES
Até 5 salários mínimos	-	-	30 dias	-	12.701,44	-	A contar do trânsito em julgado da decisão que homologa o PRJ. Créditos de natureza salarial, vencidos nos 3 meses anteriores ao pedido da RJ, até o limite de 5 salários mínimos por trabalhador
Acima de 5 salários mínimos	-	-	1 ano	-	532.382,72	-	A contar do trânsito em julgado da decisão que homologa o PRJ.
CLASSE II - Credores com Garantia Real							
Subclasse	DESÁGIO	CARÊNCIA	PRAZO TOTAL	JUROS	VALOR RJ	PERIODICIDADE	OBSERVAÇÕES
Aplicável a todos	50%	2 anos	20 anos	2% a.a. + TR	11.175.704,62	Anual	A contar do trânsito em julgado da decisão que homologa o PRJ. Mediante compensação de eventuais créditos
CLASSE III - Credores Quirografários							
Subclasse	DESÁGIO	CARÊNCIA	PRAZO TOTAL	JUROS	VALOR RJ	PERIODICIDADE	OBSERVAÇÕES
Aplicável a todos	65%	2 anos	20 anos	2% a.a. + TR	21.599.933,87	Anual	A contar do trânsito em julgado da decisão que homologa o PRJ. Mediante compensação de eventuais créditos
CLASSE IV - Credores ME e EPP							
Subclasse	DESÁGIO	CARÊNCIA	PRAZO TOTAL	JUROS	VALOR RJ	PERIODICIDADE	OBSERVAÇÕES
Aplicável a todos	65%	2 anos	20 anos	2% a.a. + TR	33.320.722,65	Anual	A contar do trânsito em julgado da decisão que homologa o PRJ. Mediante compensação de eventuais créditos



MEDEIROS & MEDEIROS
ADMINISTRAÇÃO JUDICIAL

ANEXOS

RECUPERAÇÃO JUDICIAL



RELATÓRIO MENSAL DE ATIVIDADES

I – DEMONSTRAÇÕES CONTÁBEIS DE OUTUBRO/2021.

II – NOTAS FISCAIS CANQUERINI AGROCOMERCIAL.

III – NOTA FISCAL VENDA DE GADO.

IV – COMPROVANTES SECURITIZAÇÃO.

V – COMPROVANTE PAGAMENTO PARCELAMENTO ICMS DO SÓCIO MARCELO
GOULART.



MEDEIROS & MEDEIROS

ADMINISTRAÇÃO JUDICIAL

CENTRAL DE ATENDIMENTO: 0800 150 1111

PORTO ALEGRE / RS | NOVO HAMBURGO / RS | CAXIAS DO SUL / RS | BLUMENAU / SC | RIO DE JANEIRO / RJ | SÃO PAULO / SP

RURAL SUL PRODUCAO DE ARROZ IRRIGADO LTDA
 CNPJ: 28.620.500/0001-45

B A L A N Ç O P A T R I M O N I A L
 Exercício encerrado em 31 de Outubro de 2021.

Consolidado Com: MMG FBG

Dia:25/11/2021 Hr:09:10:53,81

Descricao da conta-----Sld.de Outubro 2021--Sld.de Dezembro 2020

ATIVO

CIRCULANTE -----	15.343.865,47	4.974.164,57
DISPONIVEL -----	0,00	4.839,32
CAIXA GERAL	0,00	4.839,32
CREDITOS -----	8.244.713,41	2.731.071,24
CLIENTES A RECEBER	8.244.713,41	2.731.071,24
OUTROS CREDITOS -----	5.164.368,82	303.470,77
OUTROS CREDITOS A RECEBER	4.757.594,66	303.470,77
ADIANTAMENTO A FORNECEDORES	346.395,45	0,00
TITULOS DE CAPITALIZAÇÃO	30.427,71	0,00
ADIANTAMENTOS CONCEDIDOS	29.951,00	0,00
ESTOQUE -----	1.934.783,24	1.934.783,24
ESTOQUE	1.934.783,24	1.934.783,24
ATIVO NÃO CIRCULANTE -----	1.095.367,91	787.856,49
REALIZÁVEL A LONGO PRAZO -----	1.095.367,91	787.856,49
CRÉDITOS DE SÓCIOS / DIRETORES	786.391,82	738.080,40
DEPÓSITOS JUDICIAIS	308.976,09	49.776,09
PERMANENTE -----	15.212.358,41	15.189.660,47
PERMANENTE -----	15.212.358,41	15.189.660,47

Continua.

RURAL SUL PRODUCAO DE ARROZ IRRIGADO LTDA
 CNPJ: 28.620.500/0001-45

B A L A N Ç O P A T R I M O N I A L
 Exercício encerrado em 31 de Outubro de 2021.

Consolidado Com: MMG FBG

Dia:25/11/2021 Hr:09:10:53,81

Descricao da conta-----Sld.de Outubro 2021--Sld.de Dezembro 2020

Continuacao.

PASSIVO

CIRCULANTE	50.334.387,12-	44.941.661,22-
FORNECEDORES	6.299.484,01-	3.166.574,87-
FORNECEDORES DE MAT. E SERV.	6.299.484,01-	3.166.574,87-
CONTAS A PAGAR	3.427.511,74-	3.915.430,14-
CONTAS A PAGAR	3.427.511,74-	3.915.430,14-
RECUPERAÇÃO JUDICIAL	33.259.587,50-	33.259.587,50-
RECUPERAÇÃO JUDICIAL	33.259.587,50-	33.259.587,50-
OBRIG. ENCARGOS TRABALHISTAS	9.048,14-	24.595,58-
OBRIG. ENCARGOS TRABALHISTAS	9.048,14-	24.595,58-
OBRIGAÇÕES FISCAIS A PAGAR	1.259.757,79-	1.259.604,01-
OBRIGAÇÕES FISCAIS A PAGAR	1.259.757,79-	1.259.604,01-
OBRIGAÇÕES SOCIAIS A PAGAR	142.359,61-	117.402,17-
OBRIGAÇÕES SOCIAIS A PAGAR	142.359,61-	117.402,17-
ADIANTAMENTO DE CLIENTES	0,00	1.095.399,63-
ADIANTAMENTO DE CLIENTES	0,00	1.095.399,63-
EMPRÉSTIMOS E FINANCIAMENTOS	1.579.053,60-	1.656.739,99-
EMPRÉSTIMO DE SÓCIOS	0,00	77.686,39-
EMPRESTIMOS - CP	1.579.053,60-	1.579.053,60-
Continua.		

DEMONSTRAÇÃO DO RESULTADO DO EXERCÍCIO

Período: Janeiro/2021 a Outubro/2021

Plano de Contas Consolidado Com: MMG FBG

Dia: 25/11/2021

Hora: 09:10:53,81

* ----- * -----			
-Codigo conta/descricao da conta-----	%1.Grp-----	S	A L D O S-----
RECEITA OPERACIONAL BRUTA	100,00	18.766.118,25	
RECEITA OPERACIONAL BRUTA	100,00		18.766.118,25
RECEITA DE VENDA DE MERCADORIAS	100,00		18.766.118,25
-----			-----
RECEITA LIQUIDA	100,00	18.766.118,25	
CUSTO SERV./ PRODUTOS VENDIDOS	59,23	11.114.423,17-	
CUSTO PRO.FABR.PROPRIA VENDIDA	59,23		11.114.423,17-
(+) OUTROS CUSTOS DE PRODUÇÃO	59,23		11.114.423,17-
-----			-----
LUCRO BRUTO	40,77	7.651.695,08	
DESPESAS OPERACIONAIS	12,44	2.334.235,95-	
DESPESAS ADMINISTRATIVAS	12,44		2.334.235,95-
DESPESAS COM PESSOAL - ADM	4,52		848.687,01-
DESPESAS COM DIRETORIA - ADM	0,35		66.000,00-
OUTRAS DESP. ADMINISTRATIVAS	7,48		1.403.274,19-
DESPESAS TRIBUTÁRIAS	0,09		16.274,75-
-----			-----
RES. OPER ANTES DO RES.FINANC.	28,34	5.317.459,13	
RESULTADO FINANCEIRO	0,05	10.274,77-	
RESULTADOS FINANC. LÍQUIDOS	0,05		10.274,77-
DESPESAS FINANCEIRAS	0,05		10.302,67-
RECEITAS FINANCEIRAS	0,00		27,90
-----			-----
RESULTADO ANTES PROV.IMP.PART.	28,28	5.307.184,36	
RES.EXERCÍCIO ANTES PARTICIPAÇ	28,28	5.307.184,36	
LUCRO (PREJUÍZO) LIQ. DO EXERC	28,28	5.307.184,36	

VIAMAO, 31 de Outubro de 2021.

 FELIPE PERFEITO GOULART
 Socio Administrador
 CPF Numero - 020.129.800-74

 ALEXSANDRO CORREIA DE RESENDE
 Tecn.Contabilidade CRC/RS 068757/O-9
 CPF Numero - 916.814.990-53

=

=

=

=====

CANQUERINI AGROCOMERCIAL LTDA.



Rodovia RS 040
11567 Parada 61
Passo do Fúcs
L12P-94430R00
VIAMAO/RS
Fone/Fax: 514851148

DANFE
Documento Auxiliar da
NOTA FISCAL ELETRÔNICA

0 - ENTRADA
1 - SAÍDA

Nº 000.062.181
SÉRIE: 1
FOLHA: 01



CHAVE DE ACESSO

4321 1001 8931 7900 8118 5900 1000 0621 8118 1023 3873

Consulta de autenticidade no portal nacional de NF-e
www.nfe.fazenda.gov.br/portal
ou no site da Setax Autorizadora

TIPO DE OPERAÇÃO

VENDA MERCAD. ADQ. DE TERCEIROS

DATA DE EMISSÃO DO DANFE

143210263939136 05/10/2021 11:55:10

159/0135250

01.893.179/0001-16

DESTINATÁRIO REMETENTE

NOME DO DESTINATÁRIO REMETENTE		CNPJ DO DESTINATÁRIO REMETENTE		DATA DE EMISSÃO DO DANFE	
FELIPE PERFEITO GOULART		020.129.800-74		05/10/2021	
ENDEREÇO DO DESTINATÁRIO REMETENTE		MUNICÍPIO DO DESTINATÁRIO REMETENTE		DATA DE RECEIÇÃO DO DANFE	
EST. BOA VISTA, S/N - BOA VISTA		BOA VISTA		05/10/2021	
CITY DO DESTINATÁRIO REMETENTE		ESTADO DO DESTINATÁRIO REMETENTE		VALOR DO ICMS	
VIAMAO		RS		159/1082142	
CNPJ DO EMITENTE		CNPJ DO DESTINATÁRIO REMETENTE		VALOR DO ICMS	
(00)0000-0000		RS		159/1082142	

FATURA/DUPLICATA

001 30/09/22 R\$ 3.182,88

CALCULO DO IMPOSTO

VALOR DO ICMS DEVEDOR	VALOR DO ICMS CANCELADO	VALOR DO ICMS DEVEDOR	VALOR DO ICMS CANCELADO	VALOR DO ICMS DEVEDOR	VALOR DO ICMS CANCELADO
0,00	0,00	0,00	0,00	640,07	3.313,75
VALOR DO ICMS DEVEDOR	VALOR DO ICMS CANCELADO	VALOR DO ICMS DEVEDOR	VALOR DO ICMS CANCELADO	VALOR DO ICMS DEVEDOR	VALOR DO ICMS CANCELADO
0,00	0,00	130,89	0,00	0,00	3.182,88

TRANSPORTADOR/VOLIMETRO TRANSPORTADO

NOME DO TRANSPORTADOR		CNPJ DO TRANSPORTADOR		VALOR DO FRETE	
CANQUERINI AGROCOMERCIAL LTDA - MATRIZ		1-Desl (F08)		R\$ 01.893.179/0001-16	
ROD. RS 040 11387, PARADA 61		VIAMAO		R\$ 159/0135250	
CITY DO TRANSPORTADOR		ESTADO DO TRANSPORTADOR		VALOR DO FRETE	
11 BBS		RS		88.750	
VALOR DO FRETE		VALOR DO FRETE		VALOR DO FRETE	
88.750		88.750		55.000	

BARRAS DO PRODUTO/SERVICO

QUANTIDADE	DESCRIÇÃO DO PRODUTO/SERVICO	UNIDADE	VALOR UNITARIO	VALOR TOTAL	ICMS	ICMS DEVEDOR	ICMS CANCELADO	VALOR TOTAL	ICMS	ICMS DEVEDOR	ICMS CANCELADO	VALOR TOTAL	
001544	CLETODIM NORTOX BB 5 LT Lote: 126-20-31670 Qtd=55 Fab=31/12/2020 Val=31/12/2020 PRINCÍPIO ATIVO (Cletodim), ONU 1993, Líquido inflamável, N.E., N.R.30, Classe ou Subclasse de risco 3, Desc. classe ou subclasse: líquidos inflamáveis G.E III Densidade absoluta :0,9727 g/cm³	35088320	040	81,02	LT	RS	60,25	130,89	3.313,75	0,00	0,00	0	840,07

BOLETO EM ANEXO

CALCULO DO ISENT

VALOR DO ISENT	VALOR DO ISENT	VALOR DO ISENT	VALOR DO ISENT

DADOS ADICIONAIS

Receta n. 210091340 - ISENTO DE ICM\$), CONF LV I ART 8 INCISO VIII ALÍNEA A DO DECRETO 37.639/97 DO RICMS. Declara que os produtos perigosos estão adequadamente classificados, embalados, identificados e estivados para suportar os riscos das operações de transporte e que atendem as exigências da regulamentação. Local de devolução de embalagens vazias de agrotóxicos: ARIE (End: RST101 KM 42,5 - Capivari do Sul/RS). Conforme Lei 8070 de 05/06/00 e Decreto 3550 de 27/07/00. REF. PEDIDO 80214/PAGTO COM BOLETO Total impostos Lei 12741 R\$ 840,07 (26,11%)

Custo

CANQUERINI AGROCOMERCIAL LTDA.

CANQUERINI

Rodovia RS 100
11387 Parada 61
Boa Vista do Sul
CEP: 94760-000
VIAMAO
Fone/Fax: 5174071491

DANFE
Documento Auxiliar de
NOTA FISCAL ELETRÔNICA

0 - ENTRADA
1 - SAIDA

Nº 000.062.257
SÉRIE: 1
FOLHA: 1/1



CHAVE DE ACESSO
43211001803125000116550010005622571262978832

Consulta de autenticidade no portal nacional de NF-e
www.nfe.fazenda.gov.br/portal
ou no site da Sefaz Autorizadora

VENDA MERCAD. ADQ. DE TERCEIROS

143210208020222 09/10/2021 11:12:22

159/0135250

01.893.179/0001-16

DESTINATÁRIO/REMETENTE

FELIPE PERFEITO GOULART

020.129.800-74

09/10/2021

EST. BOA VISTA, 8/N - BOA VISTA

BOA VISTA

94760-000

09/10/2021

VIAMAO

(00)0000-0000

RS

159/1082142

11:10:00

FATURA-DUPLICATA

001 30/09/20 159 01.600,00

CALCULO DO IMPUESTO

VALOR DA NOTA FISCAL	0,00	VALOR DO ICMS	0,00	VALOR DO IPI	0,00	VALOR DO PIS/PASEP	8.746,91	VALOR DO COFINS	33.550,00
VALOR TOTAL	0,00	VALOR DO ICMS	0,00	VALOR DO IPI	0,00	VALOR DO PIS/PASEP	0,00	VALOR DO COFINS	33.550,00

TRANSPORTADOR/VOLUNTÁRIO TRANSPORTADO

CANQUERINI AGROCOMERCIAL LTDA - MATRIZ

0-Rem (CIF)

PLANO DE CREDITO

01.893.179/0001-16

ROD. RS 040 11387 PARADA 61

VIAMAO

RS 159/0135250

100 BB

625.000

300.000

DADOS DO PRODUTO/SERVICO

QUANTIDADE	DESCRIÇÃO DO PRODUTO/SERVICO	UNID.	CEP	DIAS	MOD.	QUANT.	VALOR UNIT.	VALOR TOTAL	ICMS	ICMS ST	IPI	PIS/PASEP	COFINS
001463	FASCINATE BB 4 X 5LT PRODUTO NAO ENQUADRADO NA RESOLUCAO EM VIGOR SOBRE TRANSPORTE DE PRODUTOS PERIGOSOS Line=0087-21-17880 Qtd=506 Fab=31/08/2021 Val=31/08/2021	040	5102	LT	500	67,10	33.550,00	0,00	0,00	0	6.746,91		

BOLETO EM ANEXO

CALCULO DO ISSQN

ISSQN	0,00
-------	------

DADOS ADICIONAIS

Retencao n. 2102255-48 - ISENTO DE ICMS (CONP LV I ART 9 INCISO VIII ALINEA A DO DECRETO 47.099/07 DO RICMS). Declaramos que os produtos perigosos estão adequadamente classificados, embalados, identificados e estivados para suportar os riscos das operações de transporte e que atendem as exigências da regulamentação. Local de devolução de embalagem vazias de aerobacoca: ARL (End. RS1101 KM 12,5 - Capivan do Sul/RS) Conforme Lei 9070 de 05/06/00 e Decreto 3550 de 27/07/00. REP PERDIDO 60726 PAGAMENTO BOLETO Total Impostos Lei: 12741 R\$ 8746,91 (20,11%)

Custo

CANQUERINI AGROCOMERCIAL LTDA.



Rodovia RS 040
11387 Poceirão 01
Povoado Tava
CEP: 94430000
VIAMAO/RS
Fone/Fax: 3154851481

DANFE
Documento Auxiliar de
NOTA FISCAL ELETRÔNICA
0 - ENTRADA
1 - SAIDA
Nº 000.062.561
SÉRIE: 1
FOLHA: 1/1



CHAVE DE ACESSO
4321 1001 8031 7900 0116 E500 1000 0625 8114 9942 9723

Consulta de autenticidade no portal nacional de NF-e
www.nfe.fazenda.gov.br/portal
ou no site de Sefaz Autorizadora

VENDEDOR (OPÇÃO) VENDA MERCAD.ADO.DE TERCEIROS		INSTRUMENTO DE AUTORIZAÇÃO DE USO 143210218196550 22/10/2021 12:44:01
NUMERAÇÃO DA NOTA 159/0135250	NUMERAÇÃO DA NOTA (OPÇÃO)	CODIGO 01.893.179/0001-18

DESTINATÁRIO/EMITENTE		CPF/CNPJ DO DESTINATÁRIO/EMITENTE 020.129.800-74	DATA DE EMISSÃO 22/10/2021
NOME DO DESTINATÁRIO/EMITENTE FELIPE PERFEITO GOULART		INSCRIÇÃO ESTADUAL 94760-000	DATA DE CANCELAMENTO 22/10/2021
ENDEREÇO DO DESTINATÁRIO/EMITENTE EST. BOA VISTA, S/N - BOA VISTA		CIDADE BOA VISTA	
MUNICÍPIO VIAMAO		UF RS	VALOR DO DDT 12:41:00
CNPJ (00)0000-0000		INSCRIÇÃO ESTADUAL 159/1082142	

FATURA/DUPLICATA	
001	30/08/22 R\$ 199.226,98

CÁLCULO DO IMPOSTO					
VALOR DO PRODUTO	VALOR DO ICMS	BASE DE CÁLCULO DO ICMS (PRODUTO)	VALOR DO ICMS ADICIONADO	VALOR APROPRIADO DO PRODUTO	VALOR TOTAL DO PRODUTO
0,00	0,00	0,00	0,00	40.064,55	207.420,07
VALOR DO IPI	VALOR DO IPI ADICIONADO	VALOR DO IPI	VALOR DO IPI ADICIONADO	VALOR DO IPI	VALOR TOTAL DO IPI
0,00	0,00	8.183,09	0,00	0,00	199.226,98

TRANSPORTADOR/VOLUME TRANSPORTADO					
NOME DO TRANSPORTADOR FABIANO MOISES CASAGRANDE		TIPO DE VEÍCULO 0-Rem (CIF)	CEP DO VEÍCULO	UF DO VEÍCULO RS	PLACA DO VEÍCULO 14.403.391/0001-08
DATA DE EMISSÃO R.14 DE JULHO		MUNICÍPIO IJI	UF DO VEÍCULO RS	NÚMERO DE FISCAL 065/0150570	
QUANTIDADE 299	SERIE SACOS	UNIDADE	VALOR UNITÁRIO	VALOR TOTAL	VALOR UNITÁRIO
			12019,800	11960,000	

DADOS DO PRODUTO/SERVIÇO													
CODIGO DO PRODUTO	DESCRIÇÃO DO PRODUTO/SERVIÇO	UNID	DET	CEP	UNID	QUANT	VALOR UNITÁRIO	VALOR APROPRIADO	VALOR TOTAL	ICMS	VALOR ICMS	ICMS	VALOR TOTAL PRODUTO
001351	SOJA 59150R5F IPRIO T5I BASF2+DERMO.5 PRIME 5C 40KG Lote=2021-554 Qtd=208 Fab=11/06/2021 Val=31/12/2021	12011000	040	5102	5C	208	688,98	5.960,68	143.307,84	0,00	0,00	0	27.680,85
001677	SOJA 67152R5F IPRIO 5C 40 KG Lote=2021-632 Qtd=81 Fab=17/06/2021 Val=31/12/2021	12011000	040	5102	5C	81	704,53	2.532,43	64.112,23	0,00	0,00	0	12.383,70

LANCADO
CUSTO

BOLETO EM ANEXO

CÁLCULO DO IPI	NUMERAÇÃO DA NOTA	VALOR TOTAL DO IPI	BASE DE CÁLCULO DO IPI	VALOR DO IPI
-----------------------	-------------------	--------------------	------------------------	--------------

DADOS ADICIONAIS		INSCRIÇÃO DE ICMS
40 - ISENTO DE ICMS, COM LV I ART 9 INCISO VII ALÍNEA A DO DECRETO 37.699/97 DO RICMS/RS RENASEM N. RS- 01827/2000 REF.PEDIDO 80214/PAGTO COM BOLETO Total impostos Lei 12741 R\$ 40064,55 (20,11%)		INSCRIÇÃO DE ICMS

CANQUERINI AGROCOMERCIAL LTDA.



Rodovia RS 040
11387 Parada 81
Passo do Faisa
CEP: 94430000
VIAMAO/RS
Fone/Fax: 5134851481

LANFE
Documento Auxiliar de
NOTA FISCAL ELETRÔNICA
0 - ENTRADA
1 - SAIDA
Nº 000.062.570
SÉRIE: 1
FDLHA: 1/1

CHAVE DE ACESSO
4321 1001 8931 7900 0116 5500 1000 0625 7014 4050 9383
Consulta de autenticidade no portal nacional de NF-e
www.nfe.fazenda.gov.br/portal
ou no site da Sefaz Autorizadora

INFORMAÇÃO DE OPERAÇÃO
VENDA MERCAD.ADO.DE TERCEIROS
159/0135250
143210218413358 22/10/2021 15:26:12
01.893.179/0001-16

DESTINATÁRIO/EMITENTE
FELIPE PERFEITO GOULART
020.129.800-74
22/10/2021
EST. BOA VISTA, S/N - BOA VISTA
BOA VISTA
94760-000
22/10/2021
VIAMAO
(00)0000-0000
RS
159/1082142
15:23:00

FATURA/DUPLICATA
001 30/05/22 R\$ 30.290,33

CÁLCULO DO IMPOSTO		VALOR DE DEDUÇÃO DE IMPOSTO		VALOR DE DEDUÇÃO DE IMPOSTO		VALOR DE DEDUÇÃO DE IMPOSTO	
VALOR DO IMPOSTO	0,00	VALOR DO IMPOSTO	0,00	VALOR DO IMPOSTO	0,00	VALOR DO IMPOSTO	0,00
VALOR DO IMPOSTO	0,00	VALOR DO IMPOSTO	0,00	VALOR DO IMPOSTO	0,00	VALOR DO IMPOSTO	0,00
VALOR DO IMPOSTO	0,00	VALOR DO IMPOSTO	0,00	VALOR DO IMPOSTO	0,00	VALOR DO IMPOSTO	0,00

TRANSPORTADOR/VOLUMES TRANSPORTADOS
CANQUERINI AGROCOMERCIAL LTDA - MATRIZ
RÔD. RS 040 11387. PARADA 81
VIAMAO
200 DIVERSO
588,000
540,000

CODIGO PRODUTO	DESCRICAO DO PRODUTO/SERVICO	QUANT	UNID	VALOR UNITARIO	VALOR DESCONTO	VALOR TOTAL	RE-EMISSAO	VALOR CANCELADO	VALOR CANCELADO	VALOR CANCELADO
001539	GELFIX 5 BE SOJA FRASCO DE 3 LITROS Lote=087-21-0700 Qtd=84 Fab=01/08/2021 Val=01/08/2022	30029099	040	5102	UNI	84 150,60 380,72 9.636,40	0,00	0,00	0	1.841,72
001530	GELFIX 5 BE SOJA FRASCO DE 3 LITROS Lote=016-21-0560 Qtd=86 Fab=01/02/2021 Val=01/02/2022	30029099	040	5102	UNI	96 150,00 571,07 14.457,80	0,00	0,00	0	2.792,58
001475	INOCULANTE GRAMMY CROP LIQ.PTO II X15 AZOSPIRILLUM Lote=CWB0227421-03 Qtd=40 Fab=11/10/2021 Val=09/04/2022	30029099	040	5102	FR8	40 186,00 293,88 7.440,00	0,00	0,00	0	1.437,08

LANCADO
CUSTO

BOLETO EM ANEXO

CÁLCULO DO ISENTO

VALOR TOTAL DOS SERVIÇOS	VALOR DO ISENTO
--------------------------	-----------------

DADOS ADICIONAIS
40 - ISENTO DE ICMS, CONF LV I ART 9 INCISO VIII ALINEA A DO DECRETO 97.899/97 DO RICMS. Declara que os produtos perigosos estão adequadamente classificados, embalados, identificados e estivados para suportar os riscos das operações de transporte e que atendem as exigências da regulamentação. Local de devolução de embalagens vazias de agrotóxicos: ARIL (End: RST 101 KM 42,5 - Capivari do Sul/RS). Conforme Lei 9070 de 05/08/00 e Decreto 9550 de 27/07/00. REF. PEDIDO 60214/PAGTO COM BOLETO Total impostos Lei 13741 R\$ 6091,38 (20,11%)

IDENTIFICAÇÃO DO EMITENTE
CANQUERINI AGROCOMERCIAL LTDA.



Rodovia RS 140
11387 Parada 01
Passo do Tapes
CEP: 94430000
VIAMAO/RS
Fone/Fax: 5134851481

DANFE
Documento Auxiliar da
NOTA FISCAL ELETRÔNICA
0 - ENTRADA
1 - SAIDA
Nº 000.062.628
SÉRIE: 1
FOLHA: 1/1



CHAVE DE ACESSO
4321 1001 8031 7900 0118 5500 1000 0526 2815 8837 4135

Consulta de autenticidade no portal nacional de NF-e
www.nfe.fazenda.gov.br/portal
ou no site do Sefaz Autorizadora

NOME DO EMITENTE VENDA MERCAD.ADG.DE TERCEIROS		DATA DE EMISSÃO DO DANFE 143210219429749 25/10/2021 10:12:05	
NOME DO DESTINATÁRIO 159/0135250		NOME DO EMITENTE 01.893.179/0001-16	

DESTINATÁRIO REMETENTE RUBRICADO SOCIAL FELIPE PERFEITO GOULART		CNPJ DO REMETENTE 020.129.800-74		DATA DE EMISSÃO 25/10/2021	
RUBRICADO ENDEREÇO EST. BOA VISTA, S/N - BOA VISTA		RUBRICADO MUNICÍPIO BOA VISTA		RUBRICADO UF RS	
RUBRICADO CEP VIAMAO		RUBRICADO INSCRIÇÃO ESTADUAL (00)0000-0000		RUBRICADO HORA DE EMISSÃO 10:10:00	

FATURA/DUPLICATA 001 95/016/22 R\$ 60.079,28	
---	--

CÁLCULO DO IMPOSTO		VALOR DO ICMS		BASE DE CÁLCULO DO ICMS (SOMATORIA)		VALOR DO ICMS SUBSTITUÍDO		VALOR ADICIONADO DO ICMS (SOMATORIA)		VALOR TOTAL DO ICMS (SOMATORIA)	
VALOR DO ICMS		0,00		BASE DE CÁLCULO DO ICMS (SOMATORIA)		VALOR DO ICMS SUBSTITUÍDO		VALOR ADICIONADO DO ICMS (SOMATORIA)		VALOR TOTAL DO ICMS (SOMATORIA)	
VALOR DO ICMS		0,00		BASE DE CÁLCULO DO ICMS (SOMATORIA)		VALOR DO ICMS SUBSTITUÍDO		VALOR ADICIONADO DO ICMS (SOMATORIA)		VALOR TOTAL DO ICMS (SOMATORIA)	
VALOR DO ICMS		0,00		BASE DE CÁLCULO DO ICMS (SOMATORIA)		VALOR DO ICMS SUBSTITUÍDO		VALOR ADICIONADO DO ICMS (SOMATORIA)		VALOR TOTAL DO ICMS (SOMATORIA)	

TRANSPORTADOR/VOLUMES TRANSPORTADOS		FRETE POR CONTÊINER		CÓDIGO AVIP		NÚMERO DE FRETE		UF		CÓDIGO DE ORIGEM	
RUBRICADO SOCIAL ANDERLE - TRANSPORTES LTDA		FRETE POR CONTÊINER		CÓDIGO AVIP		NÚMERO DE FRETE		UF		CÓDIGO DE ORIGEM	
RUBRICADO ENDEREÇO R. ANGELINA BARBERINA TOMASI FRACALLOSSI		FRETE POR CONTÊINER		CÓDIGO AVIP		NÚMERO DE FRETE		UF		CÓDIGO DE ORIGEM	
RUBRICADO MUNICÍPIO VIAMAO		FRETE POR CONTÊINER		CÓDIGO AVIP		NÚMERO DE FRETE		UF		CÓDIGO DE ORIGEM	
RUBRICADO UF RS		FRETE POR CONTÊINER		CÓDIGO AVIP		NÚMERO DE FRETE		UF		CÓDIGO DE ORIGEM	
RUBRICADO CEP 150 SACOS		FRETE POR CONTÊINER		CÓDIGO AVIP		NÚMERO DE FRETE		UF		CÓDIGO DE ORIGEM	
RUBRICADO VALOR 3679,500		FRETE POR CONTÊINER		CÓDIGO AVIP		NÚMERO DE FRETE		UF		CÓDIGO DE ORIGEM	
RUBRICADO VALOR 3679,500		FRETE POR CONTÊINER		CÓDIGO AVIP		NÚMERO DE FRETE		UF		CÓDIGO DE ORIGEM	

CODIGO DO PRODUTO/SERVICO	DESCRIÇÃO DO PRODUTO/SERVICO	QUANTIDADE	CFOP	UNID	VALOR UNITARIO	VALOR DESCONTO	VALOR TOTAL	ICMS (U20)	VALOR ICMS	VALOR ICMS	VALOR TOTAL		
001501	SEM SOJA BMX ZEUS 55107 RSF IPRO 125 MIL SEMENTES Lots=2021-45 Qtd=150 Fat=11/06/2021 Val=31/12/2021 FORNECEDOR SEMENTES LANNES LTDA	12011000	040	5102	UNI	150	417,00	2.470,72	62.550,00	0,00	0,00	0	12.061,94

150 x 20kg

BOLETO EM ANEXO

LANCADO

CUSTO

DATA DO BOM	VALOR TOTAL DO BOM	BASE DE CÁLCULO DO BOM	VALOR DO BOM
-------------	--------------------	------------------------	--------------

DADOS ADICIONAIS		INFORMAÇÕES DE FISCAL	
40 - ISENTO DE ICMS, CONF LV I ART 9 INCISO VIII ALÍNEA A DO DECRETO 37.809/97 DO RICMS, RENASEM N. RS- 01827/2009 REF. PEDIDO 80214/PAGTO COM BOLETO Total Impostos Lei 12741 R\$ 12081,94 (20,11%)			



Rodovia RS 040
11457 Parada 81
Bairro de Taíca
170-0410000
VIAMAO/RS
CNPJ nº 11.548.714/01

DANEE
Documento Auxiliar da
NOTA FISCAL ELETRÔNICA
1-ENTRADA
1-SADA
Nº 000.062.694
SÉRIE: 1
FOLHA: 1/1



CHAVE DE ACESSO
4321 1001 8831 7000 0110 8800 1000 0826 9417 8700 8708

Consulta de autenticidade no portal nacional de NF-e
www.nfe.fazenda.gov.br/portal
ou no site do Setor Autorizador

VENDA MERCAD. ADQ. DE TERCEIROS

143210221885385 27/10/2021 11:28:58

159/0135250 01.893.179/0001-18

RES. CONTADOR REMETENTE

FELIPE PERFEITO GOULART 020.129.800-74 27/10/2021
EST. BOA VISTA, S/N - BOA VISTA BOA VISTA 94750-000 27/10/2021
VIAMAO (00)0000-0000 RS 159/1082142 11:26:00

NATUREZA DA OPERAÇÃO
 000000 - 98 00000000

VALOR DO MERCADO	VALOR DO ICMS	VALOR DO IPI	VALOR DO PIS/PASEP	VALOR DO COFINS	VALOR DO ICMST	VALOR DO ICMST
0,00	0,00	0,00	0,00	0,00	16.221,28	00.880,00
0,00	0,00	3.317,21	0,00	0,00	0,00	00.000,00

CANQUERINI AGROCOMERCIAL LTDA - MATRIZ 1-Dest (FOB) IOR1088 RS 01.893.179/0001-18
ROD. RS 040 11387, PARADA 81 VIAMAO RS 159/0135250
 00 B88 1940.000 1940.000

QTD	DESCRICOES	UNID	VALOR UNIT	VALOR TOTAL	ICMS	PIS/PASEP	COFINS	ICMST	ICMST	ICMST	ICMST	ICMST	ICMST
001314	INTREPID 240 5C 4X5 PRODUTO NAO ENQUADRADO NA RESOLUCAO EM VIGOR SOBRE TRANSPORTE DE PRODUTOS PERIGOSOS(Metoxylano)	040	5102	130,03	25,88	800,10	0,00	0,00	0	130,03			
000658	APPROACH PRIMA III 5C ONU 3082 N.R. 30 CLASSE II Substancia Substancia e artigos perigosos diversos (30, II) SUBSTANCIA OLIE	040	5102	218,83	3.111,70	78.778,80	0,00	0,00	0	218,83			
001214	INTREPID 240 5C 4X5 PRODUTO NAO ENQUADRADO NA RESOLUCAO EM VIGOR SOBRE TRANSPORTE DE PRODUTOS PERIGOSOS(Metoxylano)	040	5102	130,03	170,77	4.861,05	0,00	0,00	0	130,03			

LANCADO
CUSTO

CALCULO DO ICMS
 VALOR TOTAL DO MERCADO
 VALOR DO ICMS
 VALOR DO IPI
 VALOR DO PIS/PASEP
 VALOR DO COFINS

MODELO DE DECLARACAO
 Receita n. 2101188-40 - ISENTO DE ICMS. CONP LV I ART 9 INCISO VIII ALINEA A DO DECRETO 37.639/97 DO RICMS. Declaro que os produtos perigosos estão adequadamente classificados, embalados, identificados e selados para suportar os riscos das operações de transporte e que atendem as exigências de regulamentação. Local de devolução de embalagens vazias de agrotóxicos: ARL (End. RST101 KM 42,5 - Capão do Sul/RS). Conforme Lei 9070 de 05/06/00 e Decreto 3600 de 27/07/00. REF. PEDIDO 80014/PADTO COM BOLETO Total Impostos Lei 12741 RS 18221,28 (20,11%)

CANQUERINI AGROCOMERCIAL LTDA.



Rua Rio RS 040
11387 Parada 01
Bairro do Florest
CEP: 94470-000
VIAMAO RS
Fone/Fax: 5148871481

DANFE
Documento Auxiliar de
NOTA FISCAL ELETRÔNICA

0 - ENTRADA
1 - SAÍDA

Nº 000.062.696
SÉRIE: 1
FDJMA: 11



CHAVE DE ACESSO
4321 1001 8931 7900 0116 5000 1000 0626 9617 6120 7398

Consulta de autenticidade no portal nacional de NF-e
www.nfe.fazenda.gov.br/portal
ou no site da Sefaz Autorizadora

VENDE MERCAD. ADQ. DE TERCEIROS		159/0135250		143210221924167 27/10/2021 12:00:51	
DESTINATÁRIO REMETENTE		FELIPE PERFEITO GOULART		01.893.179/0001-16	

EST. BOA VISTA, S/N - BOA VISTA		BOA VISTA		020.129.600-74		27/10/2021	
VIAMAO		(00)0000-0000		RS		159/1082142	
EST. BOA VISTA, S/N - BOA VISTA		BOA VISTA		94780-000		27/10/2021	

DATA DUPLICATA		001		30/03/22		R\$ 07.484,73	
----------------	--	-----	--	----------	--	---------------	--

VALOR DE VENDAS		0,00		VALOR DE ICMS DE VENDAS		0,00		VALOR DE IPI DE VENDAS		0,00		VALOR DE OUTROS DE VENDAS		13.571,18		VALOR TOTAL DE VENDAS		70.260,00	
VALOR DE COMPRAS		0,00		VALOR DE ICMS DE COMPRAS		2.775,27		VALOR DE IPI DE COMPRAS		0,00		VALOR DE OUTROS DE COMPRAS		0,00		VALOR TOTAL DE COMPRAS		67.484,73	

TRANSPORTADOR/LIMES TRANSPORTADOS		CANQUERINI AGROCOMERCIAL LTDA - MATRIZ		1-Dest (FOB)		IOR1088		RS		01.893.179/0001-16			
RUA		R0D RS 040 11387, PARADA 01		VIAMAO		RS		159/0135250		375.000		300.000	

QUANTIDADE	DESCRIÇÃO DO BEM/TRANSPORTADO	QUANTIDADE	DI	CM	CM	CM	CM	CM	CM	CM	CM	CM	CM	CM	CM	CM	CM	CM	CM
001541	VIOVAN BB 10 LT Lote=040-21-16666 Otd=300 Fab=31/07/2021 Val=316772323 PRINCIPIO ATIVO (Piperidina Proclonazoli) ORU 3082. Substancia que apresenta risco para o meio ambiente liquida. N.E. N.R. 80. Classe 00. Subclasse do risco II Substancias e artigos perigosos diversos. R.II III Densidade liquida -1.01 g/ml	300	040	5102	LT	300	254,20	2.775,27	70.260,00	0,00	0,00	0	13.571,18						

LANCADO
CUSTO

VALOR DE VENDAS		VALOR DE COMPRAS		VALOR DE OUTROS DE VENDAS		VALOR DE OUTROS DE COMPRAS	
-----------------	--	------------------	--	---------------------------	--	----------------------------	--

DADOS ADICIONAIS		RECEBIDA EM DINHEIRO	
<p>Resol. n. 210/189-40 - ISENTID DE ICMS, COMP. LV I ART 8 INCISO VIII ALINEA A DO DECRETO 37.655/97 DO RICMS. Declaro que os produtos perigosos estão adequadamente classificados, embalados, identificados e selados para suportar os riscos das operações de transporte e que atendem as exigencias da regulamentação. Local de devolução de embalagens vazias de agrotóxicos - APRIL (End: RST101 KM 42,5 - Capivan do Sul/RS). Conforme Lei 9070 de 05/04/00 e Decreto 3690 de 27/07/00. REP. PEDIDO 00215 PAGAMENTO BOLETO Total impostos Lei 12741 R\$ 13571,18 (20,11%)</p>			

CANQUERINI AGROCOMERCIAL LTDA



Rodovia RS 040
11307 Parada 51
Povoado Boa Vista
Cidade: VIAMÃO/RS
CEP: 94430-000
VIAMÃO/RS
Fone/Fax: 514851140

DANFE
Documento Auxiliar de
NOTA FISCAL ELETRÔNICA
0 - ENTRADA
1 - SAÍDA
Nº 000.062.732
SÉRIE: 1
FOLHA 1/1



CHAVE DE ACESSO
4321 1001 8931 7900 0116 5500 1000 0627 3214 6123 9780

Consulta de autenticidade no portal nacional de NF-e
www.nfe.fazenda.gov.br/portal
ou no site da Sefaz Autorizadora

VENDEDORES		DATA DE EMISSÃO DO DANFE	
VENDA MERCAD. ADQ. DE TERCEIROS		14/3210222425267 27/10/2021 18:37:37	
NÚMERO DE NOTA FISCAL		NÚMERO DE NOTA FISCAL ORIGINAL	
159/0135250		01.893.179/0001-16	

DESTINATÁRIO/REMETENTE		CNPJ DO DESTINATÁRIO/REMETENTE		DATA DE EMISSÃO DO DANFE	
FELIPE PERFEITO GOULART		020.129.800-74		27/10/2021	
ENDEREÇO DO DESTINATÁRIO/REMETENTE		CNPJ DO DESTINATÁRIO/REMETENTE		DATA DE EMISSÃO DO DANFE	
EST. BOA VISTA, S/N - BOA VISTA		BOA VISTA		27/10/2021	
CNPJ DO DESTINATÁRIO/REMETENTE		CNPJ DO DESTINATÁRIO/REMETENTE		DATA DE EMISSÃO DO DANFE	
VIAMÃO		(00)0000-0000		RS: 159/1082142	

VALOR DA DUPLICATA		VALOR DA DUPLICATA ORIGINAL	
001 25/10/22 R\$ 2.754,00			

VALOR DO IMPOSTO		VALOR DO IMPOSTO ORIGINAL		VALOR DO IMPOSTO ORIGINAL		VALOR DO IMPOSTO ORIGINAL	
0,00		0,00		0,00		0,00	
0,00		0,00		0,00		0,00	

TRANSPORTADOR/VOLÚMENS TRANSPORTADOS		NÚMERO DE CONTÊINERES		VALOR DO IMPOSTO		VALOR DO IMPOSTO ORIGINAL	
CANQUERINI AGROCOMERCIAL LTDA - MATRIZ		0 Item (DIF)		IZL 1876		RS 01.893.179/0001-16	
ROD. RS 040 11387, PARADA 51		VIAMAO		RS		159/0135250	
45 FRASCOS				58.260		45.000	

QUANTIDADE	DESCRIÇÃO DO PRODUTO/SERVICO	UNIDADE	ESPECIFICAÇÃO	TIPO	VALOR UNITÁRIO	VALOR TOTAL	VALOR UNITÁRIO ORIGINAL	VALOR TOTAL ORIGINAL
001054	CIPERMETRINA MORTOX 250 EC FR 1L Lote:011-21-951H Dtd=45 Fab=28/02/2021 Val=28/02/2021 ONLJ3351_NR.03,CLASSE.0,1 SUBCLASSE.Substancias I Oxicida,OE,III PESTICIDA A BASE DE PIRETHROIDE,LIGUIDO,TOXICO INFLAMAVEL com Pfg igual ou superior a 25 J.I(Cipermetrina)	380821R2	B40	S102	LT	45 61,20 2.754,00	0,00	0,00

BOLETO EM ANEXO

VALOR DO ISENTO	VALOR DO ISENTO ORIGINAL	VALOR DO ISENTO ORIGINAL	VALOR DO ISENTO ORIGINAL

<p>Receta n. 2101218-46 - ISENTO DE ICMS - DOPF LV I ART 8 INCISO VIII ALINEA A DO DECRETO 37.699/97 DO RICMS.Declaro que os produtos perigosos estão adequadamente acondicionados, embalados, identificados e rotulados para suportar os riscos das operações de transporte e que atendem as exigências da regulamentação. Local de devolução de embalagem vazias de agrotóxicos: ARIL (End: RST 101 KM 42,5 - Capivari do Sul/RS). Conforme Lei 9070 de 05/06/00 e Decreto 1080 de 27/07/00. REF.PEDIDO 60733 PAGAMENTO BOLETO Total impostos Lei 12741 R\$ 553,83 (20,11%)</p>	<p>Custo</p>
---	--------------

LANQUETRINI AGROCOMERCIAL LTDA.



Rua RSR 040
11387 Parada 01
Boa Vista Boa Vista
CEP: 94430-000
VIAMAO
Fones: 41387481

DANFE
Documento Auxiliar da
NOTA FISCAL ELETRÔNICA
0 - ENTRADA 1
1 - SAÍDA 1
Nº 000.062.769
SÉRIE: 1
FOLHA: 1/1



CHAVE DE ACESSO
4321 1081 8931 7900 0116 5500 1000 0627 6012 1209 3200

Consulta de autenticidade no portal nacional de NF-e
www.nfe.fazenda.gov.br/portal
ou no site da Sefaz Autorizadora

VENDA MERCAD ADQ. DE TERCEIROS

143210223950392-29/10/2021 09:08:49

159/0135250

01.893.179/0001-16

CERTIFICADO REMETENTE

FELIPE PERFEITO GOULART

020.129.800-74

29/10/2021

EST. BOA VISTA, S/N - BOA VISTA

BOA VISTA

94760-000

29/10/2021

VIAMAO

(00)0000-0000

RS

159/1082142

09:07:00

FATURA DUPLICATA

001 30/05/22 R\$ 5.368,00

SALDO DO IMPORTE

VALOR DO IMPORTE	0,00	VALOR DO ICMS	0,00	VALOR DE OUTROS TERC. CONTRIBUIÇÕES	0,00	VALOR DO IPI (C/OUTROS TERC.)	0,00	VALOR DE OUTROS TERC. CONTRIBUIÇÕES	0,00	VALOR DO IPI (C/OUTROS TERC.)	0,00	VALOR TOTAL DO PAGAMENTO	5.368,00
VALOR DO IMPORTE	0,00	VALOR DO ICMS	0,00	VALOR DE OUTROS TERC. CONTRIBUIÇÕES	0,00	VALOR DO IPI (C/OUTROS TERC.)	0,00	VALOR DE OUTROS TERC. CONTRIBUIÇÕES	0,00	VALOR DO IPI (C/OUTROS TERC.)	0,00	VALOR TOTAL DO PAGAMENTO	5.368,00

TRANSPORTADOR/VOLUNTEER TRANSPORTADO

CANQUERINI AGROCOMERCIAL LTDA - MATRIZ

D-Rem (CIF)

IZL1B76

RS 01.893.179/0001-16

ROD. RS 040 11387, PARADA 01

VIAMAO

RS 159/0135250

3 BB

100,000

80,000

TIPO DO PRODUTO/SERVICO

QUANTIDADE	UNIDADE	DESCRIÇÃO DO PRODUTO/SERVICO	NUMERO DE IDENTIFICACAO	NUMERO DE IDENTIFICACAO	NUMERO DE IDENTIFICACAO	NUMERO DE IDENTIFICACAO	NUMERO DE IDENTIFICACAO	VALOR UNITARIO	VALOR TOTAL	ICMS	VALOR ICMS	VALOR IPI	VALOR IPI	VALOR TOTAL
001812	FABRICATE	BB20LT PRODUTO NAO ENQUADRADO NA RESOLUCAO EM VIGOR SOBRE TRANSPORTE DE PRODUTOS PERIGOSOS Lote=1061-21-0641 Qtd=800 Fab=31/07/2021 Val=31877/2023	38089329	040	5102	LT	80	67,10	5.368,00	0,00	0,00	0	1.079,50	

FELIPE

LANCADO

BOLETO EM ANEXO

CUSTO

CALCULO DO IPI

VALOR DO IPI	0,00	VALOR DO IPI	0,00
--------------	------	--------------	------

NOTAS ADICIONAIS

Reserva n. 0101228-40 - ISENTO DE ICMS, CONF. LV I ART 9 INCISO VIII ALÍNEA A DO DECRETO 37.609/97 DO RICMS. Declaro que os produtos perigosos estão adequadamente classificados, embalados, identificados e etiquetados para suportar os riscos das operações de transporte e que atendem as exigências da regulamentação. Local de devolução de embalagens vazias de agrotóxicos: APRIL (End: RST 101 KM 42,5 - Capivari da Sul/RS) - Conforme Lei 9070 de 05/06/00 e Decreto 3550 de 27/07/00. REF PEDIDO 80732 PAGAMENTO BOLETO Total impostos Lei 12741 R\$ 1079,50 (20,11%)

CANQUERINT AGROCOMERCIAL LTDA.



Rodovia RS 040
11387 Passada 61
Passo da Fátima
CEP: 94430000
VIAMÃO/RS
Fone/Fax: 5134821481

DANFE
Documento Auxiliar de
NOTA FISCAL ELETRÔNICA
0 - ENTRADA 1
1 - SAÍDA
Nº 000.062.787
SÉRIE: 1
FOLHA: 1/1



CHAVE DE ACESSO
4321 1001 8931 7900 0116 5500 1000 0627 8718 8657 5997
Consulta de autenticidade no portal nacional de NF-e
www.nfe.fazenda.gov.br/portal
ou no site da Sefaz Autorizadora

VENDIDA À VAREJA		RECEBIMENTO DE AUTENTICAÇÃO DE DANFE	
VENDA MERCAD. ADQ. DE TERCEIROS		143210224152124 29/10/2021 11:07:06	
NUMERO DE NOTA FISCAL	NUMERO DO SUBT. (NUM. FOLHA)	SERIE	
159/0135250		01.893.179/0001-16	

DESTINATÁRIO/REMETENTE		VALOR OPERACIONAL		DATA DE EMISSÃO	
FELIPE PERFEITO GOULART		020.129.800-74		29/10/2021	
EST. BOA VISTA, S/N - BOA VISTA		CNPJ		DATA DE ENTREGA	
VIAMÃO		94760-000		29/10/2021	
CNPJ		CNPJ		VALOR DE BENS	
(00)0000-0000		RS		159/1082142	
				11.05.00	

FATURA/DUPLICATA		VALOR TOTAL DA FATURA	
(00) 30/05/22 R\$ 52.199,54			

CÁLCULO DO IMPOSTO					
BASE DE CÁLCULO DO ICMS	VALOR DO ICMS	BASE DE CÁLCULO DO IPI	VALOR DO IPI	BASE DE CÁLCULO DO IPI	VALOR DO IPI
0,00	0,00	0,00	0,00	10.497,35	52.199,64
VALOR DO IPI	VALOR DO IPI	VALOR DO IPI	VALOR DO IPI	VALOR DO IPI	VALOR DO IPI
0,00	0,00	0,00	0,00	0,00	52.199,64

TRANSPORTADOR/VOLUME TRANSPORTADO					
TRANSPORTADOR		TIPO DE TRANSPORTE		VALOR DO FRETE	
0-Rem (CIF)					
MARCA		MARCA		MARCA	
QUANTIDADE		VALOR		VALOR	
81 SACOS		3256,200		3240,000	

DADOS DO PRODUTO/SERVIÇO													
CODIGO PRODUTO	DESCRIÇÃO DO PRODUTO/SERVIÇO	QUANT	UNID	CLAS	CFOP	UNID	QUANT	VALOR UNITARIO	VALOR TOTAL	ICMS	VALOR ICMS	ICMS	VALOR ICMS
001145	SOJA 6968 RSF TB: BASF2+DERMO.5 PRIME SC 40KG Lot#-2021-3788 Qtd=81 Fat=08/09/2021 Val=31/12/2021	12011000	040	5102	5C		81	644,44	52.199,64	0,00	0,00	0	10.487,35

81 SC 40 KG

CÁLCULO DO ISENTO			
BASE DE CÁLCULO DO ISENTO	VALOR DO ISENTO	BASE DE CÁLCULO DO ISENTO	VALOR DO ISENTO

DADOS ADICIONAIS		RECEBIMENTO DE DANFE	
40 - ISENTO DE ICMS, CONF LV I ART 9 INCISO VIII ALINEA A DO DECRETO 37.606/97 DO RICMS.RENASEM N. RS- 01887/2009 REF PEDIDO 81299 PAGAMENTO BOLETO SUBSTITUI O PEDIDO 60214 PARCIAL Total impostos Lei 12741 R\$ 10497,35 (20,11%)		CUSTO	

CANQUERINI AGRICOMERCIAL LTDA.



Rua: 88 040
 11387 Foz de Iguazú
 Povoado Foz de Iguazú
 CEP: 13410-000
 VIA SALES 03
 Fone/Fax: 1134871401

DANFE
 Documento Auxiliar de
 Nota Fiscal Eletrônica

0 - ENTRADA
 1 - SAÍDA

Nº 000.062.797
 SÉRIE: 1
 FOLHA: 1/1



CHAVE DE ACESSO
 4321 1001 8931 7900 0116 5000 1000 0027 3716 7181 5413

Consulte de autenticidade no portal nacional da NF-e
www.nfe.fazenda.gov.br/portal
 ou no site da Sefaz Autorizadora

VENDA MERCAD. ADQ. DE TERCEIROS 143210224376737 29/10/2021 14:24:15
 159/0135250 01.893.179/0001-16

DESTINATÁRIO/REMETENTE
 FELIPE PERFEITO GOULART 020.129.800-74 29/10/2021
 EST. BOA VISTA, S/N - BOA VISTA BOA VISTA 94760-000 29/10/2021
 VIAMAO (00)0000-0000 RS 159/1082142 14.20.00

FATURA SUPLENTE
 001 30/06/23 RE 172.333,88

CÁLCULO DO IMPOSTO		VALOR DO IMPOSTO		VALOR DO IMPOSTO		VALOR DO IMPOSTO	
ICMS	ICMS ST	ICMS	ICMS ST	ICMS	ICMS ST	ICMS	ICMS ST
0,00	0,00	0,00	0,00	34.658,31		179.420,80	
0,00	0,00	7.087,12	0,00	0,00		172.333,68	

TRANSPORTADOR/VOLUMES TRANSPORTADOS
 1-Dest (F08) QH7820 RS

33 SACOS 11991,800 11960,000

QUANTIDADE	DESCRIÇÃO DO PRODUTO/SERVICO	UNID	VALOR UNITARIO	VALOR TOTAL	ICMS	ICMS ST	VALOR TOTAL	ICMS	ICMS ST	VALOR TOTAL	ICMS	ICMS ST	VALOR TOTAL
001589	SEMENTE SOJA BS IRGA 1842 IPRO BAG 800KG Lote=15 Qtd=12 Fab=04/08/2021 Val=31/01/2022	12011000	040	5102	BAG	12	12.020,80	5.982,26	181.449,80	0,00	0,00	0	29.203,48
001168	SEMENTE SOJA BS IRGA 1842 IPRO BC 40 KG Lote=15 Qtd=7 Fab=04/08/2021 Val=31/01/2022	12011000	040	8102	BC	7	831,04	174,48	4.417,28	0,00	0,00	0	854,33
001590	SEMENTE SOJA CERTIF. TEC IRGA 8070 RR BAG 800 KG Lote=123 Qtd=2 Fab=30/06/2021 Val=31/01/2022	12011000	040	5102	BAG	2	9.059,20	715,68	16.115,40	0,00	0,00	0	3.299,89
000894	SEMENTE SOJA CERTIF. TEC IRGA 8070 RR BC 40 KG Lote=123 Qtd=12 Fab=30/06/2021 Val=31/01/2022	12011000	040	5102	BC	12	492,96	214,70	5.435,52	0,00	0,00	0	1.049,91

13.960 KG

BOLETO EM ANEXO

CÁLCULO DO ISSQN

DADOS ANEXOS
 JO - ISFATO DE ICMS - CONF LUI ART 9 INCISO VIII ALINEA A DO DECRETO 37.899/97 DO ICMS-RN/RS N. RS- 01827/2008 REF.PEDIDO 80214/PAGTO COM BOLETO Total Impostos Lei 12741 R\$ 34656,31 (20,11%)

CUSTO

EMITENTE - NOME DO(S) PRODUTOR(ES):
FELIPE PERFEITO GOULART

CPF/CNPJ 02012980074

NOTA FISCAL
DE PRODUTOR

TIPO SÉRIE NÚMERO
P 175 035908

SAÍDA ENTRADA

LOCALIZAÇÃO: EST BOA VISTA, S/N BOA VISTA

MUNICÍPIO: VIAMAO

RIO GRANDE DO SUL PRODUTOR

CNPJ/CPF
02012980074

INSCRIÇÃO ESTADUAL
1591082142

2ª VIA
FIXA
NÃO DESTACAR

DATA LIMITE P/ EMISSÃO
00/00/0000

NATUREZA DA OPERAÇÃO

01 VENDA 02 COMPRA 03 TRANSFERÊNCIA /
RETORNO 04 DEPÓSITO /
RETORNO OUTRA

DESTINATÁRIO / REMETENTE

NOME / RAZÃO SOCIAL

Sim S/lt Ltda.

CNPJ / CPF

07.626.646/0001-28

DATA DA EMISSÃO

19/10/21

ENDEREÇO

R. DAVID CADABIANO Nº 400

DATA DA SAÍDA/ENTRADA

19/10/21

MUNICÍPIO

GRAVATAI

UF

RS

INSCRIÇÃO ESTADUAL

097 0297280

HORA DA SAÍDA

11:30

DADOS DO PRODUTO

DESCRIÇÃO DOS PRODUTOS	UNIDADE	QUANTIDADE	VALOR UNITÁRIO	VALOR TOTAL	ALÍQ. ICMS
VACAS + 36 MESES	CB	6	5.692,50	34.155,00	

CÁLCULO DO IMPOSTO

GUIA DE RECOLHIMENTO (Nº AUTENTICAÇÃO E DATA)	BASE DE CÁLCULO DO ICMS	VALOR DO ICMS	VALOR TOTAL DOS PRODUTOS	TOTAL DA NOTA
				34.155,00
	VALOR DO FRETE	VALOR DO SEGURO	OUTRAS DESPESAS ACESSÓRIAS	

TRANSPORTADOR / VOLUMES TRANSPORTADOS

NOME / RAZÃO SOCIAL	FRETE POR CONTA	PLACA DO VEÍCULO	UF	CNPJ / CPF	
S/D UGI	1 - EMITENTE 2 - DESTINATÁRIO	1HY 8892	RS		
ENDEREÇO	MUNICÍPIO	UF	INSCRIÇÃO ESTADUAL		
	GRAVATAI				
QUANTIDADE	ESPÉCIE	MARCA	NÚMERO	PESO BRUTO	PESO LÍQUIDO
6	BOVINO				

DADOS ADICIONAIS

INFORMAÇÕES COMPLEMENTARES	Nº DE CONTROLE DO FORMULÁRIO
	035908

01591082142175035908



RECEBEMOS DE FRIGORIFICO SIMSUL LTDA OS PRODUTOS / SERVIÇOS CONSTANTES DA NOTA FISCAL INDICADO AO LADO		NF-e Nº 000121485 SÉRIE 001
EMISSÃO: 21/10/2021 - DEST. / REM.: FELIPE PERFEITO GOULART(18293) - VALOR TOTAL: R\$ 34.155,00		
DATA DE RECEBIMENTO	IDENTIFICAÇÃO E ASSINATURA DO RECEBEDOR	

IDENTIFICAÇÃO DO EMITENTE FRIGORIFICO SIMSUL LTDA RUA DAVID CANABARRO, 400 - MORUNGAVA - CEP:94015-050 - Gravataí - RS TEL: (51)3486-1581	DANFE DOCUMENTO AUXILIAR DA NOTA FISCAL ELETRÔNICA 0 - ENTRADA 0 1 - SAÍDA Nº 000121485 fl. 1 / 1 SÉRIE 001	
		CHAVE DE ACESSO 4321 1007 6266 4600 0128 5500 1000 1214 8510 0320 6599
		Consulta de autenticidade no portal nacional da NF-e www.nfe.fazenda.gov.br/portal ou no site da Sefaz Autorizadora

NATUREZA DE OPERAÇÃO 1101-COMPRA PARA INDUSTRIALIZACAO	PROTOCOLO DE AUTORIZAÇÃO DE USO 143210216613629 21/10/2021 07:00:36
INSCRIÇÃO ESTADUAL 0570257280	INSCRIÇÃO ESTADUAL DO SUBST. TRIB. CNPJ / CPF 07.626.646/0001-28

DESTINATÁRIO / REMETENTE NOME / RAZÃO SOCIAL FELIPE PERFEITO GOULART(18293)		CNPJ / CPF 020.129.800-74	DATA DA EMISSÃO 21/10/2021
ENDEREÇO EST BOA VISTA, S/N		BAIRRO / DISTRITO INTERIOR	CEP 00000-000
MUNICÍPIO Viamao	FONE / FAX	UF RS	INSCRIÇÃO ESTADUAL 1591082142
			DATA SAÍDA / ENTRADA 21/10/2021
			HORA DA SAÍDA

CÁLCULO DO IMPOSTO					
BASE DE CÁLCULO DO ICMS	VALOR DO ICMS	BASE CÁLC. ICMS SUBST.	VALOR DO ICMS SUBST.	VALOR TOTAL DOS PRODUTOS	
0,00	0,00	0,00	0,00	34.155,00	
VALOR DO FRETE	VALOR DO SEGURO	DESCONTO	OUTRAS DESP. ACESS.	VALOR DO IPI	VALOR TOTAL DA NOTA
0,00	0,00	0,00	0,00	0,00	34.155,00

TRANSPORTADOR / VOLUMES TRANSPORTADOS RAZÃO SOCIAL FELIPE PERFEITO GOULART		FRETE POR CONTA 3 - PROP/REMT	CODIGO ANTT	PLACA DO VEICULO	UF	CNPJ / CPF 020.129.800-74
ENDEREÇO EST BOA VISTA, S/N		MUNICÍPIO Viamao			UF RS	INSCRIÇÃO ESTADUAL 1591082142
QUANTIDADE 6	ESPÉCIE Volume(s)	MARCA	NUMERAÇÃO	PESO BRUTO	PESO LÍQUIDO	

DADOS DO PRODUTO / SERVIÇOS														
CÓDIGO DO PROD. / SERV.	DESCRIÇÃO DO PRODUTO / SERVIÇO	NCM / SH	CST	CFOP	UNID.	QUANT.	VALOR UNITÁRIO	VALOR TOTAL	PERC.(%) DESCONTO	BASE CÁLC. ICMS	VALOR I.C.M.S.	VALOR I.P.I.	ALÍQUOTAS ICMS IPI	
13	VACAS PARA ABATE	01029000	051	1101	CB	6.0000	5.692,5000	34.155,00	0,00	0,00	0,00	0,00	0,00	0,00

(CABECA(S): 6)

DADOS ADICIONAIS INFORMAÇÕES COMPLEMENTARES NFP Ref.:(série: 175 número: 35908 modelo: 4 emit: 020.129.800-74 IE: 1591082142 UF: RS) Funrural: 1,50% R\$: 512,33 (INSS: 1,20% R\$: 409,860) (RAT: 0,10% R\$: 34,155) (SENAR: 0,20% R\$: 68,310) PAGAMENTO A VISTA EM MOEDA CORRENTE. GTA Nota(s) Fiscal(is) de Produtor(es) : Serie : 175 Numero : 35908	RESERVADO AO FISCO
---	--------------------

BANCO DO BRASIL - 15:17:42
0039

DEPOSITO EM CONTA CORRENTE
EM DINHEIRO

TE: MARCELO MACHADO GOULART *
AGENCIA: 4469-5

CONTA: 31.027.107-X

DATA	29/10/2021
NR. DOCUMENTO	44.691.350.800.039
VALOR DINHEIRO	6.799,34
VALOR TOTAL	6.799,34

NR. AUTENTICACAO 1.D4B.DA5.E46.5B7.7CA
LEIA NO VERSO COMO CONSERVAR ESTE DOCUMENTO,
ENTRE OUTRAS INFORMACOES.



ESTADO DO RIO GRANDE DO SUL
SECRETARIA DA FAZENDA
GUIA DE ARRECADAÇÃO - GA

Guia Nº
81321045827978

Referência / Período de Apuração
10042409680

Emitente
CGCTE: 159/1069120
Nome: MARCELO MACHADO GOULART
Endereço: RS 40, 21205
Município: VIAMAO
Telefone: (000) 0000-0000

Município
Nº Documento de Origem
Parcela
Data Vencimento
999 25/10/2021

Destinatário
Nome:
Endereço:
Município:
Telefone:

Código
Valor
57 R\$ 25.963,44

Informações Complementares
Se PGTO em outra data: Acesse Carta de Serviços/Pagamento de Tributos da Receita
Valores e benefícios calculados para o vencimento.
Pagamento AGRUPADO conforme a relação de débitos selecionados na REFERÊNCIA.
Pagamento com cheque só será apropriado após a compensação.
Pagável no: BANRISUL, SICREDI ou BANCO DO BRASIL(TAA/CORRESPONDENTES)

Documento válido para pagamento até: **25/10/2021** Código Controle Taxas Especificação da Receita ICMS Total R\$ 25.963,44

8580000259-6 63440021212-1 98005781321-9 04582797812-0



CONTRIBUINTE

Autenticação



ESTADO DO RIO GRANDE DO SUL
SECRETARIA DA FAZENDA
GUIA DE ARRECADAÇÃO - GA

Guia Nº
81321045827978

Referência / Período de Apuração
10042409680

Emitente
CGCTE: 159/1069120
Nome: MARCELO MACHADO GOULART
Endereço: RS 40, 21205
Município: VIAMAO
Telefone: (000) 0000-0000

Município
Nº Documento de Origem
Parcela
Data Vencimento
999 25/10/2021

Destinatário
Nome:
Endereço:
Município:
Telefone:

Código
Valor
57 R\$ 25.963,44

Informações Complementares
Se PGTO em outra data: Acesse Carta de Serviços/Pagamento de Tributos da Receita
Valores e benefícios calculados para o vencimento.
Pagamento AGRUPADO conforme a relação de débitos selecionados na REFERÊNCIA.
Pagamento com cheque só será apropriado após a compensação.
Pagável no: BANRISUL, SICREDI ou BANCO DO BRASIL(TAA/CORRESPONDENTES)

Documento válido para pagamento até: **25/10/2021** Código Controle Taxas Especificação da Receita ICMS Total R\$ 25.963,44

8580000259-6 63440021212-1 98005781321-9 04582797812-0



ADICIONAL

Autenticação



ESTADO DO RIO GRANDE DO SUL
SECRETARIA DA FAZENDA
GUIA DE ARRECADAÇÃO - GA

Guia Nº
81321045827978

Referência / Período de Apuração
10042409680

Emitente
CGCTE: 159/1069120
Nome: MARCELO MACHADO GOULART
Endereço: RS 40, 21205
Município: VIAMAO
Telefone: (000) 0000-0000

Município
Nº Documento de Origem
Parcela
Data Vencimento
999 25/10/2021

Destinatário
Nome:
Endereço:
Município:
Telefone:

Código
Valor
57 R\$ 25.963,44

Informações Complementares
Se PGTO em outra data: Acesse Carta de Serviços/Pagamento de Tributos da Receita
Valores e benefícios calculados para o vencimento.
Pagamento AGRUPADO conforme a relação de débitos selecionados na REFERÊNCIA.
Pagamento com cheque só será apropriado após a compensação.
Pagável no: BANRISUL, SICREDI ou BANCO DO BRASIL(TAA/CORRESPONDENTES)

Documento válido para pagamento até: **25/10/2021** Código Controle Taxas Especificação da Receita ICMS Total R\$ 25.963,44

8580000259-6 63440021212-1 98005781321-9 04582797812-0



BANCO

Autenticação