



VELOC BRASIL LTDA

Processo nº 5035362-42.2022.8.24.0008

RELATÓRIO MENSAL DE ATIVIDADES

2º Relatório Mensal de Atividades

Competência: Outubro à dezembro/22.

Apresentado em Fevereiro/23.



medeiros²
costa beber
administração judicial





ÍNDICE

1. INTRODUÇÃO
 1. Cronograma processual
 2. Acompanhamento Processual
2. RESUMO DAS ATIVIDADES
 1. Resultados
 2. Quadro de Colaboradores
 3. Passivo Fiscal
 4. Endividamento tributário
 5. Endividamento concursal
 6. Informações relevantes
3. DESCRIÇÃO DA EMPRESA
 1. Histórico e estrutura societária
 2. Fotos
4. DADOS FINANCEIROS- ECONÔMICOS
 1. Balanço Patrimonial
 2. Demonstração do Resultado do Exercício
 3. Análise Financeira
5. ENDIVIDAMENTO TRIBUTÁRIO
 1. Dívida Tributaria

1. INTRODUÇÃO

O processamento da Recuperação Judicial de Veloc Brasil Ltda segue seu curso na forma da lei. O pedido de recuperação foi ajuizado em 10.10.2022, tendo seu processamento deferido em 31/10/2022.

O presente relatório reúne de forma sintética as informações operacionais, financeiras, econômicas e processuais da Recuperação Judicial. Os dados foram coletados e analisados pela Medeiros & Medeiros Costa Beber Administração Judicial, na qualidade de Administradora Judicial das empresas Recuperandas.

O RMA (Relatório Mensal de Atividades) reflete a análise técnica contábil, limitada às informações disponibilizadas, não exaustivas, sobre a situação da empresa.

Ainda apresentará informações de forma a elencar os principais pontos desenvolvidos e em andamento na empresa, com base na premissa básica da Lei de Recuperação Judicial, que se menciona a seguir:

“Art. 47. A recuperação judicial tem por objetivo viabilizar a superação da situação de crise econômico-financeira do devedor, a fim de permitir a manutenção da fonte produtora, do emprego dos trabalhadores e dos interesses dos credores, promovendo, assim, a preservação da empresa, sua função social e o estímulo à atividade econômica”

Informações de sua atividade estão sendo prestadas à Administração Judicial e aos credores, quando solicitadas.

Todos os documentos que serviram de base para a elaboração do presente relatório estão disponíveis para consulta no site www.administradorjudicial.adv.br e informações adicionais ou complementares podem ser obtidas diretamente com a Medeiros & Medeiros Administração Judicial.

O prazo para envio das demonstrações contábeis é dia 25 do mês subsequente. As demonstrações contábeis de outubro, novembro e dezembro foram recebidas em 08/02/2023. Os questionamentos enviados dia 14/02/2023 foram respondidos em 21/02/2023.

medeiros²
costa beber



1. INTRODUÇÃO – CRONOGRAMA PROCESSUAL

Data	Evento	Lei 11.101/05	Data	Evento	Lei 11.101/05
10/10/2022	Apresentação do pedido de recuperação judicial	Art. 51		AGC – 1ª Convocação	Art. 37, § 2º
31/10/2022	Deferimento do processamento da recuperação judicial	Art. 52		AGC – 2ª Convocação	Art. 37, § 2º
14/11/2022	Publicação da decisão de deferimento do processamento da recuperação judicial no diário oficial			Homologação do Plano de Recuperação Judicial	Art. 58
14/11/2022	Publicação do 1º edital de credores	Art. 52, § 1º		Fim do prazo de recuperação judicial, se cumpridas todas as obrigações previstas no PRJ (2 anos após a concessão de recuperação)	Art. 61
01/02/2023	Fim do prazo para apresentar habilitações e divergências ao AJ (15 dias da publicação do 1º Edital)	Art. 7º, § 1º			
				Eventos ocorridos	
				Eventos futuros/Data estimada	
09/01/2023	Apresentação do Plano de Recuperação ao Juízo (60 dias após publicação do deferimento da recuperação)	Art. 53			
Aguardando	Publicação de aviso sobre o recebimento do PRJ no D.O.	Art. 53, § Único			
	Fim do prazo para apresentar objeções ao PRJ (30 dias após a publicação do 2º Edital ou 30 dias após a publicação do aviso de recebimento do PRJ)	Art. 53, § Único e art. 55, § Único			
Aguardando	Publicação do Edital pelo AJ - 2º Edital (45 dias após apresentação de habilitações/divergências)	Art. 7º, § 2º			
	Fim do prazo para apresentar impugnações ao Juízo (10 dias após publicação do 2º Edital)	Art. 8º			
	Publicação do Edital de convocação para votação do PRJ - AGC (15 dias de antecedência da realização da AGC)	Art. 56, § 1º			

2

Nota: quadro elaborado pela Administração Judicial com base nos processos previstos na Lei n.º 11.101/05, observadas as datas de suas ocorrências ou estimativas conforme o trâmite processual.



1. INTRODUÇÃO – ACOMPANHAMENTO PROCESSUAL

SITUAÇÃO ATUAL DO PROCESSO

Aguardando a publicação do edital do art. 7º,§2º c/c art. 53,§único da Lei 11.101/2005, a fim de que seja aberto o prazo de 10 (dez) dias para impugnação à relação de credores e 30 (trinta) dias para objeções ao Plano de Recuperação Judicial.

ANDAMENTO DO PROCESSO/PRINCIPAIS OCORRÊNCIAS

- O processo de Recuperação Judicial foi ajuizado em 10/10/2022.
- Recebido pelo juízo, foi determinado em 18/10/2022 a realização de constatação prévia para constatação das reais condições de funcionamento da requerente e da regularidade e completude documental.
- O Laudo de Constatação foi apresentado nos autos em 24/10/2022.
- Em 31/10/2022 sobreveio o deferimento do processamento da Recuperação Judicial. Na oportunidade, também restou determinada que a devedora se mantenha na posse dos caminhões indicados na inicial, até o deslinde da Recuperação Judicial, cabendo aos proprietários fiduciários procederem a devolução daqueles que eventualmente foram apreendidos após o ingresso da ação.
- O edital do art. 52,§1º e aviso do art. 7º,§1º da Lei 11.101/2005 foi publicado em 14/11/2022, abrindo o prazo de 15 (quinze) dias para que os credores apresentassem seus pedidos de habilitação e divergências de crédito diretamente à Administração Judicial.
- O Plano de Recuperação Judicial foi apresentado, tempestivamente, em 22/12/2022 (evento 82).
- Finalizada a análise Administrativa dos créditos, a Administração Judicial apresentou a relação a que se trata o art. 7º,§2º da Lei 11.101/2005, bem como o Relatório de Análise do Plano de Recuperação Judicial, em 16/01/2023. Na oportunidade, foi apontada a necessidade de a) Inclusão de previsão acerca do pagamento das verbas estritamente salariais, vencidas nos 3 (três) meses anteriores ao pedido de recuperação judicial, limitados a 05 (cinco) salários-mínimos por trabalhador, a ser realizada no prazo máximo de 30 (trinta) dias, conforme exigência do §1º, do art. 54, da Lei 11.101/2005; b) esclarecimentos acerca da previsão contida no item IV, no tocante à suposta limitação de pagamento a valor global, acaso sobrevenha reconhecimento de novos créditos sujeitos à Recuperação Judicial. c) esclarecimentos acerca do percentual utilizado na forma de amortização que será adotado pela empresa nos pagamentos dos credores, se seguirá de acordo com as parcelas mensais, tabela SAC ou Price, d) seja reconsiderada a análise de projeção econômica, para refletir a realidade, esclarecendo as bases utilizadas e as propostas de redução de entradas e saídas.
- Posteriormente, restou certificado no evento 89, que o prazo final para que os credores apresentassem seus pedidos de habilitação e divergência seria 01/02/2023. Isto porque, conforme esclarecido pela serventia cartorária, possui o juízo o entendimento de que o início da contagem dos prazos, notadamente em relação à abertura do prazo para envio de habilitações e divergências administrativas, apenas ocorre após a data final fixada no edital.
- Diante disto, nova minuta do aludido edital foi apresentada em 15/02/2023 (evento 94), o qual aguarda publicação.



1. INTRODUÇÃO – ACOMPANHAMENTO PROCESSUAL

RECURSOS INTERPOSTOS:

- **Agravo de Instrumento nº 5062862-10.2022.8.24.0000:** O Recurso foi interposto pelo Banco Mercedes-Benz do Brasil em face da decisão que declarou a essencialidade dos veículos placas RXQ-6181, RXO-6G41 e RLM-2H21, alienados fiduciariamente em favor da Agravante. Requer a reforma para o fim de revogar a determinação para restituição dos bens apreendidos entre a data do ajuizamento da Recuperação Judicial e seu deferimento. Recebido pela Colenda 4ª Câmara de Direito Comercial do Tribunal de Justiça do Estado de SC, restou indeferido efeito suspensivo. Submetido à julgamento, sobreveio **parcial provimento**, para reformar a decisão no ponto em que determinou a restituição dos veículos de placa RXQ6181 e RLM2H21, bem como determinar que os demais bens considerados essenciais à atividade empresarial sejam mantidos na posse da devedora durante o Stay Period. **Aguarda trânsito em julgado.**
- **Agravo de Instrumento nº 5066939-62.2022.8.24.0000:** O Recurso foi interposto pela Recuperanda em face da decisão que determinou, a manutenção da posse de veículos essenciais à atividade, com a restituição de eventuais apreendidos após o ajuizamento da Recuperação Judicial. Requer a reforma para que a determinação contemple também os veículos placas nº RLJ4B06 e RLL0E46, apreendidos em data anterior. **Incluso em pauta para julgamento em sessão a ser realizada em 14/03/2023.**
- **Agravo de Instrumento nº 5067877-57.2022.8.24.0000:** O Recurso foi interposto pelo Banco Daycoval S.A. em face da decisão que , ao deferir a Recuperação Judicial, proibiu a inscrição e/ou determinar a exclusão do nome da Recuperanda e dos avalistas ou fiadores dos órgãos de proteção de crédito. Requer a reforma para o fim de permitir a cobrança em face dos coobrigados. Recebido pela Colenda 4ª Câmara de Direito Comercial do Tribunal de Justiça do Estado de SC, aguarda-se deliberação acerca do efeito suspensivo postulado.



2. DESCRIÇÃO DA EMPRESA

Histórico e estrutura societária

A requerente foi fundada em 2011, sob a denominação de MARCELO COMÉRCIO DE GÁS LTDA, tendo como atividades a comercialização de botijões de gás P13. No ano de 2014 em razão do vencimento do contrato de locação do antigo estabelecimento, à empresa se mudou para o local onde hoje possui sua sede, na Rua Primeiro de Janeiro, nº 260, Bairro Itoupava Norte, em Blumenau/SC. Aproveitando o novo espaço, a partir de 2015 realizou expansão, passando a comercializar até 480 botijões de gás GLP.

Com a consolidação do seu nome, adquiriu veículos de grande porte, para realizar o transporte de seu próprio gás, diretamente da distribuidora, reduzindo, assim, as despesas.

Verificando os resultados que os caminhões lhe traziam, interessou-se pelo desenvolvimento do transporte de cargas rodoviárias e, em 2021, alterou o nome para "VELOC BRASIL LTDA".

Assim, atualmente, possui como atividades a comercialização de gás GLP e o transporte rodoviário de cargas.

No âmbito societário, a requerente possui um único sócio e administrador, detentor de 100% das quotas sociais, no valor nominal de R\$ 5.000,00:



Frota

A recuperanda possui em sua relação de bens 15 veículos distribuídos da seguinte forma:

Distribuição dos veículos

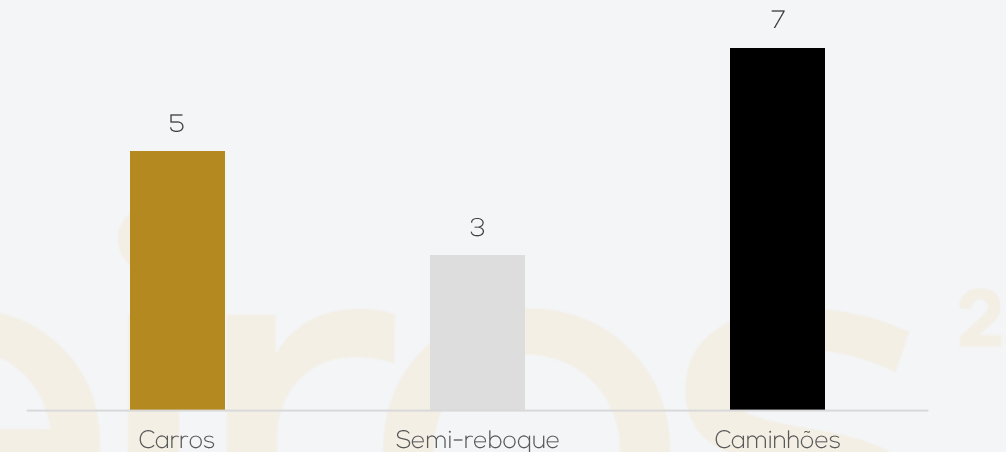

Dentre os carros constam 4 Fiat Strada (utilizadas na operação) e um Toyota Corolla.

Os semi-reboques são representados por 3 exemplares, e possuem 7 caminhões para transporte rodoviário sendo, um deles específico para transporte de gás e os demais são cavalos-mecânicos para fretes em geral. Contudo, 3 deles foram apreendidos pelos proprietários fiduciários.

2. RESUMO

VELOC BRASIL LTDA

A recuperanda possui como atividades a comercialização de gás GLP e transporte rodoviário de cargas.

ENDIVIDAMENTO CONCURSAL

Relação de credores	
Classe	Valor total
Classe III	6.048.548,00
Classe IV	20.848,81
TOTAL	R\$ 6.069.396,81

A requerente aponta passivo concursal de R\$ 6 milhões, distribuídos entre 12 credores. A maior concentração de passivo concursal está nos créditos quirografários, sendo os valores decorrentes, especialmente, instituições financeiras. Os principais credores da classe III são Banco CNH Industrial Capital S.A., com R\$ 2.224.225,08; e Banco Mercedes-Benz do Brasil S.A., com R\$ 2.128.397,52. Já na Classe IV, o principal credor é RB Recapanges Blumenau LTDA, com crédito de R\$ 17.828,00.

Credores Classe III

Credores	Valor
Banco CNH Industrial Capital S.A.	2.224.225,08
Banco Mercedes-Benz do Brasil S.A.	2.128.397,52
Banco Volkswagen S.A.	821.628,28
Banco do Brasil S.A.	349.400,00
TOTAL	R\$ 5.523.650,88

Credores Classe IV

Credores	Valor
RB Recapanges Blumenau LTDA	17.828,00
Acessórios SB EIRELI	3.020,81
TOTAL	R\$ 20.848,81

ACOMPANHAMENTO DA ADMINISTRAÇÃO JUDICIAL

No dia 30/01/2023 foi realizada reunião virtual com os advogados da empresa Dra. Jociane e Dr. Peterson, o consultor da empresa Sr. Cesar, o sócio Marcelo e a responsável pela gestão da empresa, Sra. Vera.

Noticiaram que a empresa realizou investimentos em caminhões e pessoal no ano passado, contudo, as oscilações no mercado e nos preços dos combustíveis afetaram o resultado. No final do ano, houve um forte crescimento e as expectativas são boas para os próximos meses de 2023.

Informaram estar em busca de uma melhor gestão, com redução de custos. Contudo, narraram que o aumento do diesel cria empecilhos, pois não conseguem repassar este custo aos clientes. Além disso, informaram que os meses de janeiro e fevereiro são naturalmente mais fracos e os impostos para o transporte de cargas mais altos.

Possuem boa relação com os fornecedores e tem crédito no mercado. Os clientes, via de regra, são empresas pequenas e que pagam em dia. Os estoques estão regularizados e compram, em média, duas a três vezes por mês os botijões.

Comunicaram que trocaram a contabilidade em novembro devido a divergências com a empresa que prestava os serviços.



2. DESCRIÇÃO DA EMPRESA

FOTOS

A recuperanda possui como atividades a comercialização de gás GLP e transporte rodoviário de cargas.



2. DESCRIÇÃO DA EMPRESA

FOTOS

A recuperanda possui como atividades a comercialização de gás GLP e transporte rodoviário de cargas.

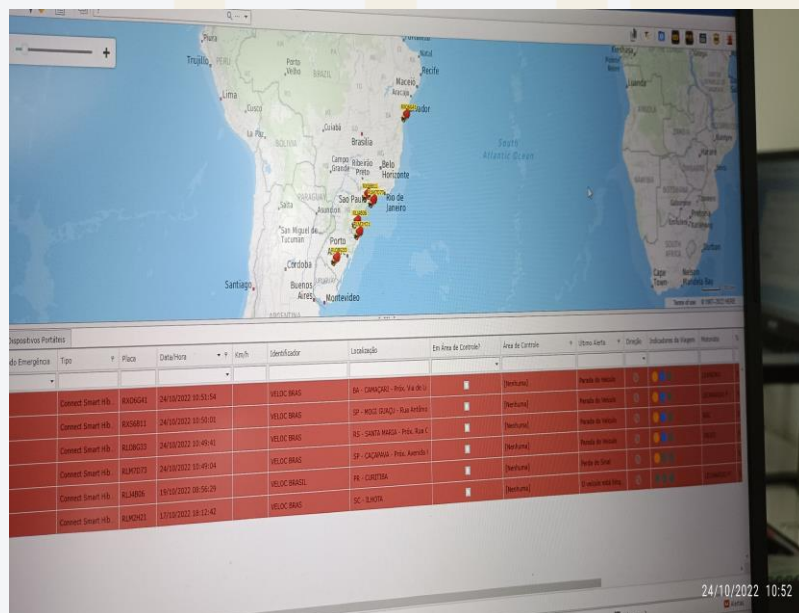

4. RESUMO

VELOC BRASIL LTDA

A recuperanda possui como atividades a comercialização de gás GLP e transporte rodoviário de cargas.

RESULTADOS

RECEITA LÍQUIDA

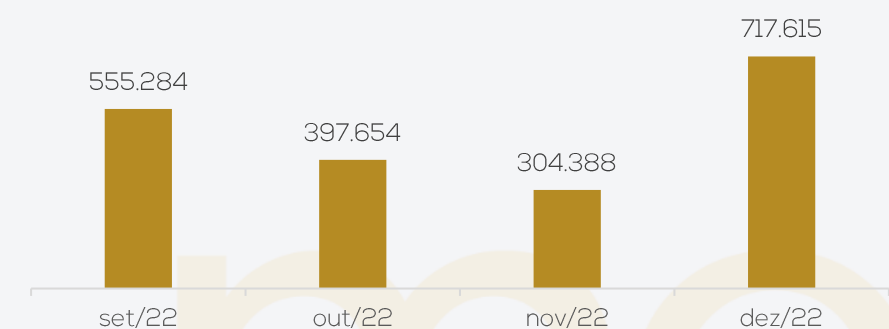

LUCRO LÍQUIDO

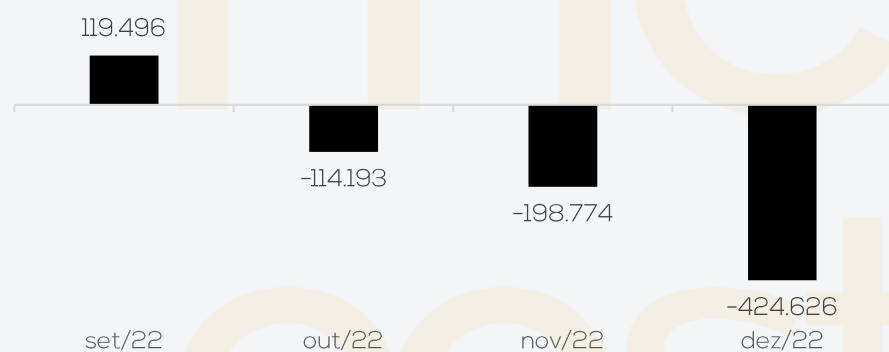

A oscilação nos custos foi fator determinante para outubro, novembro e dezembro encerrarem com prejuízos de R\$ 114.192,52, R\$ 198.773,65 e R\$ 424.625,61, respectivamente. O acumulado de 2022 é negativo em R\$ 1.383.215,77

QUADRO DE COLABORADORES

Relação de funcionários

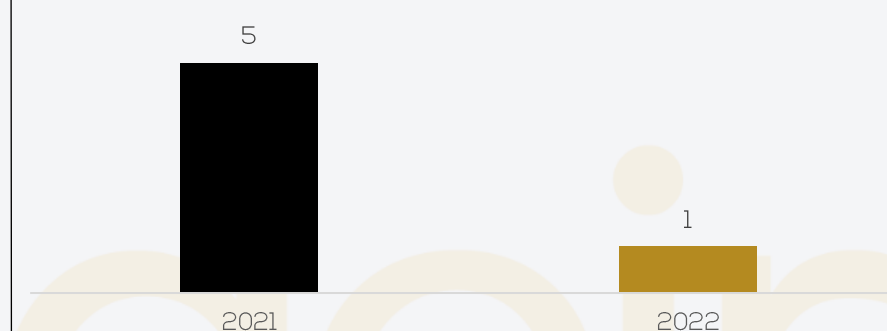

A Veloc opera com colaboradores terceirizados. Durante reunião realizada, informaram possuir apenas 1 funcionário CLT, e cerca de 15 funcionários terceirizados.

O pró-labore está sendo adimplido, porém o INSS está em aberto.

PASSIVO FISCAL

EVOLUÇÃO DOS TRIBUTOS

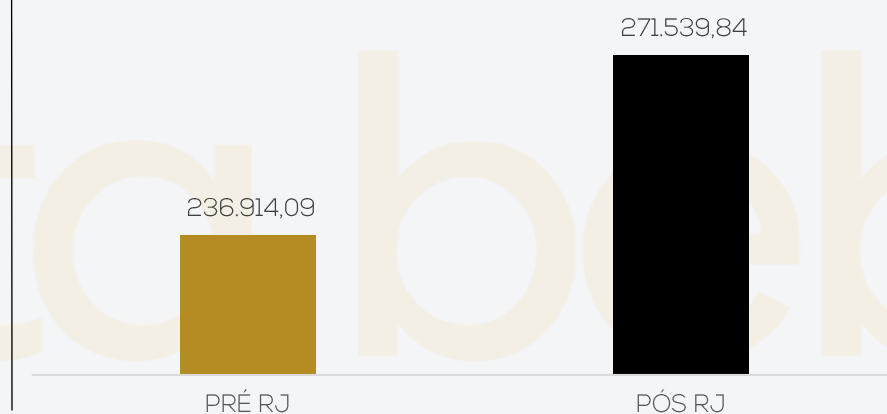

A Recuperanda não está adimplindo os tributos, causando aumento mensal da obrigação junto ao fisco, assim, em dezembro, a dívida tributária somou **R\$ 271.539,84**.

A empresa informou que alguns tributos estão em aberto e outros parcelados

4. DADOS FINANCEIROS-ECONÔMICOS

BALANÇO PATRIMONIAL		set/22	out/22	nov/22	dez/22
ATIVO	Circulante	668.400	516.108	402.878	401.770
	Caixa	5.705	4.701	2.232	1.707
	Bancos	48.129	20.594	10.407	21.376
	Aplicações	6.901	6.961	7.017	7.067
	Adiantamentos	47.768	46.182	2.204	8.033
	Clientes	331.879	317.080	253.113	229.954
	Tributos a recuperar	66.377	64.571	64.366	64.349
	Estoques	41.169	41.169	52.252	61.560
	Despesas antecipadas	18.412	14.850	11.287	7.724
	Não Circulante	4.352.876	4.370.247	4.043.337	3.940.543
Investimentos	16.466	16.596	17.354	17.434	
Imobilizado	4.336.411	4.353.652	4.025.983	3.923.109	
Total do ativo	5.021.276	4.886.355	4.446.215	4.342.314	
BALANÇO PATRIMONIAL		set/22	out/22	nov/22	dez/22
PASSIVO	Circulante	3.273.178	3.326.993	67.397	193.461
	Benefícios e encargos sociais	39.451	39.827	376	751
	Fornecedores	26.822	59.163	32.379	130.972
	Outras contas a pagar	123.239	125.023	22.801	31.674
	Empréstimos e financiamentos	2.792.875	2.788.336	-	-
	Obrigações fiscais	290.792	314.643	11.841	30.063
	Não Circulante	3.027.238	3.045.880	6.289.258	6.285.146
	Empréstimos e financiamentos	2.852.383	2.953.337	-	-
	Outras obrigações	174.855	92.543	6.289.258	6.285.146
	Patrimônio líquido	-	633.516	-	1.910.441
Capital social	5.000	5.000	5.000	5.000	
Resultados Acumulados	-	638.516	-	1.915.441	-
Total do passivo	5.666.900	4.886.355	4.446.215	4.342.314	

Fonte: Demonstrações financeiras fornecidas pelas Recuperandas

Disponível: engloba, saldo de caixa de R\$ 4.701,40, R\$ 2.232,15 e R\$ 1.707,35, bancos de R\$ 20.594,05, R\$ 10.406,83 e R\$ 21.376,38, e, aplicações financeiras de R\$ 6.960,62, R\$ 7.016,71 e R\$ 7.066,71, respectivamente em outubro, novembro e dezembro. O livro razão de outubro não foi apresentado o impede verificar a composição da rubrica. A retração em novembro se deve ao pagamento de fornecedores em geral com destaque para Liquigás Distribuidora Ltda. O aumento em dezembro é resultado dos recebimentos de clientes principalmente Axchem Brasil Indústria Química Ltda. Os extratos bancários enviados atestam o saldo contabilizado e o caixa foi confirmado pela empresa,

Adiantamentos: compreende, adiantamentos a fornecedores, salários e à sócios. Devido ao não envio do livro razão de outubro, não foi possível analisar retração. Em novembro o encolhimento é devido a emissão de notas fiscais de adiantamentos realizados, e o aumento em dezembro é resultado de novo adiantamento junto ao fornecedor Frâncio Rômulo Frarao ME.

Clientes: apresenta saldos de R\$ 317 mil, R\$ 253 mil e R\$ 229 mil, respectivamente. Expressa retração mês a mês pelo recebimento de diversos clientes. Os principais saldos ao final do período são junto a Dicapel papeis de R\$ 24 mil, Sylvamo do Brasil Ltda de R\$ 13 mil e VS Transportes Ltda de R\$ 11,5 mil.

Tributos a recuperar: é composto por ICMS, CSLL, PIS, COFINS e IRPJ. As movimentações se restringiram a contabilização dos tributos e posterior compensação.

Estoques: representam-se por mercadorias para revenda e expressou movimento apenas em novembro e dezembro relativo a compra de mercadorias e baixa de custo da mercadorias vendidas. O relatório de estoque enviado atesta o saldo.

Despesas antecipadas: compreende prêmios de seguros de R\$ 14,8 mil em outubro, R\$ 11,2 mil em novembro e R\$ 7.714,21, sem maiores esclarecimentos.

Investimentos: englobam as cotas de capital junto as financeiras Viacredi, Transpocred e Sicoob. Exprime crescimento mensal devido a aquisição da cotas.

Imobilizado: compreende Instalações (R\$ 7.579,70), Móveis e utensílios (R\$ 4.226,13), Veículos (R\$ 5.069.815,70), Equipamentos de computação(R\$ 14.392,00) e Depreciação. Apresentou movimento no período relativo a ajuste contábil de R\$ 1.000,00 em novembro e depreciação de R\$ 84,8 mil em outubro, R\$ 328 mil em novembro e R\$ 431 mil em dezembro. Segundo a empresa, os bens foram implantados no patrimonial o que gerou mudança nos percentuais.



4. DADOS FINANCEIROS-ECONÔMICOS

BALANÇO PATRIMONIAL		set/22	out/22	nov/22	dez/22
ATIVO	Circulante	668.400	516.108	402.878	401.770
	Caixa	5.705	4.701	2.232	1.707
	Bancos	48.129	20.594	10.407	21.376
	Aplicações	6.901	6.961	7.017	7.067
	Adiantamentos	47.768	46.182	2.204	8.033
	Clientes	331.879	317.080	253.113	229.954
	Tributos a recuperar	66.377	64.571	64.366	64.349
	Estoques	41.169	41.169	52.252	61.560
	Despesas antecipadas	18.412	14.850	11.287	7.724
	Não Circulante	4.352.876	4.370.247	4.043.337	3.940.543
Investimentos	16.466	16.596	17.354	17.434	
Imobilizado	4.336.411	4.353.652	4.025.983	3.923.109	
Total do ativo	5.021.276	4.886.355	4.446.215	4.342.314	

BALANÇO PATRIMONIAL		set/22	out/22	nov/22	dez/22
PASSIVO	Circulante	3.273.178	3.326.993	67.397	193.461
	Benefícios e encargos sociais	39.451	39.827	376	751
	Fornecedores	26.822	59.163	32.379	130.972
	Outras contas a pagar	123.239	125.023	22.801	31.674
	Empréstimos e financiamentos	2.792.875	2.788.336	-	-
	Obrigações fiscais	290.792	314.643	11.841	30.063
	Não Circulante	3.027.238	3.045.880	6.289.258	6.285.146
	Empréstimos e financiamentos	2.852.383	2.953.337	-	-
	Outras obrigações	174.855	92.543	6.289.258	6.285.146
	Patrimônio líquido	-	633.516	-	1.910.441
Capital social	5.000	5.000	5.000	5.000	
Resultados Acumulados	-	638.516	-	1.915.441	-
Total do passivo	5.666.900	4.886.355	4.446.215	4.342.314	

Encargos sociais: compõem, INSS e Pró-labore. Demonstrou aumento em outubro e dezembro pela apuração do INSS mensal, retração em novembro pelo transferência do saldo de INSS relativo a créditos de fornecedores habilitados na RJ.

Fornecedores: demonstrou aumento em outubro, retração em novembro e alta em dezembro. Devido a falta do livro razão não foi possível identificar as oscilações em outubro. Em novembro a baixa se deve a transferência de saldo referente a créditos habilitados na RJ, porém, notou-se que a transferência corresponde a R\$ 59.163,46 e os créditos habilitados na RJ correspondem a R\$ 64.848,81, apresentando uma divergência. Em dezembro o aumento deu-se pelas compras à prazo com COPA Energia distribuidora de gás S.A. O Aging list de fornecedores não foi enviado o que impede atestar saldo da rubrica.

Outras contas a pagar: compreende, alugueis, seguros, cartão de crédito e diversas contas a pagar. Expressou retração em novembro devido principalmente a pagamentos referentes a períodos anteriores. O aumento em dezembro se deve a cartões de crédito a pagar.

Empréstimos e financiamentos: refere-se, no curto prazo, a empréstimos junto a instituições financeiras de R\$ 3,7 milhões e conta redutora de encargos financeiros a pagar de R\$ 972 mil. No longo prazo, demonstra financiamentos de R\$ 4,2 milhões e encargos a pagar de R\$ 1,3 milhão. O zeramento da rubrica em novembro se deve a transferência dos valores relativos a RJ para uma conta específica no longo prazo,

Obrigações fiscais: a inadimplência de boa parte do tributos foi responsável pelo aumento da rubrica em outubro. O encolhimento em novembro foi em razão da transição de saldos em aberto de PIS, COFINS, ICMS e Simples Nacional referente a débitos habilitados na RJ. A alta em dezembro é causada pela apuração de COFINS.

Outras obrigações: refere-se aos créditos quirografários da recuperação de R\$ 6.052.344,09 e impostos de R\$ 236.914,06. Expressou aumento em novembro devido a transferência dos saldos da RJ de outras rubricas para esta conta específica.

4. DADOS FINANCEIROS-ECONÔMICOS

D.R.E	set/22	out/22	nov/22	dez/22	2022
Receita Bruta	601.957	422.202	323.017	767.697	4.989.117
Deduções de vendas	-46.673	-24.549	-18.629	-50.082	-359.684
Receita Líquida	555.284	397.654	304.388	717.615	4.629.433
Custos dos produtos vendidos	-149.211	-533.829	-416.209	-848.881	-4.591.583
Lucro bruto	406.073	-136.175	-111.821	-131.266	37.850
Despesas com vendas	-147.561	-	-1.682	-6.415	-445.489
Despesas administrativas	-138.613	72.952	-29.763	-223.823	-679.991
Despesas tributárias	-	-3.979	-1.152	-5.362	-46.116
Resultado antes do resultado financeiro	119.899	-67.202	-144.418	-366.867	-979.513
Receitas financeiras	-	-	52	226	278
Receitas eventuais	-	-	-	46	2.737
Despesas financeiras	-403	-46.991	-54.408	-58.030	-406.717
Lucro/prejuízo líquido do exercício	119.496	-114.193	-198.774	-424.626	-1.383.216

DEMONSTRAÇÃO DO RESULTADO DO EXERCÍCIO

Receita Bruta: a receita da empresa é proveniente do transportes de cargas em geral e venda de botijões de gás GLP, tendo apresentado redução em outubro e novembro, e aumento em dezembro.

Custos: os custos somaram R\$ 533 mil em outubro, R\$ 416 mil em novembro e R\$ 848 mil, e englobam, principalmente, compra de mercadorias, custos das mercadorias vendidas e combustíveis e lubrificantes. Apresentaram crescimento em outubro devido aos custos com compra de mercadorias, combustíveis e depreciação. Retraiu em novembro pelos combustíveis e aumentou em dezembro pela apuração do CMV.

Despesas com vendas: compreende comissões sobre vendas, propaganda e utilidades e serviços. Devido a mudança de contabilidade em novembro, as contas de combustíveis, pedágios, depreciação, etc., deixaram de compor as despesas com serviços e começaram a compor os custos dos produtos vendidos, razão está da conta zerada em outubro. Em novembro e dezembro expressou alta em razão das despesas com propaganda e aluguéis, respectivamente,

Despesas Administrativas: os principais montantes em outubro foram junto a serviços de terceiros de R\$ 11,2 mil e pedágio de R\$ 75,6 mil, porém, ambas as despesas foram contabilizadas à crédito o que se subentende ser uma receita, e quando questionada, a empresa informou que se deve a registro da antiga contabilidade que encerrou em outubro, porém entendem ser crédito de PIS e COFINS, Em novembro destaca-se despesas com serviços profissionais de R\$ 17,4 mil e exprimiu retração devido a não ocorrência de despesas com pedágio . Por fim, em dezembro destaca-se os matérias de expediente de R\$ 58,6 mil e depreciação de R\$ 102 mil, contudo, salienta-se que nos custos já havia sido contabilizado a depreciação.

Receitas eventuais: se refere a outras receitas de R\$ 45,76 , proveniente de bonificação.

Resultado financeiras: as receitas com descontos obtidos e rendimentos de aplicações foram inferiores as despesas com despesas bancárias, juros pagos e multas dedutíveis, razão do resultado financeiro encerrar negativo em R\$ 46,9 mil em outubro, R\$ 54,3 mil em novembro e R\$ 57,8 mil.

Resultado: a oscilação nos custos foi fator determinante para outubro, novembro e dezembro encerrarem com prejuízos de R\$ 114.192,52, R\$ 198.773,65 e R\$ 424.625,61 , respectivamente. O acumulado de 2022 é negativo em R\$ 1.383.215,77, contudo, salienta-se que há contabilizações equivocadas que refletem diretamente no resultado de outubro e dezembro indicando que o resultado mensal e o acumulado de 2022 podem não refletir a realidade.



4. ANÁLISE FINANCEIRA

O Índice de liquidez corrente exprime quanto de bens e direitos alocados no curto prazo a empresa possui para cada unidade monetária de dívidas de curto prazo. Assim, a empresa apresenta evolução positiva no saldo uma vez que ao final de 2022 dispõem de R\$ 2,08 para cada R\$ 1,00 de dívidas de curto prazo.

O Índice de liquidez seca é praticamente igual ao de liquidez corrente, porém na base de cálculo não considera o montante de estoque. Dessa forma, demonstra que o montante dos estoques não tem tanta representatividade uma vez que ainda possuem R\$ 1,76 para cada unidade monetárias de obrigações de curto prazo.

Por fim, o índice de liquidez geral demonstra quanto de bens e direitos totais a companhia possui para cada unidade monetária de obrigações totais, Inversamente ao apresentando nos outros índices analisados, neste a empresa demonstra ser deficitária uma vez que não possui ativos suficientes para cobrir suas obrigações, o que nos leva a deduzir que no curto prazo a empresa possui capacidade de pagamentos porém possui endividamento de longo prazo muito maior que a sua capacidade de pagamentos.

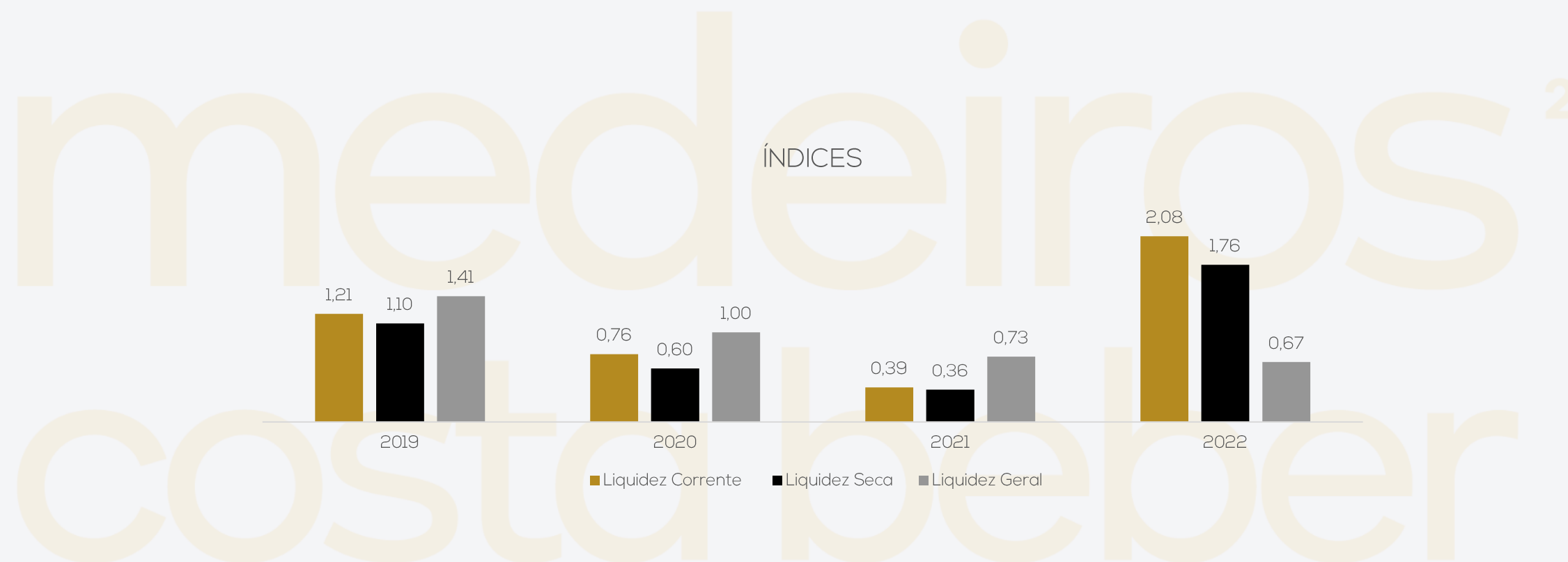

5. ENDIVIDAMENTO TRIBUTÁRIO

Dívida Tributária

Ao final de dezembro, o passivo fiscal da Veloc Brasil findou em com saldo de **R\$ 271.539,84**, sendo que os maiores saldos são com a União e Estado de Santa Catarina. Os tributos tem sido em sua maioria pagos por compensação. A recuperanda informou que alguns tributos estão em aberto e outros parcelados, porém descobriram a pouco tempo que possuíam dívidas tributárias.

EVOLUÇÃO DOS TRIBUTOS

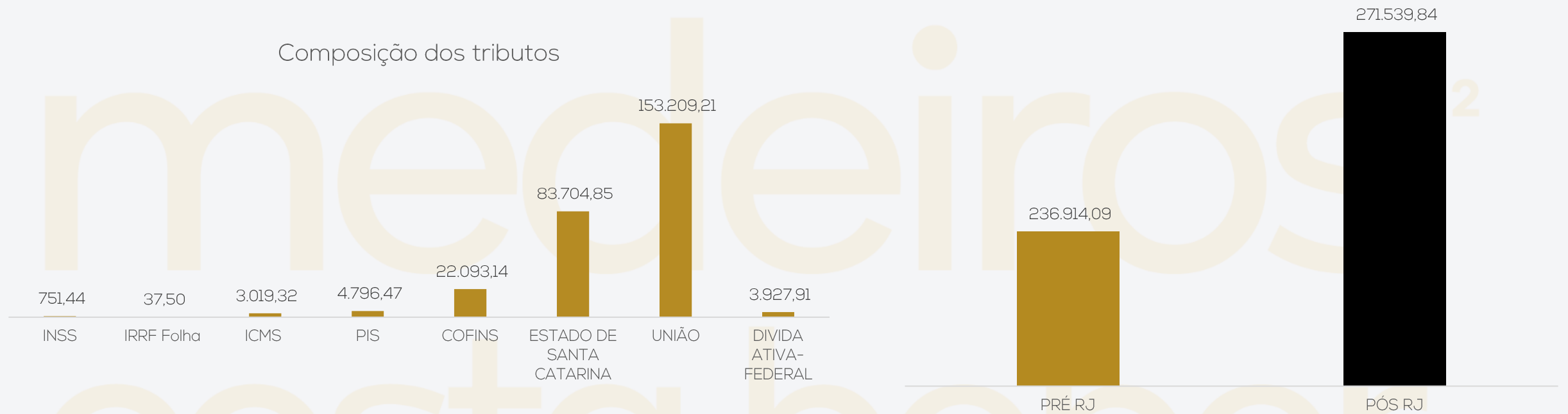

Meios de Recuperação

- ❖ Ganhos de produtividade pelos investimentos já realizados anteriormente;
- ❖ Remanejamento de alguns fornecedores que permitam compra com melhores preços;
- ❖ Redução de custos
- ❖ Revisão dos contratos de manutenção de equipamentos e veículos;
- ❖ Aumento da área geográfica de atuação;
- ❖ Melhoria na retenção dos clientes e ações de fidelização;

Proposta de pagamento

CLASSE	SUBCLASSE	VALOR RJ	DESÁGIO	CARÊNCIA	INÍCIO DOS PAGAMENTOS	FIM DOS PAGAMENTOS	N° PARCELAS	PERIODICIDADE	CORREÇÃO	VALOR APÓS DESÁGIO
Classe I - Trabalhistas	Não há	-	50%	30 dias após homologação do Plano de recuperação judicial	30 dias após a homologação do Plano	12 meses após homologação do plano	12	mensal	Não há	-
Classe II - Garantia real	Não há	-	70%	24 meses após homologação do Plano de recuperação judicial	24 meses após homologação do Plano de recuperação judicial	120 meses após homologação do Plano de recuperação judicial	96	mensal	Juros fixos 6% a.a.	-
Classe III - Quirografários	Não há	2.964.377,33	70%	24 meses após homologação do Plano de recuperação judicial	24 meses após homologação do Plano de recuperação judicial	120 meses após homologação do Plano de recuperação judicial	96	Mensal	Juros fixos 6% a.a. no período de carência e 6% a.a. no período de pagamento.	889.313,20
Classe IV - Me e EPP	Não há	20.848,81	70%	12 meses após homologação do PRJ	12 meses após homologação do PRJ	36 meses após a homologação do plano	24	Mensal	Juros fixos 6% a.a. no período de carência e 6% a.a. no período de pagamento.	6.254,64
TOTAL		2.985.226,14								895.567,84





ANEXOS

I – DEMONSTRAÇÕES CONTÁBEIS DE OUTUBRO À DEZEMBRO/22.





medeiros²
costa beber
administração judicial



 **0800 150 1111**

 **+55 51 99871-1170**

PORTO ALEGRE

Av. Dr. Nilo Peçanha, 2900 - 701
RS - CEP 91330-001

NOVO HAMBURGO

R. Júlio de Castilhos, 679, Salas 111 e 112,
RS - CEP 93.510-130

CAXIAS DO SUL

Av. Itália, 482/501, Ed. Domênica Verdi
RS - CEP 95010-040

BLUMENAU

Rua Dr. Artur Balsini, 107, BBC Blumenau
Bairro Velha - CEP: 89036-240

RIO DE JANEIRO

Rua da Quitanda, 86 - 2º andar, Ed.
Galeria Sul América Seguros
Bairro Centro - CEP: 20091-005

SÃO PAULO

Av. Brig. Faria Lima, 4221, 1º andar
Bairro Itaim Bibi - CEP: 04538-133

Balancete
 Valores expressos em Reais (R\$)

Conta S	Classificação	Saldo Ant.	Débito	Crédito	Saldo
1	S 1 ATIVO	0,00	5.729.776,66	843.421,35	4.886.355,31
2	S 1.1 CIRCULANTE	0,00	516.107,83	0,00	516.107,83
3	S 1.1.01 DISPONÍVEL	0,00	32.256,07	0,00	32.256,07
4	S 1.1.01.001 BENS NUMERÁRIOS	0,00	4.701,40	0,00	4.701,40
5	1.1.01.001.001 Caixa	0,00	4.701,40	0,00	4.701,40
6	S 1.1.01.002 DEPÓSITOS BANCÁRIOS A VISTA	0,00	20.594,05	0,00	20.594,05
4913	1.1.01.002.001 Banco Sicoob	0,00	72,82	0,00	72,82
5003	1.1.01.002.001 Banco Transpocred	0,00	2,95	0,00	2,95
4900	1.1.01.002.001 Banco Viacredi	0,00	20.518,28	0,00	20.518,28
50	S 1.1.01.003 APLICAÇÕES DE LIQUIDEZ IMEDIATA	0,00	6.960,62	0,00	6.960,62
53	1.1.01.003.001 Banco do Brasil S/A	0,00	6.760,66	0,00	6.760,66
5004	1.1.01.003.001 Transpocredi	0,00	110,00	0,00	110,00
4999	1.1.01.003.001 Viacredi	0,00	89,96	0,00	89,96
140	S 1.1.02 CLIENTES	0,00	317.079,51	0,00	317.079,51
141	S 1.1.02.001 DUPLICATAS A RECEBER	0,00	317.079,51	0,00	317.079,51
142	1.1.02.001.001 CLIENTES DIVERSOS	0,00	317.079,51	0,00	317.079,51
157	S 1.1.04 OUTROS CRÉDITOS	0,00	110.753,23	0,00	110.753,23
287	S 1.1.04.013 ADIANTAMENTOS A TERCEIROS	0,00	46.180,71	0,00	46.180,71
288	1.1.04.013.001 Adiantamentos a Fornecedores	0,00	46.180,71	0,00	46.180,71
311	S 1.1.04.015 ADIANTAMENTOS A FUNCIONARIOS	0,00	1,33	0,00	1,33
312	1.1.04.015.001 Adiantamentos de Salários	0,00	1,33	0,00	1,33
380	S 1.1.04.021 TRIBUTOS A RECUPERAR	0,00	58.574,02	0,00	58.574,02
382	1.1.04.021.002 ICMS a Recuperar	0,00	54.975,72	0,00	54.975,72
387	1.1.04.021.007 CSLL a Recuperar	0,00	3.598,30	0,00	3.598,30
412	S 1.1.04.023 IMPOSTOS A COMPENSAR	0,00	5.997,17	0,00	5.997,17
413	1.1.04.023.001 IRPJ Estimativa/Presumido	0,00	5.997,17	0,00	5.997,17
502	S 1.1.08 ESTOQUES	0,00	41.169,45	0,00	41.169,45
503	S 1.1.08.001 ESTOQUES DIVERSOS	0,00	41.169,45	0,00	41.169,45
511	1.1.08.001.008 Mercadorias Para Revenda	0,00	41.169,45	0,00	41.169,45
537	S 1.1.10 DESPESAS A APROPRIAR	0,00	14.849,57	0,00	14.849,57
538	S 1.1.10.001 DESPESAS A APROPRIAR	0,00	14.849,57	0,00	14.849,57
540	1.1.10.001.002 Comissões e Premios Pagos Antecipadamente	0,00	14.849,57	0,00	14.849,57
590	S 1.2 NÃO CIRCULANTE	0,00	5.213.668,83	843.421,35	4.370.247,48

Balancete
 Valores expressos em Reais (R\$)

Conta S	Classificação	Saldo Ant.	Débito	Crédito	Saldo
969	S 1.2.03 INVESTIMENTOS	0,00	16.595,73	0,00	16.595,73
1028	S 1.2.03.007 OUTROS INVESTIMENTOS	0,00	16.595,73	0,00	16.595,73
1943	1.2.03.007.003 Cotas Sicoob	0,00	3.760,71	0,00	3.760,71
5005	1.2.03.007.003 Transpocred - Cotas	0,00	1.505,00	0,00	1.505,00
4901	1.2.03.007.003 Viacredi - Cotas	0,00	11.330,02	0,00	11.330,02
1049	S 1.2.05 IMOBILIZADO	0,00	5.197.073,10	843.421,35	4.353.651,75
1074	S 1.2.05.003 BENS EM OPERAÇÃO	0,00	5.095.013,53	0,00	5.095.013,53
1080	1.2.05.003.006 Computadores e Perifericos	0,00	14.392,00	0,00	14.392,00
1082	1.2.05.003.008 Instalações	0,00	7.579,70	0,00	7.579,70
1087	1.2.05.003.013 Móveis e Utensílios	0,00	4.226,13	0,00	4.226,13
1089	1.2.05.003.015 Veículos	0,00	5.068.815,70	0,00	5.068.815,70
1110	S 1.2.05.005 IMOBILIZADO EM ANDAMENTO	0,00	102.059,57	0,00	102.059,57
1113	1.2.05.005.003 Consórcios de Bens	0,00	102.059,57	0,00	102.059,57
1136	S 1.2.05.007 (-) DEPREC./AMORT./EXAUSTÃO ACUMULADA	0,00	0,00	843.421,35	(843.421,35)
1144	1.2.05.007.008 (-) Deprec. Equipamentos p/Processamento de Dados	0,00	0,00	3.849,79	(3.849,79)
1146	1.2.05.007.010 (-) Deprec. Instalações	0,00	0,00	757,93	(757,93)
1151	1.2.05.007.015 (-) Deprec. Móveis e Utensílios	0,00	0,00	221,91	(221,91)
1153	1.2.05.007.017 (-) Deprec. Veículos	0,00	0,00	838.591,72	(838.591,72)

Balancete
 Valores expressos em Reais (R\$)

Conta S	Classificação	Saldo Ant.	Débito	Crédito	Saldo
1350	S 2 PASSIVO	0,00	3.791.112,36	8.677.467,67	4.886.355,31
1351	S 2.1 CIRCULANTE	0,00	972.296,61	4.262.623,77	3.290.327,16
1352	S 2.1.01 INSTITUIÇÕES FINANCEIRAS	0,00	972.296,61	3.760.632,94	2.788.336,33
1353	S 2.1.01.001 EMPRÉSTIMOS	0,00	972.296,61	3.760.632,94	2.788.336,33
5024	2.1.01.001.001 Empréstimos e Financiamentos	0,00	0,00	3.760.632,94	3.760.632,94
5025	2.1.01.001.002 (-) Encargos Financeiros a Transcorrer	0,00	972.296,61	0,00	(972.296,61)
1494	S 2.1.03 FORNECEDORES	0,00	0,00	59.163,46	59.163,46
1495	S 2.1.03.001 FORNECEDORES NACIONAIS	0,00	0,00	59.163,46	59.163,46
1496	2.1.03.001.001 FORNECEDORES DIVERSOS	0,00	0,00	59.163,46	59.163,46
1539	S 2.1.05 OBRIGAÇÕES TRIBUTÁRIAS	0,00	0,00	277.977,12	277.977,12
1540	S 2.1.05.001 IMPOSTOS E CONTRIBUIÇÕES A RECOLHER	0,00	0,00	277.977,12	277.977,12
1552	2.1.05.001.001 COFINS a Recolher	0,00	0,00	144.984,82	144.984,82
1541	2.1.05.001.001 ICMS a Recolher	0,00	0,00	94.065,03	94.065,03
1546	2.1.05.001.001 IRRF a Recolher	0,00	0,00	401,90	401,90
1556	2.1.05.001.001 PIS a Recolher	0,00	0,00	31.474,02	31.474,02
1550	2.1.05.001.001 Simples a Recolher	0,00	0,00	7.051,35	7.051,35
1632	S 2.1.07 OBRIGAÇÕES TRABALHISTAS E PREVIDENCIÁRIAS	0,00	0,00	39.826,93	39.826,93
1633	S 2.1.07.001 OBRIGAÇÕES COM O PESSOAL	0,00	0,00	1.079,00	1.079,00
1635	2.1.07.001.002 Pró Labore a Pagar	0,00	0,00	1.079,00	1.079,00
1658	S 2.1.07.003 OBRIGAÇÕES PREVIDENCIÁRIAS	0,00	0,00	38.747,93	38.747,93
1659	2.1.07.003.001 INSS a Recolher	0,00	0,00	38.747,93	38.747,93
1710	S 2.1.09 OUTRAS OBRIGAÇÕES	0,00	0,00	125.023,32	125.023,32
1733	S 2.1.09.003 CONTAS A PAGAR	0,00	0,00	125.023,32	125.023,32
1734	2.1.09.003.001 Diversas Contas a Pagar	0,00	0,00	104.023,33	104.023,33
1736	2.1.09.003.003 Alugueis a Pagar	0,00	0,00	500,00	500,00
1744	2.1.09.003.011 Seguros a Pagar	0,00	0,00	20.499,99	20.499,99
1920	S 2.2 NÃO CIRCULANTE	0,00	1.327.297,27	4.409.843,90	3.082.546,63
1921	S 2.2.01 OBRIGAÇÕES A LONGO PRAZO	0,00	1.327.297,27	4.409.843,90	3.082.546,63
1922	S 2.2.01.001 INSTITUIÇÕES FINANCEIRAS	0,00	1.327.297,27	4.373.177,72	3.045.880,45
1962	S 2.2.01.001.003 FINANCIAMENTOS	0,00	1.327.297,27	4.373.177,72	3.045.880,45
1979	2.2.01.001.003.001 (-) Encargos Financeiros a Transcorrer	0,00	1.327.297,27	0,00	(1.327.297,27)
5008	2.2.01.001.003.001 Financiamentos	0,00	0,00	4.373.177,72	4.373.177,72
2064	S 2.2.01.003 OBRIGAÇÕES TRIBUTÁRIAS	0,00	0,00	36.666,18	36.666,18

Balancete
Valores expressos em Reais (R\$)

Conta S	Classificação	Saldo Ant.	Débito	Crédito	Saldo
2065	S 2.2.01.003.001	0,00	0,00	36.666,18	36.666,18
2079	2.2.01.003.001.001	0,00	0,00	36.666,18	36.666,18
2325	S 2.4	0,00	1.491.518,48	5.000,00	(1.486.518,48)
2346	S 2.4.01	0,00	0,00	5.000,00	5.000,00
2347	S 2.4.01.001	0,00	0,00	5.000,00	5.000,00
2348	2.4.01.001.001	0,00	0,00	5.000,00	5.000,00
2513	S 2.4.13	0,00	1.491.518,48	0,00	(1.491.518,48)
2514	S 2.4.13.001	0,00	638.515,93	0,00	(638.515,93)
2516	2.4.13.001.002	0,00	638.515,93	0,00	(638.515,93)
4928	S 2.4.13.005	0,00	853.002,55	0,00	(853.002,55)
4929	2.4.13.005.001	0,00	853.002,55	0,00	(853.002,55)

MARCELO DE LIMA
Sócio Administrador
CPF: 042.847.709-77

Balancete
Valores expressos em Reais (R\$)

Conta S	Classificação	Saldo Ant.	Débito	Crédito	Saldo
1	S 1 ATIVO	4.886.355,31	1.570.657,61	2.010.798,04	4.446.214,88
2	S 1.1 CIRCULANTE	516.107,83	1.568.598,97	1.681.828,87	402.877,93
3	S 1.1.01 DISPONÍVEL	32.256,07	1.080.342,69	1.092.943,07	19.655,69
4	S 1.1.01.001 BENS NUMERÁRIOS	4.701,40	7.821,00	10.290,25	2.232,15
5	1.1.01.001.001 Caixa	4.701,40	7.821,00	10.290,25	2.232,15
6	S 1.1.01.002 DEPÓSITOS BANCÁRIOS A VISTA	20.594,05	1.072.465,60	1.082.652,82	10.406,83
10	1.1.01.002.001 Banco do Brasil S/A	0,00	648.942,60	648.942,60	0,00
4913	1.1.01.002.001 Banco Sicoob	72,82	136.866,78	136.355,39	584,21
5003	1.1.01.002.001 Banco Transpocred	2,95	0,00	2,95	0,00
4900	1.1.01.002.001 Banco Viacredi	20.518,28	286.656,22	297.351,88	9.822,62
50	S 1.1.01.003 APLICAÇÕES DE LIQUIDEZ IMEDIATA	6.960,62	56,09	0,00	7.016,71
53	1.1.01.003.001 Banco do Brasil S/A	6.760,66	0,00	0,00	6.760,66
5004	1.1.01.003.001 Transpocredi	110,00	6,09	0,00	116,09
4999	1.1.01.003.001 Viacredi	89,96	50,00	0,00	139,96
140	S 1.1.02 CLIENTES	317.079,51	323.317,36	387.283,44	253.113,43
141	S 1.1.02.001 DUPLICATAS A RECEBER	317.079,51	323.317,36	387.283,44	253.113,43
297467	1.1.02.001.001 Advocacia Claudio Silva & Albaneza Tonet	0,00	134,00	134,00	0,00
297469	1.1.02.001.001 ASSOCIACAO DOS PROPRIETARIOS DO	0,00	455,00	0,00	455,00
115145	1.1.02.001.001 AXCHEM BRASIL INDUSTRIA QUIMICA LTDA.	0,00	56.760,00	24.560,00	32.200,00
297464	1.1.02.001.001 BRENDA FELSKI DOS SANTOS COMERCIO	0,00	2.912,00	2.912,00	0,00
297470	1.1.02.001.001 CARGO BRASIL EIRELI	0,00	6.000,00	0,00	6.000,00
142	1.1.02.001.001 CLIENTES DIVERSOS	317.079,51	0,00	184.066,51	133.013,00
100357	1.1.02.001.001 CLIENTES DIVERSOS	0,00	179.352,80	135.800,09	43.552,71
110899	1.1.02.001.001 COLOR QUIMICA DO BRASIL IMPORTACAO E	0,00	9.500,00	1.000,00	8.500,00
243958	1.1.02.001.001 DICAPEL PAPEIS E EMBALAGENS LTDA	0,00	62.066,56	35.909,84	26.156,72
297462	1.1.02.001.001 INDUSTRIA SUL BRASIL DE	0,00	36,00	36,00	0,00
297465	1.1.02.001.001 ITOUPAVA RESIDENCE EMPREENDIMENTOS	0,00	950,00	950,00	0,00
107983	1.1.02.001.001 LULI INDUSTRIA E COMERCIO DE	0,00	251,00	251,00	0,00
297468	1.1.02.001.001 NEW SERVICE SUL PACKAGING EIRELI	0,00	1.664,00	1.664,00	0,00
297463	1.1.02.001.001 NEXUM TELECOMUNICACOES LTDA	0,00	36,00	0,00	36,00
265334	1.1.02.001.001 TRANSPORTES MAKARINA KREMER LTDA	0,00	3.200,00	0,00	3.200,00
157	S 1.1.04 OUTROS CRÉDITOS	110.753,23	11.801,68	55.985,32	66.569,59
287	S 1.1.04.013 ADIANTAMENTOS A TERCEIROS	46.180,71	0,00	46.180,71	0,00
288	1.1.04.013.001 Adiantamentos a Fornecedores	46.180,71	0,00	46.180,71	0,00
311	S 1.1.04.015 ADIANTAMENTOS A FUNCIONARIOS	1,33	0,00	1,33	0,00
312	1.1.04.015.001 Adiantamentos de Salários	1,33	0,00	1,33	0,00
380	S 1.1.04.021 TRIBUTOS A RECUPERAR	58.574,02	7.282,07	7.487,28	58.368,81
382	1.1.04.021.002 ICMS a Recuperar	54.975,72	6.409,83	6.615,04	54.770,51
384	1.1.04.021.004 PIS a Recuperar	0,00	155,60	155,60	0,00

Balancete
Valores expressos em Reais (R\$)

Conta S	Classificação	Saldo Ant.	Débito	Crédito	Saldo
385	1.1.04.021.005 Cofins a Recuperar	0,00	716,64	716,64	0,00
387	1.1.04.021.007 CSLL a Recuperar	3.598,30	0,00	0,00	3.598,30
4923 S	1.1.04.022 ADIANTAMENTO A SÓCIO	0,00	4.519,61	2.316,00	2.203,61
4924	1.1.04.022.001 Adiantamento a Sócios	0,00	4.519,61	2.316,00	2.203,61
412 S	1.1.04.023 IMPOSTOS A COMPENSAR	5.997,17	0,00	0,00	5.997,17
413	1.1.04.023.001 IRPJ Estimativa/Presumido	5.997,17	0,00	0,00	5.997,17
502 S	1.1.08 ESTOQUES	41.169,45	153.137,24	142.054,36	52.252,33
503 S	1.1.08.001 ESTOQUES DIVERSOS	41.169,45	153.137,24	142.054,36	52.252,33
511	1.1.08.001.008 Mercadorias Para Revenda	41.169,45	153.137,24	142.054,36	52.252,33
537 S	1.1.10 DESPESAS A APROPRIAR	14.849,57	0,00	3.562,68	11.286,89
538 S	1.1.10.001 DESPESAS A APROPRIAR	14.849,57	0,00	3.562,68	11.286,89
540	1.1.10.001.002 Comissões e Premios Pagos Antecipadamente	14.849,57	0,00	3.562,68	11.286,89
590 S	1.2 NÃO CIRCULANTE	4.370.247,48	2.058,64	328.969,17	4.043.336,95
969 S	1.2.03 INVESTIMENTOS	16.595,73	1.058,64	300,25	17.354,12
1028 S	1.2.03.007 OUTROS INVESTIMENTOS	16.595,73	1.058,64	300,25	17.354,12
1943	1.2.03.007.003 Cotas Sicoob	3.760,71	256,42	0,00	4.017,13
5005	1.2.03.007.003 Transpocred - Cotas	1.505,00	0,00	300,25	1.204,75
4901	1.2.03.007.003 Viacredi - Cotas	11.330,02	802,22	0,00	12.132,24
1049 S	1.2.05 IMOBILIZADO	4.353.651,75	1.000,00	328.668,92	4.025.982,83
1074 S	1.2.05.003 BENS EM OPERAÇÃO	5.095.013,53	1.000,00	0,00	5.096.013,53
1080	1.2.05.003.006 Computadores e Perifericos	14.392,00	0,00	0,00	14.392,00
1082	1.2.05.003.008 Instalações	7.579,70	0,00	0,00	7.579,70
1087	1.2.05.003.013 Móveis e Utensílios	4.226,13	0,00	0,00	4.226,13
1089	1.2.05.003.015 Veículos	5.068.815,70	1.000,00	0,00	5.069.815,70
1110 S	1.2.05.005 IMOBILIZADO EM ANDAMENTO	102.059,57	0,00	0,00	102.059,57
1113	1.2.05.005.003 Consórcios de Bens	102.059,57	0,00	0,00	102.059,57
1136 S	1.2.05.007 (-) DEPREC./AMORT./EXAUSTÃO ACUMULADA	(843.421,35)	0,00	328.668,92	(1.172.090,27)
1144	1.2.05.007.008 (-) Deprec. Equipamentos p/Processamento de Dados	(3.849,79)	0,00	208,38	(4.058,17)
1146	1.2.05.007.010 (-) Deprec. Instalações	(757,93)	0,00	63,17	(821,10)
1151	1.2.05.007.015 (-) Deprec. Móveis e Utensílios	(221,91)	0,00	35,21	(257,12)
1153	1.2.05.007.017 (-) Deprec. Veículos	(838.591,72)	0,00	328.362,16	(1.166.953,88)

Balancete
Valores expressos em Reais (R\$)

Conta S	Classificação	Saldo Ant.	Débito	Crédito	Saldo
1350	S 2 PASSIVO	4.886.355,31	13.831.410,24	13.391.269,81	4.446.214,88
1351	S 2.1 CIRCULANTE	3.290.327,16	5.200.677,54	1.977.747,61	67.397,23
1352	S 2.1.01 INSTITUIÇÕES FINANCEIRAS	2.788.336,33	3.806.031,49	1.017.695,16	0,00
1353	S 2.1.01.001 EMPRÉSTIMOS	2.788.336,33	3.806.031,49	1.017.695,16	0,00
5024	2.1.01.001.001 Empréstimos e Financiamentos	3.760.632,94	3.760.632,94	0,00	0,00
5025	2.1.01.001.002 (-) Encargos Financeiros a Transcorrer	(972.296,61)	45.398,55	1.017.695,16	0,00
1494	S 2.1.03 FORNECEDORES	59.163,46	313.651,98	286.867,55	32.379,03
1495	S 2.1.03.001 FORNECEDORES NACIONAIS	59.163,46	313.651,98	286.867,55	32.379,03
514670	2.1.03.001.001 3º TABELIONATO DE NOTAS E PROTESTOS DE	0,00	19,77	19,77	0,00
512979	2.1.03.001.001 ACESSORIOS SB EIRELI	0,00	510,00	510,00	0,00
697437	2.1.03.001.001 ALCIATI & ALCIATI LTDA	0,00	1.513,98	1.513,98	0,00
697050	2.1.03.001.001 ALTO VALE DISTRIBUIDORA DE AGUA	0,00	190,00	190,00	0,00
696943	2.1.03.001.001 AQUAROL AGUA MINERAL LTDA -EPP	0,00	626,65	1.520,05	893,40
697456	2.1.03.001.001 AUTO MECANICA PJ LTDA	0,00	1.000,00	1.000,00	0,00
684900	2.1.03.001.001 AUTO POSTO BATALHA LTDA	0,00	1.937,40	1.937,40	0,00
673189	2.1.03.001.001 AUTO POSTO DE SERVICOS ILSE LTDA	0,00	1.000,00	1.000,00	0,00
670647	2.1.03.001.001 AUTO POSTO QUARENTA E UM LTDA	0,00	500,08	500,04	(0,04)
697454	2.1.03.001.001 AUTO POSTO TREZE LTDA	0,00	1.000,24	1.000,24	0,00
668430	2.1.03.001.001 AUTO POSTO VIAJANTES EIRELI	0,00	2.500,00	2.500,00	0,00
697902	2.1.03.001.001 BLIND NORTE VIDROS E ACESSORIOS PARA	0,00	16,00	0,00	(16,00)
637280	2.1.03.001.001 BLU STAR COMERCIO DE VEICULOS LTDA.	0,00	0,00	2.359,16	2.359,16
515021	2.1.03.001.001 BLUMENAU 1 TABELIONATO DE NOTAS	0,00	19,77	19,77	0,00
514759	2.1.03.001.001 BLUMENAU 2 OFICIO DE NOTAS	0,00	430,86	430,86	0,00
644518	2.1.03.001.001 BLUMOB CONCESSIONARIA DE TRANSPORTE	0,00	260,00	260,00	0,00
697457	2.1.03.001.001 BORRACHARIA TONETT LTDA	0,00	0,00	80,00	80,00
516426	2.1.03.001.001 BR TACOGRAFOS LTDA - EPP	0,00	0,00	800,00	800,00
697431	2.1.03.001.001 CAMPEAO 38 POSTOS DE SERVICOS LTDA	0,00	998,39	998,39	0,00
668405	2.1.03.001.001 CENTRO DE SERVICOS FRANGO ASSADO	0,00	5.320,96	5.320,96	0,00
669783	2.1.03.001.001 Comercio de Gas Salto do Norte	0,00	14.516,14	14.516,14	0,00
506579	2.1.03.001.001 Coremma Ltda	0,00	0,00	328,10	328,10
668492	2.1.03.001.001 DINOSSAURO SUL COM. DE COMB. E LUB.	0,00	1.343,09	1.343,09	0,00
662174	2.1.03.001.001 EDEMAR RUSSI & CIA LTDA - POSTO RUSSI 4	0,00	2.254,43	2.254,43	0,00
1496	2.1.03.001.001 FORNECEDORES DIVERSOS	59.163,46	59.163,46	0,00	0,00
697799	2.1.03.001.001 FRANCINE BEATRIZ KLOCK LTDA	0,00	750,00	750,00	0,00
506960	2.1.03.001.001 GUIA FACIL EDITORA DE LISTAS	0,00	622,74	622,74	0,00
697443	2.1.03.001.001 IRMAOS RAVANELLO LTDA	0,00	800,00	800,00	0,00
516559	2.1.03.001.001 LAVACAO GERMANIA LTDA - ME	0,00	300,00	550,00	250,00
503954	2.1.03.001.001 LIQUIGAS DISTRIBUIDORA S.A.	0,00	151.860,00	151.860,00	0,00
697448	2.1.03.001.001 MAHLE CAFE COMERCIO DE COMBUSTIVEIS	0,00	2.000,00	2.000,00	0,00
661920	2.1.03.001.001 MARTINI COMERCIO DE COMB LTDA	0,00	0,00	50,04	50,04
697471	2.1.03.001.001 MEDEIROS & MEDEIROS, COSTA BEBER	0,00	2.346,25	2.346,25	0,00
516261	2.1.03.001.001 MW AUTO PECAS LTDA	0,00	911,47	1.664,30	752,83
697436	2.1.03.001.001 N.S.A. COMERCIO DE COMBUSTIVEIS	0,00	1.502,01	1.502,01	0,00
697801	2.1.03.001.001 NOX GERENCIAMENTO E MONITORAMENTO	0,00	550,00	550,00	0,00
697800	2.1.03.001.001 OFICINA MECANICA ARISTIDES ZABEL LTDA	0,00	600,00	600,00	0,00

Balancete
Valores expressos em Reais (R\$)

Conta S	Classificação		Saldo Ant.	Débito	Crédito	Saldo
668416	2.1.03.001.001	PETROLEO E DERIVADOS TUPINAMBA LTDA	0,00	1.610,21	1.610,21	0,00
657227	2.1.03.001.001	POSTO DE COMBUSTIVEL REAL PARAISO	0,00	1.000,00	1.000,00	0,00
694192	2.1.03.001.001	POSTO ONGARATO LTDA	0,00	1.000,05	1.000,05	0,00
668449	2.1.03.001.001	POSTO TIO ZICO II	0,00	939,64	939,64	0,00
508939	2.1.03.001.001	POSTO Z12 LTDA	0,00	12.432,27	12.432,27	0,00
688144	2.1.03.001.001	POSTO Z14 LTDA.	0,00	1.502,21	1.502,21	0,00
641235	2.1.03.001.001	POSTO Z16 LTDA.	0,00	15.843,08	22.867,87	7.024,79
651471	2.1.03.001.001	POSTO Z18 LTDA.	0,00	3.000,00	3.000,00	0,00
516291	2.1.03.001.001	POSTO Z4 LTDA	0,00	3.088,00	3.088,00	0,00
655680	2.1.03.001.001	POSTO Z6 LTDA.	0,00	1.996,94	1.996,94	0,00
507123	2.1.03.001.001	POSTOS PELANDA ALPINO IV	0,00	0,00	299,52	299,52
671931	2.1.03.001.001	PRESIDENTE JUQUITIBA AUTO POSTO LTD	0,00	2.999,96	2.999,96	0,00
697453	2.1.03.001.001	PV BANDEIRANTES COMERCIO DE	0,00	999,99	999,99	0,00
673052	2.1.03.001.001	REDE DE POSTO MARAJO APARECIDA DE	0,00	2.132,87	2.132,87	0,00
697450	2.1.03.001.001	RIFARI SPORTS CAMISAS PERSONALIZADAS	0,00	1.078,20	1.078,20	0,00
500849	2.1.03.001.001	RIVEL VEICULOS LTDA	0,00	1.053,00	1.053,00	0,00
655657	2.1.03.001.001	RODOCORDAS IND COM CORDAS LTDA	0,00	962,67	962,67	0,00
684921	2.1.03.001.001	ROZINELI & ROZINELI COMERCIO DE	0,00	1.498,12	1.498,12	0,00
686285	2.1.03.001.001	RS TRUCK CENTER COMERCIO E SERV.	0,00	0,00	18.521,41	18.521,41
661911	2.1.03.001.001	RUDNICK E CIA LTDA	0,00	683,68	683,68	0,00
518250	2.1.03.001.001	SANTOS & SANTOS SERVICOS AUTOMOTIVOS	0,00	75,00	75,00	0,00
697444	2.1.03.001.001	SIQUELERO AUTO POSTO LTDA	0,00	100,38	800,38	700,00
516595	2.1.03.001.001	TRUCKS CONTROL - SERVICOS DE LOGISTICA	0,00	1.032,19	1.042,81	10,62
512356	2.1.03.001.001	UNIFIQUE TELECOMUNICACOES S/A	0,00	259,80	259,80	0,00
671920	2.1.03.001.001	WC AUTO POSTO	0,00	1.000,03	1.000,03	0,00
507880	2.1.03.001.001	Zeus do Brasil Ltda - Filial BR470	0,00	0,00	325,20	325,20
1539 S	2.1.05	OBRIGAÇÕES TRIBUTÁRIAS	277.977,12	285.464,10	19.328,45	11.841,47
1540 S	2.1.05.001	IMPOSTOS E CONTRIBUIÇÕES A RECOLHER	277.977,12	285.464,10	19.212,20	11.725,22
1552	2.1.05.001.001	COFINS a Recolher	144.984,82	145.701,46	9.273,73	8.557,09
1541	2.1.05.001.001	ICMS a Recolher	94.065,03	100.679,77	7.887,65	1.272,91
1546	2.1.05.001.001	IRRF a Recolher	401,90	401,90	37,50	37,50
1556	2.1.05.001.001	PIS a Recolher	31.474,02	31.629,62	2.013,32	1.857,72
1550	2.1.05.001.001	Simples a Recolher	7.051,35	7.051,35	0,00	0,00
1579 S	2.1.05.003	TRIBUTOS RETIDOS A RECOLHER	0,00	0,00	116,25	116,25
1580	2.1.05.003.001	Contribuições Retidas a Recolher	0,00	0,00	116,25	116,25
1632 S	2.1.07	OBRIGAÇÕES TRABALHISTAS E PREVIDENCIÁRIAS	39.826,93	40.905,93	1.454,72	375,72
1633 S	2.1.07.001	OBRIGAÇÕES COM O PESSOAL	1.079,00	2.158,00	1.079,00	0,00
1635	2.1.07.001.002	Pró Labore a Pagar	1.079,00	2.158,00	1.079,00	0,00
1658 S	2.1.07.003	OBRIGAÇÕES PREVIDENCIÁRIAS	38.747,93	38.747,93	375,72	375,72
1659	2.1.07.003.001	INSS a Recolher	38.747,93	38.747,93	375,72	375,72
1710 S	2.1.09	OUTRAS OBRIGAÇÕES	125.023,32	754.624,04	652.401,73	22.801,01
1733 S	2.1.09.003	CONTAS A PAGAR	125.023,32	106.032,26	1.508,93	20.499,99
1734	2.1.09.003.001	Diversas Contas a Pagar	104.023,33	104.023,33	0,00	0,00

Balancete
Valores expressos em Reais (R\$)

Conta S	Classificação	Saldo Ant.	Débito	Crédito	Saldo
1736	2.1.09.003.003 Alugueis a Pagar	500,00	500,00	0,00	0,00
1737	2.1.09.003.004 Cartão de Crédito a Pagar	0,00	1.508,93	1.508,93	0,00
1744	2.1.09.003.011 Seguros a Pagar	20.499,99	0,00	0,00	20.499,99
1772 S	2.1.09.005 CONTAS CORRENTES	0,00	2.313,24	4.614,26	2.301,02
1776	2.1.09.005.001 Banco do Brasil S/A	0,00	2.313,24	4.614,26	2.301,02
1832 S	2.1.09.009 OUTROS DÉBITOS	0,00	646.278,54	646.278,54	0,00
4985	2.1.09.009.001 Outros Débitos	0,00	646.278,54	646.278,54	0,00
1920 S	2.2 NÃO CIRCULANTE	3.082.546,63	8.205.832,04	11.412.543,56	6.289.258,15
1921 S	2.2.01 OBRIGAÇÕES A LONGO PRAZO	3.082.546,63	8.205.832,04	11.412.543,56	6.289.258,15
1922 S	2.2.01.001 INSTITUIÇÕES FINANCEIRAS	3.045.880,45	8.152.113,14	5.106.232,69	0,00
1962 S	2.2.01.001.003 FINANCIAMENTOS	3.045.880,45	8.152.113,14	5.106.232,69	0,00
1979	2.2.01.001.003.001 (-) Encargos Financeiros a Transcorrer	(1.327.297,27)	0,00	1.327.297,27	0,00
5008	2.2.01.001.003.001 Financiamentos	4.373.177,72	8.152.113,14	3.778.935,42	0,00
2064 S	2.2.01.003 OBRIGAÇÕES TRIBUTÁRIAS	36.666,18	36.666,18	0,00	0,00
2065 S	2.2.01.003.001 IMPOSTOS E CONTRIBUIÇÕES	36.666,18	36.666,18	0,00	0,00
2079	2.2.01.003.001.001 Parcelamento Tributos Federais	36.666,18	36.666,18	0,00	0,00
5028 S	2.2.01.004 RECUPERAÇÃO JUDICIAL	0,00	17.052,72	6.306.310,87	6.289.258,15
5029 S	2.2.01.004.001 CREDORES QUIROGRAFÁRIOS	0,00	17.052,72	6.069.396,81	6.052.344,09
5031	2.2.01.004.001.001 Banco CNH S/A	0,00	0,00	2.224.225,08	2.224.225,08
5032	2.2.01.004.001.002 Banco Daycoval S/A	0,00	0,00	82.503,14	82.503,14
5033	2.2.01.004.001.003 Banco do Brasil S/A	0,00	1.425,22	349.400,00	347.974,78
5034	2.2.01.004.001.004 Banco Mercedes-Benz S/A	0,00	2.273,87	2.128.397,52	2.126.123,65
5035	2.2.01.004.001.005 Banco Volkswagen S/A	0,00	0,00	821.628,28	821.628,28
5036	2.2.01.004.001.006 Captalys	0,00	0,00	178.659,00	178.659,00
5037	2.2.01.004.001.007 Cooperativa Transpocred	0,00	2,95	10.709,19	10.706,24
5038	2.2.01.004.001.008 Cooperativa Viacredi	0,00	6.656,74	108.861,84	102.205,10
5041	2.2.01.004.001.009 Furgões Joinville LTDA	0,00	0,00	48.630,00	48.630,00
5042	2.2.01.004.001.010 Ticket Soluções HDFGT S.A.	0,00	0,00	95.533,95	95.533,95
5043	2.2.01.004.001.011 Acessórios SB EIRELI	0,00	2.340,88	3.020,81	679,93
5044	2.2.01.004.001.012 RB Recapagens Blumenau LTDA	0,00	4.353,06	17.828,00	13.474,94
5030 S	2.2.01.004.002 TRIBUTÁRIOS	0,00	0,00	236.914,06	236.914,06
5039	2.2.01.004.002.001 Estado de Santa Catarina	0,00	0,00	83.704,85	83.704,85
5040	2.2.01.004.002.002 União	0,00	0,00	153.209,21	153.209,21
2325 S	2.4 PATRIMÔNIO LÍQUIDO	(1.486.518,48)	424.900,66	978,64	(1.910.440,50)
2346 S	2.4.01 CAPITAL SOCIAL	5.000,00	0,00	0,00	5.000,00
2347 S	2.4.01.001 CAPITAL INTEGRALIZADO	5.000,00	0,00	0,00	5.000,00
2348	2.4.01.001.001 Capital Social	5.000,00	0,00	0,00	5.000,00

Balancete
Valores expressos em Reais (R\$)

Conta S	Classificação	Saldo Ant.	Débito	Crédito	Saldo
2513 S	2.4.13 LUCROS OU PREJUÍZOS ACUMULADOS	(1.491.518,48)	424.900,66	978,64	(1.915.440,50)
2514 S	2.4.13.001 LUCROS / PREJUÍZOS ACUMULADOS	(638.515,93)	226.127,01	978,64	(863.664,30)
2516	2.4.13.001.002 (-) Prejuízos Acumulados	(638.515,93)	226.127,01	978,64	(863.664,30)
4928 S	2.4.13.005 LUCRO (PREJUÍZO) DO EXERCÍCIO	(853.002,55)	198.773,65	0,00	(1.051.776,20)
4929	2.4.13.005.001 Lucro (Prejuízo) do Exercício	(853.002,55)	198.773,65	0,00	(1.051.776,20)

Balancete
 Valores expressos em Reais (R\$)

Conta S	Classificação	Saldo Ant.	Débito	Crédito	Saldo
2600	S 4 RECEITAS	0,00	19.109,75	323.550,32	304.440,57
2601	S 4.1 RECEITAS OPERACIONAIS	0,00	19.109,75	323.550,32	304.440,57
2602	S 4.1.01 RECEITA BRUTA DE VENDAS E SERVIÇOS	0,00	0,00	323.017,36	323.017,36
2652	S 4.1.01.003 VENDAS DE MERCADORIAS	0,00	0,00	185.490,80	185.490,80
2653	S 4.1.01.003.001 VENDAS MERCADO INTERNO	0,00	0,00	185.490,80	185.490,80
2655	4.1.01.003.001.002 Vendas de Mercadorias a Prazo	0,00	0,00	185.490,80	185.490,80
2700	S 4.1.01.005 PRESTAÇÃO DE SERVIÇOS	0,00	0,00	137.526,56	137.526,56
2701	S 4.1.01.005.001 SERVIÇOS MERCADO INTERNO	0,00	0,00	137.526,56	137.526,56
2703	4.1.01.005.001.002 Prestação de Serviços a Prazo	0,00	0,00	137.526,56	137.526,56
2770	S 4.1.03 (-) DEDUÇÕES DA RECEITA BRUTA	0,00	19.109,75	480,83	(18.628,92)
2825	S 4.1.03.005 (-) IMPOSTOS INCIDENTES S/ VENDAS E	0,00	19.109,75	480,83	(18.628,92)
2827	4.1.03.005.002 (-) ICMS	0,00	7.822,70	0,00	(7.822,70)
2829	4.1.03.005.004 (-) PIS	0,00	2.013,32	0,00	(2.013,32)
2830	4.1.03.005.005 (-) COFINS	0,00	9.273,73	0,00	(9.273,73)
4914	4.1.03.005.011 ICMS Benefício Fiscal	0,00	0,00	480,83	480,83
2856	S 4.1.05 OUTRAS RECEITAS OPERACIONAIS	0,00	0,00	52,13	52,13
2857	S 4.1.05.001 RECEITAS FINANCEIRAS	0,00	0,00	6,37	6,37
2858	4.1.05.001.001 Descontos Obtidos	0,00	0,00	0,28	0,28
4891	4.1.05.001.007 Rendimentos de Aplicações Financeiras	0,00	0,00	6,09	6,09
2884	S 4.1.05.003 RECEITAS OPERACIONAIS DIVERSAS	0,00	0,00	45,76	45,76
2893	4.1.05.003.009 Outras Receitas	0,00	0,00	45,76	45,76

Balancete
Valores expressos em Reais (R\$)

Conta S	Classificação	Saldo Ant.	Débito	Crédito	Saldo
3000	S 5 CUSTOS E DESPESAS	0,00	504.996,59	1.782,37	503.214,22
3001	S 5.1 CUSTO PRODUTOS MERCADORIAS E SERVIÇOS	0,00	138.974,82	0,00	138.974,82
3029	S 5.1.03 CUSTO DAS MERCADORIAS VENDIDAS	0,00	138.974,82	0,00	138.974,82
3030	S 5.1.03.001 CUSTO DAS MERCADORIAS VENDIDAS	0,00	138.974,82	0,00	138.974,82
3031	5.1.03.001.001 Custo das Mercadorias Vendidas	0,00	138.974,82	0,00	138.974,82
3652	S 5.5 CUSTOS DA PRESTAÇÃO DE SERVIÇOS	0,00	278.972,32	1.738,00	277.234,32
3653	S 5.5.01 CUSTOS DIRETOS DA PRESTAÇÃO DE SERVIÇOS	0,00	132.855,66	321,50	132.534,16
3749	S 5.5.01.005 GASTOS GERAIS	0,00	132.855,66	321,50	132.534,16
3750	5.5.01.005.001 Combustíveis e Lubrificantes	0,00	103.468,22	321,50	103.146,72
3752	5.5.01.005.003 Serviços de Terceiros	0,00	29.387,44	0,00	29.387,44
3773	S 5.5.03 CUSTOS INDIRETOS DA PRESTAÇÃO DE SERVIÇOS	0,00	146.116,66	1.416,50	144.700,16
3846	S 5.5.03.005 MATERIAIS DE MANUTENÇÃO E REPARO	0,00	32.135,01	1.416,50	30.718,51
3850	5.5.03.005.004 Manutenção de Veículos	0,00	32.135,01	1.416,50	30.718,51
3929	S 5.5.03.011 DEPRECIACÕES AMORTIZAÇÕES E EXAUSTÕES	0,00	102.842,16	0,00	102.842,16
3930	5.5.03.011.001 Depreciações	0,00	102.842,16	0,00	102.842,16
3953	S 5.5.03.013 DESPESAS GERAIS	0,00	11.139,49	0,00	11.139,49
3967	5.5.03.013.014 Viagens e Estadias	0,00	11.139,49	0,00	11.139,49
4011	S 5.7 DESPESAS OPERACIONAIS	0,00	87.049,45	44,37	87.005,08
4012	S 5.7.01 DESPESAS COM VENDAS	0,00	1.682,19	0,00	1.682,19
4061	S 5.7.01.003 COMISSÕES SOBRE VENDAS	0,00	240,00	0,00	240,00
4062	5.7.01.003.001 Comissões Sobre Vendas	0,00	240,00	0,00	240,00
4083	S 5.7.01.005 PROPAGANDA E PUBLICIDADE	0,00	622,74	0,00	622,74
4084	5.7.01.005.001 Propaganda	0,00	622,74	0,00	622,74
4183	S 5.7.01.013 UTILIDADES E SERVIÇOS	0,00	819,45	0,00	819,45
4185	5.7.01.013.002 Energia Elétrica	0,00	335,55	0,00	335,55
4188	5.7.01.013.005 Manutenção de Edifícios	0,00	483,90	0,00	483,90
4326	S 5.7.03 DESPESAS ADMINISTRATIVAS	0,00	29.807,23	44,37	29.762,86
4327	S 5.7.03.001 DESPESAS COM PESSOAL	0,00	9.004,61	0,20	9.004,41
4328	5.7.03.001.001 Salários e Ordenados	0,00	0,52	0,20	0,32
4329	5.7.03.001.002 Pró Labore	0,00	1.212,00	0,00	1.212,00
4334	5.7.03.001.007 INSS	0,00	242,40	0,00	242,40
4338	5.7.03.001.011 Seguros de Vida em Grupo	0,00	4.220,86	0,00	4.220,86
4342	5.7.03.001.015 Alimentação do Trabalhador	0,00	1.782,58	0,00	1.782,58

Balancete
 Valores expressos em Reais (R\$)

Conta S	Classificação	Saldo Ant.	Débito	Crédito	Saldo
4348	5.7.03.001.021 Equipamentos de Proteção Individual	0,00	143,10	0,00	143,10
4351	5.7.03.001.024 Transporte de Empregados	0,00	260,00	0,00	260,00
4352	5.7.03.001.025 Uniformes	0,00	1.143,15	0,00	1.143,15
4475 S	5.7.03.011 UTILIDADES E SERVIÇOS	0,00	2.740,49	44,17	2.696,32
4478	5.7.03.011.003 Telecomunicações	0,00	973,44	44,17	929,27
4919	5.7.03.011.009 Despesas com Informática	0,00	1.767,05	0,00	1.767,05
4531 S	5.7.03.015 DESPESAS GERAIS	0,00	18.062,13	0,00	18.062,13
4534	5.7.03.015.003 Material de Expediente	0,00	64,00	0,00	64,00
4537	5.7.03.015.006 Serviços Profissionais	0,00	17.490,06	0,00	17.490,06
4555	5.7.03.015.027 Despesas com Cartório	0,00	498,40	0,00	498,40
4557	5.7.03.015.029 Mensalidades e Anuidades	0,00	9,67	0,00	9,67
4654 S	5.7.09 DESPESAS TRIBUTÁRIAS	0,00	1.152,28	0,00	1.152,28
4655 S	5.7.09.001 CONTRIBUIÇÕES IMPOSTOS E TAXAS	0,00	1.152,28	0,00	1.152,28
4657	5.7.09.001.002 Impostos e Taxas Estaduais	0,00	1.145,09	0,00	1.145,09
4670	5.7.09.001.015 IOF e IOC	0,00	7,19	0,00	7,19
4695 S	5.7.11 DESPESAS FINANCEIRAS	0,00	54.407,75	0,00	54.407,75
4696 S	5.7.11.001 DESPESAS GERAIS	0,00	54.407,75	0,00	54.407,75
4698	5.7.11.001.002 Despesas Bancárias Diversas	0,00	1.793,72	0,00	1.793,72
4701	5.7.11.001.005 Juros Pagos ou Incorridos	0,00	52.482,92	0,00	52.482,92
4703	5.7.11.001.007 Multas Dedutíveis	0,00	131,11	0,00	131,11

Balancete
Valores expressos em Reais (R\$)

Conta S Classificação	Saldo Ant.	Débito	Crédito	Saldo
4990 S 7 ENCERRAMENTO DE APURAÇÃO	0,00	0,00	198.773,65	(198.773,65)
4991 S 7.1 ENCERRAMENTO	0,00	0,00	198.773,65	(198.773,65)
4850 S 7.1.01 ENCERRAMENTO DO EXERCÍCIO	0,00	0,00	198.773,65	(198.773,65)
4992 S 7.1.01.001 ENCERRAMENTO DO EXERCÍCIO	0,00	0,00	198.773,65	(198.773,65)
4930 7.1.01.001.001 Resultado do Exercício	0,00	0,00	198.773,65	(198.773,65)

MARCELO DE LIMA
Sócio Administrador
CPF: 042.847.709-77

CESAR
AUGUSTO DE
LIMA:004347
18971

Assinado de forma
digital por CESAR
AUGUSTO DE
LIMA:00434718971
Dados: 2023.02.08
11:36:45 -03'00'

CÉSAR AUGUSTO DE LIMA
CRC: 1-SC-025000/O-8 - Contador
CPF: 004.347.189-71

Balancete
Valores expressos em Reais (R\$)

Conta S	Classificação	Saldo Ant.	Débito	Crédito	Saldo
1	S 1 ATIVO	4.886.355,31	2.901.709,27	3.445.750,88	4.342.313,70
2	S 1.1 CIRCULANTE	516.107,83	2.899.570,63	3.013.908,03	401.770,43
3	S 1.1.01 DISPONÍVEL	32.256,07	1.762.211,99	1.764.317,62	30.150,44
4	S 1.1.01.001 BENS NUMERÁRIOS	4.701,40	36.574,98	39.569,03	1.707,35
5	1.1.01.001.001 Caixa	4.701,40	36.574,98	39.569,03	1.707,35
6	S 1.1.01.002 DEPÓSITOS BANCÁRIOS A VISTA	20.594,05	1.725.530,92	1.724.748,59	21.376,38
10	1.1.01.002.001 Banco do Brasil S/A	0,00	651.701,03	651.701,03	0,00
4913	1.1.01.002.001 Banco Sicoob	72,82	382.870,28	381.600,65	1.342,45
5003	1.1.01.002.001 Banco Transpocred	2,95	661,50	664,45	0,00
4900	1.1.01.002.001 Banco Viacredi	20.518,28	690.298,11	690.782,46	20.033,93
50	S 1.1.01.003 APLICAÇÕES DE LIQUIDEZ IMEDIATA	6.960,62	106,09	0,00	7.066,71
53	1.1.01.003.001 Banco do Brasil S/A	6.760,66	0,00	0,00	6.760,66
5004	1.1.01.003.001 Transpocredi	110,00	6,09	0,00	116,09
4999	1.1.01.003.001 Viacredi	89,96	100,00	0,00	189,96
140	S 1.1.02 CLIENTES	317.079,51	768.446,72	855.572,26	229.953,97
141	S 1.1.02.001 DUPLICATAS A RECEBER	317.079,51	768.446,72	855.572,26	229.953,97
297467	1.1.02.001.001 Advocacia Claudio Silva & Albaneza Tonet	0,00	134,00	134,00	0,00
298034	1.1.02.001.001 APOIO COMERCIO E TRANSPORTES LTDA	0,00	9.000,00	0,00	9.000,00
297469	1.1.02.001.001 ASSOCIACAO DOS PROPRIETARIOS DO	0,00	1.365,00	467,28	897,72
115145	1.1.02.001.001 AXCHEM BRASIL INDUSTRIA QUIMICA LTDA.	0,00	167.110,00	167.110,00	0,00
298033	1.1.02.001.001 BBL TRANSPORTES DE CARGAS LTDA	0,00	3.500,00	2.800,00	700,00
297464	1.1.02.001.001 BRENDA FELSKI DOS SANTOS COMERCIO	0,00	4.992,00	4.992,00	0,00
298027	1.1.02.001.001 C.B.S. TRANSPORTES & LOGISTICA LTDA	0,00	7.500,00	0,00	7.500,00
297470	1.1.02.001.001 CARGO BRASIL EIRELI	0,00	6.000,00	1.800,00	4.200,00
142	1.1.02.001.001 CLIENTES DIVERSOS	317.079,51	0,00	303.578,26	13.501,25
100357	1.1.02.001.001 CLIENTES DIVERSOS	0,00	398.305,20	273.368,97	124.936,23
110899	1.1.02.001.001 COLOR QUIMICA DO BRASIL IMPORTACAO E	0,00	9.500,00	9.500,00	0,00
298042	1.1.02.001.001 CONDOMINIO RESIDENCIAL CIDADE DO	0,00	475,00	0,00	475,00
261638	1.1.02.001.001 COOPERCARGA S/A	0,00	9.873,00	0,00	9.873,00
298031	1.1.02.001.001 DE SANTA TRANSPORTE RODOVIARIO DE	0,00	4.800,00	4.400,00	400,00
243958	1.1.02.001.001 DICAPEL PAPEIS E EMBALAGENS LTDA	0,00	104.191,91	79.346,75	24.845,16
298041	1.1.02.001.001 Gottlieb Wirth Filho	0,00	124,00	0,00	124,00
297462	1.1.02.001.001 INDUSTRIA SUL BRASIL DE	0,00	36,00	36,00	0,00
297465	1.1.02.001.001 ITOUPAVA RESIDENCE EMPREENDIMENTOS	0,00	1.900,00	1.900,00	0,00
298035	1.1.02.001.001 LIOM LOGISTICA INTELIGENTE OPERADOR	0,00	2.000,00	0,00	2.000,00
298029	1.1.02.001.001 LL LOG TRANSPORTES DE CARGAS LTDA	0,00	5.299,98	0,00	5.299,98
107983	1.1.02.001.001 LULI INDUSTRIA E COMERCIO DE	0,00	251,00	251,00	0,00
297468	1.1.02.001.001 NEW SERVICE SUL PACKAGING EIRELI	0,00	3.328,00	3.328,00	0,00
297463	1.1.02.001.001 NEXUM TELECOMUNICACOES LTDA	0,00	72,00	0,00	72,00
241235	1.1.02.001.001 POSTO Z16 LTDA.	0,00	390,00	390,00	0,00
298030	1.1.02.001.001 SYLVAMO DO BRASIL LTDA	0,00	13.599,63	0,00	13.599,63
265334	1.1.02.001.001 TRANSPORTES MAKARINA KREMER LTDA	0,00	3.200,00	2.170,00	1.030,00
106828	1.1.02.001.001 VS TRANSPORTES LTDA	0,00	11.500,00	0,00	11.500,00

Balancete
Valores expressos em Reais (R\$)

Conta S	Classificação	Saldo Ant.	Débito	Crédito	Saldo
157	S 1.1.04 OUTROS CRÉDITOS	110.753,23	31.092,13	69.463,78	72.381,58
287	S 1.1.04.013 ADIANTAMENTOS A TERCEIROS	46.180,71	1.500,00	46.180,71	1.500,00
288	1.1.04.013.001 Adiantamentos a Fornecedores	46.180,71	1.500,00	46.180,71	1.500,00
311	S 1.1.04.015 ADIANTAMENTOS A FUNCIONARIOS	1,33	0,00	1,33	0,00
312	1.1.04.015.001 Adiantamentos de Salários	1,33	0,00	1,33	0,00
380	S 1.1.04.021 TRIBUTOS A RECUPERAR	58.574,02	19.415,35	19.637,54	58.351,83
382	1.1.04.021.002 ICMS a Recuperar	54.975,72	16.960,23	17.182,42	54.753,53
384	1.1.04.021.004 PIS a Recuperar	0,00	437,95	437,95	0,00
385	1.1.04.021.005 Cofins a Recuperar	0,00	2.017,17	2.017,17	0,00
387	1.1.04.021.007 CSLL a Recuperar	3.598,30	0,00	0,00	3.598,30
4923	S 1.1.04.022 ADIANTAMENTO A SÓCIO	0,00	10.176,78	3.644,20	6.532,58
4924	1.1.04.022.001 Adiantamento a Sócios	0,00	10.176,78	3.644,20	6.532,58
412	S 1.1.04.023 IMPOSTOS A COMPENSAR	5.997,17	0,00	0,00	5.997,17
413	1.1.04.023.001 IRPJ Estimativa/Presumido	5.997,17	0,00	0,00	5.997,17
502	S 1.1.08 ESTOQUES	41.169,45	337.819,79	317.429,01	61.560,23
503	S 1.1.08.001 ESTOQUES DIVERSOS	41.169,45	337.819,79	317.429,01	61.560,23
511	1.1.08.001.008 Mercadorias Para Revenda	41.169,45	337.819,79	317.429,01	61.560,23
537	S 1.1.10 DESPESAS A APROPRIAR	14.849,57	0,00	7.125,36	7.724,21
538	S 1.1.10.001 DESPESAS A APROPRIAR	14.849,57	0,00	7.125,36	7.724,21
540	1.1.10.001.002 Comissões e Premios Pagos Antecipadamente	14.849,57	0,00	7.125,36	7.724,21
590	S 1.2 NÃO CIRCULANTE	4.370.247,48	2.138,64	431.842,85	3.940.543,27
969	S 1.2.03 INVESTIMENTOS	16.595,73	1.138,64	300,25	17.434,12
1028	S 1.2.03.007 OUTROS INVESTIMENTOS	16.595,73	1.138,64	300,25	17.434,12
1943	1.2.03.007.003 Cotas Sicoob	3.760,71	256,42	0,00	4.017,13
5005	1.2.03.007.003 Transpocred - Cotas	1.505,00	0,00	300,25	1.204,75
4901	1.2.03.007.003 Viacredi - Cotas	11.330,02	882,22	0,00	12.212,24
1049	S 1.2.05 IMOBILIZADO	4.353.651,75	1.000,00	431.542,60	3.923.109,15
1074	S 1.2.05.003 BENS EM OPERAÇÃO	5.095.013,53	1.000,00	0,00	5.096.013,53
1080	1.2.05.003.006 Computadores e Perifericos	14.392,00	0,00	0,00	14.392,00
1082	1.2.05.003.008 Instalações	7.579,70	0,00	0,00	7.579,70
1087	1.2.05.003.013 Móveis e Utensílios	4.226,13	0,00	0,00	4.226,13
1089	1.2.05.003.015 Veículos	5.068.815,70	1.000,00	0,00	5.069.815,70
1110	S 1.2.05.005 IMOBILIZADO EM ANDAMENTO	102.059,57	0,00	0,00	102.059,57
1113	1.2.05.005.003 Consórcios de Bens	102.059,57	0,00	0,00	102.059,57

Balancete
Valores expressos em Reais (R\$)

Conta S	Classificação	Saldo Ant.	Débito	Crédito	Saldo
1136 S	1.2.05.007 (-) DEPREC./AMORT./EXAUSTÃO ACUMULADA	(843.421,35)	0,00	431.542,60	(1.274.963,95)
1144	1.2.05.007.008 (-) Deprec. Equipamentos p/Processamento de Dados	(3.849,79)	0,00	448,25	(4.298,04)
1146	1.2.05.007.010 (-) Deprec. Instalações	(757,93)	0,00	126,33	(884,26)
1151	1.2.05.007.015 (-) Deprec. Móveis e Utensílios	(221,91)	0,00	70,43	(292,34)
1153	1.2.05.007.017 (-) Deprec. Veículos	(838.591,72)	0,00	430.897,59	(1.269.489,31)

Balancete
Valores expressos em Reais (R\$)

Conta S	Classificação	Saldo Ant.	Débito	Crédito	Saldo
1350	S 2 PASSIVO	4.886.355,31	14.526.923,23	13.982.881,62	4.342.313,70
1351	S 2.1 CIRCULANTE	3.290.327,16	5.466.033,64	2.369.167,08	193.460,60
1352	S 2.1.01 INSTITUIÇÕES FINANCEIRAS	2.788.336,33	3.806.031,49	1.017.695,16	0,00
1353	S 2.1.01.001 EMPRÉSTIMOS	2.788.336,33	3.806.031,49	1.017.695,16	0,00
5024	2.1.01.001.001 Empréstimos e Financiamentos	3.760.632,94	3.760.632,94	0,00	0,00
5025	2.1.01.001.002 (-) Encargos Financeiros a Transcorrer	(972.296,61)	45.398,55	1.017.695,16	0,00
1494	S 2.1.03 FORNECEDORES	59.163,46	561.125,01	632.933,77	130.972,22
1495	S 2.1.03.001 FORNECEDORES NACIONAIS	59.163,46	561.125,01	632.933,77	130.972,22
514670	2.1.03.001.001 3º TABELIONATO DE NOTAS E PROTESTOS DE	0,00	19,77	19,77	0,00
512979	2.1.03.001.001 ACESSORIOS SB EIRELI	0,00	510,00	510,00	0,00
692298	2.1.03.001.001 ACT IND E COM DE PERFILADOS LTDA	0,00	2.090,00	2.090,00	0,00
697437	2.1.03.001.001 ALCIATI & ALCIATI LTDA	0,00	1.513,98	1.513,98	0,00
697050	2.1.03.001.001 ALTO VALE DISTRIBUIDORA DE AGUA	0,00	380,00	902,50	522,50
696943	2.1.03.001.001 AQUAROL AGUA MINERAL LTDA -EPP	0,00	3.175,29	4.871,25	1.695,96
685665	2.1.03.001.001 AUTO ELETRICA BRAGAGNOLO LTDA ME	0,00	0,00	75,00	75,00
697456	2.1.03.001.001 AUTO MECANICA PJ LTDA	0,00	1.410,00	1.500,00	90,00
697882	2.1.03.001.001 AUTO POSTO 72 DE JARINU LTDA	0,00	2.190,00	2.190,00	0,00
653161	2.1.03.001.001 AUTO POSTO BALEIA FRANCA LTDA	0,00	575,04	575,04	0,00
684900	2.1.03.001.001 AUTO POSTO BATALHA LTDA	0,00	4.938,67	4.938,67	0,00
673189	2.1.03.001.001 AUTO POSTO DE SERVICOS ILSE LTDA	0,00	1.000,00	1.000,00	0,00
697879	2.1.03.001.001 AUTO POSTO E RESTAURANTE APARECIDA	0,00	1.940,42	1.940,42	0,00
697898	2.1.03.001.001 AUTO POSTO MAQUINE LTDA	0,00	2.000,00	2.000,00	0,00
697907	2.1.03.001.001 AUTO POSTO MICHELE LTDA	0,00	1.360,00	1.360,00	0,00
697906	2.1.03.001.001 AUTO POSTO PACHECO LTDA	0,00	1.570,74	1.570,74	0,00
671935	2.1.03.001.001 AUTO POSTO PAVAO 91 LTDA	0,00	0,00	1.476,76	1.476,76
673049	2.1.03.001.001 AUTO POSTO PELANDA 27 LTDA - ME	0,00	2.595,23	2.595,23	0,00
670647	2.1.03.001.001 AUTO POSTO QUARENTA E UM LTDA	0,00	2.000,08	2.000,08	0,00
653979	2.1.03.001.001 AUTO POSTO REAL DE CAJATI LTDA.	0,00	890,48	890,48	0,00
663199	2.1.03.001.001 AUTO POSTO RESIDENCIA FUCK LTDA	0,00	998,40	998,40	0,00
697905	2.1.03.001.001 AUTO POSTO ROTA SP 340	0,00	3.424,42	3.424,42	0,00
697454	2.1.03.001.001 AUTO POSTO TREZE LTDA	0,00	1.000,24	1.000,24	0,00
668441	2.1.03.001.001 AUTO POSTO VALE DO RIBEIRA DE	0,00	1.000,00	1.000,00	0,00
668430	2.1.03.001.001 AUTO POSTO VIAJANTES EIRELI	0,00	4.999,52	4.999,52	0,00
697902	2.1.03.001.001 BLIND NORTE VIDROS E ACESSORIOS PARA	0,00	16,00	16,00	0,00
637280	2.1.03.001.001 BLU STAR COMERCIO DE VEICULOS LTDA.	0,00	674,02	4.870,34	4.196,32
515021	2.1.03.001.001 BLUMENAU 1 TABELIONATO DE NOTAS	0,00	19,77	19,77	0,00
514759	2.1.03.001.001 BLUMENAU 2 OFICIO DE NOTAS	0,00	430,86	430,86	0,00
644518	2.1.03.001.001 BLUMOB CONCESSIONARIA DE TRANSPORTE	0,00	260,00	260,00	0,00
697457	2.1.03.001.001 BORRACHARIA TONETT LTDA	0,00	25,00	330,00	305,00
516426	2.1.03.001.001 BR TACOGRAFOS LTDA - EPP	0,00	677,70	800,00	122,30
698291	2.1.03.001.001 BTRANS INFORMATICA LTDA	0,00	0,00	769,05	769,05
697431	2.1.03.001.001 CAMPEAO 38 POSTOS DE SERVICOS LTDA	0,00	998,39	998,39	0,00
661837	2.1.03.001.001 CAMPEAO 80 POSTOS DE SERVICOS	0,00	0,00	3.454,88	3.454,88
510706	2.1.03.001.001 CARBONI DISTRIB DE VEICULOS LTDA - JLE	0,00	2.528,52	2.536,16	7,64
697916	2.1.03.001.001 CENTRO AUTOMOTIVO GUALHU LT	0,00	831,02	831,02	0,00

Balancete
Valores expressos em Reais (R\$)

Conta S	Classificação		Saldo Ant.	Débito	Crédito	Saldo
668405	2.1.03.001.001	CENTRO DE SERVICOS FRANGO ASSADO	0,00	5.320,96	5.320,96	0,00
508342	2.1.03.001.001	CLEAR PRINT LTDA	0,00	30,00	30,00	0,00
697891	2.1.03.001.001	COMERCIAL GUACU DE PRODUTOS DE	0,00	4.162,01	4.162,01	0,00
697903	2.1.03.001.001	COMERCIO DE COMBUSTIVEIS NOVA	0,00	1.172,66	1.172,66	0,00
697897	2.1.03.001.001	COMERCIO DE COMBUSTIVEIS PINHEIRO	0,00	0,00	1.305,18	1.305,18
669783	2.1.03.001.001	Comercio de Gas Salto do Norte	0,00	14.516,14	14.516,14	0,00
697880	2.1.03.001.001	COPA ENERGIA DISTRIBUIDORA DE GAS S	0,00	111.450,00	169.786,18	58.336,18
506579	2.1.03.001.001	Coremma Ltda	0,00	328,41	499,90	171,49
643958	2.1.03.001.001	DICAPEL PAPEIS E EMBALAGENS LTDA	0,00	0,00	8.040,48	8.040,48
655076	2.1.03.001.001	DINOSSAURO NORTE COM. DE COMB. E LUB.	0,00	3.559,07	3.559,07	0,00
668492	2.1.03.001.001	DINOSSAURO SUL COM. DE COMB. E LUB.	0,00	2.911,83	2.911,83	0,00
697892	2.1.03.001.001	DIRCEU FAGUNDES E CIA LTDA	0,00	2.116,00	2.116,00	0,00
662174	2.1.03.001.001	EDEMAR RUSSI & CIA LTDA - POSTO RUSSI 4	0,00	6.443,70	6.443,70	0,00
1496	2.1.03.001.001	FORNECEDORES DIVERSOS	59.163,46	59.163,46	0,00	0,00
697899	2.1.03.001.001	FORTFER COMERCIO DE FERRAGENS E	0,00	0,00	28,60	28,60
697799	2.1.03.001.001	FRANCINE BEATRIZ KLOCK LTDA	0,00	750,00	1.500,00	750,00
697912	2.1.03.001.001	G E G AUTO POSTO LTDA	0,00	2.999,70	2.999,70	0,00
697956	2.1.03.001.001	GILCEU PINTO DE ALMEIDA 03635114901	0,00	150,00	150,00	0,00
506960	2.1.03.001.001	GUIA FACIL EDITORA DE LISTAS	0,00	622,74	1.245,48	622,74
519275	2.1.03.001.001	HS EQUIPAMENTOS RODOVIARIOS LTDA	0,00	510,00	510,00	0,00
697883	2.1.03.001.001	IGARACU AUTO POSTO LTDA	0,00	800,00	800,00	0,00
697443	2.1.03.001.001	IRMAOS RAVANELLO LTDA	0,00	800,00	800,00	0,00
697884	2.1.03.001.001	L & M MATOS COMBUSTIVEIS LTDA	0,00	0,00	3.018,21	3.018,21
516559	2.1.03.001.001	LAVACAO GERMANIA LTDA - ME	0,00	550,00	550,00	0,00
503954	2.1.03.001.001	LIQUIGAS DISTRIBUIDORA S.A.	0,00	151.860,00	162.692,67	10.832,67
653265	2.1.03.001.001	M & F SERVICOS AUTOMOTIVOS EIRELI	0,00	4.580,00	4.580,00	0,00
697448	2.1.03.001.001	MAHLE CAFE COMERCIO DE COMBUSTIVEIS	0,00	2.000,00	2.000,00	0,00
661920	2.1.03.001.001	MARTINI COMERCIO DE COMB LTDA	0,00	0,00	400,06	400,06
697955	2.1.03.001.001	MAZUCO TRANSPORTES E LOGISTICA LTDA	0,00	0,00	4.500,00	4.500,00
697471	2.1.03.001.001	MEDEIROS & MEDEIROS, COSTA BEBER	0,00	2.346,25	2.346,25	0,00
697888	2.1.03.001.001	MINI MERCADO TROPICAL	0,00	390,87	390,87	0,00
516261	2.1.03.001.001	MW AUTO PECAS LTDA	0,00	1.447,56	1.724,30	276,74
697436	2.1.03.001.001	N.S.A. COMERCIO DE COMBUSTIVEIS	0,00	1.502,01	1.502,01	0,00
697801	2.1.03.001.001	NOX GERENCIAMENTO E MONITORAMENTO	0,00	550,00	550,00	0,00
697800	2.1.03.001.001	OFICINA MECANICA ARISTIDES ZABEL LTDA	0,00	600,00	600,00	0,00
673186	2.1.03.001.001	PETROLEO E DERIVADOS SAO LEOPOLDO	0,00	1.500,06	2.012,50	512,44
668416	2.1.03.001.001	PETROLEO E DERIVADOS TUPINAMBA LTDA	0,00	3.502,29	3.502,29	0,00
640354	2.1.03.001.001	PETTENATI S/A INDUSTRIA TEXTIL	0,00	0,00	2.400,00	2.400,00
697904	2.1.03.001.001	PLASTHI INDUSTRIA TERMOPLASTICA LTDA	0,00	2.914,39	2.914,39	0,00
669259	2.1.03.001.001	POSTO AGRICOPEL FL 14	0,00	0,00	699,75	699,75
697889	2.1.03.001.001	POSTO ALDO PRESIDENTE VENCESLAU LTDA	0,00	1.498,56	1.498,56	0,00
668424	2.1.03.001.001	POSTO ALDO SAO JOSE DOS PINHAIS LTDA	0,00	4.294,11	4.294,11	0,00
655952	2.1.03.001.001	POSTO BR 376 LTDA	0,00	1.353,33	1.353,33	0,00
697918	2.1.03.001.001	POSTO DE COMBUSTIVEIS FAISAO LTDA	0,00	1.193,92	1.193,92	0,00
657227	2.1.03.001.001	POSTO DE COMBUSTIVEL REAL PARAISO	0,00	1.200,00	1.200,00	0,00
697887	2.1.03.001.001	POSTO DE GASOLINA GAUCHAO DE TRES	0,00	2.000,00	2.000,00	0,00
697885	2.1.03.001.001	POSTO DE GASOLINA KM 25 LTDA	0,00	2.000,00	2.000,00	0,00
694192	2.1.03.001.001	POSTO ONGARATO LTDA	0,00	1.000,05	1.000,05	0,00
666810	2.1.03.001.001	POSTO PILAO LTDA	0,00	0,00	999,99	999,99
668449	2.1.03.001.001	POSTO TIO ZICO II	0,00	939,64	939,64	0,00
508939	2.1.03.001.001	POSTO Z12 LTDA	0,00	22.245,52	22.262,41	16,89

Balancete
Valores expressos em Reais (R\$)

Conta S	Classificação	Saldo Ant.	Débito	Crédito	Saldo	
688144	2.1.03.001.001	POSTO Z14 LTDA.	0,00	1.502,21	1.502,21	0,00
641235	2.1.03.001.001	POSTO Z16 LTDA.	0,00	42.392,67	45.502,87	3.110,20
651471	2.1.03.001.001	POSTO Z18 LTDA.	0,00	3.000,00	3.000,00	0,00
666816	2.1.03.001.001	POSTO Z3 LTDA	0,00	2.500,89	2.500,89	0,00
516291	2.1.03.001.001	POSTO Z4 LTDA	0,00	3.088,00	3.088,00	0,00
655680	2.1.03.001.001	POSTO Z6 LTDA.	0,00	2.482,96	2.482,96	0,00
507123	2.1.03.001.001	POSTOS PELANDA ALPINO IV	0,00	0,00	1.299,27	1.299,27
671931	2.1.03.001.001	PRESIDENTE JUQUITIBA AUTO POSTO LTD	0,00	5.958,91	5.958,91	0,00
697453	2.1.03.001.001	PV BANDEIRANTES COMERCIO DE	0,00	999,99	999,99	0,00
654720	2.1.03.001.001	RB RECAPAGENS BLUMENAU LTDA	0,00	0,00	246,00	246,00
673052	2.1.03.001.001	REDE DE POSTO MARAJÓ APARECIDA DE	0,00	2.132,87	2.132,87	0,00
653154	2.1.03.001.001	REDE DE POSTOS APOLO LTDA - FILIAL 09	0,00	0,00	286,43	286,43
697450	2.1.03.001.001	RIFARI SPORTS CAMISAS PERSONALIZADAS	0,00	1.078,20	1.078,20	0,00
500849	2.1.03.001.001	RIVEL VEICULOS LTDA	0,00	1.981,00	2.053,00	72,00
655657	2.1.03.001.001	RODOCORDAS IND COM CORDAS LTDA	0,00	962,67	962,67	0,00
697766	2.1.03.001.001	RODOPOSTO JUIZ DE FORA LTDA	0,00	1.302,11	1.302,11	0,00
697915	2.1.03.001.001	ROTA SUL PECAS E ACESSORIOS LTDA ME	0,00	247,00	247,00	0,00
684921	2.1.03.001.001	ROZINELI & ROZINELI COMERCIO DE	0,00	1.498,12	1.498,12	0,00
686285	2.1.03.001.001	RS TRUCK CENTER COMERCIO E SERV.	0,00	3.086,91	19.203,41	16.116,50
661911	2.1.03.001.001	RUDNICK E CIA LTDA	0,00	1.783,81	1.783,81	0,00
518250	2.1.03.001.001	SANTOS & SANTOS SERVICOS AUTOMOTIVOS	0,00	75,00	75,00	0,00
507793	2.1.03.001.001	SDB COMERCIO DE ALIMENTOS LTDA	0,00	2.060,95	2.060,95	0,00
655679	2.1.03.001.001	SIM REDE DE POSTOS LTDA-ITAJAI SANTA	0,00	1.456,54	1.456,54	0,00
697444	2.1.03.001.001	SIQUELERO AUTO POSTO LTDA	0,00	800,38	800,38	0,00
697890	2.1.03.001.001	TMS COMERCIO DE CONFECÇÕES LTDA	0,00	900,00	900,00	0,00
697954	2.1.03.001.001	TRANSGOSS TRANSPORTES RODOVIARIOS	0,00	0,00	330,00	330,00
516595	2.1.03.001.001	TRUCKS CONTROL - SERVICOS DE LOGISTICA	0,00	1.032,19	1.662,57	630,38
512356	2.1.03.001.001	UNIFIQUE TELECOMUNICACOES S/A	0,00	259,80	398,36	138,56
694282	2.1.03.001.001	W L VISANI LTDA	0,00	0,00	2.661,05	2.661,05
671920	2.1.03.001.001	WC AUTO POSTO	0,00	1.000,03	1.000,03	0,00
698370	2.1.03.001.001	WILLIAN EMANOEL VIEIRA 05103379023	0,00	223,00	223,00	0,00
507880	2.1.03.001.001	Zeus do Brasil Ltda - Filial BR470	0,00	0,00	455,00	455,00
1539 S	2.1.05	OBRIGAÇÕES TRIBUTÁRIAS	277.977,12	298.887,27	50.972,83	30.062,68
1540 S	2.1.05.001	IMPOSTOS E CONTRIBUIÇÕES A RECOLHER	277.977,12	298.887,27	50.856,58	29.946,43
1552	2.1.05.001.001	COFINS a Recolher	144.984,82	147.001,99	24.110,31	22.093,14
1541	2.1.05.001.001	ICMS a Recolher	94.065,03	112.520,06	21.474,35	3.019,32
1546	2.1.05.001.001	IRRF a Recolher	401,90	401,90	37,50	37,50
1556	2.1.05.001.001	PIS a Recolher	31.474,02	31.911,97	5.234,42	4.796,47
1550	2.1.05.001.001	Simples a Recolher	7.051,35	7.051,35	0,00	0,00
1579 S	2.1.05.003	TRIBUTOS RETIDOS A RECOLHER	0,00	0,00	116,25	116,25
1580	2.1.05.003.001	Contribuições Retidas a Recolher	0,00	0,00	116,25	116,25
1632 S	2.1.07	OBRIGAÇÕES TRABALHISTAS E PREVIDENCIÁRIAS	39.826,93	41.984,93	2.909,44	751,44
1633 S	2.1.07.001	OBRIGAÇÕES COM O PESSOAL	1.079,00	3.237,00	2.158,00	0,00
1635	2.1.07.001.002	Pró Labore a Pagar	1.079,00	3.237,00	2.158,00	0,00
1658 S	2.1.07.003	OBRIGAÇÕES PREVIDENCIÁRIAS	38.747,93	38.747,93	751,44	751,44

Balancete
Valores expressos em Reais (R\$)

Conta S	Classificação	Saldo Ant.	Débito	Crédito	Saldo
1659	2.1.07.003.001 INSS a Recolher	38.747,93	38.747,93	751,44	751,44
1710	S 2.1.09 OUTRAS OBRIGAÇÕES	125.023,32	758.004,94	664.655,88	31.674,26
1733	S 2.1.09.003 CONTAS A PAGAR	125.023,32	107.112,14	11.459,65	29.370,83
1734	2.1.09.003.001 Diversas Contas a Pagar	104.023,33	104.023,33	0,00	0,00
1736	2.1.09.003.003 Alugueis a Pagar	500,00	500,00	0,00	0,00
1737	2.1.09.003.004 Cartão de Crédito a Pagar	0,00	2.588,81	11.459,65	8.870,84
1744	2.1.09.003.011 Seguros a Pagar	20.499,99	0,00	0,00	20.499,99
1772	S 2.1.09.005 CONTAS CORRENTES	0,00	4.614,26	6.917,69	2.303,43
1776	2.1.09.005.001 Banco do Brasil S/A	0,00	4.614,26	6.917,69	2.303,43
1832	S 2.1.09.009 OUTROS DÉBITOS	0,00	646.278,54	646.278,54	0,00
4985	2.1.09.009.001 Outros Débitos	0,00	646.278,54	646.278,54	0,00
1920	S 2.2 NÃO CIRCULANTE	3.082.546,63	8.211.363,32	11.413.962,25	6.285.145,56
1921	S 2.2.01 OBRIGAÇÕES A LONGO PRAZO	3.082.546,63	8.211.363,32	11.413.962,25	6.285.145,56
1922	S 2.2.01.001 INSTITUIÇÕES FINANCEIRAS	3.045.880,45	8.152.113,14	5.106.232,69	0,00
1962	S 2.2.01.001.003 FINANCIAMENTOS	3.045.880,45	8.152.113,14	5.106.232,69	0,00
1979	2.2.01.001.003.001 (-) Encargos Financeiros a Transcorrer	(1.327.297,27)	0,00	1.327.297,27	0,00
5008	2.2.01.001.003.001 Financiamentos	4.373.177,72	8.152.113,14	3.778.935,42	0,00
2064	S 2.2.01.003 OBRIGAÇÕES TRIBUTÁRIAS	36.666,18	36.666,18	0,00	0,00
2065	S 2.2.01.003.001 IMPOSTOS E CONTRIBUIÇÕES	36.666,18	36.666,18	0,00	0,00
2079	2.2.01.003.001.001 Parcelamento Tributos Federais	36.666,18	36.666,18	0,00	0,00
5028	S 2.2.01.004 RECUPERAÇÃO JUDICIAL	0,00	22.584,00	6.307.729,56	6.285.145,56
5029	S 2.2.01.004.001 CREDORES QUIROGRAFÁRIOS	0,00	22.584,00	6.070.815,50	6.048.231,50
5031	2.2.01.004.001.001 Banco CNH S/A	0,00	0,00	2.224.225,08	2.224.225,08
5032	2.2.01.004.001.002 Banco Daycoval S/A	0,00	0,00	82.503,14	82.503,14
5033	2.2.01.004.001.003 Banco do Brasil S/A	0,00	1.829,04	349.400,00	347.570,96
5034	2.2.01.004.001.004 Banco Mercedes-Benz S/A	0,00	2.273,87	2.128.397,52	2.126.123,65
5035	2.2.01.004.001.005 Banco Volkswagen S/A	0,00	0,00	821.628,28	821.628,28
5036	2.2.01.004.001.006 Captalys	0,00	0,00	178.659,00	178.659,00
5037	2.2.01.004.001.007 Cooperativa Transpocred	0,00	597,84	10.709,19	10.111,35
5038	2.2.01.004.001.008 Cooperativa Viacredi	0,00	10.679,31	110.280,53	99.601,22
5041	2.2.01.004.001.009 Furgões Joinville LTDA	0,00	0,00	48.630,00	48.630,00
5042	2.2.01.004.001.010 Ticket Soluções HDFGT S.A.	0,00	0,00	95.533,95	95.533,95
5043	2.2.01.004.001.011 Acessórios SB EIRELI	0,00	2.850,88	3.020,81	169,93
5044	2.2.01.004.001.012 RB Recapagens Blumenau LTDA	0,00	4.353,06	17.828,00	13.474,94
5030	S 2.2.01.004.002 TRIBUTÁRIOS	0,00	0,00	236.914,06	236.914,06
5039	2.2.01.004.002.001 Estado de Santa Catarina	0,00	0,00	83.704,85	83.704,85
5040	2.2.01.004.002.002 União	0,00	0,00	153.209,21	153.209,21

Balancete
Valores expressos em Reais (R\$)

Conta S	Classificação	Saldo Ant.	Débito	Crédito	Saldo
2325	S 2.4 PATRIMÔNIO LÍQUIDO	(1.486.518,48)	849.526,27	199.752,29	(2.136.292,46)
2346	S 2.4.01 CAPITAL SOCIAL	5.000,00	0,00	0,00	5.000,00
2347	S 2.4.01.001 CAPITAL INTEGRALIZADO	5.000,00	0,00	0,00	5.000,00
2348	2.4.01.001.001 Capital Social	5.000,00	0,00	0,00	5.000,00
2513	S 2.4.13 LUCROS OU PREJUÍZOS ACUMULADOS	(1.491.518,48)	849.526,27	199.752,29	(2.141.292,46)
2514	S 2.4.13.001 LUCROS / PREJUÍZOS ACUMULADOS	(638.515,93)	226.127,01	978,64	(863.664,30)
2516	2.4.13.001.002 (-) Prejuízos Acumulados	(638.515,93)	226.127,01	978,64	(863.664,30)
4928	S 2.4.13.005 LUCRO (PREJUÍZO) DO EXERCÍCIO	(853.002,55)	623.399,26	198.773,65	(1.277.628,16)
4929	2.4.13.005.001 Lucro (Prejuízo) do Exercício	(853.002,55)	623.399,26	198.773,65	(1.277.628,16)

Balancete
 Valores expressos em Reais (R\$)

Conta S	Classificação	Saldo Ant.	Débito	Crédito	Saldo
2600	S 4 RECEITAS	0,00	50.562,72	768.448,86	717.886,14
2601	S 4.1 RECEITAS OPERACIONAIS	0,00	50.562,72	768.448,86	717.886,14
2602	S 4.1.01 RECEITA BRUTA DE VENDAS E SERVIÇOS	0,00	0,00	767.696,72	767.696,72
2652	S 4.1.01.003 VENDAS DE MERCADORIAS	0,00	0,00	410.622,20	410.622,20
2653	S 4.1.01.003.001 VENDAS MERCADO INTERNO	0,00	0,00	410.622,20	410.622,20
2655	4.1.01.003.001.002 Vendas de Mercadorias a Prazo	0,00	0,00	410.622,20	410.622,20
2700	S 4.1.01.005 PRESTAÇÃO DE SERVIÇOS	0,00	0,00	357.074,52	357.074,52
2701	S 4.1.01.005.001 SERVIÇOS MERCADO INTERNO	0,00	0,00	357.074,52	357.074,52
2703	4.1.01.005.001.002 Prestação de Serviços a Prazo	0,00	0,00	357.074,52	357.074,52
2770	S 4.1.03 (-) DEDUÇÕES DA RECEITA BRUTA	0,00	50.562,72	480,83	(50.081,89)
2825	S 4.1.03.005 (-) IMPOSTOS INCIDENTES S/ VENDAS E	0,00	50.562,72	480,83	(50.081,89)
2827	4.1.03.005.002 (-) ICMS	0,00	21.217,99	0,00	(21.217,99)
2829	4.1.03.005.004 (-) PIS	0,00	5.234,42	0,00	(5.234,42)
2830	4.1.03.005.005 (-) COFINS	0,00	24.110,31	0,00	(24.110,31)
4914	4.1.03.005.011 ICMS Benefício Fiscal	0,00	0,00	480,83	480,83
2856	S 4.1.05 OUTRAS RECEITAS OPERACIONAIS	0,00	0,00	271,31	271,31
2857	S 4.1.05.001 RECEITAS FINANCEIRAS	0,00	0,00	225,55	225,55
2858	4.1.05.001.001 Descontos Obtidos	0,00	0,00	219,46	219,46
4891	4.1.05.001.007 Rendimentos de Aplicações Financeiras	0,00	0,00	6,09	6,09
2884	S 4.1.05.003 RECEITAS OPERACIONAIS DIVERSAS	0,00	0,00	45,76	45,76
2893	4.1.05.003.009 Outras Receitas	0,00	0,00	45,76	45,76

Balancete
Valores expressos em Reais (R\$)

Conta S	Classificação	Saldo Ant.	Débito	Crédito	Saldo
3000	S 5 CUSTOS E DESPESAS	0,00	1.148.738,69	6.226,94	1.142.511,75
3001	S 5.1 CUSTO PRODUTOS MERCADORIAS E SERVIÇOS	0,00	306.088,64	0,00	306.088,64
3029	S 5.1.03 CUSTO DAS MERCADORIAS VENDIDAS	0,00	306.088,64	0,00	306.088,64
3030	S 5.1.03.001 CUSTO DAS MERCADORIAS VENDIDAS	0,00	306.088,64	0,00	306.088,64
3031	5.1.03.001.001 Custo das Mercadorias Vendidas	0,00	306.088,64	0,00	306.088,64
3652	S 5.5 CUSTOS DA PRESTAÇÃO DE SERVIÇOS	0,00	548.974,53	6.182,05	542.792,48
3653	S 5.5.01 CUSTOS DIRETOS DA PRESTAÇÃO DE SERVIÇOS	0,00	340.212,11	3.902,87	336.309,24
3749	S 5.5.01.005 GASTOS GERAIS	0,00	340.212,11	3.902,87	336.309,24
3750	5.5.01.005.001 Combustíveis e Lubrificantes	0,00	243.506,62	2.110,42	241.396,20
3752	5.5.01.005.003 Serviços de Terceiros	0,00	96.705,49	1.792,45	94.913,04
3773	S 5.5.03 CUSTOS INDIRETOS DA PRESTAÇÃO DE SERVIÇOS	0,00	208.762,42	2.279,18	206.483,24
3846	S 5.5.03.005 MATERIAIS DE MANUTENÇÃO E REPARO	0,00	74.173,33	2.279,18	71.894,15
3850	5.5.03.005.004 Manutenção de Veículos	0,00	74.173,33	2.279,18	71.894,15
3929	S 5.5.03.011 DEPRECIAÇÕES AMORTIZAÇÕES E EXAUSTÕES	0,00	102.842,16	0,00	102.842,16
3930	5.5.03.011.001 Depreciações	0,00	102.842,16	0,00	102.842,16
3953	S 5.5.03.013 DESPESAS GERAIS	0,00	31.746,93	0,00	31.746,93
3960	5.5.03.013.007 Estacionamentos e Conduções	0,00	10,00	0,00	10,00
3967	5.5.03.013.014 Viagens e Estadias	0,00	31.736,93	0,00	31.736,93
4011	S 5.7 DESPESAS OPERACIONAIS	0,00	293.675,52	44,89	293.630,63
4012	S 5.7.01 DESPESAS COM VENDAS	0,00	6.415,35	0,00	6.415,35
4061	S 5.7.01.003 COMISSÕES SOBRE VENDAS	0,00	240,00	0,00	240,00
4062	5.7.01.003.001 Comissões Sobre Vendas	0,00	240,00	0,00	240,00
4083	S 5.7.01.005 PROPAGANDA E PUBLICIDADE	0,00	694,34	0,00	694,34
4084	5.7.01.005.001 Propaganda	0,00	622,74	0,00	622,74
4089	5.7.01.005.006 Brindes e Donativos	0,00	71,60	0,00	71,60
4137	S 5.7.01.009 OCUPAÇÃO	0,00	2.433,00	0,00	2.433,00
4138	5.7.01.009.001 Aluguéis e Condomínios	0,00	2.433,00	0,00	2.433,00
4183	S 5.7.01.013 UTILIDADES E SERVIÇOS	0,00	3.048,01	0,00	3.048,01
4185	5.7.01.013.002 Energia Elétrica	0,00	335,55	0,00	335,55
4186	5.7.01.013.003 Telecomunicações	0,00	138,56	0,00	138,56
4188	5.7.01.013.005 Manutenção de Edifícios	0,00	2.573,90	0,00	2.573,90
4326	S 5.7.03 DESPESAS ADMINISTRATIVAS	0,00	223.867,75	44,89	223.822,86

Balancete
Valores expressos em Reais (R\$)

Conta S	Classificação	Saldo Ant.	Débito	Crédito	Saldo
4327	S 5.7.03.001	0,00	19.616,22	0,72	19.615,50
4328	5.7.03.001.001	0,00	1,36	0,72	0,64
4329	5.7.03.001.002	0,00	2.424,00	0,00	2.424,00
4334	5.7.03.001.007	0,00	484,80	0,00	484,80
4337	5.7.03.001.010	0,00	1.106,43	0,00	1.106,43
4338	5.7.03.001.011	0,00	7.783,54	0,00	7.783,54
4342	5.7.03.001.015	0,00	6.269,84	0,00	6.269,84
4348	5.7.03.001.021	0,00	143,10	0,00	143,10
4351	5.7.03.001.024	0,00	260,00	0,00	260,00
4352	5.7.03.001.025	0,00	1.143,15	0,00	1.143,15
4452	S 5.7.03.009	0,00	102.873,68	0,00	102.873,68
4453	5.7.03.009.001	0,00	102.873,68	0,00	102.873,68
4475	S 5.7.03.011	0,00	5.529,24	44,17	5.485,07
4478	5.7.03.011.003	0,00	2.032,29	44,17	1.988,12
4480	5.7.03.011.005	0,00	161,80	0,00	161,80
4919	5.7.03.011.009	0,00	3.335,15	0,00	3.335,15
4531	S 5.7.03.015	0,00	95.848,61	0,00	95.848,61
4534	5.7.03.015.003	0,00	58.682,30	0,00	58.682,30
4537	5.7.03.015.006	0,00	27.048,01	0,00	27.048,01
4548	5.7.03.015.017	0,00	5.192,93	0,00	5.192,93
4555	5.7.03.015.027	0,00	498,40	0,00	498,40
4557	5.7.03.015.029	0,00	25,92	0,00	25,92
4561	5.7.03.015.033	0,00	4.401,05	0,00	4.401,05
4654	S 5.7.09	0,00	5.362,30	0,00	5.362,30
4655	S 5.7.09.001	0,00	5.362,30	0,00	5.362,30
4657	5.7.09.001.002	0,00	1.145,09	0,00	1.145,09
4669	5.7.09.001.014	0,00	4.051,48	0,00	4.051,48
4670	5.7.09.001.015	0,00	165,73	0,00	165,73
4695	S 5.7.11	0,00	58.030,12	0,00	58.030,12
4696	S 5.7.11.001	0,00	58.030,12	0,00	58.030,12
4698	5.7.11.001.002	0,00	3.963,29	0,00	3.963,29
4701	5.7.11.001.005	0,00	53.872,98	0,00	53.872,98
4703	5.7.11.001.007	0,00	193,85	0,00	193,85

Balancete
Valores expressos em Reais (R\$)

Conta S Classificação	Saldo Ant.	Débito	Crédito	Saldo
4990 S 7 ENCERRAMENTO DE APURAÇÃO	0,00	198.773,65	623.399,26	(424.625,61)
4991 S 7.1 ENCERRAMENTO	0,00	198.773,65	623.399,26	(424.625,61)
4850 S 7.1.01 ENCERRAMENTO DO EXERCÍCIO	0,00	198.773,65	623.399,26	(424.625,61)
4992 S 7.1.01.001 ENCERRAMENTO DO EXERCÍCIO	0,00	198.773,65	623.399,26	(424.625,61)
4930 7.1.01.001.001 Resultado do Exercício	0,00	198.773,65	623.399,26	(424.625,61)

MARCELO DE LIMA
Sócio Administrador
CPF: 042.847.709-77

CESAR
AUGUSTO DE
LIMA:004347
18971

Assinado de forma
digital por CESAR
AUGUSTO DE
LIMA:00434718971
Dados: 2023.02.08
11:36:11 -03'00'

CÉSAR AUGUSTO DE LIMA
CRC: 1-SC-025000/O-8 - Contador
CPF: 004.347.189-71