



Utilize o QrCode para
acessar nosso portal



medeiros²
costa beber
administração judicial

VELOC BRASIL LTDA

Processo nº 5035362-42.2022.8.24.0008

RELATÓRIO MENSAL DE ATIVIDADES

4º Relatório Mensal de Atividades

Competência: Março/23.

Apresentado em Maio/23.





ÍNDICE

1. INTRODUÇÃO
 1. Cronograma processual
 2. Acompanhamento Processual
2. RESUMO DAS ATIVIDADES
 1. Resultados
 2. Quadro de Colaboradores
 3. Passivo Fiscal
 4. Endividamento tributário
 5. Endividamento concursal
 6. Informações relevantes
3. DESCRIÇÃO DA EMPRESA
 1. Histórico e estrutura societária
 2. Fotos
4. DADOS FINANCEIROS- ECONÔMICOS
 1. Balanço Patrimonial
 2. Demonstração do Resultado do Exercício
 3. Análise Financeira
5. ENDIVIDAMENTO TRIBUTÁRIO
 1. Dívida Tributaria



O processamento da Recuperação Judicial de Veloc Brasil Ltda segue seu curso na forma da lei. O pedido de recuperação foi ajuizado em 10.10.2022, tendo seu processamento deferido em 31/10/2022.

O presente relatório reúne de forma sintética as informações operacionais, financeiras, econômicas e processuais da Recuperação Judicial. Os dados foram coletados e analisados pela Medeiros & Medeiros Costa Beber Administração Judicial, na qualidade de Administradora Judicial das empresas Recuperandas.

O RMA (Relatório Mensal de Atividades) reflete a análise técnica contábil, limitada às informações disponibilizadas, não exaustivas, sobre a situação da empresa.

Ainda apresentará informações de forma a elencar os principais pontos desenvolvidos e em andamento na empresa, com base na premissa básica da Lei de Recuperação Judicial, que se menciona a seguir:

“Art. 47. A recuperação judicial tem por objetivo viabilizar a superação da situação de crise econômico-financeira do devedor, a fim de permitir a manutenção da fonte produtora, do emprego dos trabalhadores e dos interesses dos credores, promovendo, assim, a preservação da empresa, sua função social e o estímulo à atividade econômica”

Informações de sua atividade estão sendo prestadas à Administração Judicial e aos credores, quando solicitadas.

Todos os documentos que serviram de base para a elaboração do presente relatório estão disponíveis para consulta no site www.administradorjudicial.adv.br e informações adicionais ou complementares podem ser obtidas diretamente com a Medeiros & Medeiros Administração Judicial.

O prazo para envio das demonstrações contábeis é dia 25 do mês subsequente. As demonstrações contábeis de março/23 foram recebidas com atraso em 09/05/2023. Os questionamentos enviados em 22/05/2023 foram respondidos em parte no dia 26/05/2023.

1. INTRODUÇÃO – CRONOGRAMA PROCESSUAL



Data	Evento	Lei 11.101/05	Data	Evento	Lei 11.101/05
10/10/2022	Apresentação do pedido de recuperação judicial	Art. 51		AGC – 1ª Convocação	Art. 37, § 2º
31/10/2022	Deferimento do processamento da recuperação judicial	Art. 52		AGC – 2ª Convocação	Art. 37, § 2º
14/11/2022	Publicação da decisão de deferimento do processamento da recuperação judicial no diário oficial			Homologação do Plano de Recuperação Judicial	Art. 58
14/11/2022	Publicação do 1º edital de credores	Art. 52, § 1º		Fim do prazo de recuperação judicial, se cumpridas todas as obrigações previstas no PRJ (2 anos após a concessão de recuperação)	Art. 61
01/02/2023	Fim do prazo para apresentar habilitações e divergências ao AJ (15 dias da publicação do 1º Edital)	Art. 7º, § 1º			
				Eventos ocorridos	
				Eventos futuros/Data estimada	
09/01/2023	Apresentação do Plano de Recuperação ao Juízo (60 dias após publicação do deferimento da recuperação)	Art. 53			
Aguardando	Publicação de aviso sobre o recebimento do PRJ no D.O.	Art. 53, § Único			
	Fim do prazo para apresentar objeções ao PRJ (30 dias após a publicação do 2º Edital ou 30 dias após a publicação do aviso de recebimento do PRJ)	Art. 53, § Único e art. 55, § Único			
Aguardando	Publicação do Edital pelo AJ - 2º Edital (45 dias após apresentação de habilitações/divergências)	Art. 7º, § 2º			
	Fim do prazo para apresentar impugnações ao Juízo (10 dias após publicação do 2º Edital)	Art. 8º			
	Publicação do Edital de convocação para votação do PRJ - AGC (15 dias de antecedência da realização da AGC)	Art. 56, § 1º			

Nota: quadro elaborado pela Administração Judicial com base nos processos previstos na Lei n.º 11.101/05, observadas as datas de suas ocorrências ou estimativas conforme o trâmite processual.



SITUAÇÃO ATUAL DO PROCESSO

Aguardando a publicação do edital do art. 7º,§2º c/c art. 53,§único da Lei 11.101/2005, a fim de que seja aberto o prazo de 10 (dez) dias para impugnação à relação de credores e 30 (trinta) dias para objeções ao Plano de Recuperação Judicial.

ANDAMENTO DO PROCESSO/PRINCIPAIS OCORRÊNCIAS

- O processo de Recuperação Judicial foi ajuizado em 10/10/2022.
- Recebido pelo juízo, foi determinado em 18/10/2022 a realização de constatação prévia para constatação das reais condições de funcionamento da requerente e da regularidade e completude documental.
- O Laudo de Constatação foi apresentado nos autos em 24/10/2022.
- Em 31/10/2022 sobreveio o deferimento do processamento da Recuperação Judicial. Na oportunidade, também restou determinada que a devedora se mantenha na posse dos caminhões indicados na inicial, até o deslinde da Recuperação Judicial, cabendo aos proprietários fiduciários procederem a devolução daqueles que eventualmente foram apreendidos após o ingresso da ação.
- O edital do art. 52,§1º e aviso do art. 7º,§1º da Lei 11.101/2005 foi publicado em 14/11/2022, abrindo o prazo de 15 (quinze) dias para que os credores apresentassem seus pedidos de habilitação e divergências de crédito diretamente à Administração Judicial.
- O Plano de Recuperação Judicial foi apresentado, tempestivamente, em 22/12/2022 (evento 82).
- Finalizada a análise Administrativa dos créditos, a Administração Judicial apresentou a relação a que se trata o art. 7º,§2º da Lei 11.101/2005, bem como o Relatório de Análise do Plano de Recuperação Judicial, em 16/01/2023. Na oportunidade, foi apontada a necessidade de a) Inclusão de previsão acerca do pagamento das verbas estritamente salariais, vencidas nos 3 (três) meses anteriores ao pedido de recuperação judicial, limitados a 05 (cinco) salários-mínimos por trabalhador, a ser realizada no prazo máximo de 30 (trinta) dias, conforme exigência do §1º, do art. 54, da Lei 11.101/2005; b) esclarecimentos acerca da previsão contida no item IV, no tocante à suposta limitação de pagamento a valor global, acaso sobrevenha reconhecimento de novos créditos sujeitos à Recuperação Judicial. c) esclarecimentos acerca do percentual utilizado na forma de amortização que será adotado pela empresa nos pagamentos dos credores, se seguirá de acordo com as parcelas mensais, tabela SAC ou Price, d) seja reconsiderada a análise de projeção econômica, para refletir a realidade, esclarecendo as bases utilizadas e as propostas de redução de entradas e saídas.
- Posteriormente, restou certificado no evento 89, que o prazo final para que os credores apresentassem seus pedidos de habilitação e divergência seria 01/02/2023. Isto porque, conforme esclarecido pela serventia cartorária, possui o juízo o entendimento de que o início da contagem dos prazos, notadamente em relação à abertura do prazo para envio de habilitações e divergências administrativas, apenas ocorre após a data final fixada no edital.
- Diante disto, nova minuta do aludido edital foi apresentada em 15/02/2023 (evento 94), o qual aguarda publicação.
- No evento 101 a Recuperanda postulou pela prorrogação do *Stay Period*.



RECURSOS INTERPOSTOS:

- **Agravo de Instrumento nº 5062862-10.2022.8.24.0000:** O Recurso foi interposto pelo Banco Mercedes-Benz do Brasil em face da decisão que declarou a essencialidade dos veículos placas RXQ-6181, RXO-6G41 e RLM-2H21, alienados fiduciariamente em favor da Agravante. Requer a reforma para o fim de revogar a determinação para restituição dos bens apreendidos entre a data do ajuizamento da Recuperação Judicial e seu deferimento. Recebido pela Colenda 4ª Câmara de Direito Comercial do Tribunal de Justiça do Estado de SC, restou indeferido efeito suspensivo. Submetido à julgamento em sessão ordinária realizada em 14/02/2023, sobreveio **parcial provimento**, para reformar a decisão no ponto em que determinou a restituição dos veículos de placa RXQ6181 e RLM2H21, bem como determinar que os demais bens considerados essenciais à atividade empresarial sejam mantidos na posse da devedora durante o Stay Period. De tal decisão foram opostos Embargos de Declaração pela Recuperanda, os quais restaram desacolhidos. Sobreveio, então, interposição de Recurso Especial, o qual aguarda juízo de admissibilidade.
- **Agravo de Instrumento nº 5066939-62.2022.8.24.0000:** O Recurso foi interposto pela Recuperanda em face da decisão que determinou a manutenção da posse de veículos essenciais à atividade, com a restituição de eventuais apreendidos após o ajuizamento da Recuperação Judicial. Requereu a reforma para que fosse determinado que a determinação contemplasse também os veículos placas nº RLJ4B06 e RLL0E46, apreendidos em data anterior. Submetido à julgamento em sessão ordinária realizada em 14/03/2023, restou **negado provimento** ao recurso. Certificado trânsito em julgado em 12/05/2023.
- **Agravo de Instrumento nº 5067877-57.2022.8.24.0000:** O Recurso foi interposto pelo Banco Daycoval S.A. em face da decisão que, ao deferir a Recuperação Judicial, proibiu a inscrição e/ou determinou a exclusão do nome da Recuperanda e dos avalistas ou fiadores dos órgãos de proteção de crédito. Requereu a reforma para o fim de permitir a cobrança em face dos coobrigados. Submetido à julgamento em sessão ordinária realizada em 11/04/2023 o recurso **restou provido**, para o fim de decotar da decisão combatida qualquer interpretação no sentido de proibição de acionamento dos órgãos de proteção ao crédito ou apontamento em serventia extrajudicial dos credores solidários, avalistas ou fiadores da empresa em recuperação judicial. **Aguarda trânsito em julgado.**



2. DESCRIÇÃO DA EMPRESA

Histórico e estrutura societária

A requerente foi fundada em 2011, sob a denominação de MARCELO COMÉRCIO DE GÁS LTDA, tendo como atividades a comercialização de botijões de gás P13. No ano de 2014 em razão do vencimento do contrato de locação do antigo estabelecimento, à empresa se mudou para o local onde hoje possui sua sede, na Rua Primeiro de Janeiro, nº 260, Bairro Itoupava Norte, em Blumenau/SC. Aproveitando o novo espaço, a partir de 2015 realizou expansão, passando a comercializar até 480 botijões de gás GLP.

Com a consolidação do seu nome, adquiriu veículos de grande porte, para realizar o transporte de seu próprio gás, diretamente da distribuidora, reduzindo, assim, as despesas.

Verificando os resultados que os caminhões lhe traziam, interessou-se pelo desenvolvimento do transporte de cargas rodoviárias e, em 2021, alterou o nome para "VELOC BRASIL LTDA".

Assim, atualmente, possui como atividades a comercialização de gás GLP e o transporte rodoviário de cargas.

No âmbito societário, a requerente possui um único sócio e administrador, detentor de 100% das quotas sociais, no valor nominal de R\$ 5.000,00:



Frota

A recuperanda possui em sua relação de bens 15 veículos distribuídos da seguinte forma:

Distribuição dos veículos

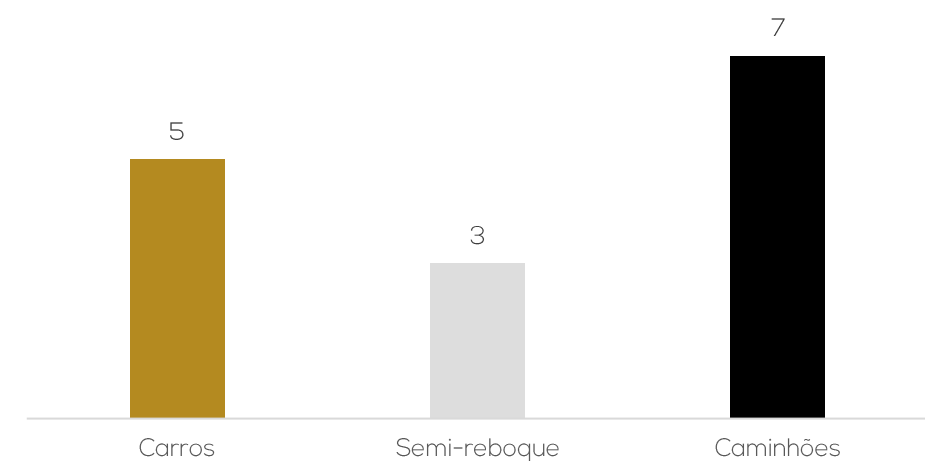

Dentre os carros constam 4 Fiat Strada (utilizadas na operação) e um Toyota Corolla.

Os semi-reboques são representados por 3 exemplares, e possuem 7 caminhões para transporte rodoviário, sendo um deles específico para transporte de gás e os demais são cavalos-mecânicos para fretes em geral. Contudo, 3 deles foram apreendidos pelos proprietários fiduciários.



VELOC BRASIL LTDA

A recuperanda possui como atividades a comercialização de gás GLP e transporte rodoviário de cargas.

ENDIVIDAMENTO CONCURSAL

Relação de credores	
Classe	Valor total
Classe III	6.048.548,00
Classe IV	20.848,81
TOTAL	R\$ 6.069.396,81

O passivo concursal apurado até o momento é de R\$ 6 milhões, distribuídos entre 12 credores. A maior concentração de passivo concursal está nos créditos quirografários, sendo os valores decorrentes, especialmente, de instituições financeiras. Os principais credores da classe III são Banco CNH Industrial Capital S.A., com R\$ 2.224.225,08; e Banco Mercedes-Benz do Brasil S.A., com R\$ 2.128.397,52. Já na Classe IV, o principal credor é RB Recapanges Blumenau LTDA, com crédito de R\$ 17.828,00.

Credores Classe III	
Credores	Valor
Banco CNH Industrial Capital S.A.	2.224.225,08
Banco Mercedes-Benz do Brasil S.A.	2.128.397,52
Banco Volkswagen S.A.	821.628,28
Banco do Brasil S.A.	349.400,00
TOTAL	R\$ 5.523.650,88

Credores Classe IV	
Credores	Valor
RB Recapanges Blumenau LTDA	17.828,00
Acessórios SB EIRELI	3.020,81
TOTAL	R\$ 20.848,81

ACOMPANHAMENTO DA ADMINISTRAÇÃO JUDICIAL

No dia 15/05/2023 foi realizada reunião virtual com o advogado da empresa, Dr. Peterson, o consultor da empresa Sr. Cesar, o sócio Marcelo e a responsável pela gerência da empresa, Sra. Vera.

Relataram que os custos altos, principalmente, com mão-de-obra tem afetado a operação. Noticiaram que conseguiram concretizar parceria com a Weg para fornecer transportes e estão no limite operacional com as carretas, tendo margem de crescimento com a empresa.

Com os fornecedores de gás são realizadas compras à vista, com depósito antecipado, estando, portanto, todos em dia.

Os clientes estão em dia e pagam boa parte à vista, com exceção da Weg que realiza pagamento em 30 dias.

Possuem cerca de 15 funcionários, todos terceirizados, e estão buscando ampliar o quadro. Os tributos possuem alguns montantes em atraso e os parcelamentos não estão mais ativos.

2. DESCRIÇÃO DA EMPRESA



FOTOS

A recuperanda possui como atividades a comercialização de gás GLP e transporte rodoviário de cargas.





2. DESCRIÇÃO DA EMPRESA

FOTOS

A recuperanda possui como atividades a comercialização de gás GLP e transporte rodoviário de cargas.

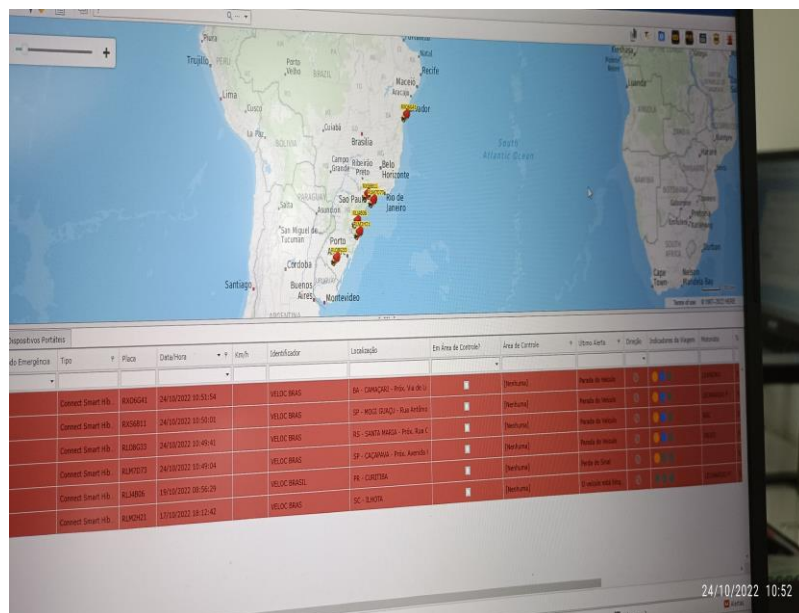



VELOC BRASIL LTDA

A recuperanda possui como atividades a comercialização de gás GLP e transporte rodoviário de cargas.

RESULTADOS

RECEITA LÍQUIDA

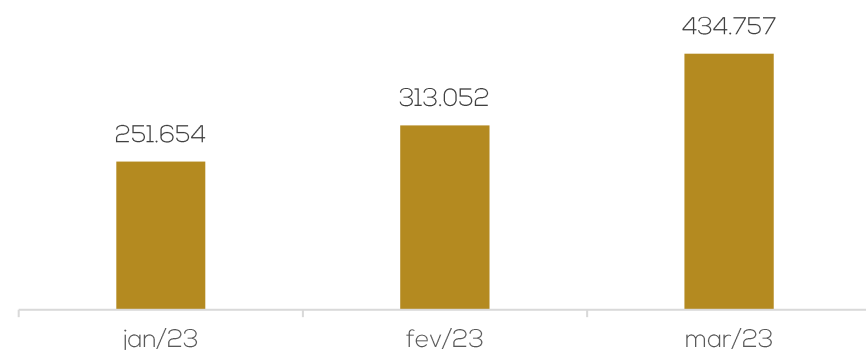

RESULTADO

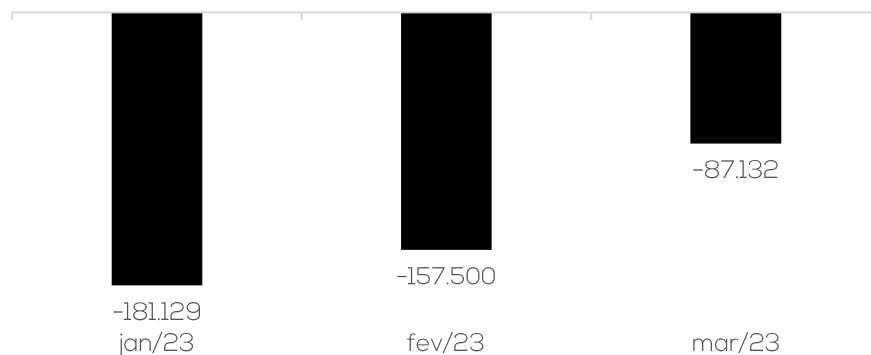

Embora a receita tenha apresentado aumento recorrente, sendo de 40% no mês de março, ainda foi insuficiente para cobrir os custos e despesas elevados.

Assim, o mês se encerrou com prejuízo de R\$ 87.132,09. O acumulado de 2023 é negativo em R\$ 425.760,65.

QUADRO DE COLABORADORES

RELAÇÃO DE FUNCIONÁRIOS

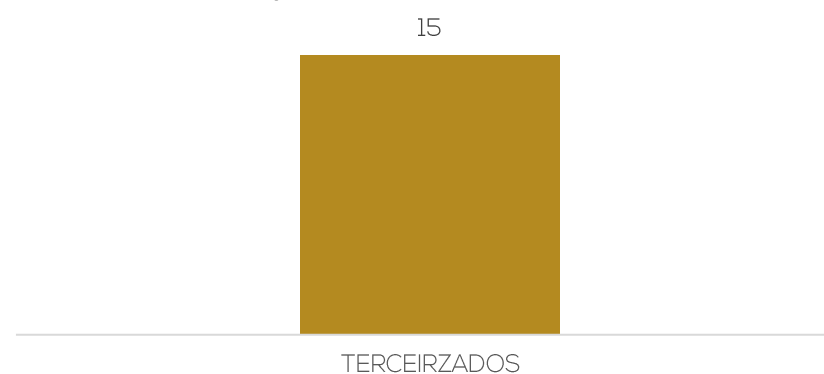

A Veloc opera com colaboradores terceirizados.

Durante reunião realizada, informaram não possuir mais nenhum funcionário CLT, e contam com cerca de 15 funcionários terceirizados que prestam serviço através de uma empresa a qual possuem contrato, porém, este não foi enviado.

O pró-labore, salário, INSS e FGTS estão sendo adimplidos.

PASSIVO FISCAL

EVOLUÇÃO DOS TRIBUTOS

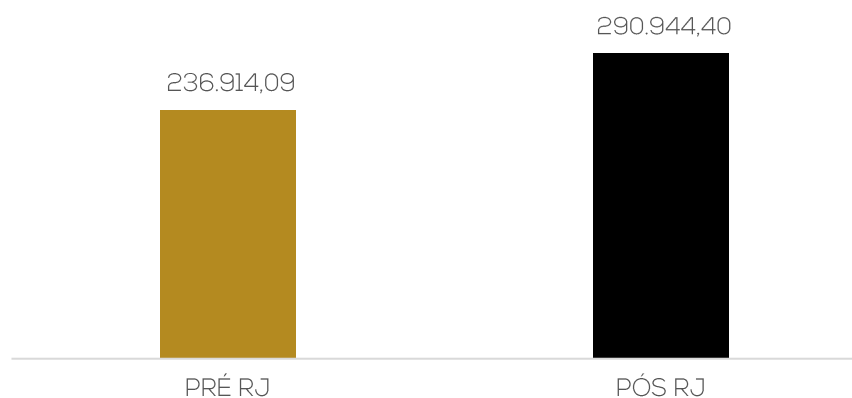

A Recuperanda adimpliu parcialmente os tributos. Assim, em março/23, a dívida tributária somou **R\$ 290.944,40**.

Durante reunião realizada, a recuperanda informou que os parcelamentos tributários não estão mais ativos.

4. DADOS FINANCEIROS-ECONÔMICOS – BALANÇO PATRIMONIAL



BALANÇO PATRIMONIAL		jan/23	fev/23	mar/23
ATIVO	Circulante	320.771	259.087	377.797
	Caixa	1.754	1.511	80
	Bancos	25.270	52.838	67.992
	Aplicações	7.118	7.188	7.248
	Adiantamentos	8.028	2.117	181
	Clientes	156.157	122.984	213.284
	Tributos a recuperar	64.349	15.619	26.960
	Estoques	53.933	52.815	58.182
	Despesas antecipadas	4.162	4.016	3.869
	Não Circulante	3.836.923	3.734.258	3.636.316
	Investimentos	18.628	18.816	18.950
	Imobilizado	3.818.294	3.715.442	3.617.365
	Total do ativo	4.157.694	3.993.345	4.014.113
BALANÇO PATRIMONIAL		jan/23	fev/23	mar/23
PASSIVO	Circulante	201.777	251.823	360.762
	Benefícios e encargos sociais	1.025	3.441	2.981
	Fornecedores	138.439	187.867	202.967
	Outras contas a pagar	29.137	22.727	102.606
	Obrigações fiscais	33.176	37.788	52.208
	Não Circulante	6.276.734	6.266.906	6.265.866
	Outras obrigações	6.276.734	6.266.906	6.265.866
	Patrimônio líquido	-2.320.816	-2.525.384	-2.612.516
	Capital social	5.000	5.000	5.000
	Resultados Acumulados	-2.325.816	-2.530.384	-2.617.516
Total do passivo	4.157.694	3.993.345	4.014.113	

Fonte: Demonstrações financeiras fornecidas pelas Recuperandas

Disponível: engloba, saldo de caixa de R\$ 80,21, bancos de R\$ 67.992,16 e aplicações financeiras de R\$ 7.248,33. O aumento na rubrica se deve ao recebimento de diversos clientes. Os extratos bancários foram enviados e atestaram o saldo contabilizado porém o extrato da Roadcard não foi fornecido.

Adiantamentos: compreende, adiantamentos a fornecedores e à sócios. A retração no mês de março ocorreu devido ao recebimento de valores adiantados ao sócio. Contudo, não foi possível verificar se ocorreu recebimento efetivo do sócio, uma vez que o livro razão foi enviado parcialmente e não apresentou a devida conta contábil.

Clientes: expressou crescimento no mês devido a vendas à prazo de "clientes diversos", porém a conta em questão expõe apenas o número das notas fiscais. Os maiores saldos são junto a "credores diversos" (R\$ 25,7 mil) sem maiores explicações, O aging list de clientes não foi enviado.

Tributos a recuperar: é composto por ICMS, CSLL, PIS, COFINS e IRPJ. As movimentações se restringiram a contabilização e posterior compensação do ICMS, PIS e COFINS.

Estoques: representam-se por mercadorias para revenda e expressou elevação devido a aquisição de mercadorias, principalmente, com Segalas Alimentos Ltda. O relatório de estoque enviado expõem saldo de R\$ 335 mil divergindo em R\$ 277 mil sem maiores explicações. A empresa realizou ajustes contábeis na rubrica em fevereiro/23 conforme demonstrativos retificados enviados.

Despesas antecipadas: compreende prêmios de seguros de R\$ 3.854,42 mil junto a Tokio Marine Seguradora S.A. Demonstrou retração devido a apropriação de parcelas do seguro de vida em grupo às despesas com pessoal.

Investimentos: englobam as cotas de capital junto as financeiras Viacredi, Transpocred e Sicoob. Exprime crescimento mensal devido a aquisição da cotas.

Imobilizado: compreende, Instalações (R\$ 7.579,70), Móveis e utensílios (R\$ 4.226,13), Veículos (R\$ 5.068.815,70), Equipamentos de computação(R\$ 14.392,00), Depreciação e Consórcios de bens (R\$ 106.836,33). Apresentou movimento no período relativo a depreciação de R\$ 102.852,79 e aumento de consórcio de R\$ 4.776,76.

4. DADOS FINANCEIROS-ECONÔMICOS – BALANÇO PATRIMONIAL



BALANÇO PATRIMONIAL		jan/23	fev/23	mar/23
ATIVO	Circulante	320.771	259.087	377.797
	Caixa	1.754	1.511	80
	Bancos	25.270	52.838	67.992
	Aplicações	7.118	7.188	7.248
	Adiantamentos	8.028	2.117	181
	Clientes	156.157	122.984	213.284
	Tributos a recuperar	64.349	15.619	26.960
	Estoques	53.933	52.815	58.182
	Despesas antecipadas	4.162	4.016	3.869
	Não Circulante	3.836.923	3.734.258	3.636.316
Investimentos	18.628	18.816	18.950	
Imobilizado	3.818.294	3.715.442	3.617.365	
Total do ativo	4.157.694	3.993.345	4.014.113	
BALANÇO PATRIMONIAL		jan/23	fev/23	mar/23
PASSIVO	Circulante	201.777	251.823	360.762
	Benefícios e encargos sociais	1.025	3.441	2.981
	Fornecedores	138.439	187.867	202.967
	Outras contas a pagar	29.137	22.727	102.606
	Obrigações fiscais	33.176	37.788	52.208
	Não Circulante	6.276.734	6.266.906	6.265.866
	Outras obrigações	6.276.734	6.266.906	6.265.866
	Patrimônio líquido	-2.320.816	-2.525.384	-2.612.516
	Capital social	5.000	5.000	5.000
	Resultados Acumulados	-2.325.816	-2.530.384	-2.617.516
Total do passivo	4.157.694	3.993.345	4.014.113	

Fonte: Demonstrações financeiras fornecidas pelas Recuperandas

Encargos sociais: compõem, INSS, FGTS, salários e Pró-labore. Demonstrou retração pela não apuração de salário em março uma vez que o único funcionário foi demitido. A folha de pagamento do pró-labore não foi enviada.

Fornecedores: apresentou evolução devido as compras à prazo de diversos fornecedores. Os principais saldos são em face de COPA Energia (R\$ 56,4 mil), Liquigás (R\$ 10.832,67) e RS Truck (R\$ 9,9 mil). O *aging list* não foi enviado o que impede atestar a rubrica. A empresa realizou ajustes contábeis na rubrica em janeiro/23 conforme demonstrativos retificados enviados.

Outras contas a pagar: compreende, adiantamentos de clientes, seguros, cartão de crédito, aluguéis e saldo negativo do Banco do Brasil. Expôs crescimento exponencial em março devido a adiantamentos de clientes contudo o livro razão não expõem maiores informações.

Obrigações fiscais: a inadimplência de boa parte do tributos e a apuração do COFINS foi responsável pelo aumento da rubrica em março. O maior saldo em aberto se refere a COFINS de R\$ 42 mil.

Outras obrigações: refere-se aos créditos quirografários da recuperação de R\$ 6.043.789,46 e impostos de R\$ 236.914,06. Expressou retração devido a pagamento de financiamentos bancários junto ao Banco do Brasil. A empresa se limitou a informar que os pagamentos efetuados a Transpocred e Viacredi se referem a débitos na conta referente parcelas de empréstimos, financiamentos e tarifas, porém como não tem saldo os valores são estornados. Já os pagamentos com RB Recapagens foram efetuados para liberação de pneus e, os pagamentos a Acessórios SB de R\$ 2.850,88 foram realizados indevidamente.

4. DADOS FINANCEIROS-ECONÔMICOS – DEMONSTRATIVO DO RESULTADO



D.RE	jan/23	fev/23	mar/23	2023
Receita Bruta	264.139	331.926	463.489	1.059.554
Deduções de vendas	-12.485	-18.874	-28.732	-60.091
Receita Líquida	251.654	313.052	434.757	999.463
Custos dos produtos vendidos	-398.320	-350.050	-485.105	-1.233.474
Lucro bruto	-146.665	-36.998	-50.347	-234.011
Despesas com vendas	-2.752	-5.508	-5.674	-13.934
Despesas administrativas	-26.044	-111.713	-8.004	-145.760
Despesas tributárias	-2.156	-4	-14.369	-16.529
Resultado antes do resultado financeiro	-177.618	-154.223	-78.393	-410.234
Receitas financeiras	67	2	75	144
Despesas financeiras	-4.703	-3.268	-8.814	-16.785
Lucro/prejuízo líquido do exercício	-181.140	-157.489	-87.132	-425.761

Fonte: Demonstrações financeiras fornecidas pelas Recuperandas

Receita Bruta: a receita da empresa é proveniente do transportes de cargas em geral e venda de botijões de gás GLP, tendo apresentado aumento de 40% em março.

Deduções de vendas: engloba, exclusivamente, tributos sobre vendas com destaque para COFINS que consumiu R\$ 21.078,92 da receita bruta.

Custos: os custos somaram R\$ 485 mil em Março, e englobam, principalmente, custos das mercadorias vendidas (R\$ 169 mil), combustíveis e lubrificantes (R\$ 114,7 mil) e depreciação (R\$ 102,8 mil). Apresentaram aumento devido a combustíveis e serviços de terceiros.

Despesas com vendas: compreende, propaganda, brindes, aluguéis e comissões sobre vendas. Expressou elevação devido as comissões sobre vendas.

Despesas administrativas: os desembolsos mais relevantes em março foram com serviços profissionais (R\$ 2.551,87) e honorários contábeis (R\$ 2.000,00). Demonstrou retração devido a apuração da depreciação que no mês passado foi considerada nos custos e, passou a compor as despesas administrativas.

Despesas tributárias: se refere apenas a IOF e IOC de R\$ 18,21, IPVA de R\$ 11,5 mil, impostos e taxas estaduais de R\$ 1.886,90 e impostos e taxas federais de R\$ 1.013,38. O aumento foi ocasionado principalmente pelo IPVA.

Resultado financeiros: as receitas com juros recebidos foram inferiores as despesas bancárias, juros pagos, multas dedutíveis e multas indedutíveis, razão do resultado financeiro encerrar negativo em R\$ 8,7 mil. O aumento se deve a apuração de juros pagos, multa dedutíveis e indedutíveis.

Resultado: Embora a receita tenha apresentado aumento recorrente, sendo de 40% no mês de março, ainda foi insuficiente para cobrir os custos e despesas elevados. Assim, o mês se encerrou com prejuízo de R\$ 87.132,09. O acumulado de 2023 é negativo em R\$ 425.760,65.

5. ENDIVIDAMENTO TRIBUTÁRIO



Ao final de março/23, o passivo fiscal da Veloc Brasil findou com saldo de R\$ 290.944,40, sendo que os maiores saldos são com a União e Estado de Santa Catarina. Os tributos tem sido adimplidos em parte razão está do aumento mensal, e os parcelamentos não estão mais ativos.

Composição dos tributos

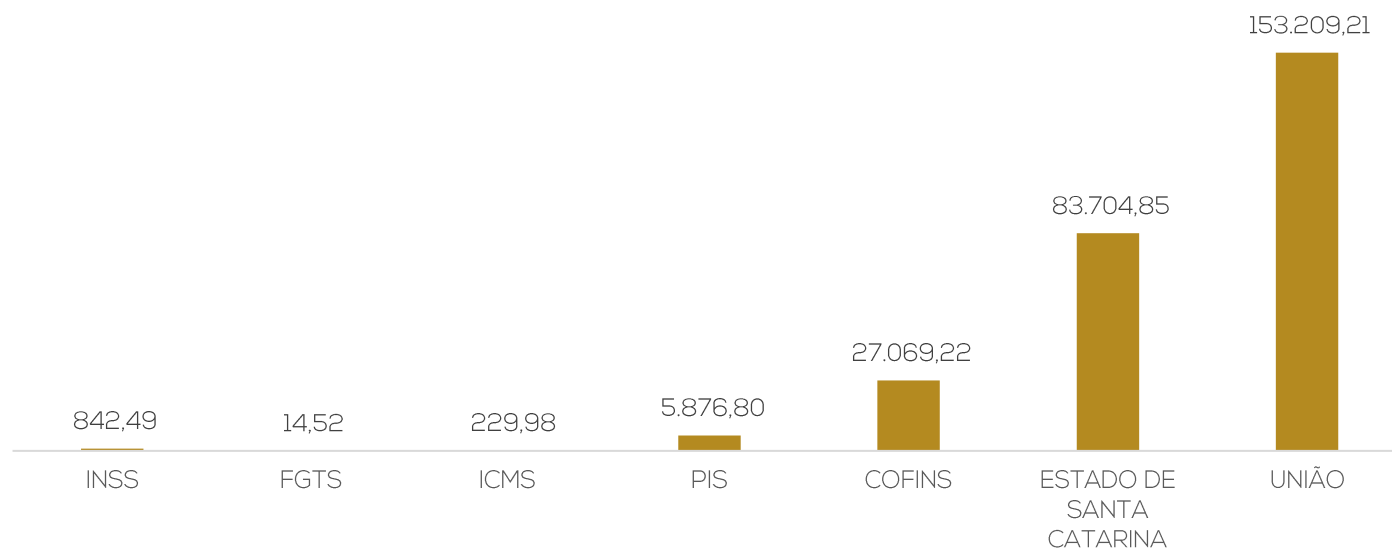

EVOLUÇÃO DOS TRIBUTOS

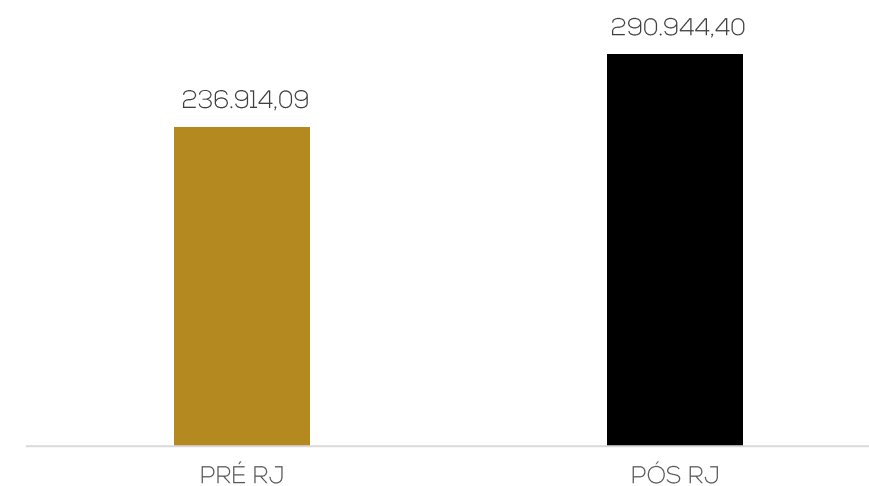



6. PLANO DE RECUPERAÇÃO JUDICIAL

Meios de Recuperação

- ❖ Ganhos de produtividade pelos investimentos já realizados anteriormente;
- ❖ Remanejamento de alguns fornecedores que permitam compra com melhores preços;
- ❖ Redução de custos
- ❖ Revisão dos contratos de manutenção de equipamentos e veículos;
- ❖ Aumento da área geográfica de atuação;
- ❖ Melhoria na retenção dos clientes e ações de fidelização;

Proposta de pagamento

CLASSE	SUBCLASSE	VALOR RJ	DESÁGIO	CARÊNCIA	INÍCIO DOS PAGAMENTOS	FIM DOS PAGAMENTOS	N° PARCELAS	PERIODICIDADE	CORREÇÃO	VALOR APÓS DESÁGIO
Classe I - Trabalhistas	Não há	-	50%	30 dias após homologação do Plano de recuperação judicial	30 dias após a homologação do Plano	12 meses após homologação do plano	12	mensal	Não há	-
Classe II - Garantia real	Não há	-	70%	24 meses após homologação do Plano de recuperação judicial	24 meses após homologação do Plano de recuperação judicial	120 meses após homologação do Plano de recuperação judicial	96	mensal	Juros fixos 6% a.a.	-
Classe III - Quirografários	Não há	2.964.377,33	70%	24 meses após homologação do Plano de recuperação judicial	24 meses após homologação do Plano de recuperação judicial	120 meses após homologação do Plano de recuperação judicial	96	Mensal	Juros fixos 6% a.a. no período de carência e 6% a.a. no período de pagamento.	889.313,20
Classe IV - Me e EPP	Não há	20.848,81	70%	12 meses após homologação do PRJ	12 meses após homologação do PRJ	36 meses após a homologação do plano	24	Mensal	Juros fixos 6% a.a. no período de carência e 6% a.a. no período de pagamento.	6.254,64
TOTAL		2.985.226,14								895.567,84



ANEXOS

I – DEMONSTRAÇÕES CONTÁBEIS DE MARÇO/23.

II – DEMONSTRAÇÕES CONTÁBEIS RETIFICADAS DE JANEIRO E
FEVEREIRO/23.



medeiros²
costa beber
administração judicial



 **0800 150 1111**

 **+55 51 99871-1170**

PORTO ALEGRE

Av. Dr. Nilo Peçanha, 2900 - 701
RS - CEP 91330-001

NOVO HAMBURGO

R. Júlio de Castilhos, 679, Salas 111 e 112,
RS - CEP 93.510-130

CAXIAS DO SUL

Av. Itália, 482/501, Ed. Domênica Verdi
RS - CEP 95010-040

BLUMENAU

Rua Dr. Artur Balsini, 107, BBC Blumenau
Bairro Velha - CEP: 89036-240

RIO DE JANEIRO

Rua da Quitanda, 86 - 2º andar, Ed.
Galeria Sul América Seguros
Bairro Centro - CEP: 20091-005

SÃO PAULO

Av. Brig. Faria Lima, 4221, 1º andar
Bairro Itaim Bibi - CEP: 04538-133

Balancete
Valores expressos em Reais (R\$)

Conta S	Classificação	Saldo Ant.	Débito	Crédito	Saldo
1	S 1 ATIVO	3.993.345,18	3.477.197,53	3.456.429,72	4.014.112,99
2	S 1.1 CIRCULANTE	259.087,33	3.472.286,82	3.353.576,86	377.797,29
3	S 1.1.01 DISPONÍVEL	61.537,76	2.804.441,75	2.790.658,81	75.320,70
4	S 1.1.01.001 BENS NUMERÁRIOS	1.511,00	29.831,40	31.262,19	80,21
5	1.1.01.001.001 Caixa	1.511,00	29.831,40	31.262,19	80,21
6	S 1.1.01.002 DEPÓSITOS BANCÁRIOS A VISTA	52.838,43	2.774.550,35	2.759.396,62	67.992,16
10	1.1.01.002.001 Banco do Brasil S/A	0,00	2.278.173,24	2.278.173,24	0,00
4913	1.1.01.002.001 Banco Sicoob	1.014,16	41.373,57	39.134,07	3.253,66
5003	1.1.01.002.001 Banco Transpocred	2.830,54	5.893,01	4.435,81	4.287,74
4900	1.1.01.002.001 Banco Viacredi	28.158,95	412.309,38	437.653,50	2.814,83
5045	1.1.01.002.001 Roadcard Soluções	20.834,78	36.801,15	0,00	57.635,93
50	S 1.1.01.003 APLICAÇÕES DE LIQUIDEZ IMEDIATA	7.188,33	60,00	0,00	7.248,33
53	1.1.01.003.001 Banco do Brasil S/A	6.760,66	0,00	0,00	6.760,66
5004	1.1.01.003.001 Transpocredi	136,09	10,00	0,00	146,09
4999	1.1.01.003.001 Viacredi	291,58	50,00	0,00	341,58
140	S 1.1.02 CLIENTES	122.983,69	468.559,20	378.259,17	213.283,72
141	S 1.1.02.001 DUPLICATAS A RECEBER	122.983,69	468.559,20	378.259,17	213.283,72
302323	1.1.02.001.001 AGUINALDO RAMOS TRANSPORTES	0,00	7.200,00	7.200,00	0,00
302318	1.1.02.001.001 AILSON GANZER & CIA LTDA	0,00	3.000,00	3.000,00	0,00
299407	1.1.02.001.001 Associacao de Amparo a Familias Carente e Doentes	36,00	326,00	0,00	362,00
297469	1.1.02.001.001 ASSOCIACAO DOS PROPRIETARIOS DO	510,00	910,00	910,00	510,00
115145	1.1.02.001.001 AXCHEM BRASIL INDUSTRIA QUIMICA LTDA.	3.104,00	0,00	0,00	3.104,00
300458	1.1.02.001.001 BETT TRANSPORTES LTDA	1.830,00	0,00	1.580,75	249,25
302310	1.1.02.001.001 BONIFACIO TRANSPORTE DE CARGA LTDA	0,00	3.525,00	2.712,78	812,22
300466	1.1.02.001.001 BR BRASIL AMBIENTAL TRANSPORTES E	3.000,00	0,00	0,00	3.000,00
300459	1.1.02.001.001 BRASIL TRANSPORTES LTDA	6.000,00	0,00	5.190,00	810,00
297464	1.1.02.001.001 BRENDA FELSKI DOS SANTOS COMERCIO	0,00	1.664,00	1.664,00	0,00
302306	1.1.02.001.001 CENTER CARGO MANAUS TRANSPORTES	0,00	6.500,00	6.500,00	0,00
100357	1.1.02.001.001 CLIENTES DIVERSOS	1.883,05	168.698,20	144.832,92	25.748,33
302313	1.1.02.001.001 COMERCIO E TRANSPORTES NENINHO LTDA	0,00	13.500,00	9.891,20	3.608,80
298042	1.1.02.001.001 CONDOMINIO RESIDENCIAL CIDADE DO	475,00	0,00	475,00	0,00
300455	1.1.02.001.001 CONTRANS OPERADOR LOGISTICO LTDA	4.238,37	3.600,00	374,54	7.463,83
261638	1.1.02.001.001 COOPERCARGA S/A	9.873,00	0,00	0,00	9.873,00
300456	1.1.02.001.001 D & A TRANSPORTES RODOVIARIOS	4.096,00	0,00	0,00	4.096,00
298031	1.1.02.001.001 DE SANTA TRANSPORTE RODOVIARIO DE	0,00	11.270,00	10.400,00	870,00
243958	1.1.02.001.001 DICAPEL PAPEIS E EMBALAGENS LTDA	6.246,42	0,00	0,00	6.246,42
300454	1.1.02.001.001 DUPLAVIA CARGAS E TRANSPORTES LTDA	1.600,00	0,00	0,00	1.600,00
300453	1.1.02.001.001 ENERGIA ERBS INDUSTRIA E TRANSPORTE	100,00	7.500,00	7.500,00	100,00
300468	1.1.02.001.001 EXPRESSO PV TRANSPORTES E LOGISTICA	2.000,00	0,00	2.000,00	0,00
302315	1.1.02.001.001 FALCON LOGISTICA LTDA	0,00	2.600,00	0,00	2.600,00
302307	1.1.02.001.001 FAUAMSI LOGISTICA LTDA	0,00	2.200,00	0,00	2.200,00
302314	1.1.02.001.001 FOCUS TRANSPORTES E LOGISTICA LTDA	0,00	1.700,00	1.700,00	0,00
300464	1.1.02.001.001 FRETOU BRASIL TRANSPORTE DE CARGAS	0,00	5.700,00	1.860,00	3.840,00

Balancete
Valores expressos em Reais (R\$)

Conta S	Classificação		Saldo Ant.	Débito	Crédito	Saldo
302309	1.1.02.001.001	GODI TRANSPORTES LTDA	0,00	10.000,00	10.000,00	0,00
116536	1.1.02.001.001	GS TINTURARIA E TEXTIL LTDA	0,00	1.850,00	0,00	1.850,00
302321	1.1.02.001.001	GTI - LOG S/A	0,00	3.600,00	0,00	3.600,00
299410	1.1.02.001.001	IN CITYS TRANSPORTES E LOGISTICA LTDA	1.700,00	0,00	0,00	1.700,00
297465	1.1.02.001.001	ITOUJAVA RESIDENCE EMPREENDIMENTOS	0,00	950,00	950,00	0,00
298029	1.1.02.001.001	LL LOG TRANSPORTES DE CARGAS LTDA	3.620,58	0,00	1.679,40	1.941,18
107983	1.1.02.001.001	LULI INDUSTRIA E COMERCIO DE	205,00	84,00	0,00	289,00
302324	1.1.02.001.001	MB REDES DE TV A CABO EIRELI	0,00	142,00	0,00	142,00
302320	1.1.02.001.001	MULTIPAR TRANSPORTE E LOGISTICA LTDA	0,00	10.000,00	7.000,00	3.000,00
297468	1.1.02.001.001	NEW SERVICE SUL PACKAGING EIRELI	832,00	1.686,00	832,00	1.686,00
300462	1.1.02.001.001	OLMA - INDUSTRIA E COMERCIO DE OLEO DE	10.500,00	86.500,00	78.100,00	18.900,00
252734	1.1.02.001.001	PAUMAR S/A - INDUSTRIA E COMERCIO	11.243,32	15.495,00	11.243,32	15.495,00
300457	1.1.02.001.001	PERCILOG TRANSPORTES E LOGISTICA	2.344,20	0,00	2.344,20	0,00
241235	1.1.02.001.001	POSTO Z16 LTDA.	650,00	650,00	650,00	650,00
302312	1.1.02.001.001	PPC SANTANA EQUIPAMENTOS ELETRICOS	0,00	8.895,00	0,00	8.895,00
300463	1.1.02.001.001	PREMIUM LOG TRANSPORTE RODOVIARIO DE	1.000,00	0,00	1.000,00	0,00
302305	1.1.02.001.001	PROCARGA TRANSPORTE E LOGISTICA LTDA	0,00	3.520,00	3.300,00	220,00
302317	1.1.02.001.001	PUMA TRANSPORTES LTDA	0,00	4.000,00	2.800,00	1.200,00
300452	1.1.02.001.001	Ricardo Egon Kluge	132,00	0,00	0,00	132,00
300467	1.1.02.001.001	RMA LOGISTICA E TRANSPORTES LTDA	9.300,00	0,00	1.860,00	7.440,00
302311	1.1.02.001.001	SAFFLOG TRANSPORTES E LOGISTICA	0,00	6.500,00	4.410,00	2.090,00
238696	1.1.02.001.001	SAVE LOGISTICS LTDA	0,00	8.000,00	7.821,06	178,94
302322	1.1.02.001.001	SCAPINI TRANSPORTE E LOGISTICA LTDA	0,00	7.800,00	0,00	7.800,00
302308	1.1.02.001.001	SETE LAGOAS TRANSPORTES LTDA	0,00	9.500,00	9.500,00	0,00
302316	1.1.02.001.001	SOMAA LOGISTICA LTDA	0,00	5.900,00	4.130,00	1.770,00
298030	1.1.02.001.001	SYLVAMO DO BRASIL LTDA	5.394,06	0,00	0,00	5.394,06
237621	1.1.02.001.001	TAPECARIA ITALIANA LTDA	2.308,00	800,00	2.308,00	800,00
302304	1.1.02.001.001	TRANSAUREO TRANSPORTES E LOGISTICA	0,00	3.600,00	2.450,00	1.150,00
300461	1.1.02.001.001	TRANSPORTADORA DE CARGAS SAO JOAO	500,23	0,00	0,00	500,23
299409	1.1.02.001.001	TRANSPORTE LIDER MUNDIAL EIRELI	1.850,00	0,00	1.778,00	72,00
302319	1.1.02.001.001	TRANSREALTE TRANSPORTES, LOGISTICA E	0,00	7.500,00	6.000,00	1.500,00
300460	1.1.02.001.001	UNISUL LOGISTICA E TRANSPORTES LTDA	3.500,00	0,00	0,00	3.500,00
302303	1.1.02.001.001	UP TRANSPORTES TRADE PY LTDA	0,00	5.900,00	2.260,00	3.640,00
300465	1.1.02.001.001	VIBE LOG TRANSPORTES LTDA	5.600,00	0,00	0,00	5.600,00
106828	1.1.02.001.001	VS TRANSPORTES LTDA	8.052,00	0,00	8.052,00	0,00
301438	1.1.02.001.001	WEG AMAZONIA S/A	3.850,00	0,00	0,00	3.850,00
273206	1.1.02.001.001	WEG CESTARI RED. MOTORRED. S/A	5.410,46	2.090,00	0,00	7.500,46
110220	1.1.02.001.001	WEG EQUIPAMENTOS ELETRICOS S/A	0,00	23.704,00	0,00	23.704,00
157 S	1.1.04	OUTROS CRÉDITOS	17.735,84	28.729,22	19.324,01	27.141,05
380 S	1.1.04.021	TRIBUTOS A RECUPERAR	9.621,49	25.664,96	14.324,01	20.962,44
382	1.1.04.021.002	ICMS a Recuperar	6.023,19	14.417,45	3.076,50	17.364,14
384	1.1.04.021.004	PIS a Recuperar	0,00	2.006,31	2.006,31	0,00
385	1.1.04.021.005	Cofins a Recuperar	0,00	9.241,20	9.241,20	0,00
387	1.1.04.021.007	CSLL a Recuperar	3.598,30	0,00	0,00	3.598,30
4923 S	1.1.04.022	ADIANTAMENTO A SÓCIO	2.117,18	3.064,26	5.000,00	181,44
4924	1.1.04.022.001	Adiantamento a Sócios	2.117,18	3.064,26	5.000,00	181,44
412 S	1.1.04.023	IMPOSTOS A COMPENSAR	5.997,17	0,00	0,00	5.997,17

Balancete
 Valores expressos em Reais (R\$)

Conta S	Classificação	Saldo Ant.	Débito	Crédito	Saldo
413	1.1.04.023.001 IRPJ Estimativa/Presumido	5.997,17	0,00	0,00	5.997,17
502 S	1.1.08 ESTOQUES	52.814,53	170.556,65	165.188,85	58.182,33
503 S	1.1.08.001 ESTOQUES DIVERSOS	52.814,53	170.556,65	165.188,85	58.182,33
511	1.1.08.001.008 Mercadorias Para Revenda	52.814,53	170.556,65	165.188,85	58.182,33
537 S	1.1.10 DESPESAS A APROPRIAR	4.015,51	0,00	146,02	3.869,49
538 S	1.1.10.001 DESPESAS A APROPRIAR	4.015,51	0,00	146,02	3.869,49
540	1.1.10.001.002 Comissões e Premios Pagos Antecipadamente	4.015,51	0,00	146,02	3.869,49
590 S	1.2 NÃO CIRCULANTE	3.734.257,85	4.910,71	102.852,86	3.636.315,70
969 S	1.2.03 INVESTIMENTOS	18.816,33	133,95	0,00	18.950,28
1028 S	1.2.03.007 OUTROS INVESTIMENTOS	18.816,33	133,95	0,00	18.950,28
1943	1.2.03.007.003 Cotas Sicoob	4.017,13	0,00	0,00	4.017,13
5005	1.2.03.007.003 Transpocred - Cotas	1.388,65	53,95	0,00	1.442,60
4901	1.2.03.007.003 Viacredi - Cotas	13.410,55	80,00	0,00	13.490,55
1049 S	1.2.05 IMOBILIZADO	3.715.441,52	4.776,76	102.852,86	3.617.365,42
1074 S	1.2.05.003 BENS EM OPERAÇÃO	5.095.013,53	0,00	0,00	5.095.013,53
1080	1.2.05.003.006 Computadores e Perifericos	14.392,00	0,00	0,00	14.392,00
1082	1.2.05.003.008 Instalações	7.579,70	0,00	0,00	7.579,70
1087	1.2.05.003.013 Móveis e Utensílios	4.226,13	0,00	0,00	4.226,13
1089	1.2.05.003.015 Veículos	5.068.815,70	0,00	0,00	5.068.815,70
1110 S	1.2.05.005 IMOBILIZADO EM ANDAMENTO	102.059,57	4.776,76	0,00	106.836,33
1113	1.2.05.005.003 Consórcios de Bens	102.059,57	4.776,76	0,00	106.836,33
1136 S	1.2.05.007 (-) DEPREC./AMORT./EXAUSTÃO ACUMULADA	(1.481.631,58)	0,00	102.852,86	(1.584.484,44)
1144	1.2.05.007.008 (-) Deprec. Equipamentos p/Processamento de Dados	(4.777,77)	0,00	239,87	(5.017,64)
1146	1.2.05.007.010 (-) Deprec. Instalações	(1.010,59)	0,00	63,17	(1.073,76)
1151	1.2.05.007.015 (-) Deprec. Móveis e Utensílios	(362,78)	0,00	35,22	(398,00)
1153	1.2.05.007.017 (-) Deprec. Veículos	(1.475.480,44)	0,00	102.514,60	(1.577.995,04)

Balancete
Valores expressos em Reais (R\$)

Conta S	Classificação	Saldo Ant.	Débito	Crédito	Saldo
1350	S 2 PASSIVO	3.993.345,18	2.991.953,72	3.012.721,53	4.014.112,99
1351	S 2.1 CIRCULANTE	251.822,54	2.565.153,08	2.674.092,97	360.762,43
1494	S 2.1.03 FORNECEDORES	187.867,05	284.151,67	299.251,59	202.966,97
1495	S 2.1.03.001 FORNECEDORES NACIONAIS	187.867,05	284.151,67	299.251,59	202.966,97
500065	2.1.03.001.001 A. ANGELONI E CIA. LTDA	0,00	878,00	878,00	0,00
512979	2.1.03.001.001 ACESSORIOS SB EIRELI	0,00	0,00	1.200,00	1.200,00
700502	2.1.03.001.001 ADERSON NEVES SANCHES	0,00	1.211,80	1.211,80	0,00
700405	2.1.03.001.001 ALAN GUILHERME MONTAGNA 07285936960	0,00	690,00	1.380,00	690,00
702127	2.1.03.001.001 ALIANCA METALURGICA S/A	0,00	0,00	32,90	32,90
697050	2.1.03.001.001 ALTO VALE DISTRIBUIDORA DE AGUA	1.476,50	0,00	773,80	2.250,30
700143	2.1.03.001.001 AMIGAO COMERCIO DE COMBUSTIVEIS LTDA	997,17	0,00	0,00	997,17
699246	2.1.03.001.001 Anderson Rode	280,00	280,00	0,00	0,00
696943	2.1.03.001.001 AQUAROL AGUA MINERAL LTDA -EPP	2.018,41	1.927,15	1.927,15	2.018,41
507503	2.1.03.001.001 ARNO FRANZ ME	110,00	0,00	0,00	110,00
685665	2.1.03.001.001 AUTO ELETRICA BRAGAGNOLO LTDA ME	1.545,00	0,00	0,00	1.545,00
697456	2.1.03.001.001 AUTO MECANICA PJ LTDA	365,00	0,00	1.000,00	1.365,00
700141	2.1.03.001.001 AUTO POSTO ALEXANDRIA LTDA	2.207,95	0,00	0,00	2.207,95
701560	2.1.03.001.001 AUTO POSTO BCA LUIZIANA LTDA	0,00	1.174,54	1.174,54	0,00
692268	2.1.03.001.001 AUTO POSTO BUFALO DO VALE LTDA	1.921,49	943,20	943,20	1.921,49
699916	2.1.03.001.001 AUTO POSTO CACIQUE II LTDA	0,00	0,00	2.742,22	2.742,22
701539	2.1.03.001.001 AUTO POSTO COTIA I LTDA	0,00	500,00	500,00	0,00
697879	2.1.03.001.001 AUTO POSTO E RESTAURANTE APARECIDA	0,00	2.456,92	2.456,92	0,00
701559	2.1.03.001.001 AUTO POSTO FERNANDES E GESTINARI LT	0,00	1.240,16	1.240,16	0,00
700146	2.1.03.001.001 AUTO POSTO JK LTDA	500,00	0,00	0,00	500,00
702274	2.1.03.001.001 AUTO POSTO LORINHO JACAREI LTDA	0,00	500,00	500,00	0,00
700388	2.1.03.001.001 AUTO POSTO MORRO DE TATUI LTDA.	1.436,63	0,00	0,00	1.436,63
685581	2.1.03.001.001 AUTO POSTO PAO DE QUEIJO	1.500,00	0,00	0,00	1.500,00
673054	2.1.03.001.001 AUTO POSTO PAVAO CASTELINHO LTDA	0,00	499,59	499,59	0,00
673049	2.1.03.001.001 AUTO POSTO PELANDA 27 LTDA - ME	822,74	0,00	0,00	822,74
701540	2.1.03.001.001 AUTO POSTO PETROBEM EIRELI	0,00	2.000,00	2.000,00	0,00
700382	2.1.03.001.001 AUTO POSTO SANTO REIS LTDA	0,03	0,00	0,00	0,03
695352	2.1.03.001.001 AUTO POSTO TAKAO GUAICARA LTDA	0,00	1.215,05	1.215,05	0,00
700142	2.1.03.001.001 AUTO POSTO TRES FILHOS LTDA	1.764,19	0,00	0,00	1.764,19
507737	2.1.03.001.001 BARIGUI VEICULOS LTDA	3.255,24	0,00	0,00	3.255,24
637280	2.1.03.001.001 BLU STAR COMERCIO DE VEICULOS LTDA.	9.102,74	595,34	0,00	8.507,40
644518	2.1.03.001.001 BLUMOB CONCESSIONARIA DE TRANSPORTE	0,00	270,00	270,00	0,00
697457	2.1.03.001.001 BORRACHARIA TONETT LTDA	520,00	0,00	40,00	560,00
516426	2.1.03.001.001 BR TACOGRAFOS LTDA - EPP	200,00	500,00	300,00	0,00
698291	2.1.03.001.001 BTRANS INFORMATICA LTDA	655,31	0,00	0,00	655,31
516565	2.1.03.001.001 BUONNY PROJETOS E SERVICOS DE RISCOS	0,00	0,00	298,75	298,75
661837	2.1.03.001.001 CAMPEAO 80 POSTOS DE SERVICOS	3.454,88	0,00	0,00	3.454,88
510706	2.1.03.001.001 CARBONI DISTRIB DE VEICULOS LTDA - JLE	3.840,06	0,00	1.729,54	5.569,60
668405	2.1.03.001.001 CENTRO DE SERVICOS FRANGO ASSADO	0,00	1.044,18	1.044,18	0,00
691156	2.1.03.001.001 COMERCIO DE COMBUSTIVEL CAVALCANTE	1.188,81	0,00	0,00	1.188,81
701546	2.1.03.001.001 COML DE COMB GABI LTDA	0,00	1.534,32	1.534,32	0,00
663700	2.1.03.001.001 COML. BUFFON COMB. E TRANSP. LTDA. -	1.300,68	491,90	491,90	1.300,68
697880	2.1.03.001.001 COPA ENERGIA DISTRIBUIDORA DE GAS S	50.455,46	162.330,00	168.346,42	56.471,88

Balancete
Valores expressos em Reais (R\$)

Conta S	Classificação		Saldo Ant.	Débito	Crédito	Saldo
506579	2.1.03.001.001	Coremma Ltda	1.153,58	627,50	634,00	1.160,08
668920	2.1.03.001.001	DECIO COM. E SERV. ROD. LTDA DECIO	0,00	1.222,18	1.222,18	0,00
643958	2.1.03.001.001	DICAPEL PAPEIS E EMBALAGENS LTDA	8.040,48	0,00	0,00	8.040,48
655076	2.1.03.001.001	DINOSSAURO NORTE COM. DE COMB. E LUB.	0,00	5.902,68	5.902,68	0,00
668492	2.1.03.001.001	DINOSSAURO SUL COM. DE COMB. E LUB.	0,00	6.568,16	6.568,16	0,00
662174	2.1.03.001.001	EDEMAR RUSSI & CIA LTDA - POSTO RUSSI 4	0,00	1.135,71	1.135,71	0,00
669258	2.1.03.001.001	FISCHER COMBUSTIVEL EIRELI	0,00	315,47	315,47	0,00
697899	2.1.03.001.001	FORTFER COMERCIO DE FERRAGENS E	28,60	0,00	0,00	28,60
651656	2.1.03.001.001	GROUP CONSULTING SERVICOS EIRELI	2.000,00	2.000,00	2.000,00	2.000,00
506960	2.1.03.001.001	GUIA FACIL EDITORA DE LISTAS	0,00	273,52	273,52	0,00
668443	2.1.03.001.001	IB COMBUSTIVEL LTDA	1.499,96	0,00	0,00	1.499,96
701545	2.1.03.001.001	IBIRAREMA COMERCIO DE COMBUSTIVEIS	0,00	2.197,95	2.197,95	0,00
701544	2.1.03.001.001	IDEAL GUAPO - MATRIZ PALMEIRA	0,00	1.236,93	1.236,93	0,00
670652	2.1.03.001.001	IRMAOS ALCANTARA E CIA LTDA	1.165,11	0,00	0,00	1.165,11
646728	2.1.03.001.001	JEFFERSON SIFUENTES CHAVEIRO	65,00	0,00	0,00	65,00
700403	2.1.03.001.001	KINGS MARCAS & PATENTES LTDA	413,82	413,82	0,00	0,00
697884	2.1.03.001.001	L & M MATOS COMBUSTIVEIS LTDA	3.018,21	0,00	0,00	3.018,21
516559	2.1.03.001.001	LAVACAO GERMANIA LTDA - ME	950,00	1.260,00	1.540,00	1.230,00
503954	2.1.03.001.001	LIQUIGAS DISTRIBUIDORA S.A.	10.832,67	0,00	0,00	10.832,67
704027	2.1.03.001.001	LUAN VIEIRA DOS SANTOS	0,00	0,00	150,00	150,00
653265	2.1.03.001.001	M & F SERVICOS AUTOMOTIVOS EIRELI	480,00	0,00	0,00	480,00
698069	2.1.03.001.001	MAHLE PURUNA COMERCIO DE	0,00	2.955,14	2.955,14	0,00
661920	2.1.03.001.001	MARTINI COMERCIO DE COMB LTDA	522,06	0,00	378,08	900,14
697955	2.1.03.001.001	MAZUCO TRANSPORTES E LOGISTICA LTDA	4.500,00	0,00	0,00	4.500,00
699613	2.1.03.001.001	MERCEDES-BENZ DO BRASIL LTDA.	4.434,06	3.338,79	0,00	1.095,27
509913	2.1.03.001.001	MONTIBELER EQUIPAMENTOS LTDA	291,60	483,60	192,00	0,00
516261	2.1.03.001.001	MW AUTO PECAS LTDA	231,28	1.063,42	1.128,37	296,23
508040	2.1.03.001.001	PARALELO EMBALAGENS COMERCIO LTDA	0,00	0,00	68,00	68,00
701557	2.1.03.001.001	PETRODUTRA COMERCIAL LTDA	0,00	0,00	1.998,92	1.998,92
673186	2.1.03.001.001	PETROLEO E DERIVADOS SAO LEOPOLDO	512,44	0,00	0,00	512,44
668416	2.1.03.001.001	PETROLEO E DERIVADOS TUPINAMBA LTDA	0,00	718,80	718,80	0,00
640354	2.1.03.001.001	PETTENATI S/A INDUSTRIA TEXTIL	2.400,00	0,00	0,00	2.400,00
668381	2.1.03.001.001	POSTO 4 IRMAOS JL LTDA	0,00	0,00	1.850,00	1.850,00
701532	2.1.03.001.001	POSTO 65 LTDA	0,00	583,00	583,00	0,00
669259	2.1.03.001.001	POSTO AGRICOPEL FL 14	699,75	0,00	0,00	699,75
673202	2.1.03.001.001	POSTO CHIMBA LTDA	0,00	2.640,44	2.640,44	0,00
701566	2.1.03.001.001	POSTO DE ABASTEC SAMUARA LTDA.	0,00	1.194,76	1.194,76	0,00
671139	2.1.03.001.001	POSTO DE COMBUSTIVEIS 528 DA REGIS	0,00	1.203,78	1.203,78	0,00
701541	2.1.03.001.001	POSTO DE GASOLINA CRF 230 LTDA	0,00	0,00	1.500,11	1.500,11
701558	2.1.03.001.001	POSTO E TRANSPORTADORA ARIEL LTDA	0,00	1.000,00	1.000,00	0,00
699934	2.1.03.001.001	POSTO EMBAIXADOR LTDA	0,00	1.346,00	1.346,19	0,19
700139	2.1.03.001.001	POSTO ESTIVA LTDA - EPP	1.500,00	0,00	0,00	1.500,00
701549	2.1.03.001.001	POSTO MINAS GERAIS ARCOS LTDA - ME	0,00	1.500,00	1.500,00	0,00
666810	2.1.03.001.001	POSTO PILAO LTDA	999,99	0,00	0,00	999,99
701547	2.1.03.001.001	POSTO PLANALTO LTDA	0,00	1.000,00	1.000,00	0,00
656237	2.1.03.001.001	POSTO SCARIOT LTDA	0,00	1.239,12	1.239,12	0,00
692258	2.1.03.001.001	POSTO SOL DA DUTRA LTDA	938,87	0,00	0,00	938,87
508939	2.1.03.001.001	POSTO Z12 LTDA	4.372,93	2.584,11	2.584,11	4.372,93
641235	2.1.03.001.001	POSTO Z16 LTDA.	10.525,37	16.313,46	13.858,37	8.070,28
682397	2.1.03.001.001	POSTO Z5 LTDA.	1.799,98	0,00	0,00	1.799,98
507123	2.1.03.001.001	POSTOS PELANDA ALPINO IV	1.299,27	0,00	0,00	1.299,27

Balancete
Valores expressos em Reais (R\$)

Conta S	Classificação		Saldo Ant.	Débito	Crédito	Saldo
671931	2.1.03.001.001	PRESIDENTE JUQUITIBA AUTO POSTO LTD	0,01	1.600,00	4.499,97	2.899,98
702278	2.1.03.001.001	PRIMESERV LOGÍSTICA E SERVIÇOS LTDA	0,00	9.500,00	9.500,00	0,00
644129	2.1.03.001.001	RAABE COMBUSTIVEIS LTDA	0,00	950,00	950,00	0,00
654720	2.1.03.001.001	RB RECAPAGENS BLUMENAU LTDA	3.970,00	1.066,00	0,00	2.904,00
701548	2.1.03.001.001	RECUPERADORA DE FURGOES IROCILDO	0,00	0,00	470,00	470,00
653154	2.1.03.001.001	REDE DE POSTOS APOLO LTDA - FILIAL 09	286,43	0,00	0,00	286,43
668387	2.1.03.001.001	REDE DOM PEDRO DE POSTOS LTDA	141,48	2.141,49	2.000,01	0,00
700140	2.1.03.001.001	REDE OPEN DE COMBUSTIVEL GUARA LTDA	3.394,84	0,00	0,00	3.394,84
500849	2.1.03.001.001	RIVEL VEICULOS LTDA	1.884,16	2.147,50	1.050,00	786,66
668535	2.1.03.001.001	ROADCARD SOLUCOES INTEGRADAS EM	0,00	0,00	454,65	454,65
695197	2.1.03.001.001	RODOPOSTO BANDEIRANTES JUNDIAI	0,00	2.500,00	2.500,00	0,00
655682	2.1.03.001.001	RODOPOSTO GPN COMERCIO DE	0,00	1.794,16	1.794,16	0,00
686285	2.1.03.001.001	RS TRUCK CENTER COMERCIO E SERV.	9.942,70	0,00	0,00	9.942,70
661911	2.1.03.001.001	RUDNICK E CIA LTDA	0,00	11.648,24	11.648,25	0,01
701562	2.1.03.001.001	SHIMI COMERCIO DE COMBUSTIVEIS LTDA	0,00	2.434,91	2.434,91	0,00
655679	2.1.03.001.001	SIM REDE DE POSTOS LTDA-ITAJAI SANTA	8.190,15	2.789,72	2.789,72	8.190,15
506772	2.1.03.001.001	TELEFONICA BRASIL S/A.	598,65	0,00	77,99	676,64
516595	2.1.03.001.001	TRUCKS CONTROL - SERVICOS DE LOGISTICA	0,00	979,16	1.235,70	256,54
700381	2.1.03.001.001	TURATO TURATO COMERCIO DE	500,00	0,00	0,00	500,00
512356	2.1.03.001.001	UNIFIQUE TELECOMUNICACOES S/A	138,56	0,00	0,00	138,56
694282	2.1.03.001.001	W L VISANI LTDA	2.661,05	0,00	0,00	2.661,05
507880	2.1.03.001.001	Zeus do Brasil Ltda - Filial BR470	565,70	0,00	0,00	565,70
1539 S	2.1.05	OBRIGAÇÕES TRIBUTÁRIAS	37.788,05	14.324,01	28.744,00	52.208,04
1540 S	2.1.05.001	IMPOSTOS E CONTRIBUIÇÕES A RECOLHER	37.702,24	14.324,01	28.731,76	52.109,99
1552	2.1.05.001.001	COFINS a Recolher	30.977,04	9.241,20	21.078,92	42.814,76
1541	2.1.05.001.001	ICMS a Recolher	0,00	3.076,50	3.076,50	0,00
1556	2.1.05.001.001	PIS a Recolher	6.725,20	2.006,31	4.576,34	9.295,23
1579 S	2.1.05.003	TRIBUTOS RETIDOS A RECOLHER	85,81	0,00	12,24	98,05
1580	2.1.05.003.001	Contribuições Retidas a Recolher	85,81	0,00	12,24	98,05
1632 S	2.1.07	OBRIGAÇÕES TRABALHISTAS E PREVIDENCIÁRIAS	3.440,52	2.021,84	1.562,62	2.981,30
1633 S	2.1.07.001	OBRIGAÇÕES COM O PESSOAL	1.672,00	1.672,00	1.159,00	1.159,00
1634	2.1.07.001.001	Salários e Ordenados a Pagar	1.672,00	1.672,00	0,00	0,00
1635	2.1.07.001.002	Pró Labore a Pagar	0,00	0,00	1.159,00	1.159,00
1658 S	2.1.07.003	OBRIGAÇÕES PREVIDENCIÁRIAS	1.563,88	145,20	403,62	1.822,30
1659	2.1.07.003.001	INSS a Recolher	1.418,68	0,00	403,62	1.822,30
1660	2.1.07.003.002	FGTS a Recolher	145,20	145,20	0,00	0,00
1683 S	2.1.07.005	PROVISÕES	204,64	204,64	0,00	0,00
1688	2.1.07.005.005	Provisão para 13o Salário	151,25	151,25	0,00	0,00
1689	2.1.07.005.006	Provisão Inss Sobre 13o Salário	41,29	41,29	0,00	0,00
1690	2.1.07.005.007	Provisão Fgts sobre 13o Salário	12,10	12,10	0,00	0,00
1710 S	2.1.09	OUTRAS OBRIGAÇÕES	22.726,92	2.264.655,56	2.344.534,76	102.606,12
1711 S	2.1.09.001	ADIANTAMENTOS DE CLIENTES	0,00	0,00	81.029,28	81.029,28

Balancete
Valores expressos em Reais (R\$)

Conta S	Classificação	Saldo Ant.	Débito	Crédito	Saldo
1712	2.1.09.001.001	Adiantamentos de Clientes Diversos	0,00	81.029,28	81.029,28
1733 S	2.1.09.003	CONTAS A PAGAR	20.074,57	2.433,00	18.748,58
1736	2.1.09.003.003	Alugueis a Pagar	2.433,00	2.433,00	2.433,00
1744	2.1.09.003.011	Seguros a Pagar	17.641,57	0,00	16.315,58
1772 S	2.1.09.005	CONTAS CORRENTES	2.652,35	2.828,26	2.828,26
1776	2.1.09.005.001	Banco do Brasil S/A	2.652,35	2.828,26	2.828,26
1832 S	2.1.09.009	OUTROS DÉBITOS	0,00	2.258.244,22	0,00
4985	2.1.09.009.001	Outros Débitos	0,00	2.258.244,22	0,00
1920 S	2.2	NÃO CIRCULANTE	6.266.906,37	1.039,99	6.265.866,38
1921 S	2.2.01	OBRIGAÇÕES A LONGO PRAZO	6.266.906,37	1.039,99	6.265.866,38
5028 S	2.2.01.004	RECUPERAÇÃO JUDICIAL	6.266.906,37	1.039,99	6.265.866,38
5029 S	2.2.01.004.001	CREDORES QUIROGRAFÁRIOS	6.029.992,31	1.039,99	6.028.952,32
5031	2.2.01.004.001.001	Banco CNH S/A	2.224.225,08	0,00	2.224.225,08
5032	2.2.01.004.001.002	Banco Daycoval S/A	82.503,14	0,00	82.503,14
5033	2.2.01.004.001.003	Banco do Brasil S/A	342.605,93	1.039,99	341.565,94
5034	2.2.01.004.001.004	Banco Mercedes-Benz S/A	2.126.123,65	0,00	2.126.123,65
5035	2.2.01.004.001.005	Banco Volkswagen S/A	821.628,28	0,00	821.628,28
5036	2.2.01.004.001.006	Captalys	178.659,00	0,00	178.659,00
5037	2.2.01.004.001.007	Cooperativa Transpocred	1.249,31	0,00	1.249,31
5038	2.2.01.004.001.008	Cooperativa Viacredi	99.601,22	0,00	99.601,22
5041	2.2.01.004.001.009	Furgões Joinville LTDA	48.630,00	0,00	48.630,00
5042	2.2.01.004.001.010	Ticket Soluções HDFGT S.A.	95.533,95	0,00	95.533,95
5043	2.2.01.004.001.011	Acessórios SB EIRELI	169,93	0,00	169,93
5044	2.2.01.004.001.012	RB Recapagens Blumenau LTDA	9.062,82	0,00	9.062,82
5030 S	2.2.01.004.002	TRIBUTÁRIOS	236.914,06	0,00	236.914,06
5039	2.2.01.004.002.001	Estado de Santa Catarina	83.704,85	0,00	83.704,85
5040	2.2.01.004.002.002	União	153.209,21	0,00	153.209,21
2325 S	2.4	PATRIMÔNIO LÍQUIDO	(2.525.383,73)	425.760,65	(2.612.515,82)
2346 S	2.4.01	CAPITAL SOCIAL	5.000,00	0,00	5.000,00
2347 S	2.4.01.001	CAPITAL INTEGRALIZADO	5.000,00	0,00	5.000,00
2348	2.4.01.001.001	Capital Social	5.000,00	0,00	5.000,00
2513 S	2.4.13	LUCROS OU PREJUÍZOS ACUMULADOS	(2.530.383,73)	425.760,65	(2.617.515,82)
2514 S	2.4.13.001	LUCROS / PREJUÍZOS ACUMULADOS	(2.191.755,17)	0,00	(2.191.755,17)
2516	2.4.13.001.002	(-) Prejuízos Acumulados	(2.191.755,17)	0,00	(2.191.755,17)
4928 S	2.4.13.005	LUCRO (PREJUÍZO) DO EXERCÍCIO	(338.628,56)	425.760,65	(425.760,65)
4929	2.4.13.005.001	Lucro (Prejuízo) do Exercício	(338.628,56)	425.760,65	(425.760,65)

Balancete
 Valores expressos em Reais (R\$)

Conta S	Classificação	Saldo Ant.	Débito	Crédito	Saldo
2600	S 4 RECEITAS	565.888,84	28.731,76	463.564,29	1.000.721,37
2601	S 4.1 RECEITAS OPERACIONAIS	564.774,53	28.731,76	463.564,29	999.607,06
2602	S 4.1.01 RECEITA BRUTA DE VENDAS E SERVIÇOS	596.065,09	0,00	463.489,20	1.059.554,29
2652	S 4.1.01.003 VENDAS DE MERCADORIAS	364.323,10	0,00	175.110,20	539.433,30
2653	S 4.1.01.003.001 VENDAS MERCADO INTERNO	364.323,10	0,00	175.110,20	539.433,30
2655	4.1.01.003.001.002 Vendas de Mercadorias a Prazo	364.323,10	0,00	175.110,20	539.433,30
2700	S 4.1.01.005 PRESTAÇÃO DE SERVIÇOS	231.741,99	0,00	288.379,00	520.120,99
2701	S 4.1.01.005.001 SERVIÇOS MERCADO INTERNO	231.741,99	0,00	288.379,00	520.120,99
2703	4.1.01.005.001.002 Prestação de Serviços a Prazo	231.741,99	0,00	288.379,00	520.120,99
2770	S 4.1.03 (-) DEDUÇÕES DA RECEITA BRUTA	(31.359,27)	28.731,76	0,00	(60.091,03)
2825	S 4.1.03.005 (-) IMPOSTOS INCIDENTES S/ VENDAS E	(31.359,27)	28.731,76	0,00	(60.091,03)
2827	4.1.03.005.002 (-) ICMS	(11.183,27)	3.076,50	0,00	(14.259,77)
2829	4.1.03.005.004 (-) PIS	(3.598,96)	4.576,34	0,00	(8.175,30)
2830	4.1.03.005.005 (-) COFINS	(16.577,04)	21.078,92	0,00	(37.655,96)
2856	S 4.1.05 OUTRAS RECEITAS OPERACIONAIS	68,71	0,00	75,09	143,80
2857	S 4.1.05.001 RECEITAS FINANCEIRAS	68,71	0,00	75,09	143,80
2858	4.1.05.001.001 Descontos Obtidos	14,79	0,00	0,00	14,79
2860	4.1.05.001.003 Juros Recebidos	52,30	0,00	75,09	127,39
4891	4.1.05.001.007 Rendimentos de Aplicações Financeiras	1,62	0,00	0,00	1,62
4908	S 4.2 RECEITAS NÃO-OPERACIONAIS	1.114,31	0,00	0,00	1.114,31
4912	S 4.2.01 RECEITAS NÃO-OPERACIONAIS	1.114,31	0,00	0,00	1.114,31
4702	4.2.01.001 Juros Sobre o Capital Próprio	1.114,31	0,00	0,00	1.114,31

Balancete
Valores expressos em Reais (R\$)

Conta S	Classificação	Saldo Ant.	Débito	Crédito	Saldo
3000	S 5 CUSTOS E DESPESAS	904.517,40	567.972,45	46.007,83	1.426.482,02
3001	S 5.1 CUSTO PRODUTOS MERCADORIAS E SERVIÇOS	299.504,03	169.865,72	0,00	469.369,75
3029	S 5.1.03 CUSTO DAS MERCADORIAS VENDIDAS	299.504,03	169.865,72	0,00	469.369,75
3030	S 5.1.03.001 CUSTO DAS MERCADORIAS VENDIDAS	299.504,03	169.865,72	0,00	469.369,75
3031	5.1.03.001.001 Custo das Mercadorias Vendidas	299.504,03	169.865,72	0,00	469.369,75
3652	S 5.5 CUSTOS DA PRESTAÇÃO DE SERVIÇOS	550.943,55	358.255,39	43.016,60	866.182,34
3653	S 5.5.01 CUSTOS DIRETOS DA PRESTAÇÃO DE SERVIÇOS	265.157,04	203.399,56	25.148,32	443.408,28
3701	S 5.5.01.003 MÃO-DE-OBRA DIRETA	9.912,52	3.041,24	227,85	12.725,91
3702	5.5.01.003.001 Salários e Ordenados	1.996,87	1,43	1,21	1.997,09
3706	5.5.01.003.005 13º Salário	151,25	0,00	151,25	0,00
3708	5.5.01.003.007 INSS	1.107,13	260,40	41,29	1.326,24
3709	5.5.01.003.008 FGTS	171,82	0,00	12,10	159,72
3711	5.5.01.003.010 Assistência Médica e Social	493,52	1.262,74	0,00	1.756,26
3716	5.5.01.003.015 Alimentação do Trabalhador	2.013,23	1.100,65	22,00	3.091,88
3725	5.5.01.003.024 Transporte de Empregados	270,00	270,00	0,00	540,00
5046	5.5.01.003.025 Seguros de Vida em Grupo	3.708,70	146,02	0,00	3.854,72
3749	S 5.5.01.005 GASTOS GERAIS	255.244,52	200.358,32	24.920,47	430.682,37
3750	5.5.01.005.001 Combustíveis e Lubrificantes	184.891,60	139.190,28	24.452,47	299.629,41
3752	5.5.01.005.003 Serviços de Terceiros	70.352,92	61.168,04	468,00	131.052,96
3773	S 5.5.03 CUSTOS INDIRETOS DA PRESTAÇÃO DE SERVIÇOS	285.786,51	154.855,83	17.868,28	422.774,06
3846	S 5.5.03.005 MATERIAIS DE MANUTENÇÃO E REPARO	59.342,13	15.010,32	851,52	73.500,93
3848	5.5.03.005.002 Manutenção de Edifícios	261,60	132,09	0,00	393,69
3850	5.5.03.005.004 Manutenção de Veículos	59.080,53	14.810,23	851,52	73.039,24
3852	5.5.03.005.006 Limpeza e Conservação	0,00	68,00	0,00	68,00
3873	S 5.5.03.007 UTILIDADES E SERVIÇOS	1.309,04	1.087,47	0,00	2.396,51
3874	5.5.03.007.001 Água e Esgoto	196,49	99,93	0,00	296,42
3875	5.5.03.007.002 Energia Elétrica	1.112,55	987,54	0,00	2.100,09
3929	S 5.5.03.011 DEPRECIACÕES AMORTIZAÇÕES E EXAUSTÕES	205.705,63	102.852,86	0,00	308.558,49
3930	5.5.03.011.001 Depreciações	205.705,63	102.852,86	0,00	308.558,49
3953	S 5.5.03.013 DESPESAS GERAIS	19.429,71	35.905,18	17.016,76	38.318,13
3961	5.5.03.013.008 Fretes e Carretos	521,92	9.500,00	0,00	10.021,92
3964	5.5.03.013.011 Segurança e Vigilância	1.564,70	387,74	0,00	1.952,44
3967	5.5.03.013.014 Viagens e Estadias	17.343,09	26.017,44	17.016,76	26.343,77
4011	S 5.7 DESPESAS OPERACIONAIS	54.069,82	39.851,34	2.991,23	90.929,93
4012	S 5.7.01 DESPESAS COM VENDAS	8.335,55	7.993,78	2.320,00	14.009,33

Balancete
Valores expressos em Reais (R\$)

Conta	S	Classificação	Saldo Ant.	Débito	Crédito	Saldo
4061	S	5.7.01.003 COMISSÕES SOBRE VENDAS	2.720,00	5.241,50	2.320,00	5.641,50
4062		5.7.01.003.001 Comissões Sobre Vendas	2.720,00	5.241,50	2.320,00	5.641,50
4083	S	5.7.01.005 PROPAGANDA E PUBLICIDADE	749,55	319,28	0,00	1.068,83
4084		5.7.01.005.001 Propaganda	554,03	273,52	0,00	827,55
4089		5.7.01.005.006 Brindes e Donativos	195,52	45,76	0,00	241,28
4137	S	5.7.01.009 OCUPAÇÃO	4.866,00	2.433,00	0,00	7.299,00
4138		5.7.01.009.001 Aluguéis e Condomínios	4.866,00	2.433,00	0,00	7.299,00
4326	S	5.7.03 DESPESAS ADMINISTRATIVAS	35.603,54	8.671,32	667,81	43.607,05
4327	S	5.7.03.001 DESPESAS COM PESSOAL	2.604,00	1.302,00	0,00	3.906,00
4329		5.7.03.001.002 Pró Labore	2.604,00	1.302,00	0,00	3.906,00
4475	S	5.7.03.011 UTILIDADES E SERVIÇOS	6.916,69	2.007,15	0,00	8.923,84
4478		5.7.03.011.003 Telecomunicações	2.948,77	562,98	0,00	3.511,75
4479		5.7.03.011.004 Correios	73,65	0,00	0,00	73,65
4919		5.7.03.011.009 Despesas com Informática	3.894,27	1.444,17	0,00	5.338,44
4531	S	5.7.03.015 DESPESAS GERAIS	26.082,85	5.362,17	667,81	30.777,21
4537		5.7.03.015.006 Serviços Profissionais	21.015,17	2.551,87	0,00	23.567,04
4538		5.7.03.015.007 Honorários Contábeis	4.000,00	2.000,00	0,00	6.000,00
4546		5.7.03.015.015 Lanches, Refeições, Copa e Cozinha	0,00	120,00	0,00	120,00
4548		5.7.03.015.017 Seguros de Bens	667,81	0,00	667,81	0,00
4555		5.7.03.015.027 Despesas com Cartório	158,23	0,00	0,00	158,23
4557		5.7.03.015.029 Mensalidades e Anuidades	241,64	690,30	0,00	931,94
4654	S	5.7.09 DESPESAS TRIBUTÁRIAS	2.159,75	14.368,80	0,00	16.528,55
4655	S	5.7.09.001 CONTRIBUIÇÕES IMPOSTOS E TAXAS	2.159,75	14.368,80	0,00	16.528,55
4656		5.7.09.001.001 Impostos e Taxas Federais	0,00	1.013,38	0,00	1.013,38
4657		5.7.09.001.002 Impostos e Taxas Estaduais	0,00	1.886,90	0,00	1.886,90
4658		5.7.09.001.003 Impostos e Taxas Municipais	135,57	0,00	0,00	135,57
4669		5.7.09.001.014 IPVA e Emplacamentos	2.011,02	11.450,31	0,00	13.461,33
4670		5.7.09.001.015 IOF e IOC	13,16	18,21	0,00	31,37
4695	S	5.7.11 DESPESAS FINANCEIRAS	7.970,98	8.817,44	3,42	16.785,00
4696	S	5.7.11.001 DESPESAS GERAIS	7.970,98	8.817,44	3,42	16.785,00
4698		5.7.11.001.002 Despesas Bancárias Diversas	4.266,21	2.748,67	3,42	7.011,46
4701		5.7.11.001.005 Juros Pagos ou Incorridos	2.422,92	2.227,91	0,00	4.650,83
4703		5.7.11.001.007 Multas Dedutíveis	107,29	2.019,18	0,00	2.126,47
4704		5.7.11.001.008 Multas Indedutíveis	1.174,56	1.821,68	0,00	2.996,24

Balancete
Valores expressos em Reais (R\$)

Conta S Classificação	Saldo Ant.	Débito	Crédito	Saldo
4990 S 7 ENCERRAMENTO DE APURAÇÃO	(338.628,56)	338.628,56	425.760,65	(425.760,65)
4991 S 7.1 ENCERRAMENTO	(338.628,56)	338.628,56	425.760,65	(425.760,65)
4850 S 7.1.01 ENCERRAMENTO DO EXERCÍCIO	(338.628,56)	338.628,56	425.760,65	(425.760,65)
4992 S 7.1.01.001 ENCERRAMENTO DO EXERCÍCIO	(338.628,56)	338.628,56	425.760,65	(425.760,65)
4930 7.1.01.001.001 Resultado do Exercício	(338.628,56)	338.628,56	425.760,65	(425.760,65)

MARCELO DE LIMA
Sócio Administrador
CPF: 042.847.709-77

CÉSAR AUGUSTO DE LIMA
CRC: 1-SC-025000/O-8 - Contador
CPF: 004.347.189-71

Balancete
Valores expressos em Reais (R\$)

Conta S	Classificação	Saldo Ant.	Débito	Crédito	Saldo
1	S 1 ATIVO	4.341.351,70	801.698,43	985.356,37	4.157.693,76
2	S 1.1 CIRCULANTE	402.770,43	800.504,12	882.503,53	320.771,02
3	S 1.1.01 DISPONÍVEL	30.150,44	388.429,54	384.437,60	34.142,38
4	S 1.1.01.001 BENS NUMERÁRIOS	1.707,35	3.880,12	3.833,47	1.754,00
5	1.1.01.001.001 Caixa	1.707,35	3.880,12	3.833,47	1.754,00
6	S 1.1.01.002 DEPÓSITOS BANCÁRIOS A VISTA	21.376,38	384.497,80	380.604,13	25.270,05
10	1.1.01.002.001 Banco do Brasil S/A	0,00	13.754,09	13.754,09	0,00
4913	1.1.01.002.001 Banco Sicoob	1.342,45	68.708,01	66.085,97	3.964,49
5003	1.1.01.002.001 Banco Transpocred	0,00	1.886,50	1.886,50	0,00
4900	1.1.01.002.001 Banco Viacredi	20.033,93	274.903,90	288.072,27	6.865,56
5045	1.1.01.002.001 Roadcard Soluções	0,00	25.245,30	10.805,30	14.440,00
50	S 1.1.01.003 APLICAÇÕES DE LIQUIDEZ IMEDIATA	7.066,71	51,62	0,00	7.118,33
53	1.1.01.003.001 Banco do Brasil S/A	6.760,66	0,00	0,00	6.760,66
5004	1.1.01.003.001 Transpocredi	116,09	0,00	0,00	116,09
4999	1.1.01.003.001 Viacredi	189,96	51,62	0,00	241,58
140	S 1.1.02 CLIENTES	230.953,97	286.764,98	361.561,84	156.157,11
141	S 1.1.02.001 DUPLICATAS A RECEBER	230.953,97	286.764,98	361.561,84	156.157,11
298034	1.1.02.001.001 APOIO COMERCIO E TRANSPORTES LTDA	9.000,00	0,00	9.000,00	0,00
299407	1.1.02.001.001 Associacao de Amparo a Familias Carente e Doentes	0,00	127,00	127,00	0,00
297469	1.1.02.001.001 ASSOCIACAO DOS PROPRIETARIOS DO	897,72	965,00	1.807,72	55,00
115145	1.1.02.001.001 AXCHEM BRASIL INDUSTRIA QUIMICA LTDA.	0,00	50.400,00	16.100,00	34.300,00
298033	1.1.02.001.001 BBL TRANSPORTES DE CARGAS LTDA	700,00	0,00	700,00	0,00
297464	1.1.02.001.001 BRENDA FELSKI DOS SANTOS COMERCIO	0,00	2.080,00	2.080,00	0,00
297470	1.1.02.001.001 CARGO BRASIL EIRELI	4.200,00	0,00	4.200,00	0,00
142	1.1.02.001.001 CLIENTES DIVERSOS	22.625,55	0,00	22.625,55	0,00
100357	1.1.02.001.001 CLIENTES DIVERSOS	125.936,23	204.043,45	260.849,26	69.130,42
298042	1.1.02.001.001 CONDOMINIO RESIDENCIAL CIDADE DO	475,00	475,00	475,00	475,00
261638	1.1.02.001.001 COOPERCARGA S/A	9.873,00	0,00	0,00	9.873,00
298031	1.1.02.001.001 DE SANTA TRANSPORTE RODOVIARIO DE	400,00	0,00	400,00	0,00
243958	1.1.02.001.001 DICAPEL PAPEIS E EMBALAGENS LTDA	24.845,16	7.755,31	18.598,74	14.001,73
298041	1.1.02.001.001 Gottlieb Wirth Filho	124,00	0,00	124,00	0,00
299410	1.1.02.001.001 IN CITYS TRANSPORTES E LOGISTICA LTDA	0,00	1.700,00	0,00	1.700,00
298035	1.1.02.001.001 LIOM LOGISTICA INTELIGENTE OPERADOR	375,70	0,00	375,70	0,00
298029	1.1.02.001.001 LL LOG TRANSPORTES DE CARGAS LTDA	5.299,98	0,00	1.679,40	3.620,58
107983	1.1.02.001.001 LULI INDUSTRIA E COMERCIO DE	0,00	157,00	157,00	0,00
299408	1.1.02.001.001 MCP TRANSPORTES RODOVIARIOS S/A	0,00	4.701,90	4.701,90	0,00
297468	1.1.02.001.001 NEW SERVICE SUL PACKAGING EIRELI	0,00	1.664,00	832,00	832,00
297463	1.1.02.001.001 NEXUM TELECOMUNICACOES LTDA	72,00	36,00	108,00	0,00
295756	1.1.02.001.001 ORDEM AUX DE SENHORAS DE ITROUPAVA	0,00	137,00	137,00	0,00
252734	1.1.02.001.001 PAUMAR S/A - INDUSTRIA E COMERCIO	0,00	2.633,32	0,00	2.633,32
241235	1.1.02.001.001 POSTO Z16 LTDA.	0,00	390,00	0,00	390,00
298030	1.1.02.001.001 SYLVAMO DO BRASIL LTDA	13.599,63	0,00	8.205,57	5.394,06
299411	1.1.02.001.001 TRANSPORTE E LOGISTICA T. G. P. LTDA.	0,00	3.800,00	3.800,00	0,00

Balancete
Valores expressos em Reais (R\$)

Conta S	Classificação		Saldo Ant.	Débito	Crédito	Saldo
299409	1.1.02.001.001	TRANSPORTE LIDER MUNDIAL EIRELI	0,00	5.700,00	0,00	5.700,00
265334	1.1.02.001.001	TRANSPORTES MAKARINA KREMER LTDA	1.030,00	0,00	1.030,00	0,00
106828	1.1.02.001.001	VS TRANSPORTES LTDA	11.500,00	0,00	3.448,00	8.052,00
157 S	1.1.04	OUTROS CRÉDITOS	72.381,58	8.761,75	8.766,43	72.376,90
287 S	1.1.04.013	ADIANTAMENTOS A TERCEIROS	1.500,00	280,50	285,18	1.495,32
288	1.1.04.013.001	Adiantamentos a Fornecedores	1.500,00	280,50	285,18	1.495,32
380 S	1.1.04.021	TRIBUTOS A RECUPERAR	58.351,83	6.198,86	6.198,86	58.351,83
382	1.1.04.021.002	ICMS a Recuperar	54.753,53	5.635,36	5.635,36	54.753,53
384	1.1.04.021.004	PIS a Recuperar	0,00	100,52	100,52	0,00
385	1.1.04.021.005	Cofins a Recuperar	0,00	462,98	462,98	0,00
387	1.1.04.021.007	CSLL a Recuperar	3.598,30	0,00	0,00	3.598,30
4923 S	1.1.04.022	ADIANTAMENTO A SÓCIO	6.532,58	2.282,39	2.282,39	6.532,58
4924	1.1.04.022.001	Adiantamento a Sócios	6.532,58	2.282,39	2.282,39	6.532,58
412 S	1.1.04.023	IMPOSTOS A COMPENSAR	5.997,17	0,00	0,00	5.997,17
413	1.1.04.023.001	IRPJ Estimativa/Presumido	5.997,17	0,00	0,00	5.997,17
502 S	1.1.08	ESTOQUES	61.560,23	116.547,85	124.174,98	53.933,10
503 S	1.1.08.001	ESTOQUES DIVERSOS	61.560,23	116.547,85	124.174,98	53.933,10
511	1.1.08.001.008	Mercadorias Para Revenda	61.560,23	116.547,85	124.174,98	53.933,10
537 S	1.1.10	DESPESAS A APROPRIAR	7.724,21	0,00	3.562,68	4.161,53
538 S	1.1.10.001	DESPESAS A APROPRIAR	7.724,21	0,00	3.562,68	4.161,53
540	1.1.10.001.002	Comissões e Premios Pagos Antecipadamente	7.724,21	0,00	3.562,68	4.161,53
590 S	1.2	NÃO CIRCULANTE	3.938.581,27	1.194,31	102.852,84	3.836.922,74
969 S	1.2.03	INVESTIMENTOS	17.434,12	1.194,31	0,00	18.628,43
1028 S	1.2.03.007	OUTROS INVESTIMENTOS	17.434,12	1.194,31	0,00	18.628,43
1943	1.2.03.007.003	Cotas Sicoob	4.017,13	0,00	0,00	4.017,13
5005	1.2.03.007.003	Transpocred - Cotas	1.204,75	76,00	0,00	1.280,75
4901	1.2.03.007.003	Viacredi - Cotas	12.212,24	1.118,31	0,00	13.330,55
1049 S	1.2.05	IMOBILIZADO	3.921.147,15	0,00	102.852,84	3.818.294,31
1074 S	1.2.05.003	BENS EM OPERAÇÃO	5.095.013,53	0,00	0,00	5.095.013,53
1080	1.2.05.003.006	Computadores e Perifericos	14.392,00	0,00	0,00	14.392,00
1082	1.2.05.003.008	Instalações	7.579,70	0,00	0,00	7.579,70
1087	1.2.05.003.013	Móveis e Utensílios	4.226,13	0,00	0,00	4.226,13
1089	1.2.05.003.015	Veículos	5.068.815,70	0,00	0,00	5.068.815,70
1110 S	1.2.05.005	IMOBILIZADO EM ANDAMENTO	102.059,57	0,00	0,00	102.059,57
1113	1.2.05.005.003	Consórcios de Bens	102.059,57	0,00	0,00	102.059,57

Balancete
Valores expressos em Reais (R\$)

Conta	S	Classificação	Saldo Ant.	Débito	Crédito	Saldo
1136	S	1.2.05.007 (-) DEPREC./AMORT./EXAUSTÃO ACUMULADA	(1.275.925,95)	0,00	102.852,84	(1.378.778,79)
1144		1.2.05.007.008 (-) Deprec. Equipamentos p/Processamento de Dados	(4.298,04)	0,00	239,87	(4.537,91)
1146		1.2.05.007.010 (-) Deprec. Instalações	(884,26)	0,00	63,17	(947,43)
1151		1.2.05.007.015 (-) Deprec. Móveis e Utensílios	(292,34)	0,00	35,22	(327,56)
1153		1.2.05.007.017 (-) Deprec. Veículos	(1.270.451,31)	0,00	102.514,58	(1.372.965,89)

Balancete
Valores expressos em Reais (R\$)

Conta S	Classificação	Saldo Ant.	Débito	Crédito	Saldo
1350	S 2 PASSIVO	4.341.351,70	425.677,32	242.019,38	4.157.693,76
1351	S 2.1 CIRCULANTE	193.214,60	233.457,47	242.019,38	201.776,51
1494	S 2.1.03 FORNECEDORES	130.726,22	209.384,03	217.096,73	138.438,92
1495	S 2.1.03.001 FORNECEDORES NACIONAIS	130.726,22	209.384,03	217.096,73	138.438,92
512979	2.1.03.001.001 ACESSORIOS SB EIRELI	0,00	0,00	300,00	300,00
697050	2.1.03.001.001 ALTO VALE DISTRIBUIDORA DE AGUA	522,50	0,00	424,00	946,50
699246	2.1.03.001.001 Anderson Rode	0,00	0,00	280,00	280,00
696943	2.1.03.001.001 AQUAROL AGUA MINERAL LTDA -EPP	1.695,96	2.347,55	2.159,55	1.507,96
507503	2.1.03.001.001 ARNO FRANZ ME	0,00	0,00	110,00	110,00
685665	2.1.03.001.001 AUTO ELETRICA BRAGAGNOLO LTDA ME	75,00	781,00	2.171,00	1.465,00
697456	2.1.03.001.001 AUTO MECANICA PJ LTDA	90,00	0,00	0,00	90,00
699312	2.1.03.001.001 AUTO POSTO 5 RODA	0,00	1.182,92	1.182,92	0,00
699311	2.1.03.001.001 AUTO POSTO BAUS LTDA	0,00	500,00	500,00	0,00
668406	2.1.03.001.001 AUTO POSTO ISEJIMA DO BRASIL LTDA.	0,00	110,00	110,00	0,00
685581	2.1.03.001.001 AUTO POSTO PAO DE QUEIJO	0,00	0,00	1.500,00	1.500,00
671935	2.1.03.001.001 AUTO POSTO PAVAO 91 LTDA	1.476,76	0,00	0,00	1.476,76
673049	2.1.03.001.001 AUTO POSTO PELANDA 27 LTDA - ME	0,00	0,00	822,74	822,74
668430	2.1.03.001.001 AUTO POSTO VIAJANTES EIRELI	0,00	2.500,14	2.500,14	0,00
637280	2.1.03.001.001 BLU STAR COMERCIO DE VEICULOS LTDA.	4.196,32	690,02	1.811,28	5.317,58
644518	2.1.03.001.001 BLUMOB CONCESSIONARIA DE TRANSPORTE	0,00	270,00	270,00	0,00
697457	2.1.03.001.001 BORRACHARIA TONETT LTDA	305,00	0,00	145,00	450,00
516426	2.1.03.001.001 BR TACOGRAFOS LTDA - EPP	122,30	200,00	77,70	0,00
698291	2.1.03.001.001 BTRANS INFORMATICA LTDA	769,05	799,05	685,31	655,31
699269	2.1.03.001.001 CAMBRUSSI E LEME LTDA	0,00	3.251,35	3.251,35	0,00
661837	2.1.03.001.001 CAMPEAO 80 POSTOS DE SERVICOS	3.454,88	0,00	0,00	3.454,88
510706	2.1.03.001.001 CARBONI DISTRIB DE VEICULOS LTDA - JLE	7,64	0,00	3.645,70	3.653,34
699327	2.1.03.001.001 CENTRO AUTOMOTIVO RINCAO LTDA	0,00	2.500,00	2.500,00	0,00
691167	2.1.03.001.001 COMERCIO DE COMBUSTIVEIS	0,00	517,78	517,78	0,00
697897	2.1.03.001.001 COMERCIO DE COMBUSTIVEIS PINHEIRO	1.305,18	1.305,18	0,00	0,00
691156	2.1.03.001.001 COMERCIO DE COMBUSTIVEL CAVALCANTE	0,00	0,00	1.188,81	1.188,81
663700	2.1.03.001.001 COML. BUFFON COMB. E TRANSP. LTDA. -	0,00	3.114,68	4.415,36	1.300,68
697880	2.1.03.001.001 COPA ENERGIA DISTRIBUIDORA DE GAS S	58.336,18	141.150,00	113.573,60	30.759,78
506579	2.1.03.001.001 Coremma Ltda	171,49	183,40	614,69	602,78
500403	2.1.03.001.001 CORREA MATERIAIS ELETRICOS LTDA	0,00	199,80	199,80	0,00
643958	2.1.03.001.001 DICAPEL PAPEIS E EMBALAGENS LTDA	8.040,48	0,00	0,00	8.040,48
697899	2.1.03.001.001 FORTFER COMERCIO DE FERRAGENS E	28,60	0,00	0,00	28,60
697799	2.1.03.001.001 FRANCINE BEATRIZ KLOCK LTDA	750,00	750,00	0,00	0,00
699276	2.1.03.001.001 G. S. COMERCIO DE COMBUSTIVEIS LTDA	0,00	1.112,54	1.112,54	0,00
651656	2.1.03.001.001 GROUP CONSULTING SERVICOS EIRELI	0,00	0,00	4.000,00	4.000,00
506960	2.1.03.001.001 GUIA FACIL EDITORA DE LISTAS	622,74	896,26	273,52	0,00
506780	2.1.03.001.001 INSPECAR LTDA	0,00	1.110,00	1.110,00	0,00
670652	2.1.03.001.001 IRMAOS ALCANTARA E CIA LTDA	0,00	0,00	1.165,11	1.165,11
697884	2.1.03.001.001 L & M MATOS COMBUSTIVEIS LTDA	3.018,21	0,00	0,00	3.018,21
516559	2.1.03.001.001 LAVACAO GERMANIA LTDA - ME	0,00	800,00	800,00	0,00
503954	2.1.03.001.001 LIQUIGAS DISTRIBUIDORA S.A.	10.832,67	0,00	0,00	10.832,67
661920	2.1.03.001.001 MARTINI COMERCIO DE COMB LTDA	400,06	100,00	149,99	450,05
697955	2.1.03.001.001 MAZUCO TRANSPORTES E LOGISTICA LTDA	4.500,00	0,00	0,00	4.500,00

Balancete
Valores expressos em Reais (R\$)

Conta S	Classificação		Saldo Ant.	Débito	Crédito	Saldo
699613	2.1.03.001.001	MERCEDES-BENZ DO BRASIL LTDA.	0,00	140,00	3.487,78	3.347,78
509913	2.1.03.001.001	MONTIBELER EQUIPAMENTOS LTDA	0,00	0,00	291,60	291,60
516261	2.1.03.001.001	MW AUTO PECAS LTDA	276,74	276,74	0,00	0,00
699268	2.1.03.001.001	PAINEIRAO POSTO E RESTAURANTE EIRELI	0,00	3.422,43	3.422,43	0,00
673186	2.1.03.001.001	PETROLEO E DERIVADOS SAO LEOPOLDO	512,44	0,00	0,00	512,44
640354	2.1.03.001.001	PETTENATI S/A INDUSTRIA TEXTIL	2.400,00	0,00	0,00	2.400,00
668381	2.1.03.001.001	POSTO 4 IRMAOS JL LTDA	0,00	992,70	992,70	0,00
669259	2.1.03.001.001	POSTO AGRICOPEL FL 14	699,75	0,00	0,00	699,75
699324	2.1.03.001.001	POSTO DINOSSAURO LTDA.	0,00	2.486,16	2.486,16	0,00
699277	2.1.03.001.001	POSTO PARADA 67 ABASTECEDORA DE	0,00	1.304,17	1.304,17	0,00
666810	2.1.03.001.001	POSTO PILAO LTDA	999,99	0,00	0,00	999,99
692258	2.1.03.001.001	POSTO SOL DA DUTRA LTDA	0,00	1.519,36	2.458,23	938,87
699322	2.1.03.001.001	POSTO VILA TABOCAO LTDA	0,00	1.542,94	1.542,94	0,00
508939	2.1.03.001.001	POSTO Z12 LTDA	16,89	5.777,30	5.760,41	0,00
641235	2.1.03.001.001	POSTO Z16 LTDA.	3.110,20	8.383,23	19.367,17	14.094,14
651471	2.1.03.001.001	POSTO Z18 LTDA.	0,00	316,98	316,98	0,00
692256	2.1.03.001.001	POSTOS ALPA LTDA	0,00	2.999,98	2.999,98	0,00
507123	2.1.03.001.001	POSTOS PELANDA ALPINO IV	1.299,27	0,00	0,00	1.299,27
671931	2.1.03.001.001	PRESIDENTE JUQUITIBA AUTO POSTO LTD	0,00	1.293,77	1.293,77	0,00
697453	2.1.03.001.001	PV BANDEIRANTES COMERCIO DE	0,00	1.245,30	1.245,30	0,00
654720	2.1.03.001.001	RB RECAPAGENS BLUMENAU LTDA	0,00	0,00	3.970,00	3.970,00
653154	2.1.03.001.001	REDE DE POSTOS APOLO LTDA - FILIAL 09	286,43	0,00	0,00	286,43
699326	2.1.03.001.001	REDEPOSTO COMERCIO DE COMBUSTIVEIS	0,00	2.500,00	2.500,00	0,00
500849	2.1.03.001.001	RIVEL VEICULOS LTDA	72,00	790,50	5.130,00	4.411,50
673035	2.1.03.001.001	RODOPOSTO REGISTRO BUENOS AIRES LTDA	0,00	1.093,52	1.093,52	0,00
699323	2.1.03.001.001	RODOPOSTO SAO CARLOS	0,00	818,10	818,10	0,00
686285	2.1.03.001.001	RS TRUCK CENTER COMERCIO E SERV.	16.116,50	3.086,90	0,00	13.029,60
699615	2.1.03.001.001	SILVA E FERNANDES DESENVOLVIMENTO DE	0,00	435,21	435,21	0,00
655679	2.1.03.001.001	SIM REDE DE POSTOS LTDA-ITAJAI SANTA	0,00	255,60	755,60	500,00
699267	2.1.03.001.001	SOBRAL COMERCIO DE DERIVADOS DE	0,00	1.371,09	1.371,09	0,00
506772	2.1.03.001.001	TELEFONICA BRASIL S/A.	0,00	0,00	375,00	375,00
697954	2.1.03.001.001	TRANSGOSS TRANSPORTES RODOVIARIOS	330,00	330,00	0,00	0,00
516595	2.1.03.001.001	TRUCKS CONTROL - SERVICOS DE LOGISTICA	630,38	630,38	0,00	0,00
512356	2.1.03.001.001	UNIFIQUE TELECOMUNICACOES S/A	138,56	0,00	0,00	138,56
694282	2.1.03.001.001	W L VISANI LTDA	2.661,05	0,00	0,00	2.661,05
507880	2.1.03.001.001	Zeus do Brasil Ltda - Filial BR470	455,00	0,00	110,70	565,70
1539 S	2.1.05	OBRIGAÇÕES TRIBUTÁRIAS	30.062,68	9.371,93	12.485,25	33.176,00
1540 S	2.1.05.001	IMPOSTOS E CONTRIBUIÇÕES A RECOLHER	29.946,43	9.255,68	12.485,25	33.176,00
1552	2.1.05.001.001	COFINS a Recolher	22.093,14	462,98	5.439,06	27.069,22
1541	2.1.05.001.001	ICMS a Recolher	3.019,32	8.654,68	5.865,34	229,98
1546	2.1.05.001.001	IRRF a Recolher	37,50	37,50	0,00	0,00
1556	2.1.05.001.001	PIS a Recolher	4.796,47	100,52	1.180,85	5.876,80
1579 S	2.1.05.003	TRIBUTOS RETIDOS A RECOLHER	116,25	116,25	0,00	0,00
1580	2.1.05.003.001	Contribuições Retidas a Recolher	116,25	116,25	0,00	0,00
1632 S	2.1.07	OBRIGAÇÕES TRABALHISTAS E PREVIDENCIÁRIAS	751,44	1.536,44	1.810,01	1.025,01
1633 S	2.1.07.001	OBRIGAÇÕES COM O PESSOAL	0,00	1.158,00	1.326,00	168,00

Balancete
Valores expressos em Reais (R\$)

Conta S	Classificação	Saldo Ant.	Débito	Crédito	Saldo
1634	2.1.07.001.001 Salários e Ordenados a Pagar	0,00	0,00	168,00	168,00
1635	2.1.07.001.002 Pró Labore a Pagar	0,00	1.158,00	1.158,00	0,00
1658 S	2.1.07.003 OBRIGAÇÕES PREVIDENCIÁRIAS	751,44	378,44	484,01	857,01
1659	2.1.07.003.001 INSS a Recolher	751,44	378,44	469,49	842,49
1660	2.1.07.003.002 FGTS a Recolher	0,00	0,00	14,52	14,52
1710 S	2.1.09 OUTRAS OBRIGAÇÕES	31.674,26	13.165,07	10.627,39	29.136,58
1733 S	2.1.09.003 CONTAS A PAGAR	29.370,83	10.861,64	8.305,89	26.815,08
1736	2.1.09.003.003 Alugueis a Pagar	0,00	2.433,00	4.866,00	2.433,00
1737	2.1.09.003.004 Cartão de Crédito a Pagar	8.870,84	6.228,40	3.439,89	6.082,33
1744	2.1.09.003.011 Seguros a Pagar	20.499,99	2.200,24	0,00	18.299,75
1772 S	2.1.09.005 CONTAS CORRENTES	2.303,43	2.303,43	2.321,50	2.321,50
1776	2.1.09.005.001 Banco do Brasil S/A	2.303,43	2.303,43	2.321,50	2.321,50
1920 S	2.2 NÃO CIRCULANTE	6.285.391,56	8.658,04	0,00	6.276.733,52
1921 S	2.2.01 OBRIGAÇÕES A LONGO PRAZO	6.285.391,56	8.658,04	0,00	6.276.733,52
5028 S	2.2.01.004 RECUPERAÇÃO JUDICIAL	6.285.391,56	8.658,04	0,00	6.276.733,52
5029 S	2.2.01.004.001 CREDORES QUIROGRAFÁRIOS	6.048.477,50	8.658,04	0,00	6.039.819,46
5031	2.2.01.004.001.001 Banco CNH S/A	2.224.225,08	0,00	0,00	2.224.225,08
5032	2.2.01.004.001.002 Banco Daycoval S/A	82.503,14	0,00	0,00	82.503,14
5033	2.2.01.004.001.003 Banco do Brasil S/A	347.570,96	3.411,11	0,00	344.159,85
5034	2.2.01.004.001.004 Banco Mercedes-Benz S/A	2.126.123,65	0,00	0,00	2.126.123,65
5035	2.2.01.004.001.005 Banco Volkswagen S/A	821.628,28	0,00	0,00	821.628,28
5036	2.2.01.004.001.006 Captalys	178.659,00	0,00	0,00	178.659,00
5037	2.2.01.004.001.007 Cooperativa Transpocred	10.111,35	1.813,81	0,00	8.297,54
5038	2.2.01.004.001.008 Cooperativa Viacredi	99.601,22	0,00	0,00	99.601,22
5041	2.2.01.004.001.009 Furgões Joinville LTDA	48.630,00	0,00	0,00	48.630,00
5042	2.2.01.004.001.010 Ticket Soluções HDFGT S.A.	95.533,95	0,00	0,00	95.533,95
5043	2.2.01.004.001.011 Acessórios SB EIRELI	169,93	0,00	0,00	169,93
5044	2.2.01.004.001.012 RB Recapagens Blumenau LTDA	13.720,94	3.433,12	0,00	10.287,82
5030 S	2.2.01.004.002 TRIBUTÁRIOS	236.914,06	0,00	0,00	236.914,06
5039	2.2.01.004.002.001 Estado de Santa Catarina	83.704,85	0,00	0,00	83.704,85
5040	2.2.01.004.002.002 União	153.209,21	0,00	0,00	153.209,21
2325 S	2.4 PATRIMÔNIO LÍQUIDO	(2.137.254,46)	183.561,81	0,00	(2.320.816,27)
2346 S	2.4.01 CAPITAL SOCIAL	5.000,00	0,00	0,00	5.000,00
2347 S	2.4.01.001 CAPITAL INTEGRALIZADO	5.000,00	0,00	0,00	5.000,00
2348	2.4.01.001.001 Capital Social	5.000,00	0,00	0,00	5.000,00
2513 S	2.4.13 LUCROS OU PREJUÍZOS ACUMULADOS	(2.142.254,46)	183.561,81	0,00	(2.325.816,27)
2514 S	2.4.13.001 LUCROS / PREJUÍZOS ACUMULADOS	(2.142.254,46)	2.433,00	0,00	(2.144.687,46)

Balancete
Valores expressos em Reais (R\$)

Conta	S	Classificação	Saldo Ant.	Débito	Crédito	Saldo
2516		2.4.13.001.002 (-) Prejuízos Acumulados	(2.142.254,46)	2.433,00	0,00	(2.144.687,46)
4928	S	2.4.13.005 LUCRO (PREJUÍZO) DO EXERCÍCIO	0,00	181.128,81	0,00	(181.128,81)
4929		2.4.13.005.001 Lucro (Prejuízo) do Exercício	0,00	181.128,81	0,00	(181.128,81)

Balancete
 Valores expressos em Reais (R\$)

Conta S	Classificação	Saldo Ant.	Débito	Crédito	Saldo
2600	S 4 RECEITAS	0,00	12.485,25	265.320,46	252.835,21
2601	S 4.1 RECEITAS OPERACIONAIS	0,00	12.485,25	264.206,15	251.720,90
2602	S 4.1.01 RECEITA BRUTA DE VENDAS E SERVIÇOS	0,00	0,00	264.139,43	264.139,43
2652	S 4.1.01.003 VENDAS DE MERCADORIAS	0,00	0,00	187.448,90	187.448,90
2653	S 4.1.01.003.001 VENDAS MERCADO INTERNO	0,00	0,00	187.448,90	187.448,90
2655	4.1.01.003.001.002 Vendas de Mercadorias a Prazo	0,00	0,00	187.448,90	187.448,90
2700	S 4.1.01.005 PRESTAÇÃO DE SERVIÇOS	0,00	0,00	76.690,53	76.690,53
2701	S 4.1.01.005.001 SERVIÇOS MERCADO INTERNO	0,00	0,00	76.690,53	76.690,53
2703	4.1.01.005.001.002 Prestação de Serviços a Prazo	0,00	0,00	76.690,53	76.690,53
2770	S 4.1.03 (-) DEDUÇÕES DA RECEITA BRUTA	0,00	12.485,25	0,00	(12.485,25)
2825	S 4.1.03.005 (-) IMPOSTOS INCIDENTES S/ VENDAS E	0,00	12.485,25	0,00	(12.485,25)
2827	4.1.03.005.002 (-) ICMS	0,00	5.865,34	0,00	(5.865,34)
2829	4.1.03.005.004 (-) PIS	0,00	1.180,85	0,00	(1.180,85)
2830	4.1.03.005.005 (-) COFINS	0,00	5.439,06	0,00	(5.439,06)
2856	S 4.1.05 OUTRAS RECEITAS OPERACIONAIS	0,00	0,00	66,72	66,72
2857	S 4.1.05.001 RECEITAS FINANCEIRAS	0,00	0,00	66,72	66,72
2858	4.1.05.001.001 Descontos Obtidos	0,00	0,00	12,80	12,80
2860	4.1.05.001.003 Juros Recebidos	0,00	0,00	52,30	52,30
4891	4.1.05.001.007 Rendimentos de Aplicações Financeiras	0,00	0,00	1,62	1,62
4908	S 4.2 RECEITAS NÃO-OPERACIONAIS	0,00	0,00	1.114,31	1.114,31
4912	S 4.2.01 RECEITAS NÃO-OPERACIONAIS	0,00	0,00	1.114,31	1.114,31
4702	4.2.01.001 Juros Sobre o Capital Próprio	0,00	0,00	1.114,31	1.114,31

Balancete
Valores expressos em Reais (R\$)

Conta S	Classificação	Saldo Ant.	Débito	Crédito	Saldo
3000	S 5 CUSTOS E DESPESAS	0,00	452.091,08	18.127,06	433.964,02
3001	S 5.1 CUSTO PRODUTOS MERCADORIAS E SERVIÇOS	0,00	126.012,00	0,00	126.012,00
3029	S 5.1.03 CUSTO DAS MERCADORIAS VENDIDAS	0,00	126.012,00	0,00	126.012,00
3030	S 5.1.03.001 CUSTO DAS MERCADORIAS VENDIDAS	0,00	126.012,00	0,00	126.012,00
3031	5.1.03.001.001 Custo das Mercadorias Vendidas	0,00	126.012,00	0,00	126.012,00
3652	S 5.5 CUSTOS DA PRESTAÇÃO DE SERVIÇOS	0,00	290.433,85	14.127,06	276.306,79
3653	S 5.5.01 CUSTOS DIRETOS DA PRESTAÇÃO DE SERVIÇOS	0,00	138.153,76	5.288,81	132.864,95
3701	S 5.5.01.003 MÃO-DE-OBRA DIRETA	0,00	5.268,23	3,56	5.264,67
3702	5.5.01.003.001 Salários e Ordenados	0,00	181,67	0,84	180,83
3708	5.5.01.003.007 INSS	0,00	312,66	2,72	309,94
3709	5.5.01.003.008 FGTS	0,00	14,52	0,00	14,52
3711	5.5.01.003.010 Assistência Médica e Social	0,00	447,80	0,00	447,80
3716	5.5.01.003.015 Alimentação do Trabalhador	0,00	478,90	0,00	478,90
3725	5.5.01.003.024 Transporte de Empregados	0,00	270,00	0,00	270,00
5046	5.5.01.003.025 Seguros de Vida em Grupo	0,00	3.562,68	0,00	3.562,68
3749	S 5.5.01.005 GASTOS GERAIS	0,00	132.885,53	5.285,25	127.600,28
3750	5.5.01.005.001 Combustíveis e Lubrificantes	0,00	97.957,18	5.285,25	92.671,93
3752	5.5.01.005.003 Serviços de Terceiros	0,00	34.928,35	0,00	34.928,35
3773	S 5.5.03 CUSTOS INDIRETOS DA PRESTAÇÃO DE SERVIÇOS	0,00	152.280,09	8.838,25	143.441,84
3846	S 5.5.03.005 MATERIAIS DE MANUTENÇÃO E REPARO	0,00	30.565,85	584,76	29.981,09
3848	5.5.03.005.002 Manutenção de Edifícios	0,00	199,80	0,00	199,80
3850	5.5.03.005.004 Manutenção de Veículos	0,00	30.366,05	584,76	29.781,29
3873	S 5.5.03.007 UTILIDADES E SERVIÇOS	0,00	535,12	0,00	535,12
3874	5.5.03.007.001 Água e Esgoto	0,00	96,56	0,00	96,56
3875	5.5.03.007.002 Energia Elétrica	0,00	438,56	0,00	438,56
3929	S 5.5.03.011 DEPRECIACÕES AMORTIZAÇÕES E EXAUSTÕES	0,00	102.852,84	0,00	102.852,84
3930	5.5.03.011.001 Depreciações	0,00	102.852,84	0,00	102.852,84
3953	S 5.5.03.013 DESPESAS GERAIS	0,00	18.326,28	8.253,49	10.072,79
3961	5.5.03.013.008 Fretes e Carretos	0,00	230,10	0,00	230,10
3964	5.5.03.013.011 Segurança e Vigilância	0,00	1.386,70	0,00	1.386,70
3967	5.5.03.013.014 Viagens e Estadias	0,00	16.709,48	8.253,49	8.455,99
4011	S 5.7 DESPESAS OPERACIONAIS	0,00	35.645,23	4.000,00	31.645,23
4012	S 5.7.01 DESPESAS COM VENDAS	0,00	2.752,28	0,00	2.752,28
4083	S 5.7.01.005 PROPAGANDA E PUBLICIDADE	0,00	319,28	0,00	319,28
4084	5.7.01.005.001 Propaganda	0,00	273,52	0,00	273,52

Balancete
Valores expressos em Reais (R\$)

Conta S	Classificação	Saldo Ant.	Débito	Crédito	Saldo
4089	5.7.01.005.006 Brindes e Donativos	0,00	45,76	0,00	45,76
4137 S	5.7.01.009 OCUPAÇÃO	0,00	2.433,00	0,00	2.433,00
4138	5.7.01.009.001 Alugueis e Condomínios	0,00	2.433,00	0,00	2.433,00
4326 S	5.7.03 DESPESAS ADMINISTRATIVAS	0,00	26.033,61	4.000,00	22.033,61
4327 S	5.7.03.001 DESPESAS COM PESSOAL	0,00	1.302,00	0,00	1.302,00
4329	5.7.03.001.002 Pró Labore	0,00	1.302,00	0,00	1.302,00
4475 S	5.7.03.011 UTILIDADES E SERVIÇOS	0,00	2.813,60	0,00	2.813,60
4478	5.7.03.011.003 Telecomunicações	0,00	967,29	0,00	967,29
4919	5.7.03.011.009 Despesas com Informática	0,00	1.846,31	0,00	1.846,31
4531 S	5.7.03.015 DESPESAS GERAIS	0,00	21.918,01	4.000,00	17.918,01
4537	5.7.03.015.006 Serviços Profissionais	0,00	16.860,00	4.000,00	12.860,00
4538	5.7.03.015.007 Honorários Contábeis	0,00	4.000,00	0,00	4.000,00
4548	5.7.03.015.017 Seguros de Bens	0,00	667,81	0,00	667,81
4555	5.7.03.015.027 Despesas com Cartório	0,00	158,23	0,00	158,23
4557	5.7.03.015.029 Mensalidades e Anuidades	0,00	231,97	0,00	231,97
4654 S	5.7.09 DESPESAS TRIBUTÁRIAS	0,00	2.155,93	0,00	2.155,93
4655 S	5.7.09.001 CONTRIBUIÇÕES IMPOSTOS E TAXAS	0,00	2.155,93	0,00	2.155,93
4658	5.7.09.001.003 Impostos e Taxas Municipais	0,00	135,57	0,00	135,57
4669	5.7.09.001.014 IPVA e Emplacamentos	0,00	2.011,02	0,00	2.011,02
4670	5.7.09.001.015 IOF e IOC	0,00	9,34	0,00	9,34
4695 S	5.7.11 DESPESAS FINANCEIRAS	0,00	4.703,41	0,00	4.703,41
4696 S	5.7.11.001 DESPESAS GERAIS	0,00	4.703,41	0,00	4.703,41
4698	5.7.11.001.002 Despesas Bancárias Diversas	0,00	2.170,70	0,00	2.170,70
4701	5.7.11.001.005 Juros Pagos ou Incorridos	0,00	1.288,25	0,00	1.288,25
4703	5.7.11.001.007 Multas Dedutíveis	0,00	69,90	0,00	69,90
4704	5.7.11.001.008 Multas Indedutíveis	0,00	1.174,56	0,00	1.174,56

Balancete
Valores expressos em Reais (R\$)

Conta S Classificação	Saldo Ant.	Débito	Crédito	Saldo
4990 S 7 ENCERRAMENTO DE APURAÇÃO	0,00	0,00	181.128,81	(181.128,81)
4991 S 7.1 ENCERRAMENTO	0,00	0,00	181.128,81	(181.128,81)
4850 S 7.1.01 ENCERRAMENTO DO EXERCÍCIO	0,00	0,00	181.128,81	(181.128,81)
4992 S 7.1.01.001 ENCERRAMENTO DO EXERCÍCIO	0,00	0,00	181.128,81	(181.128,81)
4930 7.1.01.001.001 Resultado do Exercício	0,00	0,00	181.128,81	(181.128,81)

MARCELO DE LIMA
Sócio Administrador
CPF: 042.847.709-77

CÉSAR AUGUSTO DE LIMA
CRC: 1-SC-025000/O-8 - Contador
CPF: 004.347.189-71

Balancete
Valores expressos em Reais (R\$)

Conta S	Classificação	Saldo Ant.	Débito	Crédito	Saldo
1	S 1 ATIVO	4.157.693,76	2.427.110,18	2.591.458,76	3.993.345,18
2	S 1.1 CIRCULANTE	320.771,02	2.426.922,28	2.488.605,97	259.087,33
3	S 1.1.01 DISPONÍVEL	34.142,38	1.884.441,05	1.857.045,67	61.537,76
4	S 1.1.01.001 BENS NUMERÁRIOS	1.754,00	15.593,78	15.836,78	1.511,00
5	1.1.01.001.001 Caixa	1.754,00	15.593,78	15.836,78	1.511,00
6	S 1.1.01.002 DEPÓSITOS BANCÁRIOS A VISTA	25.270,05	1.868.777,27	1.841.208,89	52.838,43
10	1.1.01.002.001 Banco do Brasil S/A	0,00	1.470.513,22	1.470.513,22	0,00
4913	1.1.01.002.001 Banco Sicoob	3.964,49	57.160,78	60.111,11	1.014,16
5003	1.1.01.002.001 Banco Transpocred	0,00	10.066,00	7.235,46	2.830,54
4900	1.1.01.002.001 Banco Viacredi	6.865,56	321.042,49	299.749,10	28.158,95
5045	1.1.01.002.001 Roadcard Soluções	14.440,00	9.994,78	3.600,00	20.834,78
50	S 1.1.01.003 APLICAÇÕES DE LIQUIDEZ IMEDIATA	7.118,33	70,00	0,00	7.188,33
53	1.1.01.003.001 Banco do Brasil S/A	6.760,66	0,00	0,00	6.760,66
5004	1.1.01.003.001 Transpocredi	116,09	20,00	0,00	136,09
4999	1.1.01.003.001 Viacredi	241,58	50,00	0,00	291,58
140	S 1.1.02 CLIENTES	156.157,11	360.178,66	393.352,08	122.983,69
141	S 1.1.02.001 DUPLICATAS A RECEBER	156.157,11	360.178,66	393.352,08	122.983,69
299407	1.1.02.001.001 Associacao de Amparo a Familias Carente e Doentes	0,00	36,00	0,00	36,00
297469	1.1.02.001.001 ASSOCIACAO DOS PROPRIETARIOS DO	55,00	910,00	455,00	510,00
115145	1.1.02.001.001 AXCHEM BRASIL INDUSTRIA QUIMICA LTDA.	34.300,00	25.363,00	56.559,00	3.104,00
300458	1.1.02.001.001 BETT TRANSPORTES LTDA	0,00	6.100,00	4.270,00	1.830,00
300466	1.1.02.001.001 BR BRASIL AMBIENTAL TRANSPORTES E	0,00	10.000,00	7.000,00	3.000,00
300459	1.1.02.001.001 BRASIL TRANSPORTES LTDA	0,00	6.000,00	0,00	6.000,00
297464	1.1.02.001.001 BRENDA FELSKI DOS SANTOS COMERCIO	0,00	2.080,00	2.080,00	0,00
297470	1.1.02.001.001 CARGO BRASIL EIRELI	0,00	5.900,00	5.900,00	0,00
100357	1.1.02.001.001 CLIENTES DIVERSOS	69.130,42	199.306,20	266.553,57	1.883,05
298042	1.1.02.001.001 CONDOMINIO RESIDENCIAL CIDADE DO	475,00	0,00	0,00	475,00
300455	1.1.02.001.001 CONTRANS OPERADOR LOGISTICO LTDA	0,00	6.000,00	1.761,63	4.238,37
261638	1.1.02.001.001 COOPERCARGA S/A	9.873,00	0,00	0,00	9.873,00
300456	1.1.02.001.001 D & A TRANSPORTES RODOVIARIOS	0,00	4.096,00	0,00	4.096,00
243958	1.1.02.001.001 DICAPEL PAPEIS E EMBALAGENS LTDA	14.001,73	0,00	7.755,31	6.246,42
300454	1.1.02.001.001 DUPLAVIA CARGAS E TRANSPORTES LTDA	0,00	2.600,00	1.000,00	1.600,00
300453	1.1.02.001.001 ENERGIA ERBS INDUSTRIA E TRANSPORTE	0,00	11.600,00	11.500,00	100,00
300468	1.1.02.001.001 EXPRESSO PV TRANSPORTES E LOGISTICA	0,00	6.500,00	4.500,00	2.000,00
300464	1.1.02.001.001 FRETOU BRASIL TRANSPORTE DE CARGAS	0,00	6.200,00	6.200,00	0,00
299410	1.1.02.001.001 IN CITYS TRANSPORTES E LOGISTICA LTDA	1.700,00	0,00	0,00	1.700,00
297465	1.1.02.001.001 ITOUPAVA RESIDENCE EMPREENDIMENTOS	0,00	950,00	950,00	0,00
298029	1.1.02.001.001 LL LOG TRANSPORTES DE CARGAS LTDA	3.620,58	0,00	0,00	3.620,58
107983	1.1.02.001.001 LULI INDUSTRIA E COMERCIO DE	0,00	205,00	0,00	205,00
297468	1.1.02.001.001 NEW SERVICE SUL PACKAGING EIRELI	832,00	1.248,00	1.248,00	832,00
300462	1.1.02.001.001 OLMA - INDUSTRIA E COMERCIO DE OLEO DE	0,00	10.500,00	0,00	10.500,00
252734	1.1.02.001.001 PAUMAR S/A - INDUSTRIA E COMERCIO	2.633,32	8.610,00	0,00	11.243,32
300457	1.1.02.001.001 PERCILOG TRANSPORTES E LOGISTICA	0,00	7.814,00	5.469,80	2.344,20

Balancete
Valores expressos em Reais (R\$)

Conta S	Classificação	Saldo Ant.	Débito	Crédito	Saldo	
241235	1.1.02.001.001	POSTO Z16 LTDA.	390,00	260,00	0,00	650,00
300463	1.1.02.001.001	PREMIUM LOG TRANSPORTE RODOVIARIO DE	0,00	1.000,00	0,00	1.000,00
300452	1.1.02.001.001	Ricardo Egon Kluge	0,00	132,00	0,00	132,00
300467	1.1.02.001.001	RMA LOGISTICA E TRANSPORTES LTDA	0,00	9.300,00	0,00	9.300,00
298030	1.1.02.001.001	SYLVAMO DO BRASIL LTDA	5.394,06	0,00	0,00	5.394,06
237621	1.1.02.001.001	TAPECARIA ITALIANA LTDA	0,00	2.308,00	0,00	2.308,00
300461	1.1.02.001.001	TRANSPORTADORA DE CARGAS SAO JOAO	0,00	2.800,00	2.299,77	500,23
299409	1.1.02.001.001	TRANSPORTE LIDER MUNDIAL EIRELI	5.700,00	0,00	3.850,00	1.850,00
300460	1.1.02.001.001	UNISUL LOGISTICA E TRANSPORTES LTDA	0,00	7.500,00	4.000,00	3.500,00
300465	1.1.02.001.001	VIBE LOG TRANSPORTES LTDA	0,00	5.600,00	0,00	5.600,00
106828	1.1.02.001.001	VS TRANSPORTES LTDA	8.052,00	0,00	0,00	8.052,00
301438	1.1.02.001.001	WEG AMAZONIA S/A	0,00	3.850,00	0,00	3.850,00
273206	1.1.02.001.001	WEG CESTARI RED. MOTORRED. S/A	0,00	5.410,46	0,00	5.410,46
157 S	1.1.04	OUTROS CRÉDITOS	72.376,90	21.807,92	76.448,98	17.735,84
287 S	1.1.04.013	ADIANTAMENTOS A TERCEIROS	1.495,32	0,00	1.495,32	0,00
288	1.1.04.013.001	Adiantamentos a Fornecedores	1.495,32	0,00	1.495,32	0,00
380 S	1.1.04.021	TRIBUTOS A RECUPERAR	58.351,83	20.140,99	68.871,33	9.621,49
382	1.1.04.021.002	ICMS a Recuperar	54.753,53	11.341,12	60.071,46	6.023,19
384	1.1.04.021.004	PIS a Recuperar	0,00	1.569,71	1.569,71	0,00
385	1.1.04.021.005	Cofins a Recuperar	0,00	7.230,16	7.230,16	0,00
387	1.1.04.021.007	CSLL a Recuperar	3.598,30	0,00	0,00	3.598,30
4923 S	1.1.04.022	ADIANTAMENTO A SÓCIO	6.532,58	1.666,93	6.082,33	2.117,18
4924	1.1.04.022.001	Adiantamento a Sócios	6.532,58	1.666,93	6.082,33	2.117,18
412 S	1.1.04.023	IMPOSTOS A COMPENSAR	5.997,17	0,00	0,00	5.997,17
413	1.1.04.023.001	IRPJ Estimativa/Presumido	5.997,17	0,00	0,00	5.997,17
502 S	1.1.08	ESTOQUES	53.933,10	160.494,65	161.613,22	52.814,53
503 S	1.1.08.001	ESTOQUES DIVERSOS	53.933,10	160.494,65	161.613,22	52.814,53
511	1.1.08.001.008	Mercadorias Para Revenda	53.933,10	160.494,65	161.613,22	52.814,53
537 S	1.1.10	DESPESAS A APROPRIAR	4.161,53	0,00	146,02	4.015,51
538 S	1.1.10.001	DESPESAS A APROPRIAR	4.161,53	0,00	146,02	4.015,51
540	1.1.10.001.002	Comissões e Premios Pagos Antecipadamente	4.161,53	0,00	146,02	4.015,51
590 S	1.2	NÃO CIRCULANTE	3.836.922,74	187,90	102.852,79	3.734.257,85
969 S	1.2.03	INVESTIMENTOS	18.628,43	187,90	0,00	18.816,33
1028 S	1.2.03.007	OUTROS INVESTIMENTOS	18.628,43	187,90	0,00	18.816,33
1943	1.2.03.007.003	Cotas Sicoob	4.017,13	0,00	0,00	4.017,13
5005	1.2.03.007.003	Transpocred - Cotas	1.280,75	107,90	0,00	1.388,65
4901	1.2.03.007.003	Viacredi - Cotas	13.330,55	80,00	0,00	13.410,55
1049 S	1.2.05	IMOBILIZADO	3.818.294,31	0,00	102.852,79	3.715.441,52

Balancete
 Valores expressos em Reais (R\$)

Conta S	Classificação	Saldo Ant.	Débito	Crédito	Saldo
1074 S	1.2.05.003 BENS EM OPERAÇÃO	5.095.013,53	0,00	0,00	5.095.013,53
1080	1.2.05.003.006 Computadores e Perifericos	14.392,00	0,00	0,00	14.392,00
1082	1.2.05.003.008 Instalações	7.579,70	0,00	0,00	7.579,70
1087	1.2.05.003.013 Móveis e Utensílios	4.226,13	0,00	0,00	4.226,13
1089	1.2.05.003.015 Veículos	5.068.815,70	0,00	0,00	5.068.815,70
1110 S	1.2.05.005 IMOBILIZADO EM ANDAMENTO	102.059,57	0,00	0,00	102.059,57
1113	1.2.05.005.003 Consórcios de Bens	102.059,57	0,00	0,00	102.059,57
1136 S	1.2.05.007 (-) DEPREC./AMORT./EXAUSTÃO ACUMULADA	(1.378.778,79)	0,00	102.852,79	(1.481.631,58)
1144	1.2.05.007.008 (-) Deprec. Equipamentos p/Processamento de Dados	(4.537,91)	0,00	239,86	(4.777,77)
1146	1.2.05.007.010 (-) Deprec. Instalações	(947,43)	0,00	63,16	(1.010,59)
1151	1.2.05.007.015 (-) Deprec. Móveis e Utensílios	(327,56)	0,00	35,22	(362,78)
1153	1.2.05.007.017 (-) Deprec. Veículos	(1.372.965,89)	0,00	102.514,55	(1.475.480,44)

Balancete
Valores expressos em Reais (R\$)

Conta S	Classificação	Saldo Ant.	Débito	Crédito	Saldo
1350	S 2 PASSIVO	4.157.693,76	667.562,14	503.213,56	3.993.345,18
1351	S 2.1 CIRCULANTE	201.776,51	264.352,90	314.398,93	251.822,54
1494	S 2.1.03 FORNECEDORES	138.438,92	236.050,85	285.478,98	187.867,05
1495	S 2.1.03.001 FORNECEDORES NACIONAIS	138.438,92	236.050,85	285.478,98	187.867,05
512979	2.1.03.001.001 ACESSORIOS SB EIRELI	300,00	300,00	0,00	0,00
700405	2.1.03.001.001 ALAN GUILHERME MONTAGNA 07285936960	0,00	3.771,54	3.771,54	0,00
697050	2.1.03.001.001 ALTO VALE DISTRIBUIDORA DE AGUA	946,50	0,00	530,00	1.476,50
700143	2.1.03.001.001 AMIGAO COMERCIO DE COMBUSTIVEIS LTDA	0,00	0,00	997,17	997,17
699246	2.1.03.001.001 Anderson Rode	280,00	0,00	0,00	280,00
696943	2.1.03.001.001 AQUAROL AGUA MINERAL LTDA -EPP	1.507,96	572,70	1.083,15	2.018,41
507503	2.1.03.001.001 ARNO FRANZ ME	110,00	0,00	0,00	110,00
685665	2.1.03.001.001 AUTO ELETRICA BRAGAGNOLO LTDA ME	1.465,00	0,00	80,00	1.545,00
697456	2.1.03.001.001 AUTO MECANICA PJ LTDA	90,00	1.725,00	2.000,00	365,00
697882	2.1.03.001.001 AUTO POSTO 72 DE JARINU LTDA	0,00	2.000,00	2.000,00	0,00
700141	2.1.03.001.001 AUTO POSTO ALEXANDRIA LTDA	0,00	0,00	2.207,95	2.207,95
700386	2.1.03.001.001 AUTO POSTO BRASIL PETRO MONTE BELO	0,00	1.056,70	1.056,70	0,00
692268	2.1.03.001.001 AUTO POSTO BUFALO DO VALE LTDA	0,00	0,00	1.921,49	1.921,49
700144	2.1.03.001.001 AUTO POSTO CAMPO DO AREIAO LTDA	0,00	500,00	500,00	0,00
673189	2.1.03.001.001 AUTO POSTO DE SERVICOS ILSE LTDA	0,00	2.895,94	2.895,94	0,00
700383	2.1.03.001.001 AUTO POSTO GARPELLI LTDA	0,00	3.500,04	3.500,04	0,00
700146	2.1.03.001.001 AUTO POSTO JK LTDA	0,00	0,00	500,00	500,00
700388	2.1.03.001.001 AUTO POSTO MORRO DE TATUI LTDA.	0,00	0,00	1.436,63	1.436,63
685581	2.1.03.001.001 AUTO POSTO PAO DE QUEIJO	1.500,00	0,00	0,00	1.500,00
688612	2.1.03.001.001 AUTO POSTO PARANAZAO LTDA	0,00	1.499,91	1.499,91	0,00
671935	2.1.03.001.001 AUTO POSTO PAVAO 91 LTDA	1.476,76	2.300,54	823,78	0,00
673049	2.1.03.001.001 AUTO POSTO PELANDA 27 LTDA - ME	822,74	2.886,87	2.886,87	822,74
663199	2.1.03.001.001 AUTO POSTO RESIDENCIA FUCK LTDA	0,00	997,31	997,31	0,00
700382	2.1.03.001.001 AUTO POSTO SANTO REIS LTDA	0,00	1.662,50	1.662,53	0,03
700142	2.1.03.001.001 AUTO POSTO TRES FILHOS LTDA	0,00	0,00	1.764,19	1.764,19
668430	2.1.03.001.001 AUTO POSTO VIAJANTES EIRELI	0,00	1.499,12	1.499,12	0,00
673047	2.1.03.001.001 AUTO SERVICO CANAA LTDA	0,00	730,00	730,00	0,00
507737	2.1.03.001.001 BARIGUI VEICULOS LTDA	0,00	76,00	3.331,24	3.255,24
637280	2.1.03.001.001 BLU STAR COMERCIO DE VEICULOS LTDA.	5.317,58	690,02	4.475,18	9.102,74
697457	2.1.03.001.001 BORRACHARIA TONETT LTDA	450,00	0,00	70,00	520,00
516426	2.1.03.001.001 BR TACOGRAFOS LTDA - EPP	0,00	200,00	400,00	200,00
698291	2.1.03.001.001 BTRANS INFORMATICA LTDA	655,31	0,00	0,00	655,31
661837	2.1.03.001.001 CAMPEAO 80 POSTOS DE SERVICOS	3.454,88	0,00	0,00	3.454,88
510706	2.1.03.001.001 CARBONI DISTRIB DE VEICULOS LTDA - JLE	3.653,34	0,00	186,72	3.840,06
691156	2.1.03.001.001 COMERCIO DE COMBUSTIVEL CAVALCANTE	1.188,81	0,00	0,00	1.188,81
663700	2.1.03.001.001 COML. BUFFON COMB. E TRANSP. LTDA. -	1.300,68	1.604,61	1.604,61	1.300,68
697880	2.1.03.001.001 COPA ENERGIA DISTRIBUIDORA DE GAS S	30.759,78	131.500,00	151.195,68	50.455,46
506579	2.1.03.001.001 Coremma Ltda	602,78	153,40	704,20	1.153,58
700402	2.1.03.001.001 CRISTIANO SBARAINI MIRANDA 08202961980	0,00	504,00	504,00	0,00
668920	2.1.03.001.001 DECIO COM. E SERV. ROD. LTDA DECIO	0,00	1.460,54	1.460,54	0,00
643958	2.1.03.001.001 DICAPEL PAPEIS E EMBALAGENS LTDA	8.040,48	0,00	0,00	8.040,48
655076	2.1.03.001.001 DINOSSAURO NORTE COM. DE COMB. E LUB.	0,00	7.400,05	7.400,05	0,00
688124	2.1.03.001.001 EXTINTORES SC LTDA	0,00	62,00	62,00	0,00

Balancete
Valores expressos em Reais (R\$)

Conta S	Classificação		Saldo Ant.	Débito	Crédito	Saldo
698060	2.1.03.001.001	F M J A COMERCIO DE COMBUSTIVEIS LTDA	0,00	1.373,27	1.373,27	0,00
697899	2.1.03.001.001	FORTFER COMERCIO DE FERRAGENS E	28,60	0,00	0,00	28,60
697799	2.1.03.001.001	FRANCINE BEATRIZ KLOCK LTDA	0,00	750,00	750,00	0,00
512925	2.1.03.001.001	FURGOES JOINVILLE INDUSTRIA, COMERCIO	0,00	1.100,00	1.100,00	0,00
651656	2.1.03.001.001	GROUP CONSULTING SERVICOS EIRELI	4.000,00	2.000,00	0,00	2.000,00
506960	2.1.03.001.001	GUIA FACIL EDITORA DE LISTAS	0,00	273,52	273,52	0,00
668443	2.1.03.001.001	IB COMBUSTIVEL LTDA	0,00	0,00	1.499,96	1.499,96
670652	2.1.03.001.001	IRMAOS ALCANTARA E CIA LTDA	1.165,11	0,00	0,00	1.165,11
646728	2.1.03.001.001	JEFFERSON SIFUENTES CHAVEIRO	0,00	0,00	65,00	65,00
700403	2.1.03.001.001	KINGS MARCAS & PATENTES LTDA	0,00	0,00	413,82	413,82
697884	2.1.03.001.001	L & M MATOS COMBUSTIVEIS LTDA	3.018,21	0,00	0,00	3.018,21
700401	2.1.03.001.001	L.J. TRUCK CENTER LTDA - ME	0,00	800,00	800,00	0,00
516559	2.1.03.001.001	LAVACAO GERMANIA LTDA - ME	0,00	0,00	950,00	950,00
503954	2.1.03.001.001	LIQUIGAS DISTRIBUIDORA S.A.	10.832,67	0,00	0,00	10.832,67
653265	2.1.03.001.001	M & F SERVICOS AUTOMOTIVOS EIRELI	0,00	5.000,00	5.480,00	480,00
661920	2.1.03.001.001	MARTINI COMERCIO DE COMB LTDA	450,05	277,99	350,00	522,06
697955	2.1.03.001.001	MAZUCO TRANSPORTES E LOGISTICA LTDA	4.500,00	0,00	0,00	4.500,00
699613	2.1.03.001.001	MERCEDES-BENZ DO BRASIL LTDA.	3.347,78	0,00	1.086,28	4.434,06
509913	2.1.03.001.001	MONTIBELER EQUIPAMENTOS LTDA	291,60	0,00	0,00	291,60
516261	2.1.03.001.001	MW AUTO PECAS LTDA	0,00	416,07	647,35	231,28
700400	2.1.03.001.001	PANT-ARLA COMERCIO DE COMBUSTIVEIS	0,00	1.500,02	1.500,02	0,00
673186	2.1.03.001.001	PETROLEO E DERIVADOS SAO LEOPOLDO	512,44	0,00	0,00	512,44
640354	2.1.03.001.001	PETTENATI S/A INDUSTRIA TEXTIL	2.400,00	0,00	0,00	2.400,00
700406	2.1.03.001.001	PKM2 ASSESSORIA EMPRESARIAL LTDA	0,00	960,00	960,00	0,00
668381	2.1.03.001.001	POSTO 4 IRMAOS JL LTDA	0,00	1.171,07	1.171,07	0,00
669259	2.1.03.001.001	POSTO AGRICOPEL FL 14	699,75	0,00	0,00	699,75
700399	2.1.03.001.001	POSTO DE GASOLINA SAO MIGUEL LTDA	0,00	346,24	346,24	0,00
700139	2.1.03.001.001	POSTO ESTIVA LTDA - EPP	0,00	0,00	1.500,00	1.500,00
700387	2.1.03.001.001	POSTO MINAS VITORIA LTDA	0,00	1.145,76	1.145,76	0,00
671137	2.1.03.001.001	POSTO PATAO LTDA - BR 365	0,00	2.999,75	2.999,75	0,00
666810	2.1.03.001.001	POSTO PILAO LTDA	999,99	0,00	0,00	999,99
692258	2.1.03.001.001	POSTO SOL DA DUTRA LTDA	938,87	0,00	0,00	938,87
668393	2.1.03.001.001	POSTO TIO ZICO LTDA	0,00	1.266,62	1.266,62	0,00
508939	2.1.03.001.001	POSTO Z12 LTDA	0,00	5.254,49	9.627,42	4.372,93
688144	2.1.03.001.001	POSTO Z14 LTDA.	0,00	2.842,90	2.842,90	0,00
641235	2.1.03.001.001	POSTO Z16 LTDA.	14.094,14	16.074,06	12.505,29	10.525,37
682397	2.1.03.001.001	POSTO Z5 LTDA.	0,00	0,00	1.799,98	1.799,98
507123	2.1.03.001.001	POSTOS PELANDA ALPINO IV	1.299,27	0,00	0,00	1.299,27
671931	2.1.03.001.001	PRESIDENTE JUQUITIBA AUTO POSTO LTD	0,00	1.844,30	1.844,31	0,01
654720	2.1.03.001.001	RB RECAPAGENS BLUMENAU LTDA	3.970,00	0,00	0,00	3.970,00
673052	2.1.03.001.001	REDE DE POSTO MARAJO APARECIDA DE	0,00	1.252,09	1.252,09	0,00
653154	2.1.03.001.001	REDE DE POSTOS APOLO LTDA - FILIAL 09	286,43	0,00	0,00	286,43
673079	2.1.03.001.001	REDE DE POSTOS MARAJO CENTRALINA	0,00	2.768,33	2.768,33	0,00
668387	2.1.03.001.001	REDE DOM PEDRO DE POSTOS LTDA	0,00	0,00	141,48	141,48
700140	2.1.03.001.001	REDE OPEN DE COMBUSTIVEL GUARA LTDA	0,00	0,00	3.394,84	3.394,84
500849	2.1.03.001.001	RIVEL VEICULOS LTDA	4.411,50	2.527,34	0,00	1.884,16
686285	2.1.03.001.001	RS TRUCK CENTER COMERCIO E SERV.	13.029,60	3.086,90	0,00	9.942,70
661911	2.1.03.001.001	RUDNICK E CIA LTDA	0,00	1.964,31	1.964,31	0,00
699615	2.1.03.001.001	SILVA E FERNANDES DESENVOLVIMENTO DE	0,00	435,21	435,21	0,00
655679	2.1.03.001.001	SIM REDE DE POSTOS LTDA-ITAJAI SANTA	500,00	2.383,34	10.073,49	8.190,15
506772	2.1.03.001.001	TELEFONICA BRASIL S/A.	375,00	375,00	598,65	598,65

Balancete
Valores expressos em Reais (R\$)

Conta S	Classificação		Saldo Ant.	Débito	Crédito	Saldo
700469	2.1.03.001.001	TRUCKS COMERCIO E TECNOLOGIA DE	0,00	259,26	259,26	0,00
516595	2.1.03.001.001	TRUCKS CONTROL - SERVICOS DE LOGISTICA	0,00	843,35	843,35	0,00
700381	2.1.03.001.001	TURATO TURATO COMERCIO DE	0,00	0,00	500,00	500,00
512356	2.1.03.001.001	UNIFIQUE TELECOMUNICACOES S/A	138,56	0,00	0,00	138,56
698209	2.1.03.001.001	VIVIANO AUTO POSTO COMERCIAL LTDA	0,00	1.210,87	1.210,87	0,00
694282	2.1.03.001.001	W L VISANI LTDA	2.661,05	0,00	0,00	2.661,05
507880	2.1.03.001.001	Zeus do Brasil Ltda - Filial BR470	565,70	0,00	0,00	565,70
1539 S	2.1.05	OBRIGAÇÕES TRIBUTÁRIAS	33.176,00	14.347,78	18.959,83	37.788,05
1540 S	2.1.05.001	IMPOSTOS E CONTRIBUIÇÕES A RECOLHER	33.176,00	14.347,78	18.874,02	37.702,24
1552	2.1.05.001.001	COFINS a Recolher	27.069,22	7.230,16	11.137,98	30.977,04
1541	2.1.05.001.001	ICMS a Recolher	229,98	5.547,91	5.317,93	0,00
1556	2.1.05.001.001	PIS a Recolher	5.876,80	1.569,71	2.418,11	6.725,20
1579 S	2.1.05.003	TRIBUTOS RETIDOS A RECOLHER	0,00	0,00	85,81	85,81
1580	2.1.05.003.001	Contribuições Retidas a Recolher	0,00	0,00	85,81	85,81
1632 S	2.1.07	OBRIGAÇÕES TRABALHISTAS E PREVIDENCIÁRIAS	1.025,01	1.835,49	4.251,00	3.440,52
1633 S	2.1.07.001	OBRIGAÇÕES COM O PESSOAL	168,00	1.327,00	2.831,00	1.672,00
1634	2.1.07.001.001	Salários e Ordenados a Pagar	168,00	168,00	1.672,00	1.672,00
1635	2.1.07.001.002	Pró Labore a Pagar	0,00	1.159,00	1.159,00	0,00
1658 S	2.1.07.003	OBRIGAÇÕES PREVIDENCIÁRIAS	857,01	508,49	1.215,36	1.563,88
1659	2.1.07.003.001	INSS a Recolher	842,49	493,97	1.070,16	1.418,68
1660	2.1.07.003.002	FGTS a Recolher	14,52	14,52	145,20	145,20
1683 S	2.1.07.005	PROVISÕES	0,00	0,00	204,64	204,64
1688	2.1.07.005.005	Provisão para 13o Salário	0,00	0,00	151,25	151,25
1689	2.1.07.005.006	Provisão Inss Sobre 13o Salário	0,00	0,00	41,29	41,29
1690	2.1.07.005.007	Provisão Fgts sobre 13o Salário	0,00	0,00	12,10	12,10
1710 S	2.1.09	OUTRAS OBRIGAÇÕES	29.136,58	12.118,78	5.709,12	22.726,92
1733 S	2.1.09.003	CONTAS A PAGAR	26.815,08	9.797,28	3.056,77	20.074,57
1736	2.1.09.003.003	Alugueis a Pagar	2.433,00	2.433,00	2.433,00	2.433,00
1737	2.1.09.003.004	Cartão de Crédito a Pagar	6.082,33	6.706,10	623,77	0,00
1744	2.1.09.003.011	Seguros a Pagar	18.299,75	658,18	0,00	17.641,57
1772 S	2.1.09.005	CONTAS CORRENTES	2.321,50	2.321,50	2.652,35	2.652,35
1776	2.1.09.005.001	Banco do Brasil S/A	2.321,50	2.321,50	2.652,35	2.652,35
1920 S	2.2	NÃO CIRCULANTE	6.276.733,52	9.827,15	0,00	6.266.906,37
1921 S	2.2.01	OBRIGAÇÕES A LONGO PRAZO	6.276.733,52	9.827,15	0,00	6.266.906,37
5028 S	2.2.01.004	RECUPERAÇÃO JUDICIAL	6.276.733,52	9.827,15	0,00	6.266.906,37
5029 S	2.2.01.004.001	CREDORES QUIROGRAFÁRIOS	6.039.819,46	9.827,15	0,00	6.029.992,31
5031	2.2.01.004.001.001	Banco CNH S/A	2.224.225,08	0,00	0,00	2.224.225,08

Balancete
 Valores expressos em Reais (R\$)

Conta	S	Classificação	Saldo Ant.	Débito	Crédito	Saldo
5032		2.2.01.004.001.002 Banco Daycoval S/A	82.503,14	0,00	0,00	82.503,14
5033		2.2.01.004.001.003 Banco do Brasil S/A	344.159,85	1.553,92	0,00	342.605,93
5034		2.2.01.004.001.004 Banco Mercedes-Benz S/A	2.126.123,65	0,00	0,00	2.126.123,65
5035		2.2.01.004.001.005 Banco Volkswagen S/A	821.628,28	0,00	0,00	821.628,28
5036		2.2.01.004.001.006 Captalys	178.659,00	0,00	0,00	178.659,00
5037		2.2.01.004.001.007 Cooperativa Transpocred	8.297,54	7.048,23	0,00	1.249,31
5038		2.2.01.004.001.008 Cooperativa Viacredi	99.601,22	0,00	0,00	99.601,22
5041		2.2.01.004.001.009 Furgões Joinville LTDA	48.630,00	0,00	0,00	48.630,00
5042		2.2.01.004.001.010 Ticket Soluções HDFGT S.A.	95.533,95	0,00	0,00	95.533,95
5043		2.2.01.004.001.011 Acessórios SB EIRELI	169,93	0,00	0,00	169,93
5044		2.2.01.004.001.012 RB Recapagens Blumenau LTDA	10.287,82	1.225,00	0,00	9.062,82
5030	S	2.2.01.004.002 TRIBUTÁRIOS	236.914,06	0,00	0,00	236.914,06
5039		2.2.01.004.002.001 Estado de Santa Catarina	83.704,85	0,00	0,00	83.704,85
5040		2.2.01.004.002.002 União	153.209,21	0,00	0,00	153.209,21
2325	S	2.4 PATRIMÔNIO LÍQUIDO	(2.320.816,27)	393.382,09	188.814,63	(2.525.383,73)
2346	S	2.4.01 CAPITAL SOCIAL	5.000,00	0,00	0,00	5.000,00
2347	S	2.4.01.001 CAPITAL INTEGRALIZADO	5.000,00	0,00	0,00	5.000,00
2348		2.4.01.001.001 Capital Social	5.000,00	0,00	0,00	5.000,00
2513	S	2.4.13 LUCROS OU PREJUÍZOS ACUMULADOS	(2.325.816,27)	393.382,09	188.814,63	(2.530.383,73)
2514	S	2.4.13.001 LUCROS / PREJUÍZOS ACUMULADOS	(2.144.687,46)	54.753,53	7.685,82	(2.191.755,17)
2516		2.4.13.001.002 (-) Prejuízos Acumulados	(2.144.687,46)	54.753,53	7.685,82	(2.191.755,17)
4928	S	2.4.13.005 LUCRO (PREJUÍZO) DO EXERCÍCIO	(181.128,81)	338.628,56	181.128,81	(338.628,56)
4929		2.4.13.005.001 Lucro (Prejuízo) do Exercício	(181.128,81)	338.628,56	181.128,81	(338.628,56)

Balancete
 Valores expressos em Reais (R\$)

Conta S	Classificação	Saldo Ant.	Débito	Crédito	Saldo
2600	S 4 RECEITAS	252.835,21	18.874,02	331.927,65	565.888,84
2601	S 4.1 RECEITAS OPERACIONAIS	251.720,90	18.874,02	331.927,65	564.774,53
2602	S 4.1.01 RECEITA BRUTA DE VENDAS E SERVIÇOS	264.139,43	0,00	331.925,66	596.065,09
2652	S 4.1.01.003 VENDAS DE MERCADORIAS	187.448,90	0,00	176.874,20	364.323,10
2653	S 4.1.01.003.001 VENDAS MERCADO INTERNO	187.448,90	0,00	176.874,20	364.323,10
2655	4.1.01.003.001.002 Vendas de Mercadorias a Prazo	187.448,90	0,00	176.874,20	364.323,10
2700	S 4.1.01.005 PRESTAÇÃO DE SERVIÇOS	76.690,53	0,00	155.051,46	231.741,99
2701	S 4.1.01.005.001 SERVIÇOS MERCADO INTERNO	76.690,53	0,00	155.051,46	231.741,99
2703	4.1.01.005.001.002 Prestação de Serviços a Prazo	76.690,53	0,00	155.051,46	231.741,99
2770	S 4.1.03 (-) DEDUÇÕES DA RECEITA BRUTA	(12.485,25)	18.874,02	0,00	(31.359,27)
2825	S 4.1.03.005 (-) IMPOSTOS INCIDENTES S/ VENDAS E	(12.485,25)	18.874,02	0,00	(31.359,27)
2827	4.1.03.005.002 (-) ICMS	(5.865,34)	5.317,93	0,00	(11.183,27)
2829	4.1.03.005.004 (-) PIS	(1.180,85)	2.418,11	0,00	(3.598,96)
2830	4.1.03.005.005 (-) COFINS	(5.439,06)	11.137,98	0,00	(16.577,04)
2856	S 4.1.05 OUTRAS RECEITAS OPERACIONAIS	66,72	0,00	1,99	68,71
2857	S 4.1.05.001 RECEITAS FINANCEIRAS	66,72	0,00	1,99	68,71
2858	4.1.05.001.001 Descontos Obtidos	12,80	0,00	1,99	14,79
2860	4.1.05.001.003 Juros Recebidos	52,30	0,00	0,00	52,30
4891	4.1.05.001.007 Rendimentos de Aplicações Financeiras	1,62	0,00	0,00	1,62
4908	S 4.2 RECEITAS NÃO-OPERACIONAIS	1.114,31	0,00	0,00	1.114,31
4912	S 4.2.01 RECEITAS NÃO-OPERACIONAIS	1.114,31	0,00	0,00	1.114,31
4702	4.2.01.001 Juros Sobre o Capital Próprio	1.114,31	0,00	0,00	1.114,31

Balancete
Valores expressos em Reais (R\$)

Conta S	Classificação	Saldo Ant.	Débito	Crédito	Saldo
3000	S 5 CUSTOS E DESPESAS	433.964,02	499.237,29	28.683,91	904.517,40
3001	S 5.1 CUSTO PRODUTOS MERCADORIAS E SERVIÇOS	126.012,00	173.492,03	0,00	299.504,03
3029	S 5.1.03 CUSTO DAS MERCADORIAS VENDIDAS	126.012,00	173.492,03	0,00	299.504,03
3030	S 5.1.03.001 CUSTO DAS MERCADORIAS VENDIDAS	126.012,00	173.492,03	0,00	299.504,03
3031	5.1.03.001.001 Custo das Mercadorias Vendidas	126.012,00	173.492,03	0,00	299.504,03
3652	S 5.5 CUSTOS DA PRESTAÇÃO DE SERVIÇOS	276.306,79	303.318,67	28.681,91	550.943,55
3653	S 5.5.01 CUSTOS DIRETOS DA PRESTAÇÃO DE SERVIÇOS	132.864,95	150.924,46	18.632,37	265.157,04
3701	S 5.5.01.003 MÃO-DE-OBRA DIRETA	5.264,67	4.675,24	27,39	9.912,52
3702	5.5.01.003.001 Salários e Ordenados	180,83	1.816,21	0,17	1.996,87
3706	5.5.01.003.005 13º Salário	0,00	151,25	0,00	151,25
3708	5.5.01.003.007 INSS	309,94	824,41	27,22	1.107,13
3709	5.5.01.003.008 FGTS	14,52	157,30	0,00	171,82
3711	5.5.01.003.010 Assistência Médica e Social	447,80	45,72	0,00	493,52
3716	5.5.01.003.015 Alimentação do Trabalhador	478,90	1.534,33	0,00	2.013,23
3725	5.5.01.003.024 Transporte de Empregados	270,00	0,00	0,00	270,00
5046	5.5.01.003.025 Seguros de Vida em Grupo	3.562,68	146,02	0,00	3.708,70
3749	S 5.5.01.005 GASTOS GERAIS	127.600,28	146.249,22	18.604,98	255.244,52
3750	5.5.01.005.001 Combustíveis e Lubrificantes	92.671,93	110.824,65	18.604,98	184.891,60
3752	5.5.01.005.003 Serviços de Terceiros	34.928,35	35.424,57	0,00	70.352,92
3773	S 5.5.03 CUSTOS INDIRETOS DA PRESTAÇÃO DE SERVIÇOS	143.441,84	152.394,21	10.049,54	285.786,51
3846	S 5.5.03.005 MATERIAIS DE MANUTENÇÃO E REPARO	29.981,09	30.703,48	1.342,44	59.342,13
3848	5.5.03.005.002 Manutenção de Edifícios	199,80	61,80	0,00	261,60
3850	5.5.03.005.004 Manutenção de Veículos	29.781,29	30.641,68	1.342,44	59.080,53
3873	S 5.5.03.007 UTILIDADES E SERVIÇOS	535,12	773,92	0,00	1.309,04
3874	5.5.03.007.001 Água e Esgoto	96,56	99,93	0,00	196,49
3875	5.5.03.007.002 Energia Elétrica	438,56	673,99	0,00	1.112,55
3929	S 5.5.03.011 DEPRECIACÕES AMORTIZAÇÕES E EXAUSTÕES	102.852,84	102.852,79	0,00	205.705,63
3930	5.5.03.011.001 Depreciações	102.852,84	102.852,79	0,00	205.705,63
3953	S 5.5.03.013 DESPESAS GERAIS	10.072,79	18.064,02	8.707,10	19.429,71
3961	5.5.03.013.008 Fretes e Carretos	230,10	291,82	0,00	521,92
3964	5.5.03.013.011 Segurança e Vigilância	1.386,70	178,00	0,00	1.564,70
3967	5.5.03.013.014 Viagens e Estadias	8.455,99	17.594,20	8.707,10	17.343,09
4011	S 5.7 DESPESAS OPERACIONAIS	31.645,23	22.426,59	2,00	54.069,82
4012	S 5.7.01 DESPESAS COM VENDAS	2.752,28	5.583,27	0,00	8.335,55
4061	S 5.7.01.003 COMISSÕES SOBRE VENDAS	0,00	2.720,00	0,00	2.720,00

Balancete
Valores expressos em Reais (R\$)

Conta S	Classificação	Saldo Ant.	Débito	Crédito	Saldo
4062	5.7.01.003.001 Comissões Sobre Vendas	0,00	2.720,00	0,00	2.720,00
4083 S	5.7.01.005 PROPAGANDA E PUBLICIDADE	319,28	430,27	0,00	749,55
4084	5.7.01.005.001 Propaganda	273,52	280,51	0,00	554,03
4089	5.7.01.005.006 Brindes e Donativos	45,76	149,76	0,00	195,52
4137 S	5.7.01.009 OCUPAÇÃO	2.433,00	2.433,00	0,00	4.866,00
4138	5.7.01.009.001 Aluguéis e Condomínios	2.433,00	2.433,00	0,00	4.866,00
4326 S	5.7.03 DESPESAS ADMINISTRATIVAS	22.033,61	13.569,93	0,00	35.603,54
4327 S	5.7.03.001 DESPESAS COM PESSOAL	1.302,00	1.302,00	0,00	2.604,00
4329	5.7.03.001.002 Pró Labore	1.302,00	1.302,00	0,00	2.604,00
4475 S	5.7.03.011 UTILIDADES E SERVIÇOS	2.813,60	4.103,09	0,00	6.916,69
4478	5.7.03.011.003 Telecomunicações	967,29	1.981,48	0,00	2.948,77
4479	5.7.03.011.004 Correios	0,00	73,65	0,00	73,65
4919	5.7.03.011.009 Despesas com Informática	1.846,31	2.047,96	0,00	3.894,27
4531 S	5.7.03.015 DESPESAS GERAIS	17.918,01	8.164,84	0,00	26.082,85
4537	5.7.03.015.006 Serviços Profissionais	12.860,00	8.155,17	0,00	21.015,17
4538	5.7.03.015.007 Honorários Contábeis	4.000,00	0,00	0,00	4.000,00
4548	5.7.03.015.017 Seguros de Bens	667,81	0,00	0,00	667,81
4555	5.7.03.015.027 Despesas com Cartório	158,23	0,00	0,00	158,23
4557	5.7.03.015.029 Mensalidades e Anuidades	231,97	9,67	0,00	241,64
4654 S	5.7.09 DESPESAS TRIBUTÁRIAS	2.155,93	3,82	0,00	2.159,75
4655 S	5.7.09.001 CONTRIBUIÇÕES IMPOSTOS E TAXAS	2.155,93	3,82	0,00	2.159,75
4658	5.7.09.001.003 Impostos e Taxas Municipais	135,57	0,00	0,00	135,57
4669	5.7.09.001.014 IPVA e Emplacamentos	2.011,02	0,00	0,00	2.011,02
4670	5.7.09.001.015 IOF e IOC	9,34	3,82	0,00	13,16
4695 S	5.7.11 DESPESAS FINANCEIRAS	4.703,41	3.269,57	2,00	7.970,98
4696 S	5.7.11.001 DESPESAS GERAIS	4.703,41	3.269,57	2,00	7.970,98
4698	5.7.11.001.002 Despesas Bancárias Diversas	2.170,70	2.097,51	2,00	4.266,21
4701	5.7.11.001.005 Juros Pagos ou Incorridos	1.288,25	1.134,67	0,00	2.422,92
4703	5.7.11.001.007 Multas Dedutíveis	69,90	37,39	0,00	107,29
4704	5.7.11.001.008 Multas Indedutíveis	1.174,56	0,00	0,00	1.174,56

Balancete
Valores expressos em Reais (R\$)

Conta S Classificação	Saldo Ant.	Débito	Crédito	Saldo
4990 S 7 ENCERRAMENTO DE APURAÇÃO	(181.128,81)	181.128,81	338.628,56	(338.628,56)
4991 S 7.1 ENCERRAMENTO	(181.128,81)	181.128,81	338.628,56	(338.628,56)
4850 S 7.1.01 ENCERRAMENTO DO EXERCÍCIO	(181.128,81)	181.128,81	338.628,56	(338.628,56)
4992 S 7.1.01.001 ENCERRAMENTO DO EXERCÍCIO	(181.128,81)	181.128,81	338.628,56	(338.628,56)
4930 7.1.01.001.001 Resultado do Exercício	(181.128,81)	181.128,81	338.628,56	(338.628,56)

MARCELO DE LIMA
Sócio Administrador
CPF: 042.847.709-77

CÉSAR AUGUSTO DE LIMA
CRC: 1-SC-025000/O-8 - Contador
CPF: 004.347.189-71