



Utilize o QrCode para  
acessar nosso portal



# VELOC BRASIL LTDA

Processo nº 5035362-42.2022.8.24.0008

## RELATÓRIO MENSAL DE ATIVIDADES

5º Relatório Mensal de Atividades

Competência: Abril/23.

Apresentado em junho/23.



medeiros<sup>2</sup>  
costa beber  
administração judicial





# ÍNDICE

1. **INTRODUÇÃO**
  1. Cronograma processual
  2. Acompanhamento Processual
2. **RESUMO DAS ATIVIDADES**
  1. Resultados
  2. Quadro de Colaboradores
  3. Passivo Fiscal
  4. Endividamento tributário
  5. Endividamento concursal
  6. Informações relevantes
3. **DESCRIÇÃO DA EMPRESA**
  1. Histórico e estrutura societária
  2. Fotos
4. **DADOS FINANCEIROS- ECONÔMICOS**
  1. Balanço Patrimonial
  2. Demonstração do Resultado do Exercício
  3. Análise Financeira
5. **ENDIVIDAMENTO TRIBUTÁRIO**
  1. Dívida Tributaria



O processamento da Recuperação Judicial de Veloc Brasil Ltda segue seu curso na forma da lei. O pedido de recuperação foi ajuizado em 10.10.2022, tendo seu processamento deferido em 31/10/2022.

O presente relatório reúne de forma sintética as informações operacionais, financeiras, econômicas e processuais da Recuperação Judicial. Os dados foram coletados e analisados pela Medeiros & Medeiros Costa Beber Administração Judicial, na qualidade de Administradora Judicial das empresas Recuperandas.

O RMA (Relatório Mensal de Atividades) reflete a análise técnica contábil, limitada às informações disponibilizadas, não exaustivas, sobre a situação da empresa.

Ainda apresentará informações de forma a elencar os principais pontos desenvolvidos e em andamento na empresa, com base na premissa básica da Lei de Recuperação Judicial, que se menciona a seguir:

*“Art. 47. A recuperação judicial tem por objetivo viabilizar a superação da situação de crise econômico-financeira do devedor, a fim de permitir a manutenção da fonte produtora, do emprego dos trabalhadores e dos interesses dos credores, promovendo, assim, a preservação da empresa, sua função social e o estímulo à atividade econômica”*

Informações de sua atividade estão sendo prestadas à Administração Judicial e aos credores, quando solicitadas.

Todos os documentos que serviram de base para a elaboração do presente relatório estão disponíveis para consulta no site [www.administradorjudicial.adv.br](http://www.administradorjudicial.adv.br) e informações adicionais ou complementares podem ser obtidas diretamente com a Medeiros & Medeiros Administração Judicial.

O prazo para envio das demonstrações contábeis é dia 25 do mês subsequente. As demonstrações contábeis de abril/23 foram recebidas em 24/05/2023. Os questionamentos enviados dia 06/06/2023 não foram respondidos.



# 1. INTRODUÇÃO – CRONOGRAMA PROCESSUAL

Data	Evento	Lei 11.101/05	Data	Evento	Lei 11.101/05
10/10/2022	Apresentação do pedido de recuperação judicial	Art. 51		AGC – 1ª Convocação	Art. 37, § 2º
31/10/2022	Deferimento do processamento da recuperação judicial	Art. 52		AGC – 2ª Convocação	Art. 37, § 2º
14/11/2022	Publicação da decisão de deferimento do processamento da recuperação judicial no diário oficial			Homologação do Plano de Recuperação Judicial	Art. 58
14/11/2022	Publicação do 1º edital de credores	Art. 52, § 1º		Fim do prazo de recuperação judicial, se cumpridas todas as obrigações previstas no PRJ (2 anos após a concessão de recuperação)	Art. 61
01/02/2023	Fim do prazo para apresentar habilitações e divergências ao AJ (15 dias da publicação do 1º Edital)	Art. 7º, § 1º		Eventos ocorridos	
				Eventos futuros/Data estimada	
09/01/2023	Apresentação do Plano de Recuperação ao Juízo (60 dias após publicação do deferimento da recuperação)	Art. 53			
<i>Aguardando</i>	Publicação de aviso sobre o recebimento do PRJ no D.O.	Art. 53, § Único			
	Fim do prazo para apresentar objeções ao PRJ (30 dias após a publicação do 2º Edital ou 30 dias após a publicação do aviso de recebimento do PRJ)	Art. 53, § Único e art. 55, § Único			
<i>Aguardando</i>	Publicação do Edital pelo AJ - 2º Edital (45 dias após apresentação de habilitações/divergências)	Art. 7º, § 2º			
	Fim do prazo para apresentar impugnações ao Juízo (10 dias após publicação do 2º Edital)	Art. 8º			
	Publicação do Edital de convocação para votação do PRJ - AGC (15 dias de antecedência da realização da AGC)	Art. 56, § 1º			

Nota: quadro elaborado pela Administração Judicial com base nos processos previstos na Lei n.º 11.101/05, observadas as datas de suas ocorrências ou estimativas conforme o trâmite processual.



## SITUAÇÃO ATUAL DO PROCESSO

Aguardando a publicação do edital do art. 7º,§2º c/c art. 53,§único da Lei 11.101/2005, a fim de que seja aberto o prazo de 10 (dez) dias para impugnação à relação de credores e 30 (trinta) dias para objeções ao Plano de Recuperação Judicial.

## ANDAMENTO DO PROCESSO/PRINCIPAIS OCORRÊNCIAS

- O processo de Recuperação Judicial foi ajuizado em 10/10/2022.
- Recebido pelo juízo, foi determinado em 18/10/2022 a realização de constatação prévia para constatação das reais condições de funcionamento da requerente e da regularidade e completude documental.
- O Laudo de Constatação foi apresentado nos autos em 24/10/2022.
- Em 31/10/2022 sobreveio o deferimento do processamento da Recuperação Judicial. Na oportunidade, também restou determinada que a devedora se mantenha na posse dos caminhões indicados na inicial, até o deslinde da Recuperação Judicial, cabendo aos proprietários fiduciários procederem a devolução daqueles que eventualmente foram apreendidos após o ingresso da ação.
- O edital do art. 52,§1º e aviso do art. 7º,§1º da Lei 11.101/2005 foi publicado em 14/11/2022, abrindo o prazo de 15 (quinze) dias para que os credores apresentassem seus pedidos de habilitação e divergências de crédito diretamente à Administração Judicial.
- O Plano de Recuperação Judicial foi apresentado, tempestivamente, em 22/12/2022 (evento 82).
- Finalizada a análise Administrativa dos créditos, a Administração Judicial apresentou a relação a que se trata o art. 7º,§2º da Lei 11.101/2005, bem como o Relatório de Análise do Plano de Recuperação Judicial, em 16/01/2023. Na oportunidade, foi apontada a necessidade de a) Inclusão de previsão acerca do pagamento das verbas estritamente salariais, vencidas nos 3 (três) meses anteriores ao pedido de recuperação judicial, limitados a 05 (cinco) salários-mínimos por trabalhador, a ser realizada no prazo máximo de 30 (trinta) dias, conforme exigência do §1º, do art. 54, da Lei 11.101/2005; b) esclarecimentos acerca da previsão contida no item IV, no tocante à suposta limitação de pagamento a valor global, acaso sobrevenha reconhecimento de novos créditos sujeitos à Recuperação Judicial. c) esclarecimentos acerca do percentual utilizado na forma de amortização que será adotado pela empresa nos pagamentos dos credores, se seguirá de acordo com as parcelas mensais, tabela SAC ou Price, d) seja reconsiderada a análise de projeção econômica, para refletir a realidade, esclarecendo as bases utilizadas e as propostas de redução de entradas e saídas.
- Posteriormente, restou certificado no evento 89, que o prazo final para que os credores apresentassem seus pedidos de habilitação e divergência seria 01/02/2023. Isto porque, conforme esclarecido pela serventia cartorária, possui o juízo o entendimento de que o início da contagem dos prazos, notadamente em relação à abertura do prazo para envio de habilitações e divergências administrativas, apenas ocorre após a data final fixada no edital.
- Diante disto, nova minuta do aludido edital foi apresentada em 15/02/2023 (evento 94), o qual aguarda publicação.
- No evento 101 a Recuperanda postulou pela prorrogação do *Stay Period*.



## RECURSOS INTERPOSTOS:

- **Agravo de Instrumento nº 5062862-10.2022.8.24.0000:** O Recurso foi interposto pelo Banco Mercedes-Benz do Brasil em face da decisão que declarou a essencialidade dos veículos placas RXQ-6181, RXO-6G41 e RLM-2H21, alienados fiduciariamente em favor da Agravante. Requer a reforma para o fim de revogar a determinação para restituição dos bens apreendidos entre a data do ajuizamento da Recuperação Judicial e seu deferimento. Recebido pela Colenda 4ª Câmara de Direito Comercial do Tribunal de Justiça do Estado de SC, restou indeferido efeito suspensivo. Submetido à julgamento em sessão ordinária realizada em 14/02/2023, sobreveio **parcial provimento**, para reformar a decisão no ponto em que determinou a restituição dos veículos de placa RXQ6181 e RLM2H21, bem como determinar que os demais bens considerados essenciais à atividade empresarial sejam mantidos na posse da devedora durante o Stay Period. De tal decisão foram opostos Embargos de Declaração pela Recuperanda, os quais restaram desacolhidos. **Sobreveio, então, interposição de Recurso Especial, o qual aguarda juízo de admissibilidade.**
- **Agravo de Instrumento nº 5066939-62.2022.8.24.0000:** O Recurso foi interposto pela Recuperanda em face da decisão que determinou a manutenção da posse de veículos essenciais à atividade, com a restituição de eventuais apreendidos após o ajuizamento da Recuperação Judicial. Requereu a reforma para que fosse determinado que a determinação contemplasse também os veículos placas nº RLJ4B06 e RLL0E46, apreendidos em data anterior. Submetido à julgamento em sessão ordinária realizada em 14/03/2023, restou **negado provimento** ao recurso. **Certificado trânsito em julgado em 12/05/2023.**
- **Agravo de Instrumento nº 5067877-57.2022.8.24.0000:** O Recurso foi interposto pelo Banco Daycoval S.A. em face da decisão que, ao deferir a Recuperação Judicial, proibiu a inscrição e/ou determinou a exclusão do nome da Recuperanda e dos avalistas ou fiadores dos órgãos de proteção de crédito. Requereu a reforma para o fim de permitir a cobrança em face dos coobrigados. Submetido à julgamento em sessão ordinária realizada em 11/04/2023 o recurso **restou provido**, para o fim de decotar da decisão combatida qualquer interpretação no sentido de proibição de acionamento dos órgãos de proteção ao crédito ou apontamento em serventia extrajudicial dos credores solidários, avalistas ou fiadores da empresa em recuperação judicial. **Certificado trânsito em julgado em 07/06/2023.**



## 2. DESCRIÇÃO DA EMPRESA

### Histórico e estrutura societária

A requerente foi fundada em 2011, sob a denominação de MARCELO COMÉRCIO DE GÁS LTDA, tendo como atividades a comercialização de botijões de gás P13. No ano de 2014 em razão do vencimento do contrato de locação do antigo estabelecimento, à empresa se mudou para o local onde hoje possui sua sede, na Rua Primeiro de Janeiro, nº 260, Bairro Itoupava Norte, em Blumenau/SC. Aproveitando o novo espaço, a partir de 2015 realizou expansão, passando a comercializar até 480 botijões de gás GLP.

Com a consolidação do seu nome, adquiriu veículos de grande porte, para realizar o transporte de seu próprio gás, diretamente da distribuidora, reduzindo, assim, as despesas.

Verificando os resultados que os caminhões lhe traziam, interessou-se pelo desenvolvimento do transporte de cargas rodoviárias e, em 2021, alterou o nome para "VELOC BRASIL LTDA".

Assim, atualmente, possui como atividades a comercialização de gás GLP e o transporte rodoviário de cargas.

No âmbito societário, a requerente possui um único sócio e administrador, detentor de 100% das quotas sociais, no valor nominal de R\$ 5.000,00:



### Frota

A recuperanda possui em sua relação de bens 15 veículos distribuídos da seguinte forma:

Distribuição dos veículos

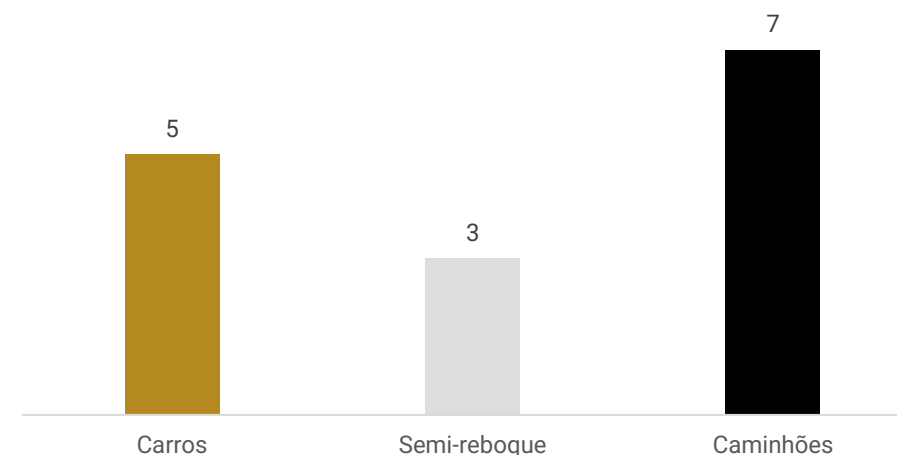

Os carros são 4 Fiat Strada (utilizadas na operação) e um Toyota Corolla.

Ainda, há 03 semi-reboques e 7 caminhões para transporte rodoviário, sendo um deles específico para transporte de gás e os demais são cavalos-mecânicos para fretes em geral. Contudo, 3 deles foram apreendidos pelos proprietários fiduciários.



## VELOC BRASIL LTDA

A recuperanda possui como atividades a comercialização de gás GLP e transporte rodoviário de cargas.

### ENDIVIDAMENTO CONCURSAL

#### Relação de credores

Classe	Valor total
Classe III	6.048.548,00
Classe IV	20.848,81
<b>TOTAL</b>	<b>R\$ 6.069.396,81</b>

O passivo concursal apurado até o momento é de R\$ 6 milhões, distribuídos entre 12 credores. A maior concentração de passivo concursal está nos créditos quirografários, sendo os valores decorrentes, especialmente, de instituições financeiras. Os principais credores da classe III são Banco CNH Industrial Capital S.A., com R\$ 2.224.225,08; e Banco Mercedes-Benz do Brasil S.A., com R\$ 2.128.397,52. Já na Classe IV, o principal credor é RB Recapagens Blumenau LTDA, com crédito de R\$ 17.828,00.

#### Credores Classe III

Credores	Valor
Banco CNH Industrial Capital S.A.	2.224.225,08
Banco Mercedes-Benz do Brasil S.A.	2.128.397,52
Banco Volkswagen S.A.	821.628,28
Banco do Brasil S.A.	349.400,00
<b>TOTAL</b>	<b>R\$ 5.523.650,88</b>

#### Credores Classe IV

Credores	Valor
RB Recapagens Blumenau LTDA	17.828,00
Acessórios SB EIRELI	3.020,81
<b>TOTAL</b>	<b>R\$ 20.848,81</b>

### ACOMPANHAMENTO DA ADMINISTRAÇÃO JUDICIAL

No dia 15/05/2023 foi realizada reunião virtual com o advogado da empresa, Dr. Peterson, o consultor da empresa Sr. Cesar, o sócio Marcelo e a responsável pela gerência da empresa, Sra. Vera.

Relataram que os custos altos, principalmente com mão-de-obra, tem afetado a operação. Noticiaram que conseguiram concretizar parceria com a Weg para fornecer transportes e estão no limite operacional com as carretas, tendo margem de crescimento.

Com os fornecedores de gás são realizadas compras à vista, com depósito antecipado, estando, portanto, todos em dia.

Os clientes estão em dia e pagam boa parte à vista, com exceção da Weg que realiza pagamento em 30 dias.

Possuem cerca de 15 funcionários, todos terceirizados, e estão buscando ampliar o quadro. Os tributos possuem alguns valores em atraso e os parcelamentos não estão mais ativos.





# 2. DESCRIÇÃO DA EMPRESA

## FOTOS

A recuperanda possui como atividade a comercialização de gás GLP e transporte rodoviário de cargas.







# 2. DESCRIÇÃO DA EMPRESA

## FOTOS

A recuperanda possui como atividades a comercialização de gás GLP e transporte rodoviário de cargas.

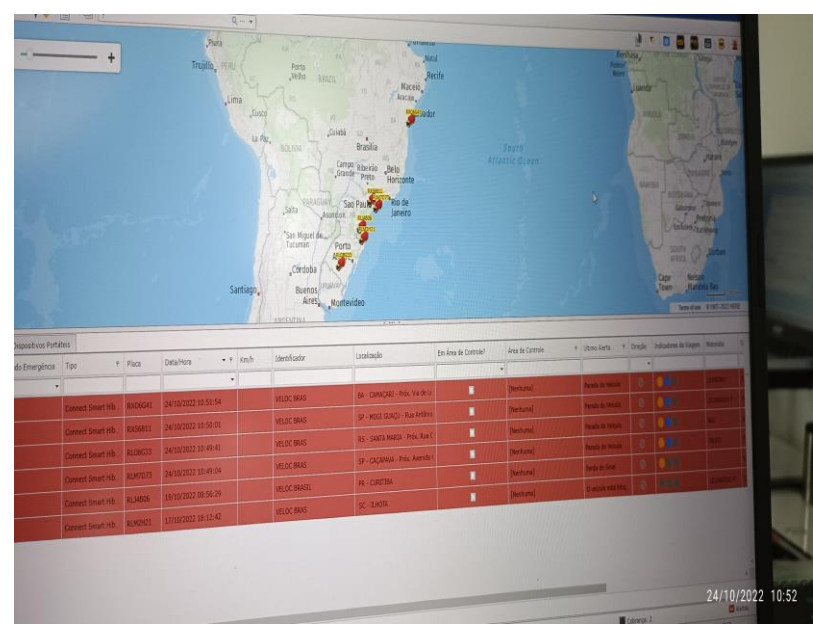
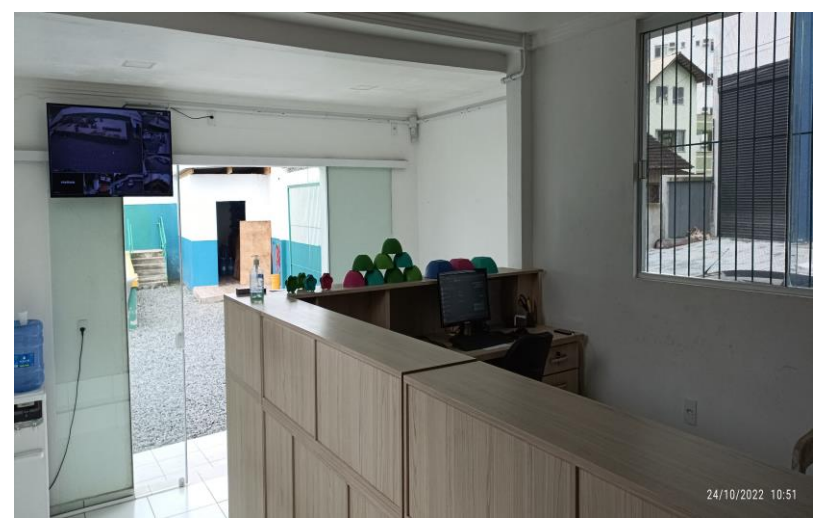



## VELOC BRASIL LTDA

A recuperanda possui como atividades a comercialização de gás GLP e transporte rodoviário de cargas.

### RESULTADOS

#### RECEITA LÍQUIDA

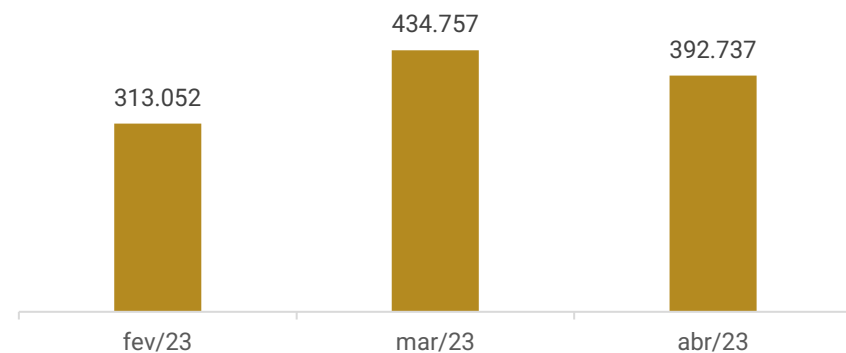

#### RESULTADO

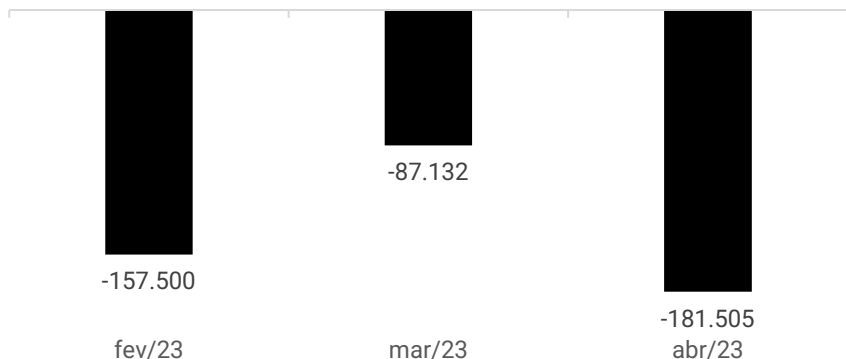

O encolhimento da receita em 9%, associado ao aumento nos custos e despesas foi responsável pela manutenção da série de resultado negativos. Assim, o mês de abril/23 encerra com prejuízo de R\$ 181.504,54. O ano de 2023 acumulada prejuízos de R\$ 607.265,19.

### QUADRO DE COLABORADORES

#### RELAÇÃO DE FUNCIONÁRIOS

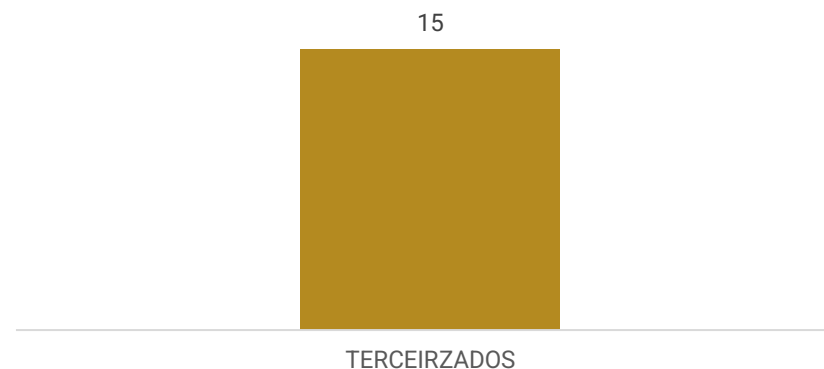

A Veloc opera com colaboradores terceirizados.

Durante reunião realizada, informaram não possuir mais nenhum funcionário CLT, contando com cerca de 15 funcionários terceirizados que prestam serviço através de uma empresa a qual possuem contrato, porém, este não foi enviado.

O pró-labore foi pago, porém o INSS não foi adimplido.

### PASSIVO FISCAL

#### EVOLUÇÃO DOS TRIBUTOS

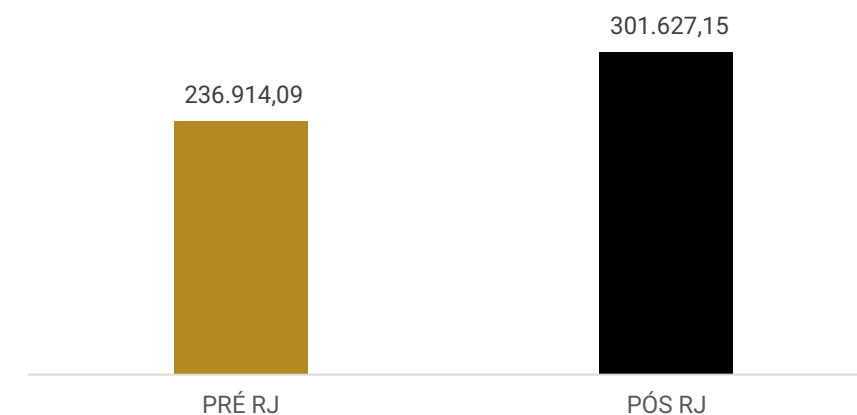

A Recuperanda adimpliu parcialmente os tributos.

Assim, em abril/23, a dívida tributária somou **R\$ 301.627,15**.

Durante reunião realizada, a recuperanda informou que os parcelamentos tributários não estão mais ativos.



## 4. DADOS FINANCEIROS-ECONÔMICOS – BALANÇO PATRIMONIAL

BALANÇO PATRIMONIAL		fev/23	mar/23	abr/23
ATIVO	<b>Circulante</b>	<b>259.087</b>	<b>377.797</b>	<b>469.409</b>
	Caixa	1.511	80	2.922
	Bancos	52.838	67.992	21.875
	Aplicações	7.188	7.248	7.308
	Adiantamentos	2.117	181	1.750
	Clientes	122.984	213.284	334.623
	Tributos a recuperar	15.619	26.960	38.629
	Estoques	52.815	58.182	58.579
	Despesas antecipadas	4.016	3.869	3.723
	<b>Não Circulante</b>	<b>3.734.258</b>	<b>3.636.316</b>	<b>3.533.597</b>
Investimentos	18.816	18.950	19.084	
Imobilizado	3.715.442	3.617.365	3.514.513	
<b>Total do ativo</b>	<b>3.993.345</b>	<b>4.014.113</b>	<b>4.003.006</b>	
BALANÇO PATRIMONIAL		fev/23	mar/23	abr/23
PASSIVO	<b>Circulante</b>	<b>251.823</b>	<b>360.762</b>	<b>532.200</b>
	Benefícios e encargos sociais	3.441	2.981	3.385
	Fornecedores	187.867	202.967	252.232
	Outras contas a pagar	22.727	102.606	214.095
	Obrigações fiscais	37.788	52.208	62.487
	<b>Não Circulante</b>	<b>6.266.906</b>	<b>6.265.866</b>	<b>6.264.826</b>
	Outras obrigações	6.266.906	6.265.866	6.264.826
	<b>Patrimônio líquido</b>	<b>-2.525.384</b>	<b>-2.612.516</b>	<b>-2.794.020</b>
	Capital social	5.000	5.000	5.000
	Resultados Acumulados	-2.530.384	-2.617.516	-2.799.020
<b>Total do passivo</b>	<b>3.993.345</b>	<b>4.014.113</b>	<b>4.003.006</b>	

**Disponível:** engloba, saldo de caixa de R\$ 2.921,85, bancos de R\$ 21.875,00 e aplicações financeiras de R\$ 7.308,33. A retração na rubrica se deve ao pagamento de prestadores de serviços. Os extratos bancários foram enviados e atestaram o saldo contabilizado porém o extrato da Roadcard não foi fornecido.

**Adiantamentos:** compreende, adiantamentos a fornecedores e à sócios. O aumento no mês de abril ocorreu devido ao adiantamento efetuado ao fornecedor Ademir Torresan Gonçalves de R\$ 1.750,00 .

**Clientes:** expressou crescimento no mês devido a vendas à prazo de Olma Industria e comércio de óleo e Weg Equipamentos Elétricos. Os maiores saldos são junto a Olma- Industria e comércio (R\$ 55,6 mil) e Weg (R\$ 46,4 mil). O aging list de clientes não foi enviado.

**Tributos a recuperar:** é composto por ICMS, CSLL, PIS, COFINS e IRPJ. As movimentações se restringiram a contabilização e posterior compensação do ICMS, PIS e COFINS.

**Estoques:** representam-se por mercadorias para revenda e expressou crescimento devido a aquisição de mercadorias, principalmente, com Copa Energia distribuidora de Gás S.A. O relatório de estoque enviado expõem saldo divergente em R\$ 32,90 do contabilizado.

**Despesas antecipadas:** compreende prêmios de seguros de R\$ 3.723,47 mil junto a Tokio Marine Seguradora S.A. Demonstrou retração devido a apropriação de parcelas do seguro de vida em grupo às despesas com pessoal.

**Investimentos:** englobam as cotas de capital junto as financeiras Viacredi, Transpocred e Sicoob. Exprime crescimento mensal devido a aquisição da cotas.

**Imobilizado:** compreende, Instalações (R\$ 7.579,70), Móveis e utensílios (R\$ 4.226,13), Veículos (R\$ 5.068.815,70), Equipamentos de computação(R\$ 14.392,00), Depreciação e Consórcios de bens (R\$ 106.836,33). Apresentou movimento no período relativo a depreciação de R\$ 102.852,79.

Fonte: Demonstrações financeiras fornecidas pelas Recuperandas





## 4. DADOS FINANCEIROS-ECONÔMICOS – BALANÇO PATRIMONIAL

BALANÇO PATRIMONIAL		fev/23	mar/23	abr/23
ATIVO	<b>Circulante</b>	<b>259.087</b>	<b>377.797</b>	<b>469.409</b>
	Caixa	1.511	80	2.922
	Bancos	52.838	67.992	21.875
	Aplicações	7.188	7.248	7.308
	Adiantamentos	2.117	181	1.750
	Clientes	122.984	213.284	334.623
	Tributos a recuperar	15.619	26.960	38.629
	Estoques	52.815	58.182	58.579
	Despesas antecipadas	4.016	3.869	3.723
	<b>Não Circulante</b>	<b>3.734.258</b>	<b>3.636.316</b>	<b>3.533.597</b>
Investimentos	18.816	18.950	19.084	
Imobilizado	3.715.442	3.617.365	3.514.513	
<b>Total do ativo</b>	<b>3.993.345</b>	<b>4.014.113</b>	<b>4.003.006</b>	
BALANÇO PATRIMONIAL		fev/23	mar/23	abr/23
PASSIVO	<b>Circulante</b>	<b>251.823</b>	<b>360.762</b>	<b>532.200</b>
	Benefícios e encargos sociais	3.441	2.981	3.385
	Fornecedores	187.867	202.967	252.232
	Outras contas a pagar	22.727	102.606	214.095
	Obrigações fiscais	37.788	52.208	62.487
	<b>Não Circulante</b>	<b>6.266.906</b>	<b>6.265.866</b>	<b>6.264.826</b>
	Outras obrigações	6.266.906	6.265.866	6.264.826
	<b>Patrimônio líquido</b>	<b>-2.525.384</b>	<b>-2.612.516</b>	<b>-2.794.020</b>
Capital social	5.000	5.000	5.000	
Resultados Acumulados	-2.530.384	-2.617.516	-2.799.020	
<b>Total do passivo</b>	<b>3.993.345</b>	<b>4.014.113</b>	<b>4.003.006</b>	

Fonte: Demonstrações financeiras fornecidas pelas Recuperandas

**Encargos sociais:** compõem, INSS e Pró-labore. Demonstrou aumento pela inadimplência de INSS. A folha de pagamento do pró-labore não foi enviada.

**Fornecedores:** apresentou evolução devido as compras à prazo de diversos fornecedores. Os principais saldos são em face de COPA Energia (R\$ 57,5 mil), Carboni Distribuidora de veículos Ltda (R\$ 34,7 mil) e Posto Z16 (R\$ 11,3 mil). O *aging list* não foi enviado o que impede atestar a rubrica.

**Outras contas a pagar:** compreende, adiantamentos de clientes, seguros, cartão de crédito, aluguéis e saldo negativo do Banco do Brasil. Expôs crescimento exponencial em abril devido a adiantamentos de clientes principalmente com Fretou Brasil Transporte de cargas (R\$ 17,2 mil), Transporte e Logística T. G. p. Ltda (R\$ 14 mil) e DNAU Log Ltda (R\$ 7 mil).

**Obrigações fiscais:** a inadimplência de boa parte dos tributos e a apuração do COFINS foi responsável pelo aumento da rubrica em abril. O maior saldo em aberto se refere a COFINS de R\$ 51 mil.

**Outras obrigações:** refere-se aos créditos quirografários da recuperação de R\$ 6.027.912,33 e impostos de R\$ 236.914,06. Expressou retração devido a pagamento de financiamentos bancários junto ao Banco do Brasil. Os pagamentos se referem a modalidade de capital de giro, pagamento de cartão de crédito e amortização de financiamento porém a recuperanda não elucidou se os pagamentos são concursais ou extra concursais.



## 4. DADOS FINANCEIROS-ECONÔMICOS – DEMONSTRATIVO DO RESULTADO

D.R.E	fev/23	mar/23	abr/23	2023
<b>Receita Bruta</b>	<b>331.926</b>	<b>463.489</b>	<b>421.075</b>	<b>1.480.629</b>
Deduções de vendas	-18.874	-28.732	-28.338	-88.429
<b>Receita Líquida</b>	<b>313.052</b>	<b>434.757</b>	<b>392.737</b>	<b>1.392.200</b>
Custos dos produtos vendidos	-346.050	-485.105	-547.029	-1.780.503
<b>Lucro bruto</b>	<b>-32.999</b>	<b>-50.347</b>	<b>-154.292</b>	<b>-388.303</b>
Despesas com vendas	-5.508	-5.674	-10.863	-24.797
Despesas administrativas	-115.723	-8.004	-6.811	-152.571
Despesas tributárias	-4	-14.369	-4.429	-20.957
<b>Resultado Operacional</b>	<b>-154.234</b>	<b>-78.393</b>	<b>-176.395</b>	<b>-586.628</b>
Outras Receitas Operacionais	-	-	688	688
<b>Resultado antes do resultado financeiro</b>	<b>-154.234</b>	<b>-78.393</b>	<b>-175.707</b>	<b>-585.941</b>
Receitas financeiras	2	75	17	160
Despesas financeiras	-3.268	-8.814	-5.814	-22.599
<b>Lucro/prejuízo líquido do exercício</b>	<b>-157.500</b>	<b>-87.132</b>	<b>-181.505</b>	<b>-607.265</b>

Fonte: Demonstrações financeiras fornecidas pelas Recuperandas

**Receita Bruta:** a receita da empresa é proveniente do transportes de cargas em geral e venda de botijões de gás GLP, tendo apresentado retração de 9% em abril.

**Deduções de vendas:** engloba, exclusivamente, tributos sobre vendas com destaque para COFINS que consumiu R\$ 18.624,97 da receita bruta.

**Custos:** os custos somaram R\$ 547 mil em abril, e englobam, principalmente, custos das mercadorias vendidas (R\$ 144 mil), depreciação (R\$ 102,8 mil), combustíveis e lubrificantes (R\$ 85,5 mil), serviços de terceiros (R\$ 82,9 mil) e manutenção de veículos (R\$ 64,4 mil). Expressou aumento devido a serviços de terceiros e manutenção de veículos.

**Despesas com vendas:** compreende, propaganda, brindes, aluguéis e comissões sobre vendas. Expressou elevação devido as comissões sobre vendas.

**Despesas administrativas:** os desembolsos mais relevantes em abril foram com serviços profissionais (R\$ 3.743,07) e pró-labore(R\$ 1.302,00). Demonstrou retração devido a despesas com informática e inexistência de honorários contábeis.

**Despesas tributárias:** se refere apenas a IPVA de R\$ 142,69, impostos e taxas estaduais de R\$ 3.706,43 e impostos e taxas federais de R\$ 579,67. A retração se deve a IPVA.

**Resultado financeiras:** as receitas com juros recebidos e descontos recebidos foram inferiores as despesas bancárias, juros pagos, multas dedutíveis e multas indedutíveis, razão do resultado financeiro encerrar negativo em R\$ 5,7 mil. A retração se deve a inexistência de multas dedutíveis no mês.

**Resultado:** O encolhimento da receita em 9%, associado ao aumento nos custos e despesas foi responsável pela manutenção da série de resultado negativos. Assim, o mês de abril/23 encerra com prejuízo de R\$ 181.504,54. O ano de 2023 acumulada prejuízos de R\$ 607.265,19.



# 5. ENDIVIDAMENTO TRIBUTÁRIO

Ao final de abril/23, o passivo fiscal da Veloc Brasil findou com saldo de **R\$ 301.627,15**, sendo que os maiores saldos são com a União e Estado de Santa Catarina. Os tributos tem sido adimplidos em parte razão está do aumento mensal, e os parcelamentos não estão mais ativos.

### Composição dos tributos

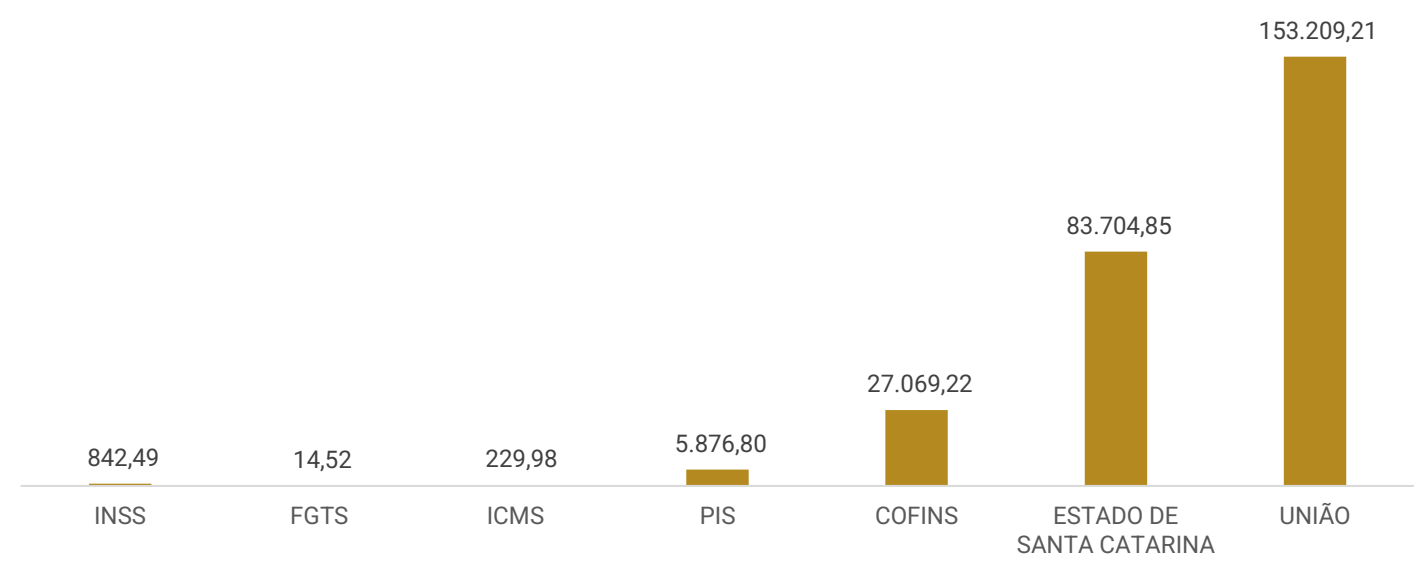

### EVOLUÇÃO DOS TRIBUTOS

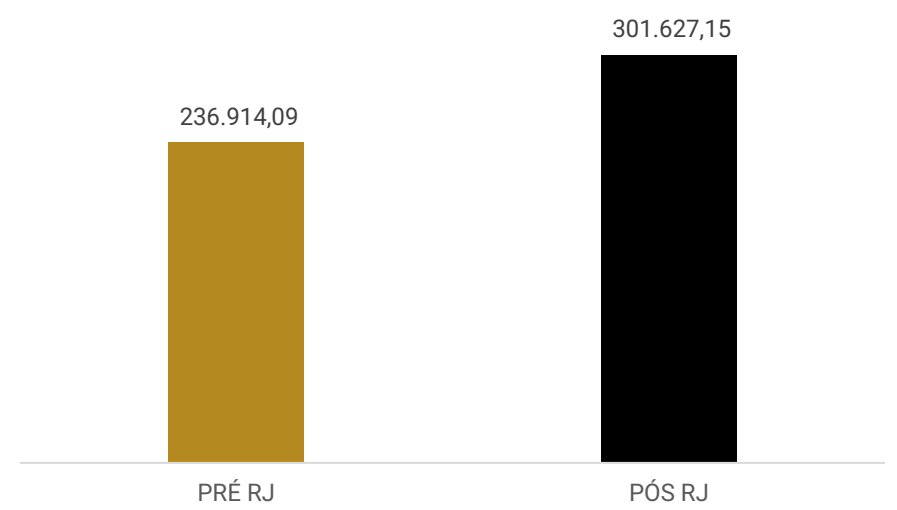



## Meios de Recuperação

- ❖ Ganhos de produtividade pelos investimentos já realizados anteriormente;
- ❖ Remanejamento de alguns fornecedores que permitam compra com melhores preços;
- ❖ Redução de custos
- ❖ Revisão dos contratos de manutenção de equipamentos e veículos;
- ❖ Aumento da área geográfica de atuação;
- ❖ Melhoria na retenção dos clientes e ações de fidelização;

## Proposta de pagamento

CLASSE	SUBCLASSE	VALOR RJ	DESÁGIO	CARÊNCIA	INÍCIO DOS PAGAMENTOS	FIM DOS PAGAMENTOS	Nº PARCELAS	PERIODICIDADE	CORREÇÃO	VALOR APÓS DESÁGIO
Classe I - Trabalhistas	Não há	-	50%	30 dias após homologação do Plano de recuperação judicial	30 dias após a homologação do Plano	12 meses após homologação do plano	12	mensal	Não há	-
Classe II - Garantia real	Não há	-	70%	24 meses após homologação do Plano de recuperação judicial	24 meses após homologação do Plano de recuperação judicial	120 meses após homologação do Plano de recuperação judicial	96	mensal	Juros fixos 6% a.a.	-
Classe III - Quirografários	Não há	2.964.377,33	70%	24 meses após homologação do Plano de recuperação judicial	24 meses após homologação do Plano de recuperação judicial	120 meses após homologação do Plano de recuperação judicial	96	Mensal	Juros fixos 6% a.a. no período de carência e 6% a.a. no período de pagamento.	889.313,20
Classe IV - Me e EPP	Não há	20.848,81	70%	12 meses após homologação do PRJ	12 meses após homologação do PRJ	36 meses após a homologação do plano	24	Mensal	Juros fixos 6% a.a. no período de carência e 6% a.a. no período de pagamento.	6.254,64
<b>TOTAL</b>		<b>2.985.226,14</b>								<b>895.567,84</b>





# ANEXOS

I – DEMONSTRAÇÕES CONTÁBEIS DE ABRIL/23.



**medeiros<sup>2</sup>**  
**costa beber**  
administração judicial



 **0800 150 1111**

 **+55 51 99871-1170**

## **PORTO ALEGRE**

Av. Dr. Nilo Peçanha, 2900 - 701  
RS - CEP 91330-001

## **NOVO HAMBURGO**

R. Júlio de Castilhos, 679, Salas 111 e 112,  
RS - CEP 93.510-130

## **CAXIAS DO SUL**

Av. Itália, 482/501, Ed. Domênica Verdi  
RS - CEP 95010-040

## **BLUMENAU**

Rua Dr. Artur Balsini, 107, BBC Blumenau  
Bairro Velha - CEP: 89036-240

## **RIO DE JANEIRO**

Rua da Quitanda, 86 - 2º andar, Ed.  
Galeria Sul América Seguros  
Bairro Centro - CEP: 20091-005

## **SÃO PAULO**

Av. Brig. Faria Lima, 4221, 1º andar  
Bairro Itaim Bibi - CEP: 04538-133

Balancete  
Valores expressos em Reais (R\$)

Conta S	Classificação	Saldo Ant.	Débito	Crédito	Saldo
1	S 1 ATIVO	4.014.112,99	3.104.556,68	3.115.664,13	4.003.005,54
2	S 1.1 CIRCULANTE	377.797,29	3.104.422,73	3.012.811,30	469.408,72
3	S 1.1.01 DISPONÍVEL	75.320,70	2.502.356,54	2.545.572,06	32.105,18
4	S 1.1.01.001 BENS NUMERÁRIOS	80,21	14.488,76	11.647,12	2.921,85
5	1.1.01.001.001 Caixa	80,21	14.488,76	11.647,12	2.921,85
6	S 1.1.01.002 DEPÓSITOS BANCÁRIOS A VISTA	67.992,16	2.487.807,78	2.533.924,94	21.875,00
10	1.1.01.002.001 Banco do Brasil S/A	0,00	2.043.826,49	2.043.826,49	0,00
4913	1.1.01.002.001 Banco Sicoob	3.253,66	54.319,97	53.728,10	3.845,53
5003	1.1.01.002.001 Banco Transpocred	4.287,74	4.180,50	6.842,68	1.625,56
4900	1.1.01.002.001 Banco Viacredi	2.814,83	385.480,82	384.027,67	4.267,98
5045	1.1.01.002.001 Roadcard Soluções	57.635,93	0,00	45.500,00	12.135,93
50	S 1.1.01.003 APLICAÇÕES DE LIQUIDEZ IMEDIATA	7.248,33	60,00	0,00	7.308,33
53	1.1.01.003.001 Banco do Brasil S/A	6.760,66	0,00	0,00	6.760,66
5004	1.1.01.003.001 Transpocredi	146,09	10,00	0,00	156,09
4999	1.1.01.003.001 Viacredi	341,58	50,00	0,00	391,58
140	S 1.1.02 CLIENTES	213.283,72	425.334,80	303.995,80	334.622,72
141	S 1.1.02.001 DUPLICATAS A RECEBER	213.283,72	425.334,80	303.995,80	334.622,72
299407	1.1.02.001.001 Associacao de Amparo a Familias Carente e Doentes	362,00	36,00	0,00	398,00
297469	1.1.02.001.001 ASSOCIACAO DOS PROPRIETARIOS DO	510,00	910,00	1.365,00	55,00
115145	1.1.02.001.001 AXCHEM BRASIL INDUSTRIA QUIMICA LTDA.	3.104,00	0,00	0,00	3.104,00
300458	1.1.02.001.001 BETT TRANSPORTES LTDA	249,25	0,00	0,00	249,25
302310	1.1.02.001.001 BONIFACIO TRANSPORTE DE CARGA LTDA	812,22	0,00	0,00	812,22
300466	1.1.02.001.001 BR BRASIL AMBIENTAL TRANSPORTES E	3.000,00	0,00	0,00	3.000,00
300459	1.1.02.001.001 BRASIL TRANSPORTES LTDA	810,00	0,00	0,00	810,00
297464	1.1.02.001.001 BRENDA FELSKI DOS SANTOS COMERCIO	0,00	2.496,00	2.496,00	0,00
304588	1.1.02.001.001 CAED LOGISTICA E TRANSPORTES LTDA	0,00	3.840,00	3.100,00	740,00
100357	1.1.02.001.001 CLIENTES DIVERSOS	25.748,33	164.133,30	182.862,50	7.019,13
302313	1.1.02.001.001 COMERCIO E TRANSPORTES NENINHO LTDA	3.608,80	0,00	0,00	3.608,80
304574	1.1.02.001.001 COMPANHIA ENERGETICA DE ALAGOAS	0,00	5.850,00	0,00	5.850,00
300455	1.1.02.001.001 CONTRANS OPERADOR LOGISTICO LTDA	7.463,83	0,00	0,00	7.463,83
261638	1.1.02.001.001 COOPERCARGA S/A	9.873,00	0,00	0,00	9.873,00
300456	1.1.02.001.001 D & A TRANSPORTES RODOVIARIOS	4.096,00	0,00	0,00	4.096,00
298031	1.1.02.001.001 DE SANTA TRANSPORTE RODOVIARIO DE	870,00	0,00	500,00	370,00
243958	1.1.02.001.001 DICAPEL PAPEIS E EMBALAGENS LTDA	6.246,42	0,00	0,00	6.246,42
300454	1.1.02.001.001 DUPLAVIA CARGAS E TRANSPORTES LTDA	1.600,00	0,00	0,00	1.600,00
300453	1.1.02.001.001 ENERGIA ERBS INDUSTRIA E TRANSPORTE	100,00	0,00	0,00	100,00
304584	1.1.02.001.001 EXPRESSO NACIONAL LTDA	0,00	4.594,00	3.212,30	1.381,70
302315	1.1.02.001.001 FALCON LOGISTICA LTDA	2.600,00	0,00	0,00	2.600,00
302307	1.1.02.001.001 FAUAMSI LOGISTICA LTDA	2.200,00	0,00	0,00	2.200,00
300464	1.1.02.001.001 FRETOU BRASIL TRANSPORTE DE CARGAS	3.840,00	0,00	0,00	3.840,00
298041	1.1.02.001.001 Gottlieb Wirth Filho	0,00	127,00	0,00	127,00
116536	1.1.02.001.001 GS TINTURARIA E TEXTIL LTDA	1.850,00	0,00	0,00	1.850,00
302321	1.1.02.001.001 GTI - LOG S/A	3.600,00	0,00	0,00	3.600,00

Balancete  
Valores expressos em Reais (R\$)

Conta S	Classificação		Saldo Ant.	Débito	Crédito	Saldo
299410	1.1.02.001.001	IN CITYS TRANSPORTES E LOGISTICA LTDA	1.700,00	0,00	0,00	1.700,00
304581	1.1.02.001.001	ITALIBRE TRANSPORTES LTDA	0,00	4.200,00	2.940,00	1.260,00
304589	1.1.02.001.001	ITUM ARMAZENS GERAIS E SERVICOS LTDA	0,00	4.651,00	0,00	4.651,00
304577	1.1.02.001.001	JARDEL DA SILVA	0,00	3.700,00	2.590,00	1.110,00
304585	1.1.02.001.001	JB JEANS DO BRASIL LTDA	0,00	1.461,50	0,00	1.461,50
298029	1.1.02.001.001	LL LOG TRANSPORTES DE CARGAS LTDA	1.941,18	0,00	0,00	1.941,18
107983	1.1.02.001.001	LULI INDUSTRIA E COMERCIO DE	289,00	60,00	0,00	349,00
304570	1.1.02.001.001	Maksell Industria e Comercio de maquinas Ltda.	0,00	475,00	475,00	0,00
240815	1.1.02.001.001	MAQFORT EMPILHADEIRAS LTDA EPP	0,00	416,00	0,00	416,00
302324	1.1.02.001.001	MB REDES DE TV A CABO EIRELI	142,00	0,00	0,00	142,00
302320	1.1.02.001.001	MULTIPAR TRANSPORTE E LOGISTICA LTDA	3.000,00	10.000,00	600,00	12.400,00
304590	1.1.02.001.001	NEW LOG LOGISTICA E TRANSPORTES DE	0,00	7.000,00	0,00	7.000,00
297468	1.1.02.001.001	NEW SERVICE SUL PACKAGING EIRELI	1.686,00	1.686,00	1.664,00	1.708,00
300462	1.1.02.001.001	OLMA - INDUSTRIA E COMERCIO DE OLEO DE	18.900,00	102.200,00	65.420,00	55.680,00
252734	1.1.02.001.001	PAUMAR S/A - INDUSTRIA E COMERCIO	15.495,00	22.190,00	15.495,00	22.190,00
241235	1.1.02.001.001	POSTO Z16 LTDA.	650,00	520,00	0,00	1.170,00
302312	1.1.02.001.001	PPC SANTANA EQUIPAMENTOS ELETRICOS	8.895,00	0,00	0,00	8.895,00
302305	1.1.02.001.001	PROCARGA TRANSPORTE E LOGISTICA LTDA	220,00	0,00	0,00	220,00
302317	1.1.02.001.001	PUMA TRANSPORTES LTDA	1.200,00	0,00	1.200,00	0,00
300452	1.1.02.001.001	Ricardo Egon Kluge	132,00	0,00	0,00	132,00
300467	1.1.02.001.001	RMA LOGISTICA E TRANSPORTES LTDA	7.440,00	0,00	0,00	7.440,00
302311	1.1.02.001.001	SAFFLOG TRANSPORTES E LOGISTICA	2.090,00	0,00	0,00	2.090,00
238696	1.1.02.001.001	SAVE LOGISTICS LTDA	178,94	5.000,00	0,00	5.178,94
304571	1.1.02.001.001	Savel Comercial LTDA	0,00	284,00	0,00	284,00
302322	1.1.02.001.001	SCAPINI TRANSPORTE E LOGISTICA LTDA	7.800,00	0,00	0,00	7.800,00
304579	1.1.02.001.001	SG TRANSPORTES RODOVIARIOS LTDA	0,00	7.100,00	0,00	7.100,00
304576	1.1.02.001.001	SOER LOG TRANSPORTES LTDA	0,00	2.080,00	0,00	2.080,00
302316	1.1.02.001.001	SOMAA LOGISTICA LTDA	1.770,00	0,00	0,00	1.770,00
298030	1.1.02.001.001	SYLVAMO DO BRASIL LTDA	5.394,06	0,00	0,00	5.394,06
237621	1.1.02.001.001	TAPECARIA ITALIANA LTDA	800,00	1.800,00	0,00	2.600,00
302304	1.1.02.001.001	TRANSAUREO TRANSPORTES E LOGISTICA	1.150,00	0,00	0,00	1.150,00
304582	1.1.02.001.001	TRANSDALLA TRANSPORTES LTDA	0,00	4.300,00	3.010,00	1.290,00
304578	1.1.02.001.001	TRANSLOG TRANSPORTE DE CARGAS LTDA	0,00	3.500,00	0,00	3.500,00
304580	1.1.02.001.001	TRANSMCM TRANSPORTES E ARMAZENS	0,00	5.000,00	5.000,00	0,00
300461	1.1.02.001.001	TRANSPORTADORA DE CARGAS SAO JOAO	500,23	0,00	0,00	500,23
304583	1.1.02.001.001	TRANSPORTADORA TERRAS ALTAS LTDA	0,00	2.100,00	0,00	2.100,00
299409	1.1.02.001.001	TRANSPORTE LIDER MUNDIAL EIRELI	72,00	0,00	0,00	72,00
265334	1.1.02.001.001	TRANSPORTES MAKARINA KREMER LTDA	0,00	2.880,00	2.016,00	864,00
304587	1.1.02.001.001	TRANSPORTES POLONI LTDA	0,00	3.500,00	3.500,00	0,00
304591	1.1.02.001.001	TRANSPREDI TRANSPORTADORA LTDA	0,00	5.400,00	0,00	5.400,00
304586	1.1.02.001.001	TRANSPRIMER TRANSPORT LOGISTICS LTDA	0,00	1.000,00	0,00	1.000,00
302319	1.1.02.001.001	TRANSREALTE TRANSPORTES, LOGISTICA E	1.500,00	0,00	0,00	1.500,00
300460	1.1.02.001.001	UNISUL LOGISTICA E TRANSPORTES LTDA	3.500,00	0,00	0,00	3.500,00
302303	1.1.02.001.001	UP TRANSPORTES TRADE PY LTDA	3.640,00	0,00	0,00	3.640,00
300465	1.1.02.001.001	VIBE LOG TRANSPORTES LTDA	5.600,00	4.800,00	0,00	10.400,00
301438	1.1.02.001.001	WEG AMAZONIA S/A	3.850,00	3.850,00	0,00	7.700,00
273206	1.1.02.001.001	WEG CESTARI RED. MOTORRED. S/A	7.500,46	2.900,00	0,00	10.400,46
110220	1.1.02.001.001	WEG EQUIPAMENTOS ELETRICOS S/A	23.704,00	29.295,00	6.550,00	46.449,00
157 S	1.1.04	OUTROS CRÉDITOS	27.141,05	31.803,20	18.565,54	40.378,71

Balancete  
 Valores expressos em Reais (R\$)

Conta S	Classificação	Saldo Ant.	Débito	Crédito	Saldo
287 S	1.1.04.013 ADIANTAMENTOS A TERCEIROS	0,00	1.750,00	0,00	1.750,00
288	1.1.04.013.001 Adiantamentos a Fornecedores	0,00	1.750,00	0,00	1.750,00
380 S	1.1.04.021 TRIBUTOS A RECUPERAR	20.962,44	30.053,20	18.384,10	32.631,54
382	1.1.04.021.002 ICMS a Recuperar	17.364,14	17.663,78	5.994,68	29.033,24
384	1.1.04.021.004 PIS a Recuperar	0,00	2.210,00	2.210,00	0,00
385	1.1.04.021.005 Cofins a Recuperar	0,00	10.179,42	10.179,42	0,00
387	1.1.04.021.007 CSLL a Recuperar	3.598,30	0,00	0,00	3.598,30
4923 S	1.1.04.022 ADIANTAMENTO A SÓCIO	181,44	0,00	181,44	0,00
4924	1.1.04.022.001 Adiantamento a Sócios	181,44	0,00	181,44	0,00
412 S	1.1.04.023 IMPOSTOS A COMPENSAR	5.997,17	0,00	0,00	5.997,17
413	1.1.04.023.001 IRPJ Estimativa/Presumido	5.997,17	0,00	0,00	5.997,17
502 S	1.1.08 ESTOQUES	58.182,33	144.928,19	144.531,88	58.578,64
503 S	1.1.08.001 ESTOQUES DIVERSOS	58.182,33	144.928,19	144.531,88	58.578,64
511	1.1.08.001.008 Mercadorias Para Revenda	58.182,33	144.928,19	144.531,88	58.578,64
537 S	1.1.10 DESPESAS A APROPRIAR	3.869,49	0,00	146,02	3.723,47
538 S	1.1.10.001 DESPESAS A APROPRIAR	3.869,49	0,00	146,02	3.723,47
540	1.1.10.001.002 Comissões e Premios Pagos Antecipadamente	3.869,49	0,00	146,02	3.723,47
590 S	1.2 NÃO CIRCULANTE	3.636.315,70	133,95	102.852,83	3.533.596,82
969 S	1.2.03 INVESTIMENTOS	18.950,28	133,95	0,00	19.084,23
1028 S	1.2.03.007 OUTROS INVESTIMENTOS	18.950,28	133,95	0,00	19.084,23
1943	1.2.03.007.003 Cotas Sicoob	4.017,13	0,00	0,00	4.017,13
5005	1.2.03.007.003 Transpocred - Cotas	1.442,60	53,95	0,00	1.496,55
4901	1.2.03.007.003 Viacredi - Cotas	13.490,55	80,00	0,00	13.570,55
1049 S	1.2.05 IMOBILIZADO	3.617.365,42	0,00	102.852,83	3.514.512,59
1074 S	1.2.05.003 BENS EM OPERAÇÃO	5.095.013,53	0,00	0,00	5.095.013,53
1080	1.2.05.003.006 Computadores e Perifericos	14.392,00	0,00	0,00	14.392,00
1082	1.2.05.003.008 Instalações	7.579,70	0,00	0,00	7.579,70
1087	1.2.05.003.013 Móveis e Utensílios	4.226,13	0,00	0,00	4.226,13
1089	1.2.05.003.015 Veículos	5.068.815,70	0,00	0,00	5.068.815,70
1110 S	1.2.05.005 IMOBILIZADO EM ANDAMENTO	106.836,33	0,00	0,00	106.836,33
1113	1.2.05.005.003 Consórcios de Bens	106.836,33	0,00	0,00	106.836,33
1136 S	1.2.05.007 (-) DEPREC./AMORT./EXAUSTÃO ACUMULADA	(1.584.484,44)	0,00	102.852,83	(1.687.337,27)
1144	1.2.05.007.008 (-) Deprec. Equipamentos p/Processamento de Dados	(5.017,64)	0,00	239,87	(5.257,51)
1146	1.2.05.007.010 (-) Deprec. Instalações	(1.073,76)	0,00	63,16	(1.136,92)
1151	1.2.05.007.015 (-) Deprec. Móveis e Utensílios	(398,00)	0,00	35,22	(433,22)
1153	1.2.05.007.017 (-) Deprec. Veículos	(1.577.995,04)	0,00	102.514,58	(1.680.509,62)

Balancete  
Valores expressos em Reais (R\$)

Conta S	Classificação	Saldo Ant.	Débito	Crédito	Saldo
1350	S 2 PASSIVO	4.014.112,99	2.912.943,43	2.901.835,98	4.003.005,54
1351	S 2.1 CIRCULANTE	360.762,43	264.049,92	435.487,00	532.199,51
1494	S 2.1.03 FORNECEDORES	202.966,97	238.309,19	287.574,47	252.232,25
1495	S 2.1.03.001 FORNECEDORES NACIONAIS	202.966,97	238.309,19	287.574,47	252.232,25
512979	2.1.03.001.001 ACESSORIOS SB EIRELI	1.200,00	0,00	0,00	1.200,00
700405	2.1.03.001.001 ALAN GUILHERME MONTAGNA 07285936960	690,00	0,00	0,00	690,00
702127	2.1.03.001.001 ALIANCA METALURGICA S/A	32,90	1.659,70	1.659,70	32,90
697050	2.1.03.001.001 ALTO VALE DISTRIBUIDORA DE AGUA	2.250,30	212,00	424,00	2.462,30
700143	2.1.03.001.001 AMIGAO COMERCIO DE COMBUSTIVEIS LTDA	997,17	0,00	0,00	997,17
704608	2.1.03.001.001 ANA RAO COMERCIO DE COMBUSTIVEIS	0,00	1.160,06	1.160,06	0,00
704543	2.1.03.001.001 ANTONIO MIGUEL & CIA LTDA	0,00	1.500,00	1.500,00	0,00
696943	2.1.03.001.001 AQUAROL AGUA MINERAL LTDA -EPP	2.018,41	610,88	1.033,35	2.440,88
507503	2.1.03.001.001 ARNO FRANZ ME	110,00	110,00	510,00	510,00
685578	2.1.03.001.001 AUGUSTO URIAS DA CRUZ E FILHOS LTDA	0,00	800,00	800,00	0,00
685665	2.1.03.001.001 AUTO ELETRICA BRAGAGNOLO LTDA ME	1.545,00	0,00	40,00	1.585,00
697456	2.1.03.001.001 AUTO MECANICA PJ LTDA	1.365,00	1.740,00	3.000,00	2.625,00
700141	2.1.03.001.001 AUTO POSTO ALEXANDRIA LTDA	2.207,95	0,00	0,00	2.207,95
704376	2.1.03.001.001 AUTO POSTO BRASIL GAS CANAS RJ-SP LTDA	0,00	1.242,51	1.242,51	0,00
692268	2.1.03.001.001 AUTO POSTO BUFALO DO VALE LTDA	1.921,49	1.588,35	1.488,35	1.821,49
699916	2.1.03.001.001 AUTO POSTO CACIQUE II LTDA	2.742,22	0,00	0,00	2.742,22
704606	2.1.03.001.001 AUTO POSTO CONFIANTE 4 LTDA	0,00	1.218,44	1.218,44	0,00
704537	2.1.03.001.001 AUTO POSTO COSTA BRAVA	0,00	1.999,99	1.999,99	0,00
700146	2.1.03.001.001 AUTO POSTO JK LTDA	500,00	0,00	0,00	500,00
704965	2.1.03.001.001 AUTO POSTO MIAO EIRELI	0,00	0,00	1.000,00	1.000,00
704505	2.1.03.001.001 AUTO POSTO MODELO DE MATAO LTDA	0,00	1.501,21	3.501,20	1.999,99
655954	2.1.03.001.001 AUTO POSTO MONTE CARLO LTDA	0,00	0,00	300,01	300,01
700388	2.1.03.001.001 AUTO POSTO MORRO DE TATUI LTDA.	1.436,63	0,00	0,00	1.436,63
685581	2.1.03.001.001 AUTO POSTO PAO DE QUEIJO	1.500,00	0,00	0,00	1.500,00
673049	2.1.03.001.001 AUTO POSTO PELANDA 27 LTDA - ME	822,74	0,00	0,00	822,74
704389	2.1.03.001.001 AUTO POSTO RANCHO MINEIRO LTDA	0,00	2.500,49	2.500,49	0,00
671936	2.1.03.001.001 AUTO POSTO RONDON 303 LTDA	0,00	1.000,00	1.000,00	0,00
704609	2.1.03.001.001 AUTO POSTO RVM TAPIRATIBA LTDA	0,00	0,00	869,44	869,44
700382	2.1.03.001.001 AUTO POSTO SANTO REIS LTDA	0,03	0,00	0,00	0,03
704504	2.1.03.001.001 AUTO POSTO SANTOS DUMONT KM 48,5 LTDA	0,00	500,00	500,00	0,00
685571	2.1.03.001.001 AUTO POSTO TIO ZICO 6 LTDA	0,00	2.672,38	2.672,38	0,00
700142	2.1.03.001.001 AUTO POSTO TRES FILHOS LTDA	1.764,19	0,00	0,00	1.764,19
692267	2.1.03.001.001 AUTO POSTO TULIO SJO	0,00	829,73	829,73	0,00
507737	2.1.03.001.001 BARIGUI VEICULOS LTDA	3.255,24	0,00	0,00	3.255,24
637280	2.1.03.001.001 BLU STAR COMERCIO DE VEICULOS LTDA.	8.507,40	595,34	0,00	7.912,06
697457	2.1.03.001.001 BORRACHARIA TONETT LTDA	560,00	0,00	25,00	585,00
516426	2.1.03.001.001 BR TACOGRAFOS LTDA - EPP	0,00	0,00	300,00	300,00
698291	2.1.03.001.001 BTRANS INFORMATICA LTDA	655,31	655,31	0,00	0,00
516565	2.1.03.001.001 BUONNY PROJETOS E SERVICOS DE RISCOS	298,75	0,00	0,00	298,75
661837	2.1.03.001.001 CAMPEAO 80 POSTOS DE SERVICOS	3.454,88	0,00	0,00	3.454,88
510706	2.1.03.001.001 CARBONI DISTRIB DE VEICULOS LTDA - JLE	5.569,60	1.300,00	30.502,65	34.772,25
704611	2.1.03.001.001 CELSO DE LIMA	0,00	171,00	171,00	0,00
693899	2.1.03.001.001 CHEROKEE GRAN POSTO LTDA	0,00	505,48	505,48	0,00

Balancete  
Valores expressos em Reais (R\$)

Conta S	Classificação		Saldo Ant.	Débito	Crédito	Saldo
508342	2.1.03.001.001	CLEAR PRINT LTDA	0,00	30,00	746,00	716,00
704501	2.1.03.001.001	COMERCIO DE COMBUSTIVEIS NOVA	0,00	0,00	759,98	759,98
691156	2.1.03.001.001	COMERCIO DE COMBUSTIVEL CAVALCANTE	1.188,81	0,00	0,00	1.188,81
663700	2.1.03.001.001	COML. BUFFON COMB. E TRANSP. LTDA. -	1.300,68	0,00	0,00	1.300,68
697880	2.1.03.001.001	COPA ENERGIA DISTRIBUIDORA DE GAS S	56.471,88	148.160,00	149.219,76	57.531,64
506579	2.1.03.001.001	Coremma Ltda	1.160,08	0,00	1.473,40	2.633,48
500403	2.1.03.001.001	CORREA MATERIAIS ELETRICOS LTDA	0,00	119,90	119,90	0,00
693219	2.1.03.001.001	COSTA MENDONCA DERIVADOS DE	0,00	3.175,01	3.175,01	0,00
668920	2.1.03.001.001	DECIO COM. E SERV. ROD. LTDA DECIO	0,00	500,00	500,00	0,00
643958	2.1.03.001.001	DICAPEL PAPEIS E EMBALAGENS LTDA	8.040,48	0,00	0,00	8.040,48
655076	2.1.03.001.001	DINOSSAURO NORTE COM. DE COMB. E LUB.	0,00	1.224,98	1.224,98	0,00
668492	2.1.03.001.001	DINOSSAURO SUL COM. DE COMB. E LUB.	0,00	6.773,01	6.773,01	0,00
669258	2.1.03.001.001	FISCHER COMBUSTIVEL EIRELI	0,00	332,01	332,01	0,00
697899	2.1.03.001.001	FORTFER COMERCIO DE FERRAGENS E	28,60	0,00	0,00	28,60
704549	2.1.03.001.001	FT COMERCIO DE COMBUSTIVEIS LTDA	0,00	999,95	999,95	0,00
651656	2.1.03.001.001	GROUP CONSULTING SERVICOS EIRELI	2.000,00	0,00	0,00	2.000,00
506960	2.1.03.001.001	GUIA FACIL EDITORA DE LISTAS	0,00	273,52	273,52	0,00
668443	2.1.03.001.001	IB COMBUSTIVEL LTDA	1.499,96	0,00	0,00	1.499,96
506780	2.1.03.001.001	INSPECAR LTDA	0,00	1.120,00	1.120,00	0,00
670652	2.1.03.001.001	IRMAOS ALCANTARA E CIA LTDA	1.165,11	0,00	0,00	1.165,11
646728	2.1.03.001.001	JEFFERSON SIFUENTES CHAVEIRO	65,00	0,00	0,00	65,00
704966	2.1.03.001.001	JOSE ROHR EPP	0,00	0,00	765,11	765,11
704610	2.1.03.001.001	JP DERIVADOS DE PETROLEO LTDA - POSTO	0,00	1.000,00	1.000,00	0,00
697884	2.1.03.001.001	L & M MATOS COMBUSTIVEIS LTDA	3.018,21	0,00	0,00	3.018,21
516559	2.1.03.001.001	LAVACAO GERMANIA LTDA - ME	1.230,00	460,00	460,00	1.230,00
503954	2.1.03.001.001	LIQUIGAS DISTRIBUIDORA S.A.	10.832,67	0,00	0,00	10.832,67
704027	2.1.03.001.001	LUAN VIEIRA DOS SANTOS	150,00	0,00	0,00	150,00
653265	2.1.03.001.001	M & F SERVICOS AUTOMOTIVOS EIRELI	480,00	0,00	0,00	480,00
661920	2.1.03.001.001	MARTINI COMERCIO DE COMB LTDA	900,14	0,00	383,35	1.283,49
697955	2.1.03.001.001	MAZUCO TRANSPORTES E LOGISTICA LTDA	4.500,00	0,00	0,00	4.500,00
699613	2.1.03.001.001	MERCEDES-BENZ DO BRASIL LTDA.	1.095,27	0,00	0,00	1.095,27
654307	2.1.03.001.001	MEZARоба COMERCIO DE ACESSORIOS E	0,00	0,00	154,00	154,00
516261	2.1.03.001.001	MW AUTO PECAS LTDA	296,23	376,13	910,32	830,42
508040	2.1.03.001.001	PARALELO EMBALAGENS COMERCIO LTDA	68,00	0,00	0,00	68,00
704551	2.1.03.001.001	PATRICIA BILAO FONSECA DE RENSEDE	0,00	50,01	50,01	0,00
701557	2.1.03.001.001	PETRODUTRA COMERCIAL LTDA	1.998,92	0,00	0,00	1.998,92
673186	2.1.03.001.001	PETROLEO E DERIVADOS SAO LEOPOLDO	512,44	0,00	0,00	512,44
640354	2.1.03.001.001	PETTENATI S/A INDUSTRIA TEXTIL	2.400,00	0,00	0,00	2.400,00
668381	2.1.03.001.001	POSTO 4 IRMAOS JL LTDA	1.850,00	0,00	0,00	1.850,00
669259	2.1.03.001.001	POSTO AGRICOPEL FL 14	699,75	0,00	0,00	699,75
668424	2.1.03.001.001	POSTO ALDO SAO JOSE DOS PINHAIS LTDA	0,00	1.353,09	1.353,09	0,00
704544	2.1.03.001.001	POSTO CARRETAO LTDA	0,00	500,00	500,00	0,00
673202	2.1.03.001.001	POSTO CHIMBA LTDA	0,00	3.009,37	3.009,37	0,00
704379	2.1.03.001.001	POSTO DE ABASTECIMENTO CENTO E TRINTA	0,00	500,00	500,00	0,00
701541	2.1.03.001.001	POSTO DE GASOLINA CRF 230 LTDA	1.500,11	0,00	0,00	1.500,11
699934	2.1.03.001.001	POSTO EMBAIXADOR LTDA	0,19	0,00	0,00	0,19
700139	2.1.03.001.001	POSTO ESTIVA LTDA - EPP	1.500,00	0,00	0,00	1.500,00
704607	2.1.03.001.001	Posto Mont Rei Ltda	0,00	0,00	750,00	750,00
666810	2.1.03.001.001	POSTO PILAO LTDA	999,99	0,00	0,00	999,99
704542	2.1.03.001.001	POSTO RETIRO DA SERRA LTDA	0,00	900,03	900,03	0,00
671925	2.1.03.001.001	POSTO SANTA EDWIGES PETROLEO LTDA -	0,00	1.000,00	1.000,00	0,00

Balancete  
Valores expressos em Reais (R\$)

Conta S	Classificação		Saldo Ant.	Débito	Crédito	Saldo
692258	2.1.03.001.001	POSTO SOL DA DUTRA LTDA	938,87	0,00	0,00	938,87
692285	2.1.03.001.001	POSTO TRES PODERES LTDA	0,00	2.251,35	2.251,35	0,00
699322	2.1.03.001.001	POSTO VILA TABOCAO LTDA	0,00	1.178,05	1.178,05	0,00
508939	2.1.03.001.001	POSTO Z12 LTDA	4.372,93	493,75	493,75	4.372,93
641235	2.1.03.001.001	POSTO Z16 LTDA.	8.070,28	11.658,38	14.920,24	11.332,14
682397	2.1.03.001.001	POSTO Z5 LTDA.	1.799,98	0,00	0,00	1.799,98
507123	2.1.03.001.001	POSTOS PELANDA ALPINO IV	1.299,27	0,00	0,00	1.299,27
704538	2.1.03.001.001	PRESIDENTE 6 AUTO POSTO LTDA	0,00	555,90	559,90	4,00
671931	2.1.03.001.001	PRESIDENTE JUQUITIBA AUTO POSTO LTD	2.899,98	2.446,74	3.996,69	4.449,93
654720	2.1.03.001.001	RB RECAPAGENS BLUMENAU LTDA	2.904,00	0,00	7.731,00	10.635,00
701548	2.1.03.001.001	RECUPERADORA DE FURGOES IROCILDO	470,00	0,00	0,00	470,00
653154	2.1.03.001.001	REDE DE POSTOS APOLO LTDA - FILIAL 09	286,43	0,00	0,00	286,43
668387	2.1.03.001.001	REDE DOM PEDRO DE POSTOS LTDA	0,00	1.429,43	1.429,43	0,00
700140	2.1.03.001.001	REDE OPEN DE COMBUSTIVEL GUARA LTDA	3.394,84	0,00	0,00	3.394,84
704502	2.1.03.001.001	REDEPOSTO BROTAS COMERCIO DE	0,00	500,00	500,00	0,00
500849	2.1.03.001.001	RIVEL VEICULOS LTDA	786,66	1.622,50	2.080,00	1.244,16
668535	2.1.03.001.001	ROADCARD SOLUCOES INTEGRADAS EM	454,65	454,65	0,00	0,00
686285	2.1.03.001.001	RS TRUCK CENTER COMERCIO E SERV.	9.942,70	6.173,80	0,00	3.768,90
661911	2.1.03.001.001	RUDNICK E CIA LTDA	0,01	8.496,96	8.496,95	0,00
655679	2.1.03.001.001	SIM REDE DE POSTOS LTDA-ITAJAI SANTA	8.190,15	1.667,78	1.667,78	8.190,15
506772	2.1.03.001.001	TELEFONICA BRASIL S/A.	676,64	0,00	0,00	676,64
697890	2.1.03.001.001	TMS COMERCIO DE CONFECÇÕES LTDA	0,00	0,00	206,91	206,91
516595	2.1.03.001.001	TRUCKS CONTROL - SERVICOS DE LOGISTICA	256,54	0,00	0,00	256,54
700381	2.1.03.001.001	TURATO TURATO COMERCIO DE	500,00	0,00	0,00	500,00
512356	2.1.03.001.001	UNIFIQUE TELECOMUNICACOES S/A	138,56	0,00	0,00	138,56
692255	2.1.03.001.001	V. GABRIEL DA SILVA & CIA LTDA	0,00	900,00	1.902,22	1.002,22
689025	2.1.03.001.001	VIP VISTORIAS LTDA ME	0,00	250,00	250,00	0,00
694282	2.1.03.001.001	W L VISANI LTDA	2.661,05	0,00	0,00	2.661,05
671920	2.1.03.001.001	WC AUTO POSTO	0,00	300,02	300,02	0,00
507880	2.1.03.001.001	Zeus do Brasil Ltda - Filial BR470	565,70	0,00	403,60	969,30
1539 S	2.1.05	OBRIGAÇÕES TRIBUTÁRIAS	52.208,04	18.059,13	28.338,26	62.487,17
1540 S	2.1.05.001	IMPOSTOS E CONTRIBUIÇÕES A RECOLHER	52.109,99	18.059,13	28.338,26	62.389,12
1552	2.1.05.001.001	COFINS a Recolher	42.814,76	10.179,42	18.624,97	51.260,31
1541	2.1.05.001.001	ICMS a Recolher	0,00	5.669,71	5.669,71	0,00
1556	2.1.05.001.001	PIS a Recolher	9.295,23	2.210,00	4.043,58	11.128,81
1579 S	2.1.05.003	TRIBUTOS RETIDOS A RECOLHER	98,05	0,00	0,00	98,05
1580	2.1.05.003.001	Contribuições Retidas a Recolher	98,05	0,00	0,00	98,05
1632 S	2.1.07	OBRIGAÇÕES TRABALHISTAS E PREVIDENCIÁRIAS	2.981,30	1.159,00	1.562,62	3.384,92
1633 S	2.1.07.001	OBRIGAÇÕES COM O PESSOAL	1.159,00	1.159,00	1.159,00	1.159,00
1635	2.1.07.001.002	Pró Labore a Pagar	1.159,00	1.159,00	1.159,00	1.159,00
1658 S	2.1.07.003	OBRIGAÇÕES PREVIDENCIÁRIAS	1.822,30	0,00	403,62	2.225,92
1659	2.1.07.003.001	INSS a Recolher	1.822,30	0,00	403,62	2.225,92
1710 S	2.1.09	OUTRAS OBRIGAÇÕES	102.606,12	6.522,60	118.011,65	214.095,17



Balancete  
Valores expressos em Reais (R\$)

Conta S	Classificação	Saldo Ant.	Débito	Crédito	Saldo
1711 S	2.1.09.001 ADIANTAMENTOS DE CLIENTES	81.029,28	439,90	112.340,49	192.929,87
4933	2.1.09.001.001 Adiantamento de Sócios	0,00	424,90	10.414,00	9.989,10
1712	2.1.09.001.001 Adiantamentos de Clientes Diversos	81.029,28	15,00	101.926,49	182.940,77
1733 S	2.1.09.003 CONTAS A PAGAR	18.748,58	3.254,44	2.433,00	17.927,14
1736	2.1.09.003.003 Alugueis a Pagar	2.433,00	2.433,00	2.433,00	2.433,00
1744	2.1.09.003.011 Seguros a Pagar	16.315,58	821,44	0,00	15.494,14
1772 S	2.1.09.005 CONTAS CORRENTES	2.828,26	2.828,26	3.238,16	3.238,16
1776	2.1.09.005.001 Banco do Brasil S/A	2.828,26	2.828,26	3.238,16	3.238,16
1920 S	2.2 NÃO CIRCULANTE	6.265.866,38	2.041.628,32	2.040.588,33	6.264.826,39
1921 S	2.2.01 OBRIGAÇÕES A LONGO PRAZO	6.265.866,38	2.041.628,32	2.040.588,33	6.264.826,39
5028 S	2.2.01.004 RECUPERAÇÃO JUDICIAL	6.265.866,38	2.041.628,32	2.040.588,33	6.264.826,39
5029 S	2.2.01.004.001 CREDORES QUIROGRAFÁRIOS	6.028.952,32	2.041.628,32	2.040.588,33	6.027.912,33
5031	2.2.01.004.001.001 Banco CNH S/A	2.224.225,08	0,00	0,00	2.224.225,08
5032	2.2.01.004.001.002 Banco Daycoval S/A	82.503,14	0,00	0,00	82.503,14
5033	2.2.01.004.001.003 Banco do Brasil S/A	341.565,94	2.041.628,32	2.040.588,33	340.525,95
5034	2.2.01.004.001.004 Banco Mercedes-Benz S/A	2.126.123,65	0,00	0,00	2.126.123,65
5035	2.2.01.004.001.005 Banco Volkswagen S/A	821.628,28	0,00	0,00	821.628,28
5036	2.2.01.004.001.006 Captalys	178.659,00	0,00	0,00	178.659,00
5037	2.2.01.004.001.007 Cooperativa Transpocred	1.249,31	0,00	0,00	1.249,31
5038	2.2.01.004.001.008 Cooperativa Viacredi	99.601,22	0,00	0,00	99.601,22
5041	2.2.01.004.001.009 Furgões Joinville LTDA	48.630,00	0,00	0,00	48.630,00
5042	2.2.01.004.001.010 Ticket Soluções HDFGT S.A.	95.533,95	0,00	0,00	95.533,95
5043	2.2.01.004.001.011 Acessórios SB EIRELI	169,93	0,00	0,00	169,93
5044	2.2.01.004.001.012 RB Recapagens Blumenau LTDA	9.062,82	0,00	0,00	9.062,82
5030 S	2.2.01.004.002 TRIBUTÁRIOS	236.914,06	0,00	0,00	236.914,06
5039	2.2.01.004.002.001 Estado de Santa Catarina	83.704,85	0,00	0,00	83.704,85
5040	2.2.01.004.002.002 União	153.209,21	0,00	0,00	153.209,21
2325 S	2.4 PATRIMÔNIO LÍQUIDO	(2.612.515,82)	607.265,19	425.760,65	(2.794.020,36)
2346 S	2.4.01 CAPITAL SOCIAL	5.000,00	0,00	0,00	5.000,00
2347 S	2.4.01.001 CAPITAL INTEGRALIZADO	5.000,00	0,00	0,00	5.000,00
2348	2.4.01.001.001 Capital Social	5.000,00	0,00	0,00	5.000,00
2513 S	2.4.13 LUCROS OU PREJUÍZOS ACUMULADOS	(2.617.515,82)	607.265,19	425.760,65	(2.799.020,36)
2514 S	2.4.13.001 LUCROS / PREJUÍZOS ACUMULADOS	(2.191.755,17)	0,00	0,00	(2.191.755,17)
2516	2.4.13.001.002 (-) Prejuízos Acumulados	(2.191.755,17)	0,00	0,00	(2.191.755,17)
4928 S	2.4.13.005 LUCRO (PREJUÍZO) DO EXERCÍCIO	(425.760,65)	607.265,19	425.760,65	(607.265,19)
4929	2.4.13.005.001 Lucro ( Prejuízo) do Exercício	(425.760,65)	607.265,19	425.760,65	(607.265,19)

Balancete  
 Valores expressos em Reais (R\$)

Conta S	Classificação	Saldo Ant.	Débito	Crédito	Saldo
2600	S 4 RECEITAS	1.000.721,37	28.338,26	421.779,06	1.394.162,17
2601	S 4.1 RECEITAS OPERACIONAIS	999.607,06	28.338,26	421.779,06	1.393.047,86
2602	S 4.1.01 RECEITA BRUTA DE VENDAS E SERVIÇOS	1.059.554,29	0,00	421.074,80	1.480.629,09
2652	S 4.1.01.003 VENDAS DE MERCADORIAS	539.433,30	0,00	166.883,30	706.316,60
2653	S 4.1.01.003.001 VENDAS MERCADO INTERNO	539.433,30	0,00	166.883,30	706.316,60
2655	4.1.01.003.001.002 Vendas de Mercadorias a Prazo	539.433,30	0,00	166.883,30	706.316,60
2700	S 4.1.01.005 PRESTAÇÃO DE SERVIÇOS	520.120,99	0,00	254.191,50	774.312,49
2701	S 4.1.01.005.001 SERVIÇOS MERCADO INTERNO	520.120,99	0,00	254.191,50	774.312,49
2703	4.1.01.005.001.002 Prestação de Serviços a Prazo	520.120,99	0,00	254.191,50	774.312,49
2770	S 4.1.03 (-) DEDUÇÕES DA RECEITA BRUTA	(60.091,03)	28.338,26	0,00	(88.429,29)
2825	S 4.1.03.005 (-) IMPOSTOS INCIDENTES S/ VENDAS E	(60.091,03)	28.338,26	0,00	(88.429,29)
2827	4.1.03.005.002 (-) ICMS	(14.259,77)	5.669,71	0,00	(19.929,48)
2829	4.1.03.005.004 (-) PIS	(8.175,30)	4.043,58	0,00	(12.218,88)
2830	4.1.03.005.005 (-) COFINS	(37.655,96)	18.624,97	0,00	(56.280,93)
2856	S 4.1.05 OUTRAS RECEITAS OPERACIONAIS	143,80	0,00	704,26	848,06
2857	S 4.1.05.001 RECEITAS FINANCEIRAS	143,80	0,00	16,51	160,31
2858	4.1.05.001.001 Descontos Obtidos	14,79	0,00	0,51	15,30
2860	4.1.05.001.003 Juros Recebidos	127,39	0,00	16,00	143,39
4891	4.1.05.001.007 Rendimentos de Aplicações Financeiras	1,62	0,00	0,00	1,62
2884	S 4.1.05.003 RECEITAS OPERACIONAIS DIVERSAS	0,00	0,00	687,75	687,75
2890	4.1.05.003.006 Dividendos Recebidos	0,00	0,00	687,75	687,75
4908	S 4.2 RECEITAS NÃO-OPERACIONAIS	1.114,31	0,00	0,00	1.114,31
4912	S 4.2.01 RECEITAS NÃO-OPERACIONAIS	1.114,31	0,00	0,00	1.114,31
4702	4.2.01.001 Juros Sobre o Capital Próprio	1.114,31	0,00	0,00	1.114,31

Balancete  
Valores expressos em Reais (R\$)

Conta S	Classificação	Saldo Ant.	Débito	Crédito	Saldo
3000	S 5 CUSTOS E DESPESAS	1.426.482,02	604.587,58	29.642,24	2.001.427,36
3001	S 5.1 CUSTO PRODUTOS MERCADORIAS E SERVIÇOS	469.369,75	144.116,62	0,00	613.486,37
3029	S 5.1.03 CUSTO DAS MERCADORIAS VENDIDAS	469.369,75	144.116,62	0,00	613.486,37
3030	S 5.1.03.001 CUSTO DAS MERCADORIAS VENDIDAS	469.369,75	144.116,62	0,00	613.486,37
3031	5.1.03.001.001 Custo das Mercadorias Vendidas	469.369,75	144.116,62	0,00	613.486,37
3652	S 5.5 CUSTOS DA PRESTAÇÃO DE SERVIÇOS	866.182,34	432.550,60	29.638,44	1.269.094,50
3653	S 5.5.01 CUSTOS DIRETOS DA PRESTAÇÃO DE SERVIÇOS	443.408,28	196.008,58	24.067,29	615.349,57
3701	S 5.5.01.003 MÃO-DE-OBRA DIRETA	12.725,91	3.410,56	0,50	16.135,97
3702	5.5.01.003.001 Salários e Ordenados	1.997,09	0,72	0,50	1.997,31
3708	5.5.01.003.007 INSS	1.326,24	260,40	0,00	1.586,64
3709	5.5.01.003.008 FGTS	159,72	0,00	0,00	159,72
3711	5.5.01.003.010 Assistência Médica e Social	1.756,26	2.229,22	0,00	3.985,48
3716	5.5.01.003.015 Alimentação do Trabalhador	3.091,88	567,29	0,00	3.659,17
3725	5.5.01.003.024 Transporte de Empregados	540,00	0,00	0,00	540,00
5046	5.5.01.003.025 Seguros de Vida em Grupo	3.854,72	146,02	0,00	4.000,74
3726	5.5.01.003.025 Uniformes	0,00	206,91	0,00	206,91
3749	S 5.5.01.005 GASTOS GERAIS	430.682,37	192.598,02	24.066,79	599.213,60
3750	5.5.01.005.001 Combustíveis e Lubrificantes	299.629,41	109.618,13	24.066,79	385.180,75
3752	5.5.01.005.003 Serviços de Terceiros	131.052,96	82.979,89	0,00	214.032,85
3773	S 5.5.03 CUSTOS INDIRETOS DA PRESTAÇÃO DE SERVIÇOS	422.774,06	236.542,02	5.571,15	653.744,93
3774	S 5.5.03.001 MÃO-DE-OBRA INDIRETA	0,00	91,50	0,00	91,50
3795	5.5.03.001.021 Equipamentos de Proteção Individual	0,00	91,50	0,00	91,50
3846	S 5.5.03.005 MATERIAIS DE MANUTENÇÃO E REPARO	73.500,93	65.605,26	5.571,15	133.535,04
3848	5.5.03.005.002 Manutenção de Edifícios	393,69	119,90	0,00	513,59
3850	5.5.03.005.004 Manutenção de Veículos	73.039,24	65.485,36	5.571,15	132.953,45
3852	5.5.03.005.006 Limpeza e Conservação	68,00	0,00	0,00	68,00
3873	S 5.5.03.007 UTILIDADES E SERVIÇOS	2.396,51	871,36	0,00	3.267,87
3874	5.5.03.007.001 Água e Esgoto	296,42	101,31	0,00	397,73
3875	5.5.03.007.002 Energia Elétrica	2.100,09	770,05	0,00	2.870,14
3904	S 5.5.03.009 ALUGUEIS E ARRENDAMENTOS	0,00	1.000,00	0,00	1.000,00
3906	5.5.03.009.002 Locação de Máquinas e Equipamentos	0,00	1.000,00	0,00	1.000,00
3929	S 5.5.03.011 DEPRECIACÕES AMORTIZAÇÕES E EXAUSTÕES	308.558,49	102.852,83	0,00	411.411,32
3930	5.5.03.011.001 Depreciações	308.558,49	102.852,83	0,00	411.411,32
3953	S 5.5.03.013 DESPESAS GERAIS	38.318,13	66.121,07	0,00	104.439,20
3957	5.5.03.013.004 Bens de Pequeno Valor	0,00	170,00	0,00	170,00
3961	5.5.03.013.008 Fretes e Carretos	10.021,92	53.392,61	0,00	63.414,53

Balancete  
Valores expressos em Reais (R\$)

Conta S	Classificação	Saldo Ant.	Débito	Crédito	Saldo
3964	5.5.03.013.011 Segurança e Vigilância	1.952,44	359,50	0,00	2.311,94
3967	5.5.03.013.014 Viagens e Estadias	26.343,77	12.198,96	0,00	38.542,73
4011 S	5.7 DESPESAS OPERACIONAIS	90.929,93	27.920,36	3,80	118.846,49
4012 S	5.7.01 DESPESAS COM VENDAS	14.009,33	10.862,52	0,00	24.871,85
4061 S	5.7.01.003 COMISSÕES SOBRE VENDAS	5.641,50	8.156,00	0,00	13.797,50
4062	5.7.01.003.001 Comissões Sobre Vendas	5.641,50	8.156,00	0,00	13.797,50
4083 S	5.7.01.005 PROPAGANDA E PUBLICIDADE	1.068,83	273,52	0,00	1.342,35
4084	5.7.01.005.001 Propaganda	827,55	273,52	0,00	1.101,07
4089	5.7.01.005.006 Brindes e Donativos	241,28	0,00	0,00	241,28
4137 S	5.7.01.009 OCUPAÇÃO	7.299,00	2.433,00	0,00	9.732,00
4138	5.7.01.009.001 Aluguéis e Condomínios	7.299,00	2.433,00	0,00	9.732,00
4326 S	5.7.03 DESPESAS ADMINISTRATIVAS	43.607,05	6.811,05	0,00	50.418,10
4327 S	5.7.03.001 DESPESAS COM PESSOAL	3.906,00	1.302,00	0,00	5.208,00
4329	5.7.03.001.002 Pró Labore	3.906,00	1.302,00	0,00	5.208,00
4475 S	5.7.03.011 UTILIDADES E SERVIÇOS	8.923,84	1.292,53	0,00	10.216,37
4478	5.7.03.011.003 Telecomunicações	3.511,75	933,13	0,00	4.444,88
4479	5.7.03.011.004 Correios	73,65	0,00	0,00	73,65
4919	5.7.03.011.009 Despesas com Informática	5.338,44	359,40	0,00	5.697,84
4531 S	5.7.03.015 DESPESAS GERAIS	30.777,21	4.216,52	0,00	34.993,73
4537	5.7.03.015.006 Serviços Profissionais	23.567,04	3.743,07	0,00	27.310,11
4538	5.7.03.015.007 Honorários Contábeis	6.000,00	0,00	0,00	6.000,00
4544	5.7.03.015.013 Estacionamentos e Conduções	0,00	35,00	0,00	35,00
4546	5.7.03.015.015 Lanches, Refeições, Copa e Cozinha	120,00	33,90	0,00	153,90
4555	5.7.03.015.027 Despesas com Cartório	158,23	66,15	0,00	224,38
4557	5.7.03.015.029 Mensalidades e Anuidades	931,94	255,10	0,00	1.187,04
4561	5.7.03.015.033 Outras Despesas Diversas	0,00	83,30	0,00	83,30
4654 S	5.7.09 DESPESAS TRIBUTÁRIAS	16.528,55	4.428,79	0,00	20.957,34
4655 S	5.7.09.001 CONTRIBUIÇÕES IMPOSTOS E TAXAS	16.528,55	4.428,79	0,00	20.957,34
4656	5.7.09.001.001 Impostos e Taxas Federais	1.013,38	579,67	0,00	1.593,05
4657	5.7.09.001.002 Impostos e Taxas Estaduais	1.886,90	3.706,43	0,00	5.593,33
4658	5.7.09.001.003 Impostos e Taxas Municipais	135,57	0,00	0,00	135,57
4669	5.7.09.001.014 IPVA e Emplacamentos	13.461,33	142,69	0,00	13.604,02
4670	5.7.09.001.015 IOF e IOC	31,37	0,00	0,00	31,37
4695 S	5.7.11 DESPESAS FINANCEIRAS	16.785,00	5.818,00	3,80	22.599,20
4696 S	5.7.11.001 DESPESAS GERAIS	16.785,00	5.818,00	3,80	22.599,20
4698	5.7.11.001.002 Despesas Bancárias Diversas	7.011,46	2.657,50	3,80	9.665,16
4701	5.7.11.001.005 Juros Pagos ou Incorridos	4.650,83	1.726,11	0,00	6.376,94
4703	5.7.11.001.007 Multas Dedutíveis	2.126,47	0,00	0,00	2.126,47

Balancete  
Valores expressos em Reais (R\$)

Conta	S	Classificação	Saldo Ant.	Débito	Crédito	Saldo
4704	5.7.11.001.008	Multas Indedutíveis	2.996,24	1.434,39	0,00	4.430,63

Balancete  
Valores expressos em Reais (R\$)

Conta S Classificação	Saldo Ant.	Débito	Crédito	Saldo
4990 S 7 ENCERRAMENTO DE APURAÇÃO	(425.760,65)	425.760,65	607.265,19	(607.265,19)
4991 S 7.1 ENCERRAMENTO	(425.760,65)	425.760,65	607.265,19	(607.265,19)
4850 S 7.1.01 ENCERRAMENTO DO EXERCÍCIO	(425.760,65)	425.760,65	607.265,19	(607.265,19)
4992 S 7.1.01.001 ENCERRAMENTO DO EXERCÍCIO	(425.760,65)	425.760,65	607.265,19	(607.265,19)
4930 7.1.01.001.001 Resultado do Exercício	(425.760,65)	425.760,65	607.265,19	(607.265,19)

MARCELO DE LIMA  
Sócio Administrador  
CPF: 042.847.709-77

CÉSAR AUGUSTO DE LIMA  
CRC: 1-SC-025000/O-8 - Contador  
CPF: 004.347.189-71