



ACERBI CAMPAGNARO
COLNAGO CABRAL

ADMINISTRAÇÃO JUDICIAL

RELATÓRIO DE ATIVIDADES

RECUPERAÇÃO JUDICIAL

GRUPO ARAPORÃ

RMA – JANEIRO A MARÇO DE 2023

1. Informações iniciais sobre o RMA e as Recuperandas.....	3	2.2 Demonstração do resultado do exercício.....	13
1.1 O RMA.....	3	2.2.1 Análise financeira.....	14
1.2 A Recuperandas e suas atividades.....	3	2.2.2 Resultado do período.....	15
1.3 Últimos acontecimentos relevantes e cronograma processual.....	4	3. Análise dos índices de liquidez.....	16
1.4 Organograma societário.....	5	3.1 índices de liquidez mensal.....	17
1.5 Estrutura societária.....	6	3.2 Capital de giro líquido (CGL).....	19
1.6 Folha de pagamentos.....	7	4. Balanço patrimonial.....	20
1.6.1 Número de funcionários.....	7	4.1 Análise do capital circulante líquido.....	22
1.7 Endividamento.....	8	4.2 Patrimônio líquido.....	24
1.7.1 Créditos sujeitos à recuperação judicial – quadro evolutivo.....	8	5. Questões processuais.....	25
1.7.2 Análise do atual quadro feral de credores (art. 7º, §2º, da Lei 11.101/05).....	9	5.1 Conferência dos documentos dos art.48 e 51 Lei nº 11.101/05.....	25
1.8 Créditos com partes relacionadas.....	10	6. Conclusão.....	26
1.9 Eventos relevantes.....	11		
1.9.1 Providências notificadas pelas Recuperandas para enfrentamento da crise.....	11		
2. Faturamento.....	12		
2.1 Participação das empresas em relação ao faturamento total.....	12		

1. INFORMAÇÕES INICIAIS SOBRE O RMA E AS RECUPERANDAS

1.1 O RMA

Este Relatório Mensal de Atividades (RMA) refere-se aos meses de janeiro a março de 2023 e foi elaborado pela ACCC Administração Judicial com base nos elementos contábeis fornecidos pelas Recuperandas, em conformidade com o previsto no artigo 22, II, “c”, da Lei n.º 11.101/2005.

No relatório são registradas as principais informações processuais, financeiras e contábeis das Recuperandas, analisadas conjuntamente pela administradora e pelo perito nomeados pelo juízo.

A administradora judicial reitera, como feito em outras manifestações sua disponibilidade para prestar esclarecimentos a qualquer interessado, ratificando atuação transparente e compromissada, direcionada para a preservação da empresa com adequado atendimento aos direitos dos credores.

1.2 AS RECUPERANDAS E SUAS ATIVIDADES

As Recuperandas ARAPORÃ BIOENERGIA S.A.; ALVORADA ADMINISTRAÇÃO E PARTICIPAÇÕES S.A.; AGROPECUÁRIA ARAPORÃ LTDA.; ALVORADA ADMINISTRAÇÃO DE BENS PRÓPRIOS S/S LTDA. – Em Recuperação Judicial formularam pedido de recuperação judicial em 27 de maio de 2021, havendo sido deferido seu processamento em 9 de junho de 2021, pelo Juízo da Vara Única da Comarca de Tupaciguara/MG, processo n.º 5000730-03.2021.8.13.0696.

O Grupo Araporã atua no seguimento bioenergético, havendo suas atividades se iniciado em 1972 na cidade de Araporã/MG, quando adquiriram a antiga Açucareira Araporã, hoje denominada Usina Alvorada.

1.3 ÚLTIMOS ACONTECIMENTOS RELEVANTES E CRONOGRAMA PROCESSUAL

Foi realizada assembleia geral de credores no dia 27/09/2022 e 04/10/2022, em primeira e segunda convocação, respectivamente, havendo sido aprovado o plano de recuperação judicial, com seu respectivo aditivo apresentado em AGC no dia 25/10/2022, havendo sido o plano homologado pelo juízo recuperacional em 01/02/2023, com a consequente concessão da recuperação judicial ao grupo.

DATA	EVENTO	LEI. 11.101/05
27/05/2021	Ajuizamento do pedido de recuperação	
09/06/2021	Deferimento do pedido de Recuperação	art. 52, inciso I, II, III, IV e V §1º
21/06/2021	Publicação do deferimento no Diário Oficial	
16/07/2021	Publicação do 1º Edital pelo devedor	art. 52, §1º
02/08/2021	Fim do prazo para apresentar habilitação e divergências ao AJ (15 dias da publicação do 1º Edital)	art. 7º, §1º
17/08/2021	Apresentação do plano de Recuperação ao Juízo (60 dias após a publicação do deferimento da recuperação)	art. 53
24/09/2021	Publicação de aviso sobre o recebimento do PRJ no Diário Oficial	art. 53, § Único
24/09/2021	Publicação do Edital pelo AJ - 2º Edital (45 dias após apresentação de habilitação/divergências)	art. 7º, §2º
13/10/2021	Fim do prazo para apresentar objeções ao PRJ (15 dias conforme Edital)	art. 53, § Único e art. 55, § Único
06/10/2021	Fim do Prazo para apresentar impugnações ao Juízo (10 dias - após publicação do Edital Art. 7º, §2º)	art. 8º
10/08/2022	Publicação do Edital de convocação para votação do PRJ - AGC (15 dias de antecedência da realização do AGC)	art. 36
25/10/2022	1ª Convocação da assembleia Geral de Credores -	art. 36, I
04/10/2022	2ª Convocação da Assembleia Geral de Credores	art. 36, I
06/11/2021	Prazo limite para votação do PRJ em AGC (150 dias após o deferimento da recuperação)	art. 56 § 1º
06/12/2021	Fim do prazo de suspensão do curso da prescrição de ações e execuções contra o devedor (180 dias após o deferimento da recuperação)	art. 6º, § 4º
01/02/2023	Homologação do PRJ	art. 58
01/02/2025	Fim do prazo de recuperação judicial, se cumpridas todas as obrigações previstas no PRJ (até 2 anos após o deferimento de recuperação judicial)	art. 61
	Eventos Ocorridos	

1.4 ORGANOGRAMA SOCIETÁRIO

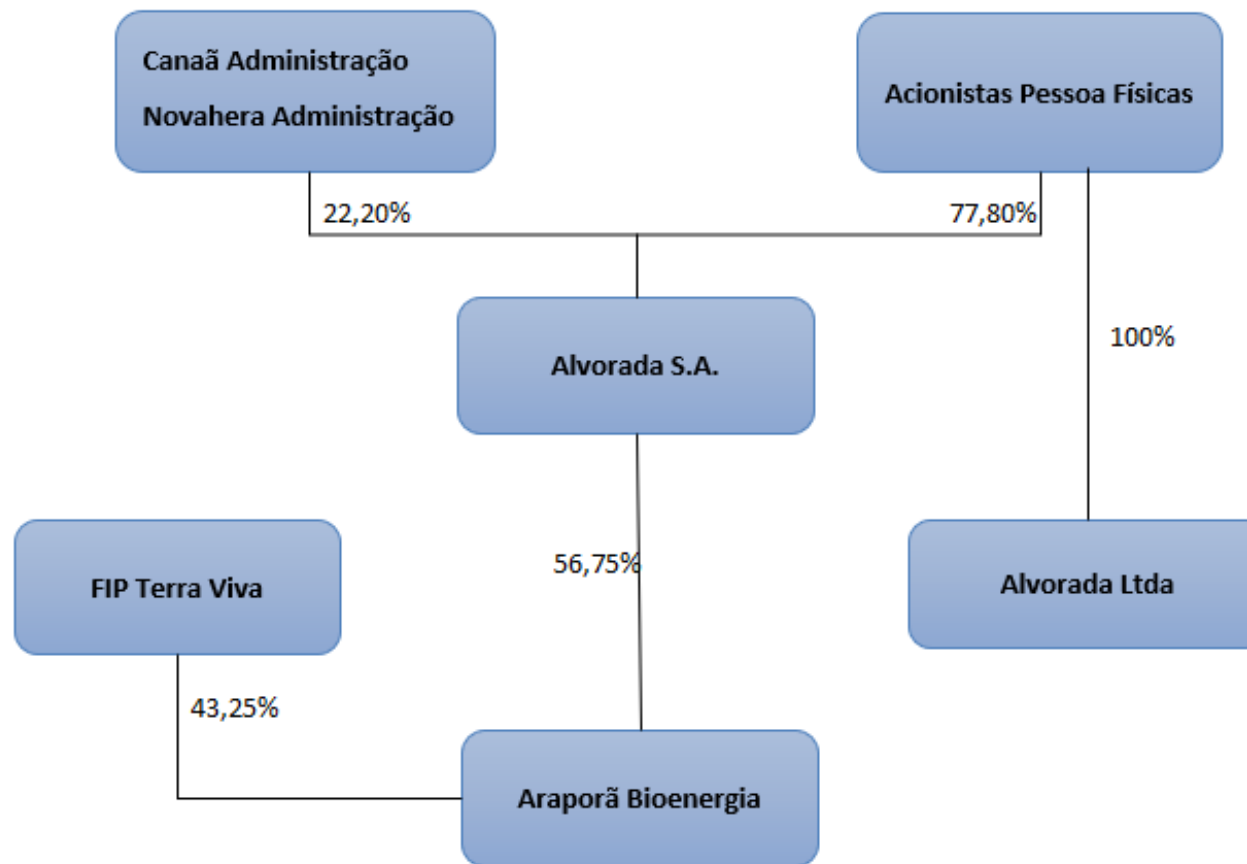

1.5 ESTRUTURA SOCIETÁRIA

EMPRESA	NOME SÓCIOS	PARTICIPAÇÃO EM %	CAPITAL SOCIAL NA EMPRESA
ARAPORÃ BIOENERGIA S/A - CNPJ: 19.818.301/0001-55	Alvorada Administração e Participações S/A	56,75%	R\$ 24.727.999,84
	FIP Terra Viva - Fundo de Investimento em Participações e Estratégia	43,25%	R\$ 18.845.568,16
TOTAL		100,00%	R\$ 43.573.568,00

EMPRESA	NOME SÓCIOS	PARTICIPAÇÃO EM %	CAPITAL SOCIAL NA EMPRESA
ALVORADA ADM. DE BENS PRÓPRIOS S/C – CNPJ: 03.951.771/0001-52	Alice Martins Franceschi	5,55%	R\$ 22.945,00
	Anselmo Franceschi	5,56%	R\$ 22.944,00
	Ayrton Francheschi Júnior	5,56%	R\$ 22.945,00
	Cláudio Franceschi	11,11%	R\$ 45.889,00
	Isabel Maria M. Franceschi Bernardi	1,85%	R\$ 7.648,00
	Luiz Roberto Franceschi	11,11%	R\$ 45.889,00
	Marcela Martins Franceschi	1,85%	R\$ 7.648,00
	Maria Amélia Franceschi di Chiacchio	11,11%	R\$ 45.889,00
	Maria Cecília F. de Almeida Loureiro	11,11%	R\$ 45.889,00
	Maria da Glória Canto de Carvalho Franceschi	5,56%	R\$ 22.945,00
	Maria Teresinha Franceschi Sarkis	11,11%	R\$ 45.889,00
	Marília Franceschi Almeida Santos Lanza	1,85%	R\$ 7.648,00
	Rachel de Carvalho Franceschi	2,78%	R\$ 11.472,00
	Regina Helena Franceschi Name	11,11%	R\$ 45.889,00
	Ruben Carvalho Franceschi	2,78%	R\$ 11.472,00
TOTAL		100,00%	R\$ 413.001,00

EMPRESA	NOME SÓCIOS	PARTICIPAÇÃO EM %	CAPITAL SOCIAL NA EMPRESA
CONTROLADORA ALVORADA ADM. PARTICIPAÇÃO S/A – CNPJ: 22.585.251/0001-18	Luiz Roberto Franceschi	11,11%	R\$ 5.555.555,00
	Regina Helena Franceschi Name	11,11%	R\$ 5.555.555,00
	Maria Cecília F. de Almeida Loureiro	11,11%	R\$ 5.555.555,00
	Canaã Administração e Participação Ltda	11,11%	R\$ 5.555.555,00
	Cláudio Franceschi	0,00%	R\$ 8,00
	Alexandre Pirillo Franceschi	0,00%	R\$ 2,00
	Novahera Administração e Participações Ltda	11,11%	R\$ 5.555.553,00
	Sérgio di Chiacchio	0,00%	R\$ 1,00
	Sérgio Miguel di Chiacchio	0,00%	R\$ 1,00
	Maria Teresinha Franceschi Sarkis	11,11%	R\$ 5.555.554,00
	Patrícia Milene Cardoso Sarkis	0,00%	R\$ 1,00
	Anselmo Franceschi	5,56%	R\$ 2.777.777,00
	Ayrton Francheschi Júnior	5,56%	R\$ 2.777.778,00
	Marília Franceschi Almeida Santos Lanza	3,70%	R\$ 1.851.852,00
	Isabel Maria M. Franceschi Bernardi	3,70%	R\$ 1.851.852,00
	Marcela Martins Franceschi	3,70%	R\$ 1.851.851,00
	Maria da Glória Canto de C.Franceschi	5,14%	R\$ 2.572.103,00
	Ruben Carvalho Franceschi	2,98%	R\$ 1.491.726,00
Rachel de Carvalho Franceschi	2,98%	R\$ 1.491.726,00	
Ações em Tesouraria	0,00%	R\$ 5,00	
TOTAL		100%	R\$ 50.000.000,00

1.6 FOLHA DE PAGAMENTOS

1.6.1 Número de funcionários

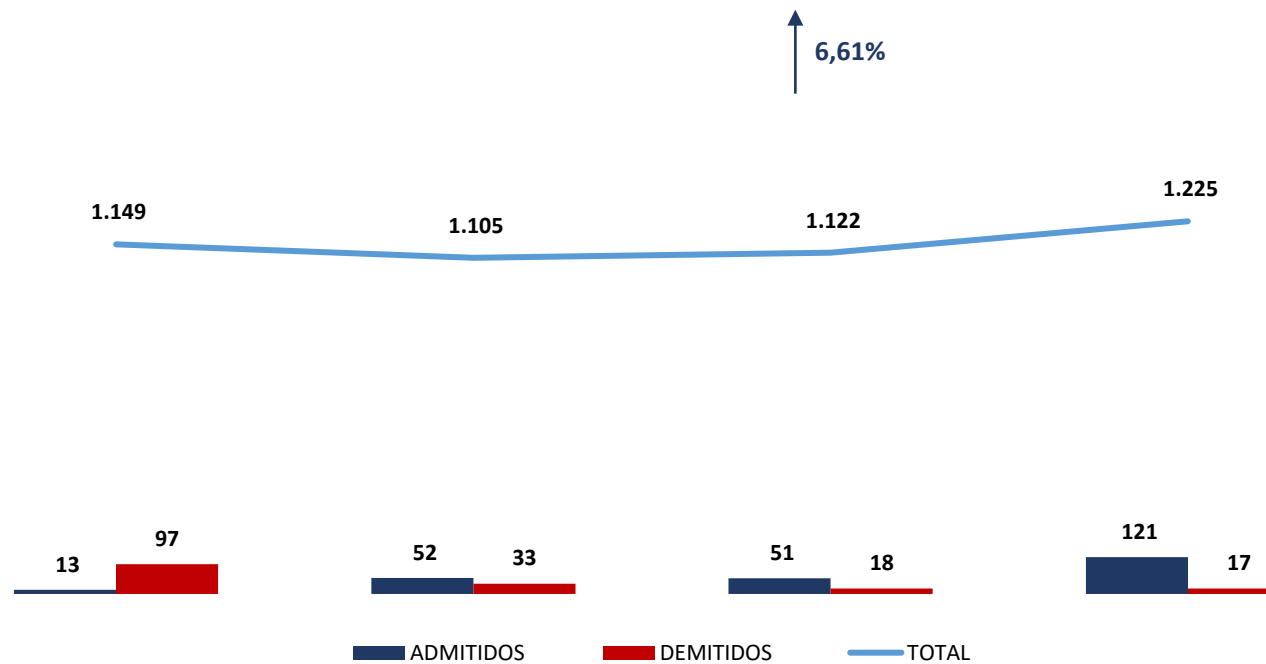

1.7 ENDIVIDAMENTO

1.7.1 Créditos sujeitos à recuperação judicial – quadro evolutivo

DESCRIÇÃO DA CLASSE	RELAÇÃO INICIAL DE CREDORES (Art. 52)			QUADRO DE CREDORES DA AJ (Art. 7º, §2º)		
	QUANT. CREDORES	TOTAL EM REAIS	TOTAL EM DÓLAR	QUANT. CREDORES	TOTAL EM REAIS	TOTAL EM DÓLAR
CLASSE I - CRÉDITOS TRABALHISTAS	106	R\$ 881.557,43		96	R\$ 922.463,20	
CLASSE II - CRÉDITOS COM GARANTIA REAL	13	R\$ 42.420.717,08	US\$ 16.499.775,00	10	R\$ 31.958.309,15	US\$ 16.499.775,00
CLASSE III - CRÉDITOS QUIROGRAFÁRIOS	523	R\$ 81.425.878,73	US\$ 1.906.988,00	255	R\$ 69.697.600,08	US\$ 1.906.988,00
CLASSE IV - CRÉDITOS ME E EPP	125	R\$ 1.965.542,31		349	R\$ 10.155.269,45	
TOTAL GERAL	767	R\$ 126.693.695,55	US\$ 18.406.763,00	710	R\$ 112.733.641,88	US\$ 18.406.763,00

1.7.2 Análise do atual quadro geral de credores (art. 7º, §2º, da Lei 11.101/05)

DESCRIÇÃO DA CLASSE	QUANT. CREDORES	TOTAL EM REAIS	TOTAL EM DÓLAR
CLASSE I - CRÉDITOS TRABALHISTAS	96	R\$ 922.463,20	
CLASSE II - CRÉDITOS COM GARANTIA REAL	10	R\$ 31.958.309,15	US\$ 16.499.775,00
CLASSE III - CRÉDITOS QUIROGRAFÁRIOS	255	R\$ 69.697.600,08	US\$ 1.906.988,00
CLASSE IV - CRÉDITOS ME E EPP	349	R\$ 10.155.269,45	
TOTAL GERAL	710	R\$ 112.733.641,88	US\$ 18.406.763,00

QUANTIDADE DE CREDORES 7º § 2º

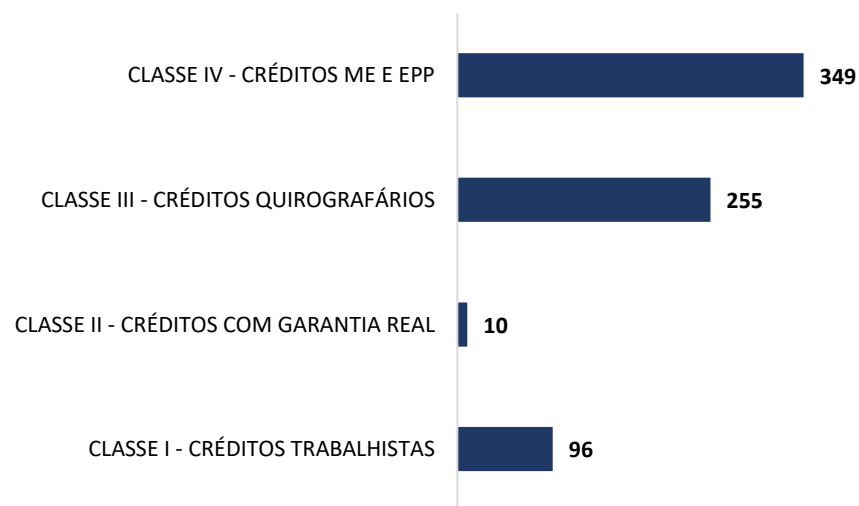

1.8 CRÉDITOS COM PARTES RELACIONADAS

ATIVO	dez/22	jan/23	fev/23	mar/23
ATIVO - TRANSAÇÃO COM PARTES RELACIONADAS	130.713	131.662	123.819	124.821

PASSIVO	dez/22	jan/23	fev/23	mar/23
PASSIVO - TRANSAÇÃO COM PARTES RELACIONADAS	135.359	135.363	126.731	127.731

ATIVO - TRANSAÇÕES COM PARTES RELACIONADAS (Em Mil R\$)



PASSIVO - TRANSAÇÃO COM PARTES RELACIONADAS (Em Mil R\$)



As principais transações com partes relacionadas se referem a operações com a AGROPECUÁRIA ARAPORÃ LTDA. incorporada pela ARAPORÃ BIOENERGIA S.A. e são relativas ao cultivo da cana-de-açúcar, sendo esta a matéria prima do processo de industrialização da Sociedade.

1.9 EVENTOS RELEVANTES

1.9.1 Providências noticiadas pelas Recuperandas para enfrentamento da crise

- Novas negociações com fornecedores para gerar economia no custo dos insumos a partir de pagamentos que serão efetuados à vista;
- Aplicação mais rígida de mecanismos de controle de perdas durante o processo de colheita e na execução dos produtos;
- Desenvolvimento e integração da plataforma tecnológica e software de gestão utilizados, a fim de fornecer controle e indicadores mais precisos;
- Estruturação e implementação da gestão das metas por setor, alinhamento de objetivos entre os times e campanha motivacional interna;
- Reestruturação e análise detalhada da gestão financeira, com objetivo de estabelecer o valor exato para lucratividade, receita, custos, despesas, margem de contribuição e ponto de equilíbrio;
- Implementação de reuniões de análise de resultado periódicas e padronizadas, que possibilitem visualizar a performance econômico-financeira;
- Mapeamento detalhado dos principais processos críticos, mediante de reuniões com os envolvidos, para identificar gargalos operacionais e problemas crônicos;
- Estruturação de relatórios, controles e informações para eliminar riscos e erros;
- Realocação de colaboradores para o suporte de diferentes áreas, de modo a formar equipe mais enxuta e proporcional à nova realidade do GRUPO ARAPORÁ após o pedido da recuperação judicial;
- Revisão e melhoria contínua de todos os processos de lavoura, produção e administrativo.
- Revisão e complementação na governança corporativa como compliance, gestão da qualidade, LGPD e outras, necessárias para o fortalecimento estrutural das empresas;
- Modelo de RH estratégico com a participação dos funcionários nos planos de ação, elaboração e execução, avaliação periódica dos funcionários e dos setores, para atender às suas necessidades e da empresa, treinamento gerencial aos líderes e gestores para integração das áreas e criar uma unidade de trabalho.

Fonte: Plano de Recuperação.

2. FATURAMENTO

2.1 PARTICIPAÇÃO DAS EMPRESAS EM RELAÇÃO AO FATURAMENTO TOTAL

	Controladora Alvorada Adm. Participação S/A	AV	Araporã Bioenergia S/A	AV	Alvorada de Bens Próprios S/C	AV	CONSOLIDADO
JANEIRO	R\$ 6.064	1,38%	R\$ 433.458	98,61%	R\$ 61	0,01%	R\$ 439.583
FEVEREIRO	R\$ 6.064	1,33%	R\$ 449.492	98,65%	R\$ 67	0,01%	R\$ 455.623
MARÇO	R\$ 6.265	1,32%	R\$ 467.700	98,66%	R\$ 73	0,02%	R\$ 474.038

FATURAMENTO DO GRUPO

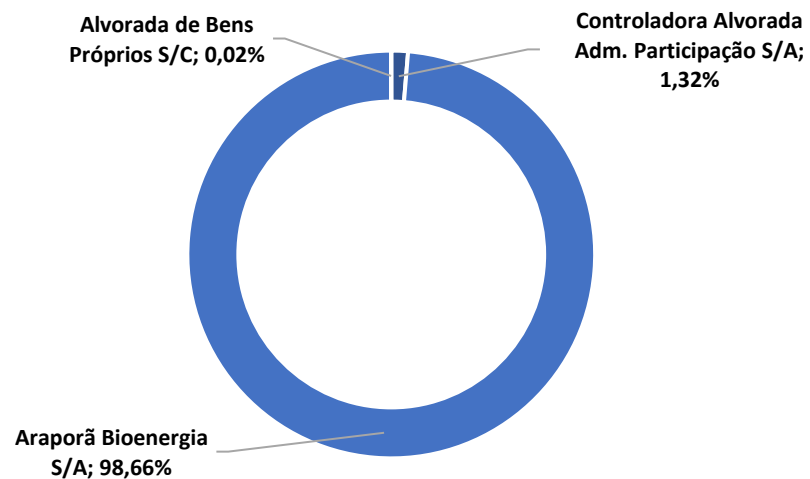

O faturamento do GRUPO ARAPORÃ, no mês de março de 2023, foi composto em 98,66% (noventa e oito vírgula sessenta e seis por cento) pela Recuperanda ARAPORÃ BIONERGIA S.A., 1,32% (um vírgula trinta e dois por cento) pela Recuperanda CONTROLADORA ALVORADA ADM. PARTICIPAÇÃO S.A. e 0,02% (zero vírgula zero dois por cento) pela Recuperanda ALVORADA ADMINISTRAÇÃO DE BENS PRÓPRIOS S/S.

* AV – Avaliação vertical

** AH – Avaliação horizontal

2.2 DEMONSTRAÇÃO DO RESULTADO DO EXERCÍCIO

DEMONSTRAÇÃO DE RESULTADO DO EXERCÍCIO (Valores em Milhares de Reais)	31.12.2022	AV	AH	31.01.2023	AV	AH	28.02.2023	AV	AH	31.03.2023	AV	AH
RECEITA OPERACIONAL BRUTA	426.593	100,00%	4,26%	439.583	100,00%	3,05%	455.623	100,00%	3,65%	474.038	100,00%	4,04%
Venda de Produtos	426.593	100,00%	4,26%	439.583	100,00%	3,05%	455.623	100,00%	3,65%	474.038	100,00%	4,04%
(-) DEDUÇÕES DA RECEITA BRUTA	(32.601)	-7,64%	3,86%	(33.526)	-7,63%	2,84%	(34.251)	-7,52%	2,16%	(35.028)	-7,39%	2,27%
(-) Impostos Incidentes	(32.601)		3,86%	(33.526)		2,84%	(34.251)		2,16%	(35.028)		2,27%
(-) Serviços Cancelados												
= RECEITA OPERACIONAL LÍQUIDA	393.992	92,36%	4,29%	406.057	92,37%	3,06%	421.372	92,48%	3,77%	439.010	92,61%	4,19%
(-) CUSTO DOS PRODUTOS VENDIDOS	(273.612)	-64,14%	5,95%	(283.549)	-64,50%	3,63%	(297.076)	-65,20%	4,77%	(384.011)	-81,01%	29,26%
Variação do Valor Justo do Ativo Biológico	0	0,00%	0,00%	0	0,00%	0,00%	0	0,00%	0,00%	52.231	11,02%	100,00%
= RESULTADO OPERACIONAL BRUTO	120.380	28,22%	0,72%	122.508	27,87%	1,77%	124.296	27,28%	1,46%	107.230	22,62%	-13,73%
DESPESAS/RECEITAS OPERACIONAIS	(48.129)	-11,28%	-32,05%	(47.155)	-10,73%	-2,02%	(61.212)	-13,43%	29,81%	(43.491)	-9,17%	-28,95%
(-) Despesas Comerciais	(4.858)	-1,14%	1,70%	(4.949)	-1,13%	1,87%	(6.004)	-1,32%	21,32%	(6.163)	-1,30%	2,65%
(-) Despesas Administrativas	(23.817)	-5,58%	12,70%	(26.211)	-5,96%	10,05%	(29.536)	-6,48%	12,69%	(33.312)	-7,03%	12,78%
(-) Despesas Financeiras	(82.528)	-19,35%	0,00%	0	0,00%	0,00%	0	0,00%	0,00%	0	0,00%	0,00%
(- +) Outras Receitas e Despesas Operacionais	0	0,00%	-100,00%	39.702	9,03%	100,00%	39.724	8,72%	0,06%	41.118	8,67%	3,51%
(+) Equivalência Patrimonial	23.557	5,52%	100,00%	24.978	5,68%	6,03%	24.674	5,42%	-1,22%	42.243	8,91%	71,20%
(+) Resultado Financeiro	0	0,00%	-100,00%	(80.675)	-18,35%	100,00%	(90.070)	-19,77%	11,65%	(87.377)	-18,43%	-2,99%
(+) Outras Receitas	39.517	9,26%	0,00%	0	0,00%	0,00%	0	0,00%	0,00%	0	0,00%	0,00%
= RESULTADO OPERACIONAL ANTES DOS TRIBUTOS	72.251	16,94%	48,41%	75.353	17,14%	4,29%	63.084	13,85%	-16,28%	63.739	13,45%	1,04%
IMPOSTOS CORRENTES	(4.159)	-0,97%	5,26%	(4.159)	-0,95%	0,00%	(4.159)	-0,91%	0,00%	(4.210)	-0,89%	1,23%
IMPOSTOS DIFERIDOS	(4.147)	-0,97%	118,38%	(4.140)	-0,94%	-0,17%	(4.147)	-0,91%	0,17%	6.296	1,33%	-251,82%
= RESULTADO LÍQUIDO DO EXERCÍCIO	63.945	14,99%	49,29%	67.054	15,25%	4,86%	54.778	12,02%	-18,31%	65.825	13,89%	20,17%

* AV – Avaliação vertical

** AH – Avaliação horizontal

2.2.1 Análise Financeira

RECEITA BRUTA (Em Mil R\$)



COMENTÁRIO

As Recuperandas registraram aumento de 11,12% (onze vírgula doze por cento) comparando os meses de dezembro de 2022 e março de 2023, alcançando saldo de R\$ 474.038.000,00 (quatrocentos e setenta e quatro milhões, trinta e oito mil reais).

RECEITA BRUTA X DESPESAS (EM MIL R\$)

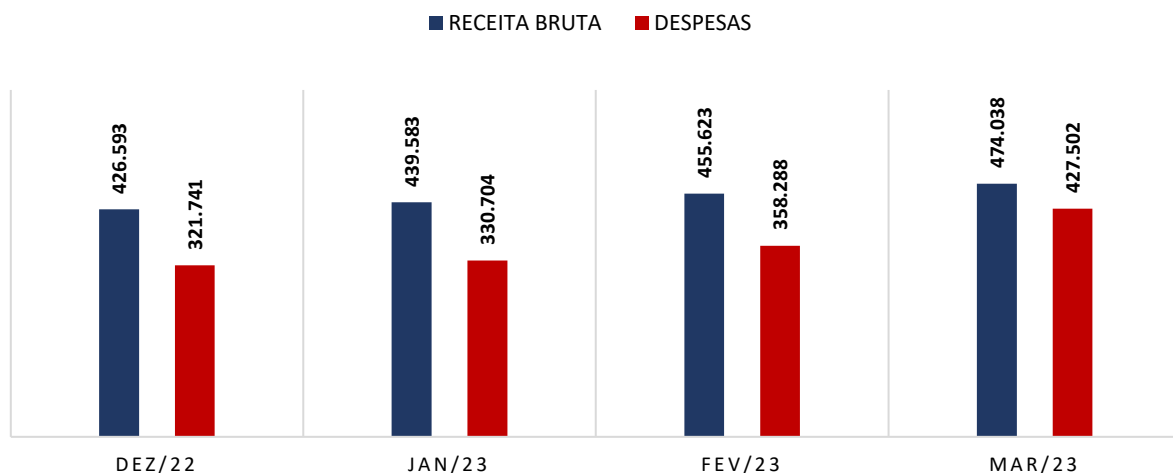

COMENTÁRIO

As despesas do GRUPO ARAPORÃ sofreram aumento de 32,87% (trinta e dois vírgula oitenta e sete por cento) no mês em comento, registrando saldo de R\$ 427.502.000,00 (quatrocentos e vinte e sete milhões, quinhentos e dois mil reais), o que configura fator relevante na apuração do resultado final.

2.2.2 Resultado do Período

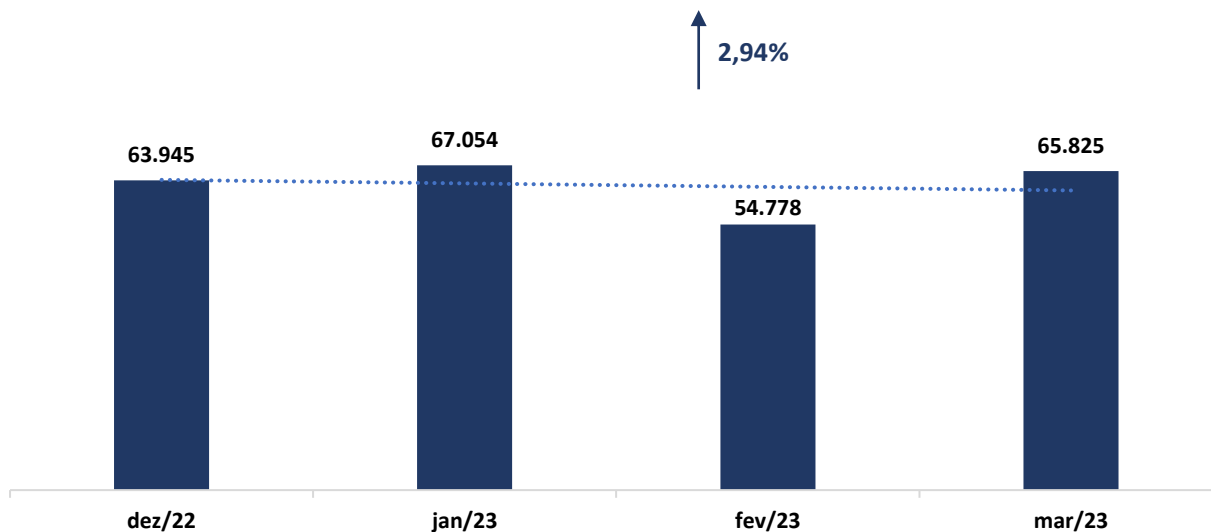

COMENTÁRIO

Foi verificado aumento em relação ao mês de dezembro de 2022, tendo em vista que as Recuperandas registraram variação de 2,94% (dois vírgula noventa e quatro por cento), saindo de R\$ 63.945.000,00 (sessenta e três milhões, novecentos e quarenta e cinco mil reais) em dezembro de 2022, para R\$ 65.825.000,00 (sessenta e cinco milhões, oitocentos e vinte e cinco mil reais) em março de 2023.

3. ANÁLISE DOS ÍNDICES DE LIQUIDEZ

Indicadores de desempenho são critérios adotados para mensurar a performance dos negócios da empresa, utilizando, para tanto, análise comparativa com outros exercícios e outros indicadores, de forma a diagnosticar a evolução da saúde financeira da empresa.

- **Indicador de liquidez Corrente:** se refere à capacidade da empresa de cumprir suas obrigações no curto prazo. Dessa forma, o gestor saberá que a organização está preparada para cumprir a maioria dos seus compromissos com terceiros.



ÍNDICE DE LIQUIDEZ CORRENTE		GRUPO ARAPORÃ
ILC =	Ativo Circulante	1,52
	Passivo Circulante	

- **Indicador de liquidez Seca:** é medida pela disponibilidade de bens e direitos realizáveis no curso do exercício, sendo desconsiderado o saldo do estoque.



ÍNDICE DE LIQUIDEZ SECA		GRUPO ARAPORÃ
ILS =	Ativo Circulante - Estoque	1,21
	Passivo Circulante	

- **Indicador de liquidez Geral:** está atrelado às competências da empresa no médio e longo prazo. Desse modo, seu cálculo abrange também o ativo e passivo que superam a estimativa de tempo de um ano.



ÍNDICE DE LIQUIDEZ GERAL		GRUPO ARAPORÃ
ILG =	Ativo Circulante + Realizável a longo Prazo	0,58
	Passivo Circulante + Exigível a Longo Prazo	

- **Índice de Endividamento Geral:** determina a proporção do endividamento, em comparação ao total do ativo, indicando o quanto dos ativos da empresa estão financiados por terceiros.



	ENDIVIDAMENTO GERAL	GRUPO ARAPORÃ
EG =	Passivo Circulante + ELP	0,79
	Ativo Total	

3.1 ÍNDICES DE LIQUIDEZ MENSAL

ÍNDICES CONTÁBEIS

■ GERAL ■ CORRENTE ■ SECA

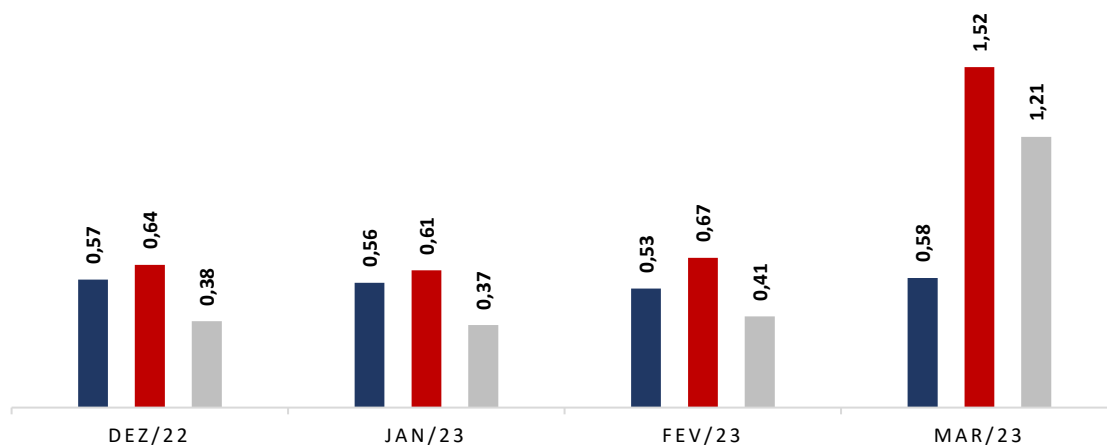

(Referência 1: quanto maior melhor)

COMENTÁRIO

Os índices “corrente” e “seca” se encontram favoráveis, no entanto, o índice “geral” apresenta valor abaixo do número de referência 1 (um), o que indica dificuldade das Recuperandas em quitar suas obrigações de curto e longo prazo, fato este próprio das empresas em recuperação judicial.

Ressalta-se que o aumento dos índices se deve à variação da conta “Empréstimos e Financiamentos” no Passivo Circulante.

ENDIVIDAMENTO GERAL

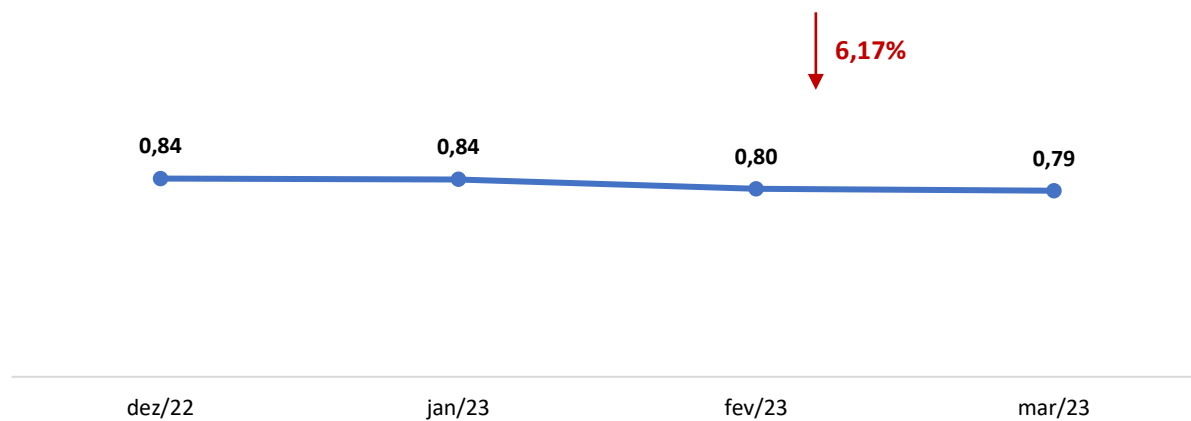

(Referência 1: quanto menor melhor)

COMENTÁRIO

O índice de endividamento geral apresenta tendência de queda, se mantendo abaixo do valor de referência 1 (um), considerando-se, assim, cenário positivo na análise contábil.

3.2 CAPITAL DE GIRO LÍQUIDO (CGL)

O saldo do capital de giro, que corresponde aos recursos necessários para que uma empresa mantenha sua atividade e evidencia a capacidade de a empresa financiar suas obrigações de curto prazo se mostrou positivo, alcançando saldo de R\$ 96.972.000,00 (noventa e seis milhões, novecentos e setenta e dois mil reais), demonstrando que as Recuperandas possuem capacidade de financiar suas operações de curto prazo.

Ressalta-se que, o aumento dos capital de giro se deve à variação da conta “Empréstimos e Financiamentos” no Passivo Circulante.

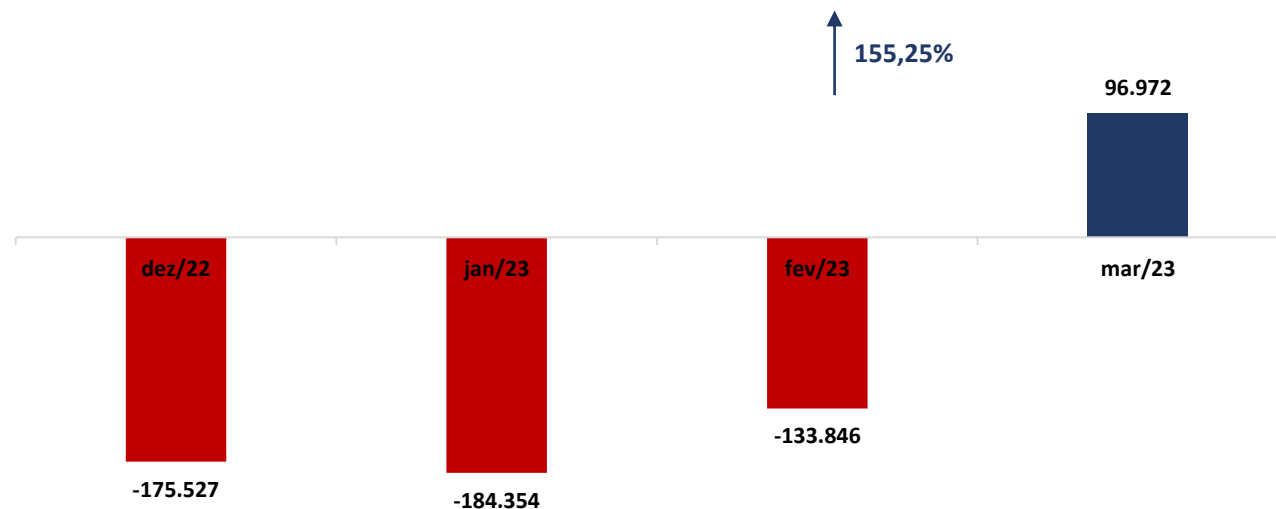

4. BALANÇO PATRIMONIAL

ATIVO (Valores em Milhares de Reais)	31.12.2021	AV	AH	31.01.2023	AV	AH	28.02.2023	AV	AH	31.03.2023	AV	AH
ATIVO	1.049.160	100,00%	11,85%	1.045.275	100,00%	-0,37%	1.024.225	100,00%	-2,01%	1.036.230	100,00%	1,17%
CIRCULANTE	307.623	29,32%	-5,22%	291.506	27,89%	-5,24%	268.716	26,24%	-7,82%	283.960	27,40%	5,67%
DISPONIBILIDADE	4.628	0,44%	2,12%	4.711	0,45%	1,79%	18.502	1,81%	292,74%	11.685	1,13%	-36,84%
Caixa e equivalentes de caixa	4.628	0,44%	2,12%	4.711	0,45%	1,79%	18.502	1,81%	292,74%	11.685	1,13%	-36,84%
Banco conta movimento												
Aplicações financeiras												
OUTROS CRÉDITOS	302.995	28,88%	-5,33%	286.795	27,44%	-5,35%	250.214	24,43%	-12,76%	272.275	26,28%	8,82%
Contas a receber	30.739	2,93%	-2,52%	28.543	2,73%	-7,14%	13.552	1,32%	-52,52%	18.221	1,76%	34,45%
Estoques	121.718	11,60%	-2,41%	116.399	11,14%	-4,37%	105.028	10,25%	-9,77%	58.267	5,62%	-44,52%
Ativo biológico	89.790	8,56%	4,03%	93.281	8,92%	3,89%	96.696	9,44%	3,66%	156.946	15,15%	62,31%
Impostos a recuperar	34.250	3,26%	-4,36%	33.422	3,20%	-2,42%	33.473	3,27%	0,15%	36.984	3,57%	10,49%
Demais contas a receber	26.498	2,53%	-36,41%	15.150	1,45%	-42,83%	1.465	0,14%	-90,33%	1.857	0,18%	26,76%
NÃO CIRCULANTE	741.537	70,68%	20,89%	753.769	72,11%	1,65%	755.509	73,76%	0,23%	752.270	72,60%	-0,43%
REALIZÁVEL A LONGO PRAZO	198.514	18,92%	172,79%	197.907	18,93%	-0,31%	166.339	16,24%	-15,95%	191.272	18,46%	14,99%
Aplicações financeiros												
Consórcios												
Partes relacionadas	130.713	12,46%	10135,94%	131.662	12,60%	0,73%	123.819	12,09%	-5,96%	124.821	12,05%	0,81%
Impostos a recuperar	4.547	0,43%	0,00%	4.711	0,45%	3,61%	4.558	0,45%	-3,25%	4.468	0,43%	-1,97%
Depósitos judiciais	9.041	0,86%	11,31%	8.107	0,78%	-10,33%	8.080	0,79%	-0,33%	8.093	0,78%	0,16%
Impostos fiscais diferidos	52.424	5,00%	-4,11%	52.431	5,02%	0,01%	26.626	2,60%	-49,22%	33.065	3,19%	24,18%
INVESTIMENTOS	1.789	0,17%	-56,94%	996	0,10%	-44,33%	3.256	0,32%	226,91%	20.825	2,01%	539,59%
Investimentos	1.789	0,17%	-56,94%	996	0,10%	-44,33%	3.256	0,32%	226,91%	20.825	2,01%	539,59%
IMOBILIZADO	374.357	35,68%	0,64%	387.196	37,04%	3,43%	395.569	38,62%	2,16%	368.556	35,57%	-6,83%
Ativo Imobilizado	204.177	19,46%	1,13%	217.111	20,77%	6,33%	225.484	22,02%	3,86%	198.471	19,15%	-11,98%
(-) Depreciação acumulada												
PROPRIEDADES PARA INVESTIMENTOS	170.180	16,22%	0,06%	170.085	16,27%	-0,06%	170.085	16,61%	0,00%	170.085	16,41%	0,00%
DIREITO DE USO - ARRENDAMENTOS	168.666	16,08%	0,00%	168.666	16,14%	0,00%	193.601	18,90%	0,00%	192.442	18,57%	0,00%
INTANGÍVEL	0,00	0,00%	0,00%	0,00	0,00%	0,00%	0,00	0,00%	0,00%	0,00	0,00%	0,00%
Softwares	0,00	0,00%	0,00%	0,00	0,00%	0,00%	0,00	0,00%	0,00%	0,00	0,00%	0,00%
(-) Amortizações Acumuladas	0,00	0,00%	0,00%	0,00	0,00%	0,00%	0,00	0,00%	0,00%	0,00	0,00%	0,00%

* AV – Avaliação vertical

** AH – Avaliação horizontal

PASSIVO (Valores em Milhares de Reais)	31.12.2021	AV	AH	31.01.2023	AV	AH	31.01.2023	AV	AH	31.01.2023	AV	AH
PASSIVO	1.049.160	100,00%	11,85%	1.045.275	100,00%	-0,37%	1.024.225	100,00%	-2,01%	1.036.224	100,00%	1,17%
CIRCULANTE	483.150	46,05%	-2,60%	475.860	45,52%	-1,51%	402.562	39,30%	-15,40%	186.988	18,05%	-53,55%
Fornecedores	133.166	12,69%	-3,90%	130.496	12,48%	-2,01%	67.312	6,57%	-48,42%	35.091	3,39%	-47,87%
Passivo de contratos de parceria agrícola	36.092	3,44%	0,00%	36.092	3,45%	0,00%	35.229	3,44%	0,00%	38.152	3,68%	0,00%
Empréstimos e financiamentos	214.460	20,44%	-1,75%	207.853	19,89%	-3,08%	205.394	20,05%	-1,18%	58.246	5,62%	-71,64%
Obrigações sociais	9.462	0,90%	-31,31%	8.679	0,83%	-8,28%	9.727	0,95%	12,08%	11.425	1,10%	17,46%
Obrigações fiscais e tributárias	13.849	1,32%	-0,95%	13.581	1,30%	-1,94%	22.275	2,17%	64,02%	13.017	1,26%	-41,56%
Adiantamentos de clientes	71.698	6,83%	2,45%	74.678	7,14%	4,16%	58.110	5,67%	-22,19%	21.763	2,10%	-62,55%
Demais contas a pagar	4.423	0,42%	-17,59%	4.481	0,43%	1,31%	4.515	0,44%	0,76%	9.294	0,90%	105,85%
EXIGÍVEL A LONGO PRAZO	403.044	38,42%	47,14%	403.336	38,59%	0,07%	417.784	40,79%	3,58%	634.316	61,21%	51,83%
OBRIGAÇÕES A LONGO PRAZO	403.044	38,42%	47,14%	403.336	38,59%	0,07%	417.784	40,79%	3,58%	634.316	61,21%	51,83%
Fornecedores	0,00	0,00%	0,00%	0,00	0,00%	0,00%	0,00	0,00%	0,00%	22.028,00	2,13%	0,00%
Passivo de contratos de parceria agrícola	129.969	12,39%	0,00%	129.968	12,43%	0,00%	160.404	15,66%	0,00%	160.681	15,51%	0,00%
Empréstimos e financiamentos	16.809	1,60%	-0,57%	18.835	1,80%	12,05%	18.892	1,84%	0,30%	165.531	15,97%	776,20%
Obrigações sociais	0,00	0,00%	0,00%	0,00	0,00%	0,00%	0,00	0,00%	0,00%	0,00	0,00%	0,00%
Obrigações fiscais e tributárias	41.761	3,98%	-1,53%	41.139	3,94%	-1,49%	32.518	3,17%	-20,96%	41.727	4,03%	28,32%
Partes relacionados	135.359	12,90%	2876,23%	135.363	12,95%	0,00%	126.731	12,37%	-6,38%	127.731	12,33%	0,79%
Contas a pagar - Copersucar	21.910	2,09%	0,35%	22.010	2,11%	0,46%	22.076	2,16%	0,30%	23.082	2,23%	4,56%
Provisões para Contingências	3.387	0,32%	3,01%	3.421	0,33%	1,00%	2.196	0,21%	-35,81%	2.729	0,26%	24,27%
Investimentos	0,00	0,00%	0,00%	0,00	0,00%	0,00%	0,00	0,00%	0,00%	0,00	0,00%	0,00%
Adiantamentos de clientes	0,00	0,00%	0,00%	0,00	0,00%	0,00%	0,00	0,00%	0,00%	35.840,00	3,46%	100,00%
Impostos fiscais diferidos	54.967	5,24%	0,00%	54.967	5,26%	0,00%	54.967	5,37%	0,00%	54.967	5,30%	0,00%
Investimentos	(1.118,00)	-0,11%	100,00%	(2.367,00)	-0,23%	111,72%	0,00	0,00%	-100,00%	0,00	0,00%	0,00%
RECEITAS DIFERIDAS	0,00	0,00%	0,00%	0,00	0,00%	0,00%	0,00	0,00%	0,00%	0,00	0,00%	0,00%
Receitas Diferidas	0,00	0,00%	0,00%	0,00	0,00%	0,00%	0,00	0,00%	0,00%	0,00	0,00%	0,00%
PATRIMÔNIO LÍQUIDO	162.966	15,53%	-3,01%	166.079	15,89%	1,91%	203.879	19,91%	22,76%	214.920	20,74%	5,42%
Capital Social Realizado	111.384	10,62%	122,77%	111.384	10,66%	0,00%	111.384	10,87%	0,00%	111.384	10,75%	0,00%
Reserva de capital	3.419	0,33%	2,98%	3.419	0,33%	0,00%	3.419	0,33%	0,00%	3.419	0,33%	0,00%
Reserva de ágio	54.444	5,19%	1554,83%	54.444	5,21%	0,00%	54.444	5,32%	0,00%	54.444	5,25%	0,00%
Ajuste de avaliação patrimonial	9.231	0,88%	45,76%	9.101	0,87%	-1,41%	8.970	0,88%	-1,44%	8.861	0,86%	-1,22%
Prejuízo acumulado	(15.512)	-1,48%	-114,76%	(12.269)	-1,17%	-20,91%	25.662	2,51%	-309,16%	36.817	3,55%	43,47%
Participação dos acionistas não controladores												

* AV – Avaliação vertical

** AH – Avaliação horizontal

4.1 ANÁLISE DO CAPITAL CIRCULANTE LÍQUIDO

O Ativo Circulante registrou aumento de 5,67% (cinco vírgula sessenta e sete por cento). As rubricas “Ativo Biológico” e “Contas a Receber” apresentaram aumento de 62,31% (sessenta e dois vírgula trinta e um por cento) e 34,45% (trinta e quatro vírgula quarenta e cinco por cento), respectivamente. Outras contas que se destacaram foram as rubricas “Estoques” e “Caixa”, que operaram em queda de 44,52% (quarenta e quatro vírgula cinquenta e dois por cento) e 36,84% (trinta e seis vírgula oitenta e quatro por cento), nessa ordem.

ATIVO (Valores em Milhares de Reais)	31.12.2021	AV	AH	31.01.2023	AV	AH	28.02.2023	AV	AH	31.03.2023	AV	AH
ATIVO	1.049.160	100,00%	11,85%	1.045.275	100,00%	-0,37%	1.024.225	100,00%	-2,01%	1.036.230	100,00%	1,17%
CIRCULANTE	307.623	29,32%	-5,22%	291.506	27,89%	-5,24%	268.716	26,24%	-7,82%	283.960	27,40%	5,67%
DISPONIBILIDADE	4.628	0,44%	2,12%	4.711	0,45%	1,79%	18.502	1,81%	292,74%	11.685	1,13%	-36,84%
Caixa e equivalentes de caixa	4.628	0,44%	2,12%	4.711	0,45%	1,79%	18.502	1,81%	292,74%	11.685	1,13%	-36,84%
Banco conta movimento												
Aplicações financeiras												
OUTROS CRÉDITOS	302.995	28,88%	-5,33%	286.795	27,44%	-5,35%	250.214	24,43%	-12,76%	272.275	26,28%	8,82%
Contas a receber	30.739	2,93%	-2,52%	28.543	2,73%	-7,14%	13.552	1,32%	-52,52%	18.221	1,76%	34,45%
Estoques	121.718	11,60%	-2,41%	116.399	11,14%	-4,37%	105.028	10,25%	-9,77%	58.267	5,62%	-44,52%
Ativo biológico	89.790	8,56%	4,03%	93.281	8,92%	3,89%	96.696	9,44%	3,66%	156.946	15,15%	62,31%
Impostos a recuperar	34.250	3,26%	-4,36%	33.422	3,20%	-2,42%	33.473	3,27%	0,15%	36.984	3,57%	10,49%
Demais contas a receber	26.498	2,53%	-36,41%	15.150	1,45%	-42,83%	1.465	0,14%	-90,33%	1.857	0,18%	26,76%

* AV – Avaliação vertical

** AH – Avaliação horizontal

Em relação ao Passivo Circulante, registra-se queda de 53,55% (cinquenta e três vírgula cinquenta e cinco por cento). Cabe destacar a rubrica “*Demais Contas a Pagar*” que registrou aumento de 105,85% (cento e cinco vírgula oitenta e cinco por cento). Já em relação às rubricas “*Empréstimos e Financiamentos*” e “*Adiantamentos de Clientes*”, a queda foi de 71,64% (setenta e um vírgula sessenta e quatro por cento) e de 62,55% (sessenta e dois vírgula cinquenta e cinco por cento), respectivamente.

PASSIVO (Valores em Milhares de Reais)	31.12.2021	AV	AH	31.01.2023	AV	AH	31.01.2023	AV	AH	31.01.2023	AV	AH
PASSIVO	1.049.160	100,00%	11,85%	1.045.275	100,00%	-0,37%	1.024.225	100,00%	-2,01%	1.036.224	100,00%	1,17%
CIRCULANTE	483.150	46,05%	-2,60%	475.860	45,52%	-1,51%	402.562	39,30%	-15,40%	186.988	18,05%	-53,55%
Fornecedores	133.166	12,69%	-3,90%	130.496	12,48%	-2,01%	67.312	6,57%	-48,42%	35.091	3,39%	-47,87%
Passivo de contratos de parceria agrícola	36.092	3,44%	0,00%	36.092	3,45%	0,00%	35.229	3,44%	0,00%	38.152	3,68%	0,00%
Empréstimos e financiamentos	214.460	20,44%	-1,75%	207.853	19,89%	-3,08%	205.394	20,05%	-1,18%	58.246	5,62%	-71,64%
Obrigações sociais	9.462	0,90%	-31,31%	8.679	0,83%	-8,28%	9.727	0,95%	12,08%	11.425	1,10%	17,46%
Obrigações fiscais e tributárias	13.849	1,32%	-0,95%	13.581	1,30%	-1,94%	22.275	2,17%	64,02%	13.017	1,26%	-41,56%
Adiantamentos de clientes	71.698	6,83%	2,45%	74.678	7,14%	4,16%	58.110	5,67%	-22,19%	21.763	2,10%	-62,55%
Demais contas a pagar	4.423	0,42%	-17,59%	4.481	0,43%	1,31%	4.515	0,44%	0,76%	9.294	0,90%	105,85%

* AV – Avaliação vertical

** AH – Avaliação horizontal

4.2 PATRIMÔNIO LÍQUIDO

	dez/22	jan/23	fev/23	mar/23
PATRIMÔNIO LÍQUIDO	162.966	166.079	203.879	214.920
Capital Social Realizado	111.384	111.384	111.384	111.384
Reserva de capital	3.419	3.419	3.419	3.419
Reserva de ágio	54.444	54.444	54.444	54.444
Ajuste de avaliação patrimonial	9.231	9.101	8.970	8.861
Prejuízo acumulado	-15.512	-12.269	25.662	36.817
Participação dos acionistas não controladores	0	0	0	-5

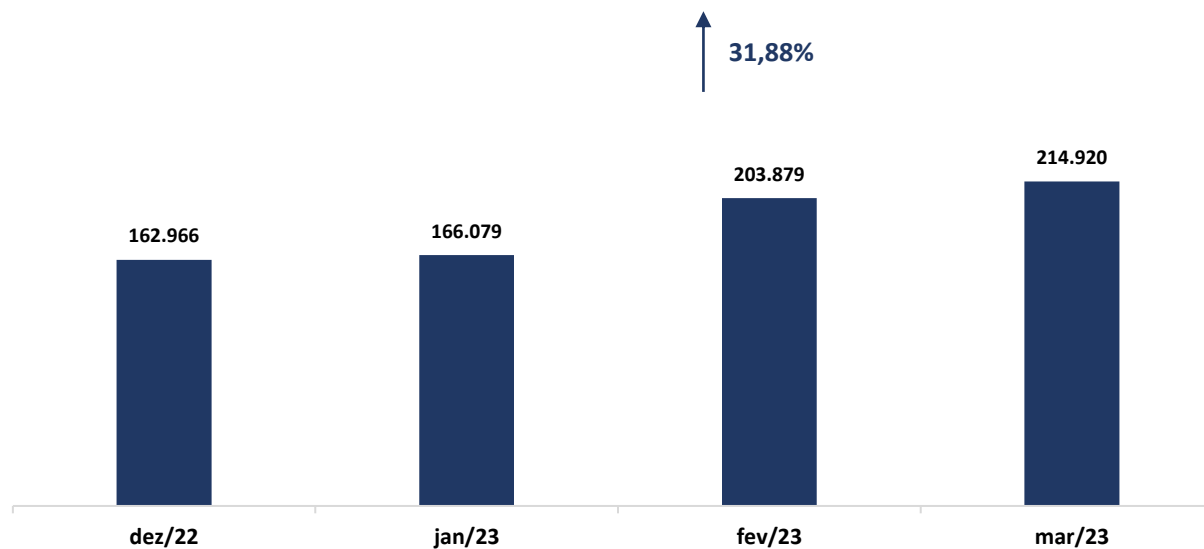

5. QUESTÕES PROCESSUAIS

5.1 CONFERÊNCIA DOS DOCUMENTOS DOS ART. 48 e 51 LEI N.º 11.101/05

LEI. 11.101/05	DOCUMENTOS	ID
	Petição inicial de recuperação judicial	
Art. 48, poderá requerer recuperação judicial o devedor que exerça suas atividades a mais de dois anos.	Comprovantes de inscrição e situação cadastral no CNPJ, certidão de regularidade da devedora no registro público de empresas, atos constitutivos com a nomeação dos atuais administradores, e certidões de inscrição Estadual do Produtor Rural.	3779363074, 3779363076, 3779363077, 3779363079, 3780348188, 3780348189, 3780348190, 3780348192 e 3780348193.
Art. 48, incisos I, II e III	Certidões falimentares	3780013092, 3780013094, 3780213095 e 3780213096.
Art. 48, incisos IV	Certidões Criminais	3780213103.
Art. 51. inciso II, Alíneas A e B	Demonstrações Contábeis relativas aos três últimos exercícios	3780583000 a 3780578087.
Art. 51. inciso III	Relação de credores	3780348161, 3780348163, 3780348164, 3780348165, 3780348167 e 3780348168.
Art. 51. inciso IV	Relação de empregados	Segredo de justiça
Art. 51. inciso V	Documentos societários (comprovantes de inscrição e situação cadastral no CNPJ, certidão de regularidade da devedora no registro público de empresas, atos constitutivos com a nomeação dos atuais administradores, e certidões de inscrição Estadual do Produtor Rural).	3780348188, 3780348189, 3780348190, 3780348192 e 3780523443.
Art. 51. inciso VI	Relação de bens sócios e administradores	3780803015, 3780803017, 3780803018, 3780803019, 3780803022, 3780803023, 3780803024, 3780803025 e 3780803035. 3780523162, 3780523163, 3780523165, 3780523169, 3780523170, 3780523171, 3780523177, 3780523179,
Art. 51. inciso VII	Extratos contas bancárias dos sócios	3780523180, 3780523182, 3780523183 3780523184, 3780523185 .
Art. 51. inciso VIII	Certidões negativas de protestos	3780523188, 3780523190
Art. 51. inciso IX	Relação de todas as ações judiciais em que o devedor é parte, com a estimativa do valor em litígio.	3780803036, 3780803037, 3780803039, 3780803042, 3780118144, 3780118145, 3780118147, 3780118148, 3780118149, 3780118156, 3780118158, 3780118159,
Art. 51. inciso X	Relatório detalhado do passivo fiscal;	3780118160, 3780118162 e 3780118164.
Art. 51. inciso XI	Relação de bens e direitos integrantes do ativo não circulante, incluídos aqueles não sujeitos à recuperação judicial, acompanhada dos negócios jurídicos celebrados com os credores	3780802995, 3780802997 e 3780803001
Art. 51. inciso XII		3780803015, 3780803017, 3780803018, 3780803019, 3780803022, 3780803023, 3780803024, 3780803025 e 3780803035.

6. CONCLUSÃO

Ante a análise apresentada no presente relatório mensal de atividades, não de ser concluídos os seguintes pontos:

- Aumento do faturamento em 11,12% (onze vírgula doze por cento);
- Índices de liquidez corrente e seca acima da referência, no entanto, índice geral continua abaixo do valor de referência 1 (um);
- Índice de endividamento apresentou queda, se mantendo abaixo do valor de referência 1 (um),

Ressalta-se a importância de as Recuperandas maximizarem os esforços para ampliarem o faturamento e reduzir despesas, a fim de que seja otimizado o resultado e viabilizada a recuperação judicial.

O conteúdo do presente relatório e as conclusões ora apresentadas são decorrentes de informações coletadas por esta administradora judicial e pelo perito contábil, que resultaram nas análises realizadas e reportadas no corpo do presente RMA.

Belo Horizonte/MG para Tupaciguara/MG, 12 de maio de 2023.

Taciani Acerbi Campagnaro Colnago Cabral

Administradora Judicial

OAB/MG 170.449

Ilson Ferreira Godinho

Contador

CRC/MG-100723/O-7