



Número: **5000351-76.2019.8.13.0035**

Classe: **[CÍVEL] RECUPERAÇÃO JUDICIAL**

Órgão julgador: **4ª Vara Cível da Comarca de Araguari**

Última distribuição : **31/01/2019**

Valor da causa: **R\$ 7.793.454,63**

Assuntos: **Recuperação judicial e Falência**

Segredo de justiça? **NÃO**

Justiça gratuita? **NÃO**

Pedido de liminar ou antecipação de tutela? **SIM**

Partes	Advogados
FRIGORIFICO PROSPERIDAD S/A (AUTOR)	
	CARIN REGINA MARTINS AGUIAR (ADVOGADO) LOURIVAL MOREIRA (ADVOGADO) ROOSEVELT REIS DOS SANTOS (ADVOGADO)
FRIGORÍFICO FRIGOFAVA S/A (AUTOR)	
	CARIN REGINA MARTINS AGUIAR (ADVOGADO) LOURIVAL MOREIRA (ADVOGADO) ROOSEVELT REIS DOS SANTOS (ADVOGADO)

Outros participantes	
WN MEIO AMBIENTE E REFLORESTAMENTO LTDA (TERCEIRO INTERESSADO)	
	REJANE COELHO JORGE (ADVOGADO)
TACIANI ACERBI CAMPAGNARO COLNAGO CABRAL (ADMINISTRADOR(A) JUDICIAL)	
	TACIANI ACERBI CAMPAGNARO COLNAGO CABRAL (ADVOGADO)
CECILIA APARECIDA SEVERINO (TERCEIRO INTERESSADO)	
	REJANE COELHO JORGE (ADVOGADO) JOSE JORGE (ADVOGADO)
UNIÃO FEDERAL- (PFN) (TERCEIRO INTERESSADO)	
PACKBOX LOG E SERVICOS EIRELI - EPP (TERCEIRO INTERESSADO)	
	LEONARDO CESAR DINIZ (ADVOGADO) MANOEL FERREIRA NETO (ADVOGADO)
PRUDENT FUNDO DE INVESTIMENTO EM DIREITOS CREDITORIOS NAO-PADRONIZADOS (TERCEIRO INTERESSADO)	
	GUILHERME TCHAKERIAN (ADVOGADO) FELIPE GONCALVES DOS SANTOS (ADVOGADO)
ESTADO DE MINAS GERAIS (TERCEIRO INTERESSADO)	
CEMIG DISTRIBUICAO S.A (TERCEIRO INTERESSADO)	
	ROGER SEJAS GUZMAN JUNIOR (ADVOGADO)
BANCO BRADESCO S.A. (TERCEIRO INTERESSADO)	

	BRUNNA MELAZZO FERNANDES DA SILVA (ADVOGADO) KELEN CRISTINA DE SOUZA (ADVOGADO)
ALEXANDRE JOSE DE SOUZA (TERCEIRO INTERESSADO)	
	RENATO SANTANA VIEIRA (ADVOGADO) REGIS SANTANA VIEIRA (ADVOGADO)
ANDRÉ FERREIRA LIMA (TERCEIRO INTERESSADO)	
	RENATO SANTANA VIEIRA (ADVOGADO) REGIS SANTANA VIEIRA (ADVOGADO)
ELZIMAR QUEIROZ DIAS (TERCEIRO INTERESSADO)	
	ELZIMAR QUEIROZ DIAS (ADVOGADO)
MARCOS EPAMINONDAS DA COSTA (TERCEIRO INTERESSADO)	
	ISABEL CRISTINA DE SOUSA BENTO (ADVOGADO)
MIGUEL ARCANJO COSTA (TERCEIRO INTERESSADO)	
	ISABEL CRISTINA DE SOUSA BENTO (ADVOGADO)
Ministério Público - MPMG (FISCAL DA LEI)	
ESPÓLIO DE EDMAR MARTINS (TERCEIRO INTERESSADO)	
	JOSE RODRIGUES BARBOSA (ADVOGADO)
LUIZ BARBOSA NETO (TERCEIRO INTERESSADO)	
	ANTONDIONE GOMES ROSA (ADVOGADO)
GETULIO CARDOSO DE OLIVEIRA (TERCEIRO INTERESSADO)	
	EDUARDO MONTEIRO CORREA (ADVOGADO) RICARDO MORAES ALVIM (ADVOGADO)

**Documentos**

<b>Id.</b>	<b>Data da Assinatura</b>	<b>Documento</b>	<b>Tipo</b>
10240500767	06/06/2024 10:22	<a href="#">RMA - Frigorífico Prosperidad nov e dez 2023</a>	Outros documentos



**ACERBI CAMPAGNARO  
COLNAGO CABRAL**

**ADMINISTRAÇÃO JUDICIAL**

## **RELATÓRIO DE ATIVIDADES**

**RECUPERAÇÃO JUDICIAL**

**FRIGORÍFICO FRIGOFAVA S.A.  
(ATUAL DENOMINAÇÃO DO  
FRIGORÍFICO PROSPERIDAD S.A.)**

**RMA – NOVEMBRO E DEZEMBRO DE  
2023  
(Em comparação com outubro de 2023)**

05.JUNHO.2024



1. Informações iniciais sobre o RMA e as Recuperandas.....	3	3. Análise dos índices de liquidez.....	12
1.1 O RMA.....	3	3.1 índices de liquidez mensal.....	13
1.2 A Recuperandas e suas atividades.....	3	3.2 Capital de giro líquido (CGL).....	15
1.3 Últimos acontecimentos relevantes e cronograma processual.....	4	4. Balanço patrimonial.....	16
1.4 Organograma societário.....	5	4.1 Análise do capital circulante líquido.....	18
1.5 Endividamento.....	6	4.2 Patrimônio líquido.....	20
1.5.1 Créditos sujeitos à recuperação judicial – quadro evolutivo.....	6	5. Cumprimento do plano de recuperação judicial.....	21
1.5.2 Análise do atual quadro feral de credores (art. 7º, §2º, da Lei 11.101/05).....	7	5.1 Pagamentos realizados – Credores trabalhistas.....	22
1.6 Eventos relevantes.....	8	5.2 Pagamentos realizados – Credores com garantia real.....	23
1.6.1 Providências noticiadas pelas Recuperandas para enfrentamento da crise.....	8	5.3 Pagamentos realizados – Credores quirografários.....	24
2 Demonstração do resultado do exercício.....	9	5.4 Pagamentos realizados – Credores ME e EPP.....	25
2.1 Análise financeira.....	10	6. Conclusão.....	27
2.2 Resultado do período.....	11		

## 1. INFORMAÇÕES INICIAIS SOBRE O RMA E AS RECUPERANDAS

### 1.1 O RMA

Este Relatório Mensal de Atividades (RMA) refere-se aos meses de novembro e dezembro de 2023 e foi elaborado pela ACCC Administração Judicial com base nos elementos contábeis fornecidos pela Recuperanda, em conformidade com o previsto no artigo 22, II, "c", da Lei n.º 11.101/2005.

No relatório são registradas as principais informações processuais, financeiras e contábeis das Recuperandas, analisadas conjuntamente pela administradora e pelo perito nomeados pelo juízo.

A administradora judicial reitera, como feito em outras manifestações sua disponibilidade para prestar esclarecimentos a qualquer interessado, ratificando atuação transparente e compromissada, direcionada para a preservação da empresa com adequado atendimento aos direitos dos credores.

### 1.2 A RECUPERANDA E SUAS ATIVIDADES

O FRIGORÍFICO FRIGOFAVA S.A. (atual denominação do FRIGORÍFICO PROSPERIDAD S/A) formulou pedido de recuperação judicial em 31 de janeiro de 2019, tendo seu processamento sido deferido em 19 de fevereiro de 2019, pelo Juízo da 4ª Vara Cível da Comarca de Araguari/MG no processo n.º 5000351-76.2019.8.13.0035.

Fundado em 2011, o FRIGORÍFICO FRIGOFAVA S.A. (ATUAL DENOMINAÇÃO DO FRIGORÍFICO PROSPERIDAD S.A.) começou suas atividades com a aquisição do Frigorífico Pomar S/A, especializado no abate equino com mais de 5 (cinco) décadas de funcionamento, com foco na exportação para Bélgica, Holanda, África do Sul e Japão.

Foram apontadas como causas da crise econômica da Recuperanda as seguintes circunstâncias:

- Suspensão da produção em razão da *zoonose mormo*, com prejuízo de 24 toneladas de produtos; e
- Interrupção das exportações por bloqueio sanitário, com redução em 90% (noventa por cento) do faturamento causando dívidas com insumos (energia) e mão-de-obra.

### 1.3 ÚLTIMOS ACONTECIMENTOS RELEVANTES E CRONOGRAMA PROCESSUAL

Destaca-se que a assembleia geral de credores ocorreu nos dias 05/05/2021 e 12/05/2021, em primeira e em segunda convocação, respectivamente, havendo sido aprovado o plano de recuperação judicial da Recuperanda pelos credores, seguindo-se sua homologação por este d. juízo.

DATA	EVENTO	LEI. 11.101/05
31/01/2019	Ajuizamento do pedido de recuperação	
19/02/2019	Deferimento do pedido de Recuperação	art. 52, inciso I, II, III, IV e V §1º
16/05/2019	Publicação do deferimento no Diário Oficial	
16/05/2019	Publicação do 1º Edital pelo devedor	art. 52, §1º
31/05/2019	Fim do prazo para apresentar habilitação e divergências ao AJ (15 dias da publicação do 1º Edital)	art. 7º, §1º
22/04/2019	Apresentação do plano de Recuperação ao Juízo (60 dias após a publicação do deferimento da recuperação)	art. 53
-	Publicação de aviso sobre o recebimento do PRJ no Diário Oficial	art. 53, § Único
21/08/2019	Fim do prazo para apresentar objeções ao PRJ (30 dias após a publicação do 2º Edital ou 30 dias após a publicação do aviso de recebimento do PRJ)	art. 53, § Único e art. 55, § Único
22/07/2019	Publicação do Edital pelo AJ - 2º Edital (45 dias após apresentação de habilitação/divergências)	art. 7º, §2º
27/07/2019	Juntada QGC consolidado	
13/05/2020	Prorrogação stay period	
31/07/2019	Fim do Prazo para apresentar impugnações ao Juízo (10 dias - após publicação do Edital Art. 7º, §2º)	art. 8º
preencher	Publicação do Edital de convocação para votação do PRJ - AGC (15 dias de antecedência da realização do AGC)	art. 36
05/05/2021	1ª Convocação da assembleia-geral de Credores	art. 36, I
12/05/2021	2ª Convocação da Assembleia-geral de Credores	art. 36, I
preencher	Prazo limite para votação do PRJ em AGC (150 dias após o deferimento da recuperação)	art. 56 § 1º
04/03/2021	Fim do prazo de suspensão do curso da prescrição de ações e execuções contra o devedor (180 dias após o deferimento da recuperação)	art. 6º, § 4º
25/05/2021	Homologação do PRJ	art. 58
	Fim do prazo de recuperação judicial, se cumpridas todas as obrigações previstas no PRJ (2 anos após o deferimento de recuperação judicial)	art. 61
	Eventos Ocorridos	

#### 1.4 ORGANOGRAMA SOCIETÁRIO

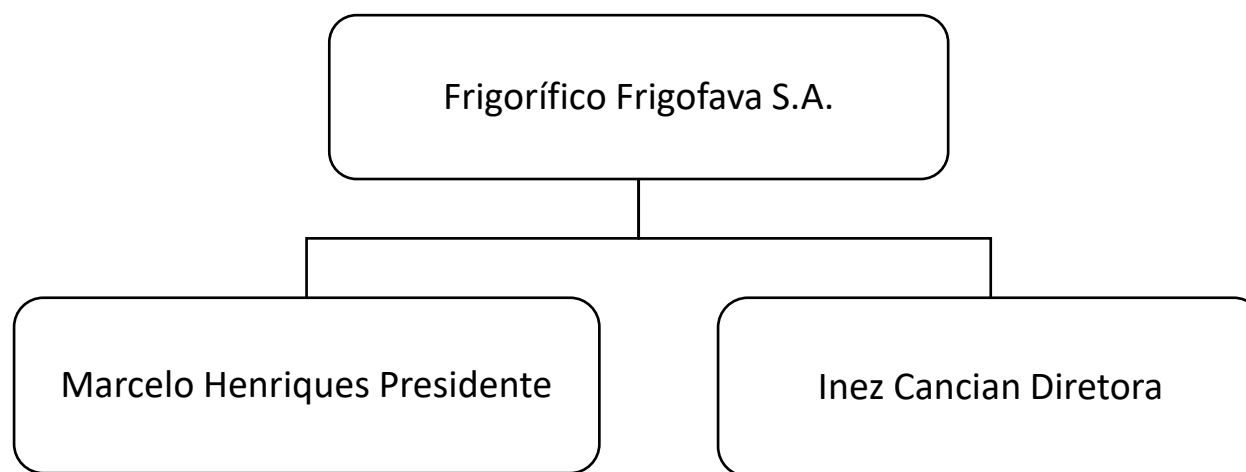

## 1.5 ENDIVIDAMENTO

### 1.5.1 Créditos sujeitos à recuperação judicial – quadro evolutivo

DESCRIÇÃO DA CLASSE	RELAÇÃO INICIAL DE CREDORES (Art. 52)			QUADRO DE CREDORES DA AJ (Art. 7º, §2º)		
	QUANT. CREDORES	TOTAL EM REAIS	TOTAL EM DÓLAR	QUANT. CREDORES	TOTAL EM REAIS	TOTAL EM DÓLAR
CLASSE I - CRÉDITOS TRABALHISTAS	93	R\$ 779.399,73	0	62	R\$ 767.333,54	0
CLASSE II - CRÉDITOS COM GARANTIA REAL	1	R\$ 4.800.000,00	0	1	R\$ 4.800.000,00	0
CLASSE III - CRÉDITOS QUIROGRAFÁRIOS	21	R\$ 1.277.966,84	0	19	R\$ 1.277.966,84	0
CLASSE IV - CRÉDITOS ME E EPP	45	R\$ 1.066.202,30	0	45	R\$ 1.066.202,30	0
<b>TOTAL GERAL</b>	<b>160</b>	<b>R\$ 7.923.568,87</b>	<b>0</b>	<b>127</b>	<b>R\$ 7.911.502,68</b>	<b>0</b>



### 1.5.2 Análise do atual quadro geral de credores (art. 52 e art. 7º, §2º, da Lei 11.101/05)

#### QUANTIDADE DE CREDORES EDITAL 52

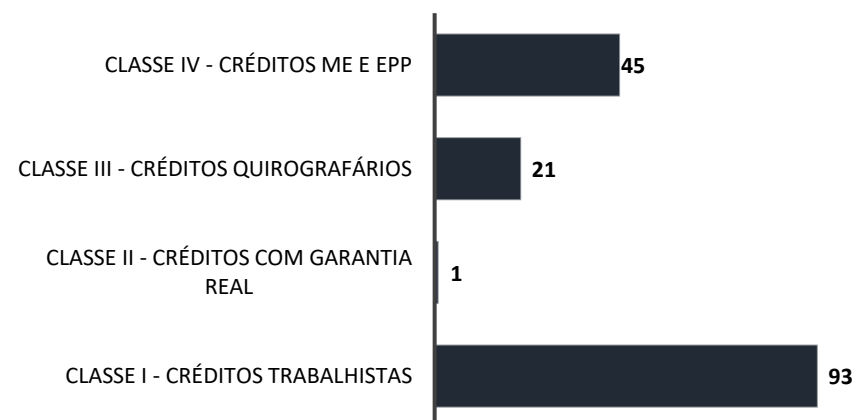

#### QUANTIDADE DE CREDORES 7º § 2º

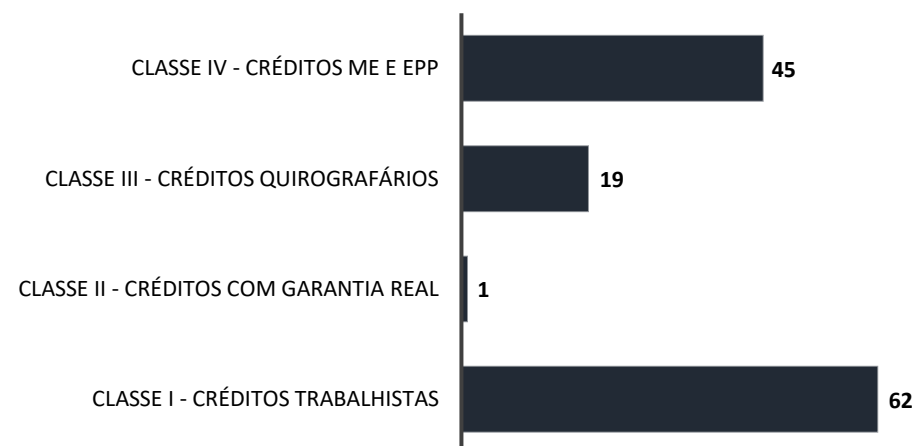

## 1.6 EVENTOS RELEVANTES

### 1.6.1 Providências noticiadas pelas Recuperandas para enfrentamento da crise

A Recuperanda vem empreendendo esforços no sentido de reestruturar suas atividades operacionais, para que atinja o equilíbrio financeiro e promova a geração de caixa fundamental para sua recuperação operacional e pagamento dos seus credores.

Neste sentido, vale mencionar algumas medidas em implementação no processo de reorganização:

- Reestruturação da gestão e administração;
- Programa de redução de custos, com a readequação do quadro de funcionários e controle das receitas e da logística; e
- Instituição de processos e metodologia de trabalho, com controles, metas e resultados.



## 2 DEMONSTRAÇÃO DO RESULTADO DO EXERCÍCIO

DEMONSTRAÇÃO DE RESULTADO DO EXERCÍCIO	31/09/2023	AV	AH	30/10/2023	AV	AH	30/11/2023	AV	AH	31/12/2023	AV	AH
RECEITA OPERACIONAL BRUTA	0,00	0,00%	0,00%	3.483,60	100,00%	100,00%	0,00	0,00%	0,00%	0,00	0,00%	-100,00%
VENDAS DE PRODUTOS	0,00	0,00%	0,00%	3.483,60	100,00%	100,00%	0,00	0,00%	0,00%	0,00	0,00%	-100,00%
MERCADO NACIONAL	0,00	0,00%	0,00%	3.483,60	100,00%	100,00%	0,00	0,00%	0,00%	0,00	0,00%	-100,00%
EXPORTAÇÃO	0,00	0,00%	0,00%	0,00	0,00%	0,00%	0,00	0,00%	0,00%	0,00	0,00%	0,00%
(-) DEDUÇÕES DA RECEITA BRUTA	0,00	0,00%	0,00%	(322,23)	-9,25%	-100,00%	0,00	0,00%	-100,00%	0,00	0,00%	-100,00%
RECEITA OPERACIONAL LIQUIDA	0,00	0,00%	0,00%	3.161,37	90,75%	100,00%	0,00	0,00%	100,00%	0,00	0,00%	-100,00%
CUSTOS PRODUTOS VENDIDOS	(159.968,03)	0,00%	8,62%	(145.683,19)	-4181,97%	-8,93%	(94.501,83)	0,00%	-35,13%	(191.680,49)	0,00%	31,57%
LUCRO BRUTO	(159.968,03)	0,00%	8,62%	(142.521,82)	-4091,22%	-10,91%	(94.501,83)	0,00%	-33,69%	(191.680,49)	0,00%	34,49%
DESPESAS ADMINISTRATIVAS	(11.855,00)	0,00%	-16,60%	(10.590,00)	-304,00%	-10,67%	(4.904,00)	0,00%	-53,69%	(17.500,00)	0,00%	65,25%
DESPESAS COM VENDAS	(1.800,00)	0,00%	134,68%	0,00	0,00%	-100,00%	0,00	0,00%	0,00%	(160,00)	0,00%	-100,00%
DESPESAS GERAIS	(57.811,00)	0,00%	-39,87%	(65.899,00)	0,00%	13,99%	(8.030,00)	0,00%	-87,81%	(75.650,14)	0,00%	14,80%
DESPESAS OPERACIONAIS		0,00%	0,00%		0,00%	0,00%		0,00%	0,00%		0,00%	0,00%
DESPESAS TRIBUTÁRIAS	(1.086,00)	0,00%	-89,10%	(3.348,00)	-96,11%	208,29%	(521,00)	0,00%	-84,44%	(1.565,00)	0,00%	-53,26%
RECEITAS (DESPESAS) OPERACIONAIS	(6.049,32)	0,00%	0,00%	(6.049,32)	-173,65%	0,00%	0,00	0,00%	-100,00%	0,00	0,00%	-100,00%
LUCRO (PREZUIZO) DO EXERCÍCIO	(238.569,35)	0,00%	-11,10%	(228.408,14)	-6556,67%	-4,26%	(107.956,83)	0,00%	-52,74%	(286.555,63)	0,00%	25,46%

\* AV – Avaliação vertical

\*\* AH – Avaliação horizontal

## 2.1 Análise Financeira

### RECEITA BRUTA (EM MIL R\$)



### COMENTÁRIO

No período em análise, a Recuperanda registrou queda no valor de receita bruta no mês de dezembro de 2023, no montante de R\$ 0,00 (zero reais). Não houve faturamento no mês de novembro.

### RECEITA BRUTA X DESPESAS (EM MIL R\$)

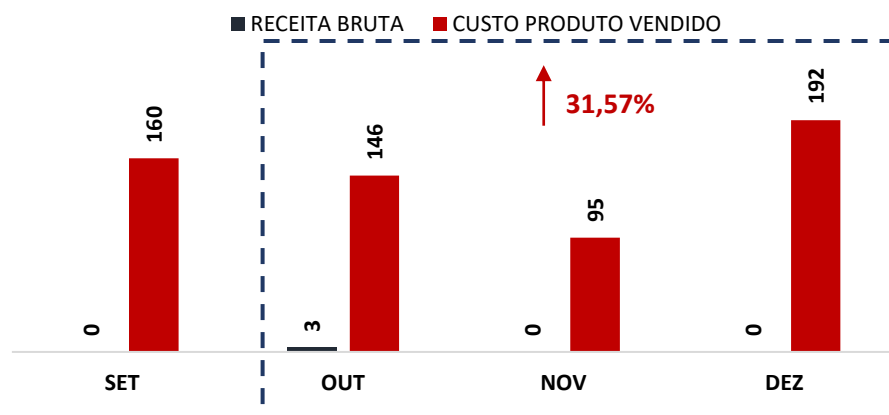

### COMENTÁRIO

As despesas da Recuperanda sofreram aumentos de 31,57% (trinta e um vírgula cinquenta e sete por cento) no mês em comento em comparação com o mês de outubro de 2023, registrando um saldo de R\$ 191.680,49 (cento e noventa e um mil, seiscentos e oitenta reais e quarenta e nove centavos), o que configura fato relevante na apuração do resultado final.

## 2.2 Resultado do Período

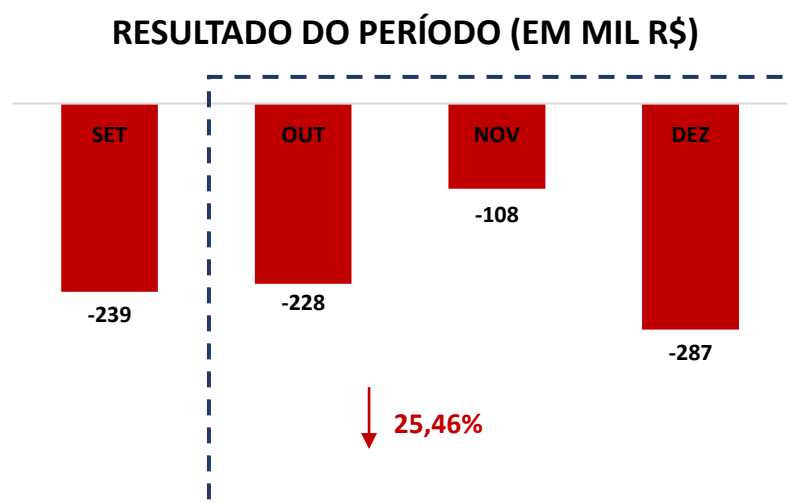

### COMENTÁRIO

Observou-se no período em análise que a Recuperanda apresentou resultado negativo no período, saindo de -R\$ 228.408,14 (duzentos e vinte e oito mil, quatrocentos e oito reais e quatorze centavos) em outubro de 2023 para um prejuízo de - R\$ 286.555,63 (duzentos e oitenta e seis mil, quinhentos e cinquenta e cinco reais e sessenta e três centavos) em dezembro de 2023.

### 3. ANÁLISE DOS ÍNDICES DE LIQUIDEZ

Indicadores de desempenho são critérios adotados para mensurar a performance dos negócios da empresa, utilizando, para tanto, análise comparativa com outros exercícios e outros indicadores, de forma a diagnosticar a evolução da saúde financeira da empresa.

- **Indicador de liquidez Corrente:** se refere à capacidade da empresa de cumprir suas obrigações no curto prazo. Dessa forma, o gestor saberá que a organização está preparada para cumprir a maioria dos seus compromissos com terceiros.

	ÍNDICE DE LIQUIDEZ CORRENTE	GRUPO
ILC =	Ativo Circulante	0,31
	Passivo Circulante	

- **Indicador de liquidez Seca:** é medida pela disponibilidade de bens e direitos realizáveis no curso do exercício, sendo desconsiderado o saldo do estoque.

	ÍNDICE DE LIQUIDEZ SECA	GRUPO
ILS =	Ativo Circulante - Estoque	0,31
	Passivo Circulante	

- **Indicador de liquidez Geral:** está atrelado às competências da empresa no médio e longo prazo. Desse modo, seu cálculo abrange também o ativo e passivo que superam a estimativa de tempo de um ano.

	ÍNDICE DE LIQUIDEZ GERAL	GRUPO
ILG =	Ativo Circulante + Realizável a longo Prazo	0,23
	Passivo Circulante + Exigível a Longo Prazo	

Referência: A análise é de quanto maior melhor

- **Índice de Endividamento Geral:** determina a proporção do endividamento, em comparação ao total do ativo, indicando o quanto dos ativos da empresa estão financiados por terceiros.



	ENDIVIDAMENTO GERAL	GRUPO
EG =	Passivo Circulante + ELP	1,47
	Ativo Total	

### 3.1 ÍNDICES DE LIQUIDEZ MENSAL

#### ÍNDICES CONTÁBEIS

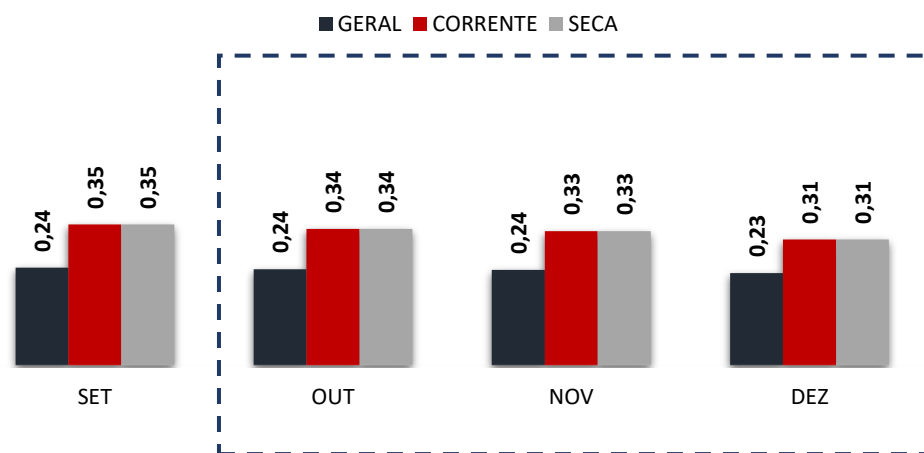

#### COMENTÁRIO

Analisando os índices de liquidez em conjunto, observa-se que todos os índices se mantiveram abaixo do patamar 1 (um), indicando dificuldades financeiras da Recuperanda de quitarem suas obrigações de curto e longo prazo, o que é próprio das empresas em recuperação judicial.

(Referência 1: quanto maior melhor)



### ENDIVIDAMENTO GERAL

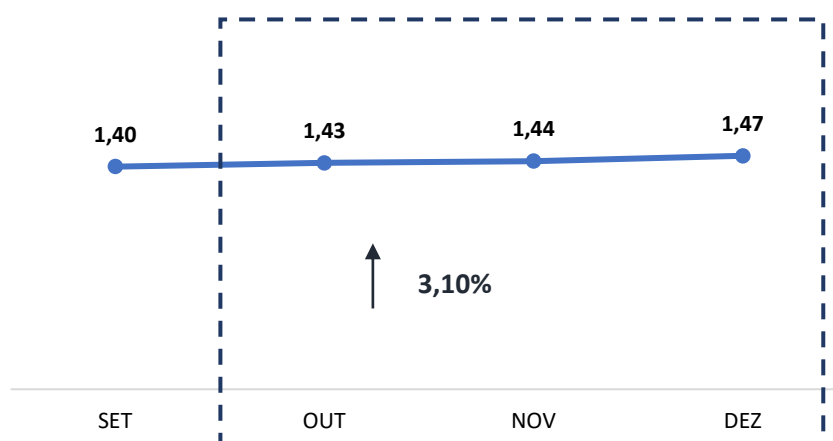

(Referência 1: quanto menor melhor)

### COMENTÁRIO

O índice de endividamento geral apresentou um aumento de 3,10% (três vírgula dez por cento), permanecendo acima do valor de referência 1 (um), evidenciando que a Recuperanda vem utilizando capital de terceiros para quitar suas obrigações.





### 3.2 CAPITAL DE GIRO LÍQUIDO (CGL)

O saldo do capital de giro, que corresponde aos recursos necessários para que uma empresa mantenha sua atividade e evidencia a capacidade da empresa de financiar suas obrigações de curto prazo, se mostrou negativo, alcançando um saldo de - R\$ 4.267.383,33 (quatro milhões, duzentos e sessenta e sete mil, trezentos e oitenta e três reais e trinta e três centavos), demonstrando que a Recuperanda depende de capital de terceiros para financiar suas operações de curto prazo.

CAPITAL DE GIRO LÍQUIDO (EM MIL R\$)

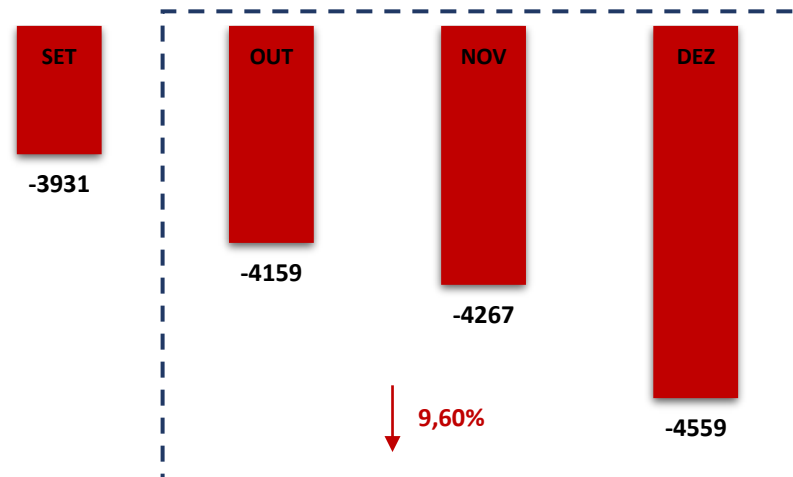

## 4. BALANÇO PATRIMONIAL

BALANÇO PATRIMONIAL ATIVO (em reais R\$)	31.09.2023	AV	AH	31.10.2023	AV	AH	30.11.2023	AV	AH	31.12.2023	AV	AH
<b>ATIVO</b>	<b>9.450.316,48</b>	<b>100,00%</b>	<b>1,78%</b>	<b>9.461.523,70</b>	<b>100,00%</b>	<b>0,12%</b>	<b>9.465.831,28</b>	<b>100,00%</b>	<b>0,05%</b>	<b>9.410.680,88</b>	<b>100,00%</b>	<b>-0,54%</b>
<b>CIRCULANTE</b>	<b>2.107.736,92</b>	<b>22,30%</b>	<b>8,49%</b>	<b>2.118.944,14</b>	<b>22,40%</b>	<b>0,53%</b>	<b>2.123.251,72</b>	<b>22,43%</b>	<b>0,20%</b>	<b>2.063.101,32</b>	<b>21,92%</b>	<b>-2,64%</b>
CAIXA	816,29	0,01%	-85,70%	805,46	0,01%	-1,33%	32,29	0,00%	-95,99%	396,35	0,00%	-50,79%
BANCOS	52,11	0,00%	-99,90%	167,70	0,00%	221,82%	46,79	0,00%	-72,10%	137,65	0,00%	-17,92%
DUPLICATAS A RECEBER	172.805,41	1,83%	-48,08%	176.289,01	1,86%	2,02%	176.289,01	1,86%	0,00%	112.689,01	1,20%	-36,08%
OUTROS CRÉDITOS	0,00	0,00%	0,00%	0,00	0,00%	0,00%	0,00	0,00%	0,00%	0,00	0,00%	0,00%
IMPOSTOS A RECUPERAR	1.934.063,11	20,47%	24,46%	1.941.681,97	20,52%	0,39%	1.946.883,63	20,57%	0,27%	1.949.878,31	20,72%	0,42%
<b>ATIVO NÃO CIRCULANTE</b>	<b>7.342.579,56</b>	<b>77,70%</b>	<b>0,00%</b>	<b>7.342.579,56</b>	<b>77,60%</b>	<b>0,00%</b>	<b>7.342.579,56</b>	<b>77,57%</b>	<b>0,00%</b>	<b>7.347.579,56</b>	<b>78,08%</b>	<b>0,07%</b>
TÍTULOS A RECEBER	1.100.000,00	11,64%	0,00%	1.100.000,00	11,63%	0,00%	1.100.000,00	11,62%	0,00%	1.100.000,00	11,69%	0,00%
IMOBILIZADO	6.235.484,56	65,98%	0,00%	6.235.484,56	65,90%	0,00%	6.235.484,56	65,87%	0,00%	6.240.484,56	66,31%	0,08%
INTANGÍVEL	7.095,00	0,08%	0,00%	7.095,00	0,07%	0,00%	7.095,00	0,07%	0,00%	7.095,00	0,08%	0,00%

\* AV – Avaliação vertical

\*\* AH – Avaliação horizontal

BALANÇO PATRIMONIAL PASSIVO (em reais R\$)	31.09.2023	AV	AH	31.10.2023	AV	AH	30.11.2023	AV	AH	31.12.2023	AV	AH
<b>PASSIVO</b>	<b>9.450.316,48</b>	<b>100,00%</b>	<b>1,78%</b>	<b>9.461.523,70</b>	<b>100,00%</b>	<b>0,12%</b>	<b>9.465.831,28</b>	<b>100,00%</b>	<b>0,05%</b>	<b>9.410.680,88</b>	<b>100,00%</b>	<b>-0,54%</b>
<b>CIRCULANTE</b>	<b>6.038.755,28</b>	<b>63,90%</b>	<b>22,07%</b>	<b>6.278.370,64</b>	<b>66,36%</b>	<b>3,97%</b>	<b>6.390.635,05</b>	<b>67,51%</b>	<b>1,79%</b>	<b>6.622.040,28</b>	<b>70,37%</b>	<b>5,47%</b>
EMPRÉSTIMOS E FINANCIAMENTOS	3.097.652,53	32,78%	48,09%	3.269.788,85	34,56%	5,56%	3.335.040,85	35,23%	2,00%	3.523.846,85	37,45%	7,77%
FORNECEDORES	48.203,44	0,51%	47,94%	50.907,06	0,54%	5,61%	50.907,06	0,54%	0,00%	50.907,06	0,54%	0,00%
OBRIGAÇÕES TRIBUTÁRIAS	162.888,55	1,72%	0,00%	163.210,78	1,72%	0,20%	163.210,78	1,72%	0,00%	163.210,78	1,73%	0,00%
OBRIGAÇÕES TRABALHISTAS E PREVIDENCIÁRIAS	2.179.765,39	23,07%	4,02%	2.212.250,67	23,38%	1,49%	2.253.334,54	23,80%	1,86%	2.280.158,23	24,23%	3,07%
OUTRAS OBRIGAÇÕES	550.245,37	5,82%	-2,50%	582.213,28	6,15%	5,81%	588.141,82	6,21%	1,02%	603.917,36	6,42%	3,73%
<b>PASSIVO NÃO CIRCULANTE</b>	<b>7.237.906,92</b>	<b>76,59%</b>	<b>0,00%</b>	<b>7.237.906,92</b>	<b>76,50%</b>	<b>0,00%</b>	<b>7.237.906,92</b>	<b>76,46%</b>	<b>0,00%</b>	<b>7.237.906,92</b>	<b>76,91%</b>	<b>0,00%</b>
FINANCIAMENTOS BANCÁRIOS	1.569.793,00	16,61%	0,00%	1.569.793,00	16,59%	0,00%	1.569.793,00	16,58%	0,00%	1.569.793,00	16,68%	0,00%
OBRIGAÇÕES TRIBUTÁRIAS												
OUTRAS OBRIGAÇÕES	4.738.464,92	50,14%	0,00%	4.738.464,92	50,08%	0,00%	4.738.464,92	50,06%	0,00%	4.738.464,92	50,35%	0,00%
FORNECEDORES	929.649,00	9,84%	0,00%	929.649,00	9,83%	0,00%	929.649,00	9,82%	0,00%	929.649,00	9,88%	0,00%
<b>PATRIMÔNIO LÍQUIDO</b>	<b>(3.826.345,72)</b>	<b>-40,49%</b>	<b>31,97%</b>	<b>(4.054.753,86)</b>	<b>-42,86%</b>	<b>5,97%</b>	<b>(4.162.710,69)</b>	<b>-43,98%</b>	<b>2,66%</b>	<b>(4.449.266,32)</b>	<b>-47,28%</b>	<b>9,73%</b>
CAPITAL SOCIAL	185.000,00	1,96%	0,00%	185.000,00	1,96%	0,00%	185.000,00	1,95%	0,00%	185.000,00	1,97%	0,00%
RESERVA DE LUCROS	(115.261,15)	-1,22%	0,00%	(115.261,15)	-1,22%	0,00%	(115.261,15)	-1,22%	0,00%	(115.261,15)	-1,22%	0,00%
RESULTADO DO EXERCÍCIO	(3.896.084,57)	-41,23%	31,21%	(4.124.492,71)	-43,59%	5,86%	(4.232.449,54)	-44,71%	2,62%	(4.519.005,17)	-48,02%	9,57%

\* AV – Avaliação vertical

\*\* AH – Avaliação horizontal

#### 4.1 ANÁLISE DO CAPITAL CIRCULANTE LÍQUIDO

O Ativo Circulante registrou uma redução de 2,64% (dois vírgula sessenta e quatro por cento). A rubrica que apresentou maior variação foi “Impostos a recuperar” com percentual de 0,42% (zero vírgula quarenta e dois por cento). Em contrapartida, as contas “Caixa” e “Duplicatas a receber” tiveram reduções de 50,79% (cinquenta vírgula setenta e nove por cento) e 36,08% (trinta e seis vírgula zero oito por cento), respectivamente.

BALANÇO PATRIMONIAL ATIVO (em reais R\$)	31.09.2023	AV	AH	31.10.2023	AV	AH	30.11.2023	AV	AH	31.12.2023	AV	AH
<b>ATIVO</b>	<b>9.450.316,48</b>	<b>100,00%</b>	<b>1,78%</b>	<b>9.461.523,70</b>	<b>100,00%</b>	<b>0,12%</b>	<b>9.465.831,28</b>	<b>100,00%</b>	<b>0,05%</b>	<b>9.410.680,88</b>	<b>100,00%</b>	<b>-0,54%</b>
<b>CIRCULANTE</b>	<b>2.107.736,92</b>	<b>22,30%</b>	<b>8,49%</b>	<b>2.118.944,14</b>	<b>22,40%</b>	<b>0,53%</b>	<b>2.123.251,72</b>	<b>22,43%</b>	<b>0,20%</b>	<b>2.063.101,32</b>	<b>21,92%</b>	<b>-2,64%</b>
CAIXA	816,29	0,01%	-85,70%	805,46	0,01%	-1,33%	32,29	0,00%	-95,99%	396,35	0,00%	-50,79%
BANCOS	52,11	0,00%	-99,90%	167,70	0,00%	221,82%	46,79	0,00%	-72,10%	137,65	0,00%	-17,92%
DUPLICATAS A RECEBER	172.805,41	1,83%	-48,08%	176.289,01	1,86%	2,02%	176.289,01	1,86%	0,00%	112.689,01	1,20%	-36,08%
OUTROS CRÉDITOS	0,00	0,00%	0,00%	0,00	0,00%	0,00%	0,00	0,00%	0,00%	0,00	0,00%	0,00%
IMPOSTOS A RECUPERAR	1.934.063,11	20,47%	24,46%	1.941.681,97	20,52%	0,39%	1.946.883,63	20,57%	0,27%	1.949.878,31	20,72%	0,42%

\* AV – Avaliação vertical

\*\* AH – Avaliação horizontal

Em relação ao Passivo Circulante, observa-se um aumento de 5,47% (cinco vírgula quarenta e sete por cento). Cabe destacar as rubricas “*Empréstimos e financiamentos*” e “*Outras obrigações*” que registraram aumentos de 7,77% (sete vírgula setenta e sete por cento) e 3,73% (três vírgula setenta e três por cento), respectivamente.

BALANÇO PATRIMONIAL PASSIVO (em reais R\$)	31.09.2023	AV	AH	31.10.2023	AV	AH	30.11.2023	AV	AH	31.12.2023	AV	AH
<b>PASSIVO</b>	<b>9.450.316,48</b>	<b>100,00%</b>	<b>1,78%</b>	<b>9.461.523,70</b>	<b>100,00%</b>	<b>0,12%</b>	<b>9.465.831,28</b>	<b>100,00%</b>	<b>0,05%</b>	<b>9.410.680,88</b>	<b>100,00%</b>	<b>-0,54%</b>
<b>CIRCULANTE</b>	<b>6.038.755,28</b>	<b>63,90%</b>	<b>22,07%</b>	<b>6.278.370,64</b>	<b>66,36%</b>	<b>3,97%</b>	<b>6.390.635,05</b>	<b>67,51%</b>	<b>1,79%</b>	<b>6.622.040,28</b>	<b>70,37%</b>	<b>5,47%</b>
EMPRÉSTIMOS E FINANCIAMENTOS	3.097.652,53	32,78%	48,09%	3.269.788,85	34,56%	5,56%	3.335.040,85	35,23%	2,00%	3.523.846,85	37,45%	7,77%
FORNECEDORES	48.203,44	0,51%	47,94%	50.907,06	0,54%	5,61%	50.907,06	0,54%	0,00%	50.907,06	0,54%	0,00%
OBRIGAÇÕES TRIBUTÁRIAS	162.888,55	1,72%	0,00%	163.210,78	1,72%	0,20%	163.210,78	1,72%	0,00%	163.210,78	1,73%	0,00%
OBRIGAÇÕES TRABALHISTAS E PREVIDENCIÁRIAS	2.179.765,39	23,07%	4,02%	2.212.250,67	23,38%	1,49%	2.253.334,54	23,80%	1,86%	2.280.158,23	24,23%	3,07%
OUTRAS OBRIGAÇÕES	550.245,37	5,82%	-2,50%	582.213,28	6,15%	5,81%	588.141,82	6,21%	1,02%	603.917,36	6,42%	3,73%

\* AV – Avaliação vertical

\*\* AH – Avaliação horizontal

## 4.2 PATRIMÔNIO LÍQUIDO

	SET	OUT	NOV	DEZ
<b>PATRIMÔNIO LÍQUIDO</b>	<b>(3.826.345,72)</b>	<b>(4.054.753,86)</b>	<b>(4.162.710,69)</b>	<b>(4.449.266,32)</b>
CAPITAL SOCIAL	185.000,00	185.000,00	185.000,00	185.000,00
RESERVA DE LUCROS	(115.261,15)	(115.261,15)	(115.261,15)	(115.261,15)
RESULTADO DO EXERCÍCIO	(3.896.084,57)	(4.124.492,71)	(4.232.449,54)	(4.519.005,17)

**PATRIMÔNIO LÍQUIDO (Em Mil)**

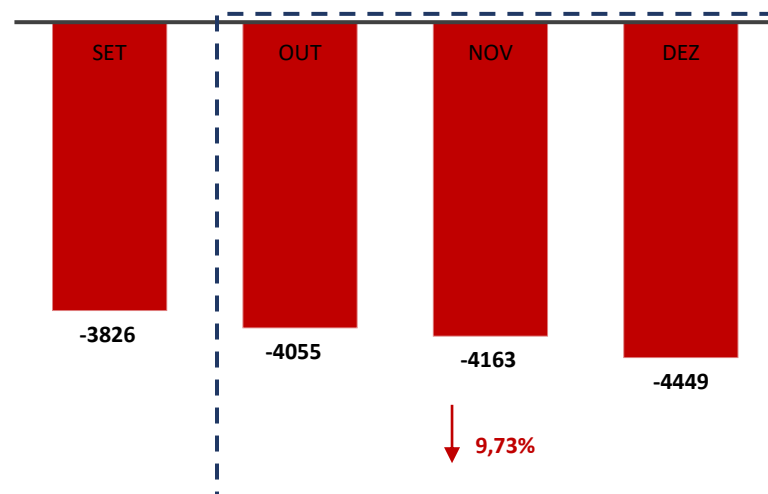

## 5. CUMPRIMENTO DO PLANO DE RECUPERAÇÃO JUDICIAL

De acordo com os ditames do *caput* do art. 61, bem como do art. 22, inciso II, alínea “a”, ambos da Lei 11.101 de 2005, é dever do administrador judicial fiscalizar o cumprimento do plano de recuperação judicial e as obrigações ali determinadas.

Assim sendo, esta administradora judicial informa que está fiscalizando o cumprimento das obrigações determinadas no plano **homologado em 25/05/2021** ID. n.º 3719503002, e que assim permanecerá até o prazo estipulado em lei para tal, qual seja, 2 (dois) anos contados da concessão da recuperação judicial.

RESUMO PLANO DE RECUPERAÇÃO JUDICIAL	
<b>CLASSE TRABALHISTA</b>	
DESÁGIO	40%, sobre o valor original da sentença condenatória transitada em julgado
ATUALIZAÇÃO	Tabela do Tribunal Superior do Trabalho
CARÊNCIA	Não há.
PAGAMENTO DO CRÉDITO	Pagamento em 12 meses contados a partir da data da homologação do plano pelo juízo recuperacional.
<b>CLASSE GARANTIA REAL</b>	
DESÁGIO	40%, para R\$ 2.880.000,00, num prazo de 144 (cento e quarenta e quatro) meses
ATUALIZAÇÃO	Juros de 0,1682% ao mês e correção monetária pela Taxa Referencial (TR)
CARÊNCIA	24 (vinte e quatro) meses de carência, e 120 (cento e vinte) meses para amortização do passivo
PAGAMENTO DO CRÉDITO	A partir da homologação do plano de recuperação judicial
<b>CLASSE QUIROGRAFÁRIO</b>	
DESÁGIO	40%, para R\$ 1.236.058,02, num prazo de 144 (cento e quarenta e quatro) meses
ATUALIZAÇÃO	juros de 0,1682% ao mês e correção monetária pela Taxa Referencial (TR)
CARÊNCIA	24 (vinte e quatro) meses de carência, e 120 (cento e vinte) meses para amortização do passivo
PAGAMENTO DO CRÉDITO	A partir da homologação do plano de recuperação judicial
<b>CLASSE ME -EPP</b>	
DESÁGIO	40%, para R\$ 173.345,80, num prazo de 144 (cento e quarenta e quatro) meses
ATUALIZAÇÃO	juros de 0,1682% ao mês e correção monetária pela Taxa Referencial (TR)
CARÊNCIA	24 (vinte e quatro) meses de carência, e 120 (cento e vinte) meses para amortização do passivo
PAGAMENTO DO CRÉDITO	A partir da homologação do plano de recuperação judicial



## 5.1 PAGAMENTOS REALIZADOS - CREDITORES TRABALHISTAS

QUANT.	CNPJ - CPF	Credor	QGC Consolidado	DESÁGIO 40%	NÚM. PARCELAS	VALOR PAGO	SALDO A PAGAR	OBSERVAÇÃO
CLASSE I - CRÉDITOS TRABALHISTAS								
10	060.641.386-37	ANA PAULA PEDRO	R\$ 6.235,74	R\$ 3.741,44			R\$ 3.741,44	NÃO INFORMOU DADOS BANCÁRIOS
55	033.031.186-71	LEANDRA PEREIRA DA SILVA	R\$ 10.278,67	R\$ 6.167,20			R\$ 6.167,20	NÃO INFORMOU DADOS BANCÁRIOS
81	706.388.536-72	RONALDO CELIO JARDIM	R\$ 1.378,00	R\$ 826,80			R\$ 826,80	NÃO INFORMOU DADOS BANCÁRIOS

- ✓ A recuperanda informou que os credores acima relacionados não foram pagos em razão de não haver sido indicado dados bancários. No entanto, conforme indicado na petição de juntada, os dados de Leandra Pereira da Silva foram juntados ao ID n.º 9843515868, razão pela qual deverá a recuperanda providenciar o referido pagamento.



## 5.2 PAGAMENTOS REALIZADOS – CREDORES COM GARANTIA REAL

QUANT.	CNPJ - CPF	CREDOR	QGC CONSOLIDADO	% Classe	% Geral	DESÁGIO 40%	NÚM. PARCELAS	VALOR TOTAL PAGO ATÉ FEV/2024	SALDO A PAGAR	OBSERVAÇÃO ADM JUDICIAL
<b>CLASSE II - CRÉDITOS COM GARANTIA REAL</b>										
1	12.540.883/0001-01	FRIGORIFICO PROSPERIDAD S.A (EMPRESA DOMICILIADA NO EXTERIOR)	R\$ 4.800.000,00	100,00%	53,931%	R\$ 2.880.000,00	3/120	R\$ 72.000,00	R\$ 2.808.000,00	
1	<b>TOTAL DA CLASSE</b>		<b>R\$ 4.800.000,00</b>	<b>100,00%</b>	<b>53,93%</b>	<b>R\$ 2.880.000,00</b>		<b>R\$ 72.000,00</b>	<b>R\$ 2.808.000,00</b>	

- ✓ Foram liquidadas 03 (três) parcelas até agosto/2023, restando pendente de envio os comprovantes de liquidação referente aos meses de **setembro, outubro, novembro e dezembro de 2023 e janeiro e fevereiro de 2024.**

## 5.3 PAGAMENTOS REALIZADOS – CREDORES QUIROGRAFÁRIOS



ACERBI CAMPAGNARO  
COLNAGO CABRAL  
ADMINISTRAÇÃO JUDICIAL

QUANT.	CNPJ - CPF	CREADOR	QGC CONSOLIDADO	% Classe	% Geral	DESÁGIO 40%	NÚM. PARCELAS	VALOR TOTAL PAGO ATÉ FEV/2024	SALDO A PAGAR	OBSERVAÇÃO ADM JUDICIAL
<b>CLASSE III - CRÉDITOS QUIROGRAFÁRIOS</b>										
1	12.540.883/0001-01	FRIGORIFICO PROSPERIDAD SOCIEDADE S.A (EMPRESA DOMICILIADA NO EXTERIOR)	R\$ 1.313.805,92	52,498%	14,761%	R\$ 788.283,55	3/120	R\$ 19.707,09	R\$ 768.576,46	
2	22.588.302/0001-65	ONE FUNDO DE INVESTIMENTO EM DIREITOS CREDITORIOS NAO-PADRONIZADOS	R\$ 519.792,83	20,770%	5,840%	R\$ 311.875,70	9/120	R\$ 23.390,64	R\$ 288.485,06	
3	06.981.180/0001-16	CEMIG DISTRIBUIDORA S.A	R\$ 339.282,76	13,557%	3,812%	R\$ 203.569,66	9/120	R\$ 15.267,69	R\$ 188.301,97	
4	60.746.948/0001-12	BANCO BRADESCO S.A	R\$ 206.939,46	8,269%	2,325%	R\$ 124.163,68	9/120	R\$ 9.312,30	R\$ 114.851,38	
5	526.227.386-68	CECÍLIA APARECIDA SEVERINO	R\$ 53.850,10	2,152%	0,605%	R\$ 32.310,06	9/120	R\$ 2.423,25	R\$ 29.886,81	
6	45.989.050/0001-81	RIGESA CELULOSE, PAPEL EMBALAGENS	R\$ 13.164,06	0,526%	0,148%	R\$ 7.898,44			R\$ 7.898,44	CREDOR NÃO INFORMOU DADOS BANCÁRIOS
7	07.851.963/0001-48	MARANATA SALINEIRA DO BRASIL LTDA	R\$ 8.712,00	0,348%	0,098%	R\$ 5.227,20			R\$ 5.227,20	CREDOR NÃO INFORMOU DADOS BANCÁRIOS
8	43.165.042/0001-95	AMDEX DO BRASIL INDUSTRIA E COMERCIO LTDA	R\$ 5.770,00	0,231%	0,065%	R\$ 3.462,00			R\$ 3.462,00	CREDOR NÃO INFORMOU DADOS BANCÁRIOS
9	04.934.710/0001-40	VITORIA INDÚSTRIA E COMERCIO DE PALLETS LTDA	R\$ 5.250,00	0,210%	0,059%	R\$ 3.150,00			R\$ 3.150,00	CREDOR NÃO INFORMOU DADOS BANCÁRIOS
10	05.381.281/0001-93	COM. ELÉTRICA DW LTDA	R\$ 5.186,79	0,207%	0,058%	R\$ 3.112,07			R\$ 3.112,07	CREDOR NÃO INFORMOU DADOS BANCÁRIOS
11	04.640.325/0001-90	EMBALATEC INDUSTRIAL LTDA	R\$ 4.620,00	0,185%	0,052%	R\$ 2.772,00			R\$ 2.772,00	CREDOR NÃO INFORMOU DADOS BANCÁRIOS
12	23.956.048/0001-73	CD EMBALAGENS LTDA	R\$ 4.394,00	0,176%	0,049%	R\$ 2.636,40	3/120	R\$ 65,91	R\$ 2.570,49	
13	49.938.855/0001-57	FRIGOSTRELLA DO BRASIL IND. DE REFRIGERAÇÃO LTDA	R\$ 4.017,00	0,161%	0,045%	R\$ 2.410,20			R\$ 2.410,20	CREDOR NÃO INFORMOU DADOS BANCÁRIOS
14	19.076.404/0001-97	CENTRO DE TRAT. RES. SOL. INDUST. E COM. DE CHAPEÇO LTDA	R\$ 3.178,95	0,127%	0,036%	R\$ 1.907,37			R\$ 1.907,37	CREDOR NÃO INFORMOU DADOS BANCÁRIOS
15	68.773.597/0001-40	RINA SIST. GESTÃO	R\$ 3.037,20	0,121%	0,034%	R\$ 1.822,32			R\$ 1.822,32	CREDOR NÃO INFORMOU DADOS BANCÁRIOS
16	13.370.954/0001-38	MORGANIA QUÍMICA LTDA	R\$ 2.600,00	0,104%	0,029%	R\$ 1.560,00			R\$ 1.560,00	CREDOR NÃO INFORMOU DADOS BANCÁRIOS
17	51.665.727/0001-29	FUNDAÇÃO PAULISTA DE TECNOLOGIA E EDUCAÇÃO	R\$ 2.285,60	0,091%	0,026%	R\$ 1.371,36			R\$ 1.371,36	CREDOR NÃO INFORMOU DADOS BANCÁRIOS
18	12.119.287/0001-52	POSTO COPEL ARAGUARI LTDA	R\$ 2.282,00	0,091%	0,026%	R\$ 1.369,20	3/120	R\$ 34,23	R\$ 1.334,97	
19	27.699.472/0001-30	COOPERS SECURITIZADORA S.A.	R\$ 1.858,40	0,074%	0,021%	R\$ 1.115,04			R\$ 1.115,04	CREDOR NÃO INFORMOU DADOS BANCÁRIOS
20	10.975.956/0001-62	NUTRIMIX IND. COM. LTDA	R\$ 1.504,95	0,060%	0,017%	R\$ 902,97			R\$ 902,97	CREDOR NÃO INFORMOU DADOS BANCÁRIOS
21	05.194.267/0001-80	SISTEMA DE IDENTIFICAÇÃO ANIMAL LTDA	R\$ 1.030,30	0,041%	0,012%	R\$ 618,18			R\$ 618,18	CREDOR NÃO INFORMOU DADOS BANCÁRIOS
<b>21</b>	<b>TOTAL DA CLASSE</b>		<b>R\$ 2.502.562,32</b>	<b>100,00%</b>	<b>28,12%</b>	<b>R\$ 1.501.537,39</b>		<b>R\$ 70.201,11</b>	<b>R\$ 1.431.336,28</b>	

- ✓ Para os credores quirografários que informaram os dados bancários, foram liquidadas 09 (nove) parcelas até fevereiro/2024, restando pendente de envio os comprovantes de liquidação dos credores FRIGORIFICO PROSPERIDAD SOCIEDADE S.A., CD EMBALAGENS LTDA. e POSTO COPEL ARAGUARI LTDA., referente aos meses de **setembro, outubro, novembro e dezembro de 2023 e janeiro e fevereiro de 2024**, considerando que pela documentação apresentada, em relação a estes teria sido liquidado apenas 03 (três) parcelas até agosto de 2023.
- ✓ Restaram pendentes de pagamento, os demais credores em função de não terem informado os dados bancários para liquidação, conforme indicação no quadro ora apresentado.

## 5.4 PAGAMENTOS REALIZADOS – CREDORES ME E EPP



ACERBI CAMPAGNARO  
COLNAGO CABRAL  
ADMINISTRAÇÃO JUDICIAL

QUANT.	CNPJ - CPF	CREDOR	QGC CONSOLIDADO	% Classe	% Geral	DESÁGIO 40%	NÚM. PARCELAS	VALOR TOTAL PAGO ATÉ FEV/2024	SALDO A PAGAR	OBSERVAÇÃO ADM JUDICIAL
<b>CLASSE IV - CRÉDITOS ME E EPP</b>										
1	15.426.979/0001-31	FUCCI COMERCIO IMPORTAÇÃO E EXPORTAÇÃO LTDA ME	R\$ 549.564,89	50,799%	6,175%	R\$ 329.738,93	3/120	R\$ 8.243,46	R\$ 321.495,47	
2	273.271.756-87	JOAQUIM ALVES RABELO	R\$ 54.524,32	5,040%	0,613%	R\$ 32.714,59			R\$ 32.714,59	CREDOR NÃO INFORMOU DADOS BANCÁRIOS
3	612.025.506-06	WILMA MARIA AMUY	R\$ 51.830,51	4,791%	0,582%	R\$ 31.098,31			R\$ 31.098,31	CREDOR NÃO INFORMOU DADOS BANCÁRIOS
4	574.389.191-53	JOÃO BATISTA DOS SANTOS	R\$ 48.557,50	4,488%	0,546%	R\$ 29.134,50			R\$ 29.134,50	CREDOR NÃO INFORMOU DADOS BANCÁRIOS
5	15.812.752/0001-24	DIVERSA DISTRIBUIÇÃO, COMERCIALIZAÇÃO E LOCAÇÃO LTDA ME	R\$ 39.754,80	3,675%	0,447%	R\$ 23.852,88			R\$ 23.852,88	CREDOR NÃO INFORMOU DADOS BANCÁRIOS
6	58.024.142/0001-79	BR GAP COMÉRCIO, REPRESENTAÇÕES E ASSESSORIA AGROPECUÁRIA LTDA EPP	R\$ 33.453,00	3,092%	0,376%	R\$ 20.071,80			R\$ 20.071,80	CREDOR NÃO INFORMOU DADOS BANCÁRIOS
7	05.834.462/0001-28	SANTE LABORATÓRIO DE ANÁLISES CLÍNICAS LTDA EPP	R\$ 32.325,00	2,988%	0,363%	R\$ 19.395,00			R\$ 19.395,00	CREDOR NÃO INFORMOU DADOS BANCÁRIOS
8	067.329.091-34	SIMÃO PAES TOLEDO	R\$ 30.157,97	2,788%	0,339%	R\$ 18.094,78			R\$ 18.094,78	CREDOR NÃO INFORMOU DADOS BANCÁRIOS
9	598.776.856-04	SEBASTIÃO GONÇALVES DOS REIS	R\$ 19.684,00	1,819%	0,221%	R\$ 11.810,40			R\$ 11.810,40	CREDOR NÃO INFORMOU DADOS BANCÁRIOS
10	05.432.119/0001-57	PACBOX LOG SERV. EIRELI EPP	R\$ 18.634,56	1,722%	0,209%	R\$ 11.180,74			R\$ 11.180,74	CREDOR NÃO INFORMOU DADOS BANCÁRIOS
11	07.352.266/0001-42	WM MEIO AMBIENTE E REFLORESTAMENTO LTDA ME	R\$ 17.470,00	1,615%	0,196%	R\$ 10.482,00	3/120	R\$ 786,15	R\$ 9.695,85	
12	487.676.706-87	LAURO ANTÔNIO PRADELA	R\$ 17.357,01	1,604%	0,195%	R\$ 10.414,21			R\$ 10.414,21	CREDOR NÃO INFORMOU DADOS BANCÁRIOS
13	051.960.116-50	SÉRGIO ROBERTO JORGE AMUY	R\$ 16.993,00	1,571%	0,191%	R\$ 10.195,80			R\$ 10.195,80	CREDOR NÃO INFORMOU DADOS BANCÁRIOS
14	761.678.106-30	JULIANO CAIXETA MACHADO	R\$ 10.889,95	1,007%	0,122%	R\$ 6.533,97			R\$ 6.533,97	CREDOR NÃO INFORMOU DADOS BANCÁRIOS
15	86.454.345/0001-30	NEW CLEAN COMERCIAL LTDA ME	R\$ 9.298,51	0,860%	0,104%	R\$ 5.579,11			R\$ 5.579,11	CREDOR NÃO INFORMOU DADOS BANCÁRIOS
16	014.827.461-74	JEFFERSON ROCHA	R\$ 8.994,94	0,831%	0,101%	R\$ 5.396,96			R\$ 5.396,96	CREDOR NÃO INFORMOU DADOS BANCÁRIOS
17	08.497.151/0001-09	PONTO DE CONTROLE DE PRAGAS EFICIENCIA E TECNOLOGIA LTDA ME	R\$ 8.490,88	0,785%	0,095%	R\$ 5.094,53			R\$ 5.094,53	CREDOR NÃO INFORMOU DADOS BANCÁRIOS
18	038.069.866-81	JANDER BERNARDES DA SILVEIRA	R\$ 8.435,84	0,780%	0,095%	R\$ 5.061,50			R\$ 5.061,50	CREDOR NÃO INFORMOU DADOS BANCÁRIOS
19	057.616.806-88	RICARDO POMPILHO DA SILVA	R\$ 7.465,00	0,690%	0,084%	R\$ 4.479,00			R\$ 4.479,00	CREDOR NÃO INFORMOU DADOS BANCÁRIOS
20	86.528.148/0001-19	IRMÃOS SARDELA LTDA ME	R\$ 7.314,00	0,676%	0,082%	R\$ 4.388,40			R\$ 4.388,40	CREDOR NÃO INFORMOU DADOS BANCÁRIOS
21	09.255.079/0001-78	W J CARDOSO E CARDOSO METALÚRGICA LTDA EPP	R\$ 7.000,00	0,647%	0,079%	R\$ 4.200,00	9/120	R\$ 315,00	R\$ 3.885,00	
22	02.094.413/0001-08	TEC LIMP COMERCIAL LTDA EPP	R\$ 6.894,84	0,637%	0,077%	R\$ 4.136,90			R\$ 4.136,90	CREDOR NÃO INFORMOU DADOS BANCÁRIOS
23	645.406.266-04	SHEILA CRISTINA SOUZA SILVA	R\$ 6.661,01	0,616%	0,075%	R\$ 3.996,61			R\$ 3.996,61	CREDOR NÃO INFORMOU DADOS BANCÁRIOS
24	500.936.495-68	JOSÉ JOBSON BARRETO	R\$ 6.367,50	0,589%	0,072%	R\$ 3.820,50			R\$ 3.820,50	CREDOR NÃO INFORMOU DADOS BANCÁRIOS
25	04.896.860/0001-06	F. A. Z. ANÁLISES LTDA ME	R\$ 6.311,95	0,583%	0,071%	R\$ 3.787,17			R\$ 3.787,17	CREDOR NÃO INFORMOU DADOS BANCÁRIOS
26	06.350.668/0001-45	PRIMAZA TERMOPLÁSTICOS LTDA EPP	R\$ 5.910,00	0,546%	0,066%	R\$ 3.546,00			R\$ 3.546,00	CREDOR NÃO INFORMOU DADOS BANCÁRIOS
27	015.256.461-68	LUIZ HOLH	R\$ 5.222,01	0,483%	0,059%	R\$ 3.133,21			R\$ 3.133,21	CREDOR NÃO INFORMOU DADOS BANCÁRIOS
28	25.478.272/0001-22	SONIA CANUT ME	R\$ 4.295,06	0,397%	0,048%	R\$ 2.577,04			R\$ 2.577,04	CREDOR NÃO INFORMOU DADOS BANCÁRIOS
29	060.603.816-77	SAMUEL AUGUSTO ALVES MORA	R\$ 4.195,94	0,388%	0,047%	R\$ 2.517,56			R\$ 2.517,56	CREDOR NÃO INFORMOU DADOS BANCÁRIOS
30	12.937.559/0001-21	BERTOLDI & BUZZATTO LTDA ME	R\$ 4.049,60	0,374%	0,045%	R\$ 2.429,76			R\$ 2.429,76	CREDOR NÃO INFORMOU DADOS BANCÁRIOS

## 5.4 PAGAMENTOS REALIZADOS – CREDORES ME E EPP



ACERBI CAMPAGNARO  
COLNAGO CABRAL  
ADMINISTRAÇÃO JUDICIAL

31	01.717.096/0001-76	REAL BORRACHA DE ARAGUARI LTDA EPP	R\$ 3.971,98	0,367%	0,045%	R\$ 2.383,18	9/120	R\$ 178,74	R\$ 2.204,44	
32	18.541.619/0001-79	ANDRE LUIZ DE PAULA ME	R\$ 3.516,70	0,325%	0,040%				R\$ 0,00	CREDOR NÃO INFORMOU DADOS BANCÁRIOS
33	05.859.309/0001-55	MF EQUIPAMENTOS DE SEGURANÇA LTDA ME	R\$ 3.262,00	0,302%	0,037%	R\$ 1.957,20	9/120	R\$ 146,79	R\$ 1.810,41	
34	11.881.316/0001-56	MEDIÇÕES SOLUÇÕES INTEGRADAS ME	R\$ 3.249,60	0,300%	0,037%	R\$ 1.949,76			R\$ 1.949,76	CREDOR NÃO INFORMOU DADOS BANCÁRIOS
35	86.634.391/0001-11	CENTER TINTAS DE UBERLÂNDIA EIRELI EPP	R\$ 2.655,00	0,245%	0,030%	R\$ 1.593,00	[Sem título]		R\$ 1.593,00	CREDOR NÃO INFORMOU DADOS BANCÁRIOS
36	14.548.328/0001-51	RICARDO MENDES FERREIRA ME	R\$ 2.282,00	0,211%	0,026%	R\$ 1.369,20			R\$ 1.369,20	CREDOR NÃO INFORMOU DADOS BANCÁRIOS
37	18.335.282/0001-43	ARAXA AMBIENTAL COM. PROD. QUIM. MONITORAMENTOS AMBIENTAIS LTDA ME	R\$ 2.274,00	0,210%	0,026%	R\$ 1.364,40			R\$ 1.364,40	CREDOR NÃO INFORMOU DADOS BANCÁRIOS
38	12.492.368/0001-01	KSEG COMERCIAL LTDA EPP	R\$ 2.261,00	0,209%	0,025%	R\$ 1.356,60			R\$ 1.356,60	CREDOR NÃO INFORMOU DADOS BANCÁRIOS
39	14.045.756/0001-61	EMELY CRISTINA VARGAS ME	R\$ 2.057,83	0,190%	0,023%	R\$ 1.234,70			R\$ 1.234,70	CREDOR NÃO INFORMOU DADOS BANCÁRIOS
40	19.809.867/0001-10	MACHADO COMERCIO DE MADEIRAS EIRELI ME	R\$ 1.950,00	0,180%	0,022%	R\$ 1.170,00			R\$ 1.170,00	CREDOR NÃO INFORMOU DADOS BANCÁRIOS
41	09.301.857/0001-16	CIA MEIO AMBIENTE EPP	R\$ 1.500,00	0,139%	0,017%	R\$ 900,00			R\$ 900,00	CREDOR NÃO INFORMOU DADOS BANCÁRIOS
42	68.529.080/0001-00	EXTINTORES REGIONAL LTDA EPP	R\$ 1.438,00	0,133%	0,016%	R\$ 862,80	3/120	R\$ 21,57	R\$ 841,23	
43	10.588.183/0001-61	MARITON CONFECÇOES LTDA ME	R\$ 1.200,00	0,111%	0,013%	R\$ 720,00			R\$ 720,00	CREDOR NÃO INFORMOU DADOS BANCÁRIOS
44	11.245.322/0001-17	PREVENT AMBIENTAL LTDA ME	R\$ 1.098,50	0,102%	0,012%	R\$ 659,10	3/120	R\$ 16,47	R\$ 642,63	
45	04.662.542/0001-80	FITCOM ETIQUETAS E EMBALAGENS EIRELI EPP	R\$ 1.030,00	0,095%	0,012%	R\$ 618,00			R\$ 618,00	CREDOR NÃO INFORMOU DADOS BANCÁRIOS
45	TOTAL DA CLASSE		R\$ 1.081.850,20	100,00%	12,16%	R\$ 647.000,09		R\$ 9.708,18	R\$ 637.291,91	

- ✓ Para os credores ME E EPP que informaram os dados bancários, foram liquidadas 09 (nove) parcelas até fevereiro/2024, restando pendente de envio os comprovantes de liquidação dos credores FUCCI COMERCIO IMPORTAÇÃO E EXPORTAÇÃO LTDA ME, WM MEIO AMBIENTE E REFLORESTAMENTO LTDA. ME, EXTINTORES REGIONAL LTDA EPP e PREVENT AMBIENTAL LTDA ME referente aos meses de **setembro, outubro, novembro e dezembro de 2023 e janeiro e fevereiro de 2024**, considerando que pela documentação apresentada, em relação a estes teria sido liquidado apenas 03 (três) parcelas até agosto de 2023..
- ✓ Restaram pendentes de pagamento, os demais credores em função de não haverem informado os dados bancários para liquidação, conforme indicação no quadro ora indicado.

## 6. CONCLUSÃO

Ante a análise apresentada no presente relatório mensal de atividades, pode-se concluir:

- Queda do faturamento em 100,00% (cem por cento);
- Os Índices de liquidez corrente, seca e geral se mantiveram abaixo do valor de referência 1 (um), indicando dificuldades da Recuperanda de honrar com suas obrigações de curto e longo prazo;
- Índice de endividamento apresentou um aumento registrando um valor de 1,47 (um vírgula quarenta e sete), se mantendo acima do valor de referência 1 (um);
- Foram protocolados no processo comprovantes de pagamentos realizados em atraso de parte dos credores, sendo eles, **ONE FUNDO DE INVESTIMENTOS, CEMIG, BANCO BRADESCO, CECÍLIA PARECIDA SEVERINO, WM MEIO AMBIENTE, WJ CARDOSO METALÚRGICA LTDA, REAL BORRACHA DE ARAGUARI LTDA E MF EQUIPAMENTOS DE SEGURANÇA LTDA.** foi pedido esclarecimentos e o envio da planilha de controle via e-mail a recuperanda na data de 29/05/2024, para que possamos ter o entendimento de qual parcela está sendo liquidada e como foi feito os pagamentos, mas até a presente data, sem manifestação por parte da recuperanda.

Uma vez que todos os pagamentos se encontra divergente do cumprimento do plano, prejudicando a análise completa por esta administradora judicial acerca do cumprimento do plano de recuperação judicial do período indicado.

Ressalta-se a importância da Recuperanda de maximizar os esforços para ampliar o faturamento e reduzir as despesas, a fim de que seja otimizado o resultado e viabilizada a recuperação judicial.

O conteúdo do presente relatório e as conclusões ora apresentadas são decorrentes de informações coletadas por esta administradora judicial e pelo perito contábil, que resultaram nas análises realizadas e reportadas no corpo do presente RMA.

De Belo Horizonte/MG para Araguari/MG, 05 de junho de 2024.

**Taciani Acerbi Campagnaro Colnago Cabral**

*Administradora Judicial*  
OAB/MG 170.449

**ILSON FERREIRA**  
GODINHO:72110490659

Assinado de forma digital por ILSON  
FERREIRA GODINHO:72110490659  
Dados: 2024.06.05 18:03:45 -03'00'

**Ilsou Ferreira Godinho**

*Contador*  
CRC/MG-100723/O-7