



Número: **5009478-29.2023.8.13.0704**

Classe: **[CÍVEL] RECUPERAÇÃO JUDICIAL**

Órgão julgador: **1ª Vara Cível da Comarca de Unaí**

Última distribuição : **07/12/2023**

Valor da causa: **R\$ 755.254.626,37**

Assuntos: **Administração judicial**

Segredo de justiça? **NÃO**

Justiça gratuita? **NÃO**

Pedido de liminar ou antecipação de tutela? **SIM**

Partes	Advogados
CHRISTINA ANGELICA DE SOUZA SILVA (AUTOR)	
	FABIO PACHECO GUEDES (ADVOGADO) RODOLFO RUSSI VIANNA (ADVOGADO) SUELEN DE OLIVEIRA SCHOLOCHASKI (ADVOGADO)
DAYANNY ALVES TEIXEIRA FERREIRA (AUTOR)	
	FABIO PACHECO GUEDES (ADVOGADO) RODOLFO RUSSI VIANNA (ADVOGADO) SUELEN DE OLIVEIRA SCHOLOCHASKI (ADVOGADO)
RIZA COMERCIO ATACADISTA DE SEMENTES LTDA (AUTOR)	
	FABIO PACHECO GUEDES (ADVOGADO) RODOLFO RUSSI VIANNA (ADVOGADO) SUELEN DE OLIVEIRA SCHOLOCHASKI (ADVOGADO)
IEFE AGRO LTDA (AUTOR)	
	FABIO PACHECO GUEDES (ADVOGADO) RODOLFO RUSSI VIANNA (ADVOGADO) SUELEN DE OLIVEIRA SCHOLOCHASKI (ADVOGADO)
ROBSON EMANUEL NUNES FERREIRA (AUTOR)	
	FABIO PACHECO GUEDES (ADVOGADO) RODOLFO RUSSI VIANNA (ADVOGADO) SUELEN DE OLIVEIRA SCHOLOCHASKI (ADVOGADO)
JURANDIR FERREIRA MARTINS (AUTOR)	
	FABIO PACHECO GUEDES (ADVOGADO) RODOLFO RUSSI VIANNA (ADVOGADO) SUELEN DE OLIVEIRA SCHOLOCHASKI (ADVOGADO)
REGIS WILSON NUNES FERREIRA (AUTOR)	
	FABIO PACHECO GUEDES (ADVOGADO) RODOLFO RUSSI VIANNA (ADVOGADO) SUELEN DE OLIVEIRA SCHOLOCHASKI (ADVOGADO)
ALTAIR FERREIRA MARTINS (AUTOR)	
	FABIO PACHECO GUEDES (ADVOGADO) RODOLFO RUSSI VIANNA (ADVOGADO) SUELEN DE OLIVEIRA SCHOLOCHASKI (ADVOGADO)
Outros participantes	
CPX DISTRIBUIDORA S/A (TERCEIRO INTERESSADO)	

	SIMONE CRISTINE DAVEL (ADVOGADO) SORAYA PIACENTINI (ADVOGADO) GABRIELLA SEDREZ REIS GOETTEN DE SOUZA (ADVOGADO)
TRR MOREIRA DIESEL LTDA (TERCEIRO INTERESSADO)	
	SINDD LOPES OLIVEIRA CAMPOS (ADVOGADO) ISADORA ARAUJO BORGES (ADVOGADO)
MINORGAN INDUSTRIA E COMERCIO DE FERTILIZANTES S.A. (TERCEIRO INTERESSADO)	
	CLAUDINEIA BARBOSA DOS SANTOS (ADVOGADO) DANIEL ALTRAO BENTO (ADVOGADO) TULIO RIBEIRO DOS SANTOS (ADVOGADO) NATHALIA PIRES DA COSTA (ADVOGADO) JULIANA CARDOSO MORAES (ADVOGADO) VIVIAN DE ARAUJO ALVES (ADVOGADO)
FUNDO DE INVESTIMENTO EM DIREITOS CREDITORIOS NAO PADRONIZADO INVISTA CF (TERCEIRO INTERESSADO)	
	FERNANDA ELISSA DE CARVALHO AWADA (ADVOGADO)
ALR ELETRICA LTDA (TERCEIRO INTERESSADO)	
	EDUARDO LUCAS VIEIRA (ADVOGADO)
ECOAGRICOLA INDUSTRIA E COMERCIO DE EQUIPAMENTOS LTDA (TERCEIRO INTERESSADO)	
	PAULO ROBERTO DEMARCHI (ADVOGADO)
IPIRANGA PRODUTOS DE PETROLEO S.A. (TERCEIRO INTERESSADO)	
	LOYANNA DE ANDRADE MIRANDA MENEZES (ADVOGADO)
ALIANCA AGRICOLA DO CERRADO S.A. (TERCEIRO INTERESSADO)	
	THIAGO SOARES GERBASI (ADVOGADO) NANCY GOMBOSSY DE MELO FRANCO (ADVOGADO)
ADR BRASIL EIXOS LTDA (TERCEIRO INTERESSADO)	
	MARCOS LUIZ DE MELO (ADVOGADO)
PIVOT EQUIPAMENTOS AGRICOLAS E IRRIGACAO LTDA (TERCEIRO INTERESSADO)	
	PEDRO HENRIQUE SCHMEISSER DE OLIVEIRA (ADVOGADO) LUCIANO PEREIRA DE FREITAS GOMES (ADVOGADO)
BANCO SANTANDER (BRASIL) S.A. (TERCEIRO INTERESSADO)	
	MARIA RITA SOBRAL GUZZO (ADVOGADO)
ANTONIO SERGIO DE AZEVEDO REBEIS (TERCEIRO INTERESSADO)	
	LIONELO MACDONNELL MEDEIROS (ADVOGADO) JOSE CESAR VALEIXO NETO (ADVOGADO)
BANCO DO BRASIL SA (TERCEIRO INTERESSADO)	
	MURILO CESAR SCOBOSA SILVA (ADVOGADO)
ACO CEARENSE INDUSTRIAL LTDA (TERCEIRO INTERESSADO)	
	MARIA DE JESUS FERREIRA CORREA (ADVOGADO) ANTONIO ARMANDO DE MELO FILHO (ADVOGADO)

AGROSUL MAQUINAS LTDA (TERCEIRO INTERESSADO)	
	MARIANE REGINA CONEGLIAN (ADVOGADO)
SOLUTTA COMERCIAL AGRICOLA LTDA (TERCEIRO INTERESSADO)	
	MARIANE REGINA CONEGLIAN (ADVOGADO)
ESTADO DE MINAS GERAIS (TERCEIRO INTERESSADO)	
ALFA ARRENDAMENTO MERCANTIL S.A. (TERCEIRO INTERESSADO)	
	PAULO GUILHERME DE MENDONCA LOPES (ADVOGADO)
AUTO ESTOQUE DISTRIBUIDORA DE PECAS LTDA (TERCEIRO INTERESSADO)	
	ORION FAUSTINO DIAS JUNIOR (ADVOGADO)
DIPARTS DISTRIBUIDORA AUTOMOTIVA LTDA (TERCEIRO INTERESSADO)	
	ORION FAUSTINO DIAS JUNIOR (ADVOGADO)
RB CAPITAL COMPANHIA DE SECURITIZACAO (TERCEIRO INTERESSADO)	
	CELSO UMBERTO LUCHESI (ADVOGADO)
ELETRO MOTO FORTE DISTRIBUIDORA DE FIOS LTDA (TERCEIRO INTERESSADO)	
	MANFREDO CONRADO BARROSO VIDAL DAMACENO (ADVOGADO)
CERRADO PNEUS LTDA (TERCEIRO INTERESSADO)	
	GUTEMBERG BORGES BITENCOURT SERPA (ADVOGADO) DANIELLI OSELAME PRESTES SERPA (ADVOGADO)
MADEIREIRA VILA LOBOS LTDA (TERCEIRO INTERESSADO)	
	ARTHUR JOSE GRANICH (ADVOGADO)
CAIXA ECONOMICA FEDERAL (TERCEIRO INTERESSADO)	
	CELSO DE OLIVEIRA JUNIOR (ADVOGADO)
ACO CEARENSE COMERCIAL LTDA (TERCEIRO INTERESSADO)	
	ANTONIO ARMANDO DE MELO FILHO (ADVOGADO)
ADM DO BRASIL LTDA (TERCEIRO INTERESSADO)	
	NANCY GOMBOSSY DE MELO FRANCO (ADVOGADO)
COMPANHIA DE ELETRICIDADE DO ESTADO DA BAHIA COELBA (TERCEIRO INTERESSADO)	
	MILENA GILA FONTES (ADVOGADO)
BRB BANCO DE BRASILIA SA (TERCEIRO INTERESSADO)	
	GABRIEL ALVES PASSOS (ADVOGADO)
ATTO CEREALISTA COMERCIAL E EXPORTADORA LTDA. (TERCEIRO INTERESSADO)	
	DUILIO PIATO JUNIOR (ADVOGADO)
OESTE PNEUS LTDA. (TERCEIRO INTERESSADO)	
	MARIANE REGINA CONEGLIAN (ADVOGADO)
CEMIG DISTRIBUIÇÃO S.A. (TERCEIRO INTERESSADO)	
	DIRCEU CARREIRA JUNIOR (ADVOGADO) ADILSON ELIAS DE OLIVEIRA SARTORELLO (ADVOGADO)
BANCO SAFRA (TERCEIRO INTERESSADO)	
	CARLOS AUGUSTO TORTORO JUNIOR (ADVOGADO)
MONSANTO DO BRASIL LTDA (TERCEIRO INTERESSADO)	

	FLAVIO MERENCIANO (ADVOGADO)
Banco Original S/A (TERCEIRO INTERESSADO)	
	DANIELA DE ALMEIDA VICTOR (ADVOGADO)
BANCO BRADESCO S.A. (TERCEIRO INTERESSADO)	
	BRUNNA MELAZZO FERNANDES DA SILVA (ADVOGADO)
COOPERATIVA AGRICOLA DE UNAI LTDA (TERCEIRO INTERESSADO)	
	RICARDO RODRIGUES DE ALMEIDA (ADVOGADO)
BANCO JOHN DEERE S.A. (TERCEIRO INTERESSADO)	
	RENATO CHAGAS CORREA DA SILVA (ADVOGADO)
PROTEC PRODUTOS AGRICOLAS LTDA (TERCEIRO INTERESSADO)	
	DIOGO SARTINI SILVA (ADVOGADO) CRISTIANE ANDREIA DE FARIAS (ADVOGADO)
MARE CUBATAO TRANSPORTES LTDA - ME (TERCEIRO INTERESSADO)	
	ANDREA GIUBBINA URBANO (ADVOGADO)
ICL AMERICA DO SUL S.A. (TERCEIRO INTERESSADO)	
	EDUARDO SILVA GATTI (ADVOGADO)
BANCO INDUSVAL SA (TERCEIRO INTERESSADO)	
	RALPH MELLES STICCA (ADVOGADO) ANDRE RICARDO PASSOS DE SOUZA (ADVOGADO)
BRDESCO SAÚDE S/A (TERCEIRO INTERESSADO)	
	RENATO CHAGAS CORREA DA SILVA (ADVOGADO)
INDUSTRIAS REUNIDAS COLOMBO LTDA (TERCEIRO INTERESSADO)	
	ALEXANDRE FONTANA BERTO (ADVOGADO) LUIS ANTONIO ROSSI (ADVOGADO)
BANCO DE LAGE LANDEN BRASIL S.A. (TERCEIRO INTERESSADO)	
	ALEXANDRE NELSON FERRAZ (ADVOGADO)
CALBRAX CALCARIO AGRICOLA LTDA (TERCEIRO INTERESSADO)	
	FABIO VELASCO DE AZEVEDO FAYAD (ADVOGADO)
ITAU UNIBANCO S.A. (TERCEIRO INTERESSADO)	
	JOSE AFONSO LEIRIAO FILHO (ADVOGADO)
SYNGENTA PROTEÇÃO DE CULTIVOS LTDA (TERCEIRO INTERESSADO)	
	JOSE ERCILIO DE OLIVEIRA (ADVOGADO) ADAUTO DO NASCIMENTO KANEYUKI (ADVOGADO)
SYNGENTA TECH I FUNDO DE INVESTIMENTO EM DIREITOS CREDITORIOS (TERCEIRO INTERESSADO)	
	JULIO CHRISTIAN LAURE (ADVOGADO)
A FERRAMENTARIA COMERCIO E REPRESENTACOES DE MAQUINAS E FERRAMENTAS LTDA (TERCEIRO INTERESSADO)	
	WOSHINGTON LUIZ DOS REIS (ADVOGADO) LORENA ALBERNAZ ALVES (ADVOGADO)
COMERCIAL JUSTI LTDA (TERCEIRO INTERESSADO)	
	LORENA ALBERNAZ ALVES (ADVOGADO) WOSHINGTON LUIZ DOS REIS (ADVOGADO)

MARCHESAN IMPLEMENTOS E MAQUINAS AGRICOLAS TATU S A (TERCEIRO INTERESSADO)	
	ALYNE CORDEIRO PEREIRA DA SILVA (ADVOGADO) SANDRA SOSNOWI DA SILVA (ADVOGADO)
AJEL CONSTRUTORA LTDA (TERCEIRO INTERESSADO)	
	DIOGO RODRIGUES PORTO (ADVOGADO)
AJEL MATERIAIS ELETRICOS LTDA (TERCEIRO INTERESSADO)	
	DIOGO RODRIGUES PORTO (ADVOGADO)
REIS - ADVOGADOS ASSOCIADOS (TERCEIRO INTERESSADO)	
	MARCUS VINICIUS DE CARVALHO REZENDE REIS (ADVOGADO)
IRMAOS SILVA S/A (TERCEIRO INTERESSADO)	
	PEDRO GERALDES (ADVOGADO)
AMBBAG INDUSTRIA E COMERCIO DE EMBALAGENS LTDA (TERCEIRO INTERESSADO)	
	SAMUEL VAZ NASCIMENTO (ADVOGADO)
INDUSTRIAS MACHINA ZACCARIA S A (TERCEIRO INTERESSADO)	
	ALOISIO MOREIRA (ADVOGADO) ALEXANDRE NISTA (ADVOGADO)
JN GUINDASTES E SERVICOS LTDA (TERCEIRO INTERESSADO)	
	ALAILSON ALVES DE SOUZA (ADVOGADO)
UNIVERMAQ MAQUINAS E PECAS AGRICOLAS LTDA (TERCEIRO INTERESSADO)	
	GUSTAVO ADOLPHO MONTENEGRO DE AGUIAR OTTO (ADVOGADO)
PRODUTIVA AGRONEGOCIOS COMERCIO E REPRESENTACOES LTDA (TERCEIRO INTERESSADO)	
	MELQUISEDEC JOSE ROLDAO (ADVOGADO) OTAVIO SILVA MAGELA (ADVOGADO)
PRODUTEC COMERCIO E REPRESENTACOES SA (TERCEIRO INTERESSADO)	
	OTAVIO SILVA MAGELA (ADVOGADO) MELQUISEDEC JOSE ROLDAO (ADVOGADO)
COFER COMERCIO DE FERRO LIMITADA (TERCEIRO INTERESSADO)	
	EDSON FERNANDES VIANA (ADVOGADO)
VALMONT INDUSTRIA E COMERCIO LTDA (TERCEIRO INTERESSADO)	
	RAFAEL FIGUEIROA GOLDSTEIN (ADVOGADO) LUIS CLAUDIO FURTADO FARIA (ADVOGADO)
MJ FERRAMENTAS LTDA (TERCEIRO INTERESSADO)	
	EDIMEIRE SOUSA RIBEIRO PEREIRA LEAL (ADVOGADO)
BANCO CNH INDUSTRIAL CAPITAL S.A. (TERCEIRO INTERESSADO)	
	PRISCILA KEI SATO (ADVOGADO) EVARISTO ARAGAO FERREIRA DOS SANTOS (ADVOGADO)

ACERBI CAMPAGNARO COLNAGO CABRAL SOCIEDADE INDIVIDUAL DE ADVOCACIA (ADMINISTRADOR(A) JUDICIAL)	
	TACIANI ACERBI CAMPAGNARO COLNAGO CABRAL (ADVOGADO)
Ministério Público - MPMG (FISCAL DA LEI)	

Documentos			
Id.	Data da Assinatura	Documento	Tipo
10279838938	05/08/2024 15:33	Manifestação administradora judicial	Manifestação
10279803794	05/08/2024 15:33	2024.08.05 Manifestação último expediente	Manifestação
10279854074	05/08/2024 15:33	RMA - Novembro de 2023 a maio de 2024	Outros documentos
10279862021	05/08/2024 15:33	Anexo I - Balancetes	Outros documentos
10279775353	05/08/2024 15:33	Anexo II - DRE	Outros documentos
10279858633	05/08/2024 15:33	Anexo III - Declaração	Outros documentos

Manifestação e documentos em PDF.





ACERBI CAMPAGNARO
COLNAGO CABRAL
ADMINISTRAÇÃO JUDICIAL

EXCELENTÍSSIMA SENHORA DOUTORA JUÍZA DE DIREITO DA **1ª VARA CÍVEL** DA
COMARCA DE **UNAÍ/MG**.

Processo n.º 5009478-29.2023.8.13.0704

TACIANI ACERBI CAMPAGNARO COLNAGO CABRAL, já devidamente qualificada, vem, respeitosamente, perante V. Exa., no procedimento de *recuperação judicial* de **IEFE AGRO LTDA.**, **CHRISTINA ANGÉLICA DE SOUZA SILVA**, **DAYANNY ALVES TEIXEIRA FERREIRA**, **ROBSON EMANUEL NUNES FERREIRA**, **JURANDIR FERREIRA MARTINS**, **REGIS WILSON NUNES FERREIRA**, **RIZA COMÉRCIO ATACADISTA DE SEMENTES LTDA.** e **ALTAIR FERREIRA MARTINS**, em conjunto **GRUPO RIZA**, atentando à intimação de ID n.º 2568748629, se manifestar na forma a seguir:

Inicialmente, esta administradora judicial **requer** a juntada do relatório mensal de atividades em anexo, o que, inclusive, possibilita que, agora, realize a análise quanto à possibilidade de prorrogação do *stay period* das Recuperandas.

Nesse sentido, uma vez que foi possível aferir a situação financeira do GRUPO RIZA na atualidade, principalmente após o deferimento recuperacional, nota-se que, em que pese algumas divergências na documentação contábil, os resultados mostram aumento no faturamento e um resultado líquido positivo.

Ou seja, ainda que as Recuperandas tenham, de certa maneira, concorrido para o prolongamento da marcha procedimental, na medida em que atrasaram a entrega dos documentos financeiros necessários para a elaboração do RMA, fato é que, a

Alameda Oscar Niemeyer, 1033
Conjunto 424, torre 4 - Vila da Serra
Nova Lima/MG - CEP: 34006-065
(31) 3879-2669 (31) 2115-6166
(31) 99495-6551(whatsapp)

Avenida João Baptista Parra, 633
Sala 1401- Praia do Suá
Vitória/ES - CEP: 29052-123
(27) 99938-6551 (whatsapp)

WWW.COLNAGOCABRAL.COM.BR
CONTATO@COLNAGOCABRAL.COM.BR



ACERBI CAMPAGNARO
COLNAGO CABRAL
ADMINISTRAÇÃO JUDICIAL

partir deste, é possível verificar a real possibilidade de seu soerguimento e superação da crise econômico-financeira, o que justificaria a prorrogação da blindagem.

Inclusive, é preciso ponderar o supradito com o princípio da preservação da empresa, coronário da Lei n.º 11.101, de 2005, insculpido em seu art. 47, bem como no preceito da razoabilidade, e na compatibilidade da medida com as disposições trazidas pela nova redação do §4º do art. 6º da LRJF, haja vista a ausência de prorrogação até o momento. Vejamos:

§ 4º Na recuperação judicial, as suspensões e a proibição de que tratam os incisos I, II e III do caput deste artigo perdurarão pelo prazo de 180 (cento e oitenta) dias, contado do deferimento do processamento da recuperação, prorrogável por igual período, uma única vez, em caráter excepcional, desde que o devedor não haja concorrido com a superação do lapso temporal.

Ao contrário da redação anterior, o texto legal em vigência prevê a possibilidade de prorrogação do *stay period*, todavia, também determina que o referido procedimento só poderá ocorrer 1 (uma) única vez e em caráter excepcional, desde que o devedor não tenha concorrido com a superação do lapso temporal.

Em que pese a categórica determinação contida na letra da legislação, a prorrogação deve ser analisada de forma ampla e sopesando todos os aspectos da recuperação judicial, principalmente os princípios que o regem.

Assim sendo, considerando o estágio recuperacional do GRUPO RIZA, de forma a possibilitar o real soerguimento das empresas, frente os princípios da razoabilidade e da preservação da empresa, a peticionante **não se opõem** à prorrogação do *stay period*.

No que concerne ao requerimento de ID n.º 10251760816, importante pontuar que, havendo a prorrogação do período de blindagem, independente da essencialidade do

Alameda Oscar Niemeyer, 1033
Conjunto 424, torre 4 - Vila da Serra
Nova Lima/MG - CEP: 34006-065
(31) 3879-2669 (31) 2115-6166
(31) 99495-6551(whatsapp)

Avenida João Baptista Parra, 633
Sala 1401- Praia do Suá
Vitória/ES - CEP: 29052-123
(27) 99938-6551 (whatsapp)

WWW.COLNAGOCABRAL.COM.BR
CONTATO@COLNAGOCABRAL.COM.BR



ACERBI CAMPAGNARO
COLNAGO CABRAL
ADMINISTRAÇÃO JUDICIAL

valor que se busca o reconhecimento, o feito de n.º 1132623-02.2023.8.26.0100 deve ser suspenso e o total de R\$ 246.477,90 (duzentos e quarenta e seis mil, quatrocentos e setenta e sete reais e noventa centavos) levantado.

Destarte, **pugna-se** para que, esta administradora judicial possa emitir parecer em relação à essencialidade do importe supradito, apenas e tão somente, se o *stay period* das Recuperandas não for prorrogado.

Finalmente, relativamente à objeção ao plano de recuperação judicial juntada ao ID n.º 10249306169, a cessão de crédito de ID n.º 10254638817 e a habilitação de ID n.º 10250156124, **informa-se** que: (i) será apresentada petição, contendo resumo de todas as objeções ao plano já apresentadas, além da análise da legalidade de suas cláusulas; (ii) a cessão de crédito trata-se de liberalidade das partes que a assinam, não podendo esta administradora judicial insurgir sobre esta, só podendo verificar sua legalidade, o que, de fato, se verifica, na medida em que cedente e cessionário se encontram qualificados, os créditos individualizados e o termo assinado por quem deveria assiná-lo; e (iii) a habilitação trata-se de mero requerimento de procurador da ALR Elétrica LTDA. para ser cadastrado nos autos, o que é plenamente cabível e vai ao encontro das habilitações dos demais cadastros de credores realizados, eis que se enquadram como interessados no seguimento dos autos.

Termos em que pede deferimento.

De Belo Horizonte/MG para Unaí/MG, em 05 de agosto de 2024.

TACIANI ACERBI CAMPAGNARO COLNAGO CABRAL
OAB/MG 170.449
Administradora Judicial
lamz

Alameda Oscar Niemeyer, 1033
Conjunto 424, torre 4 - Vila da Serra
Nova Lima/MG - CEP: 34006-065
(31) 3879-2669 (31) 2115-6166
(31) 99495-6551(whatsapp)

Avenida João Baptista Parra, 633
Sala 1401- Praia do Suá
Vitória/ES - CEP: 29052-123
(27) 99938-6551 (whatsapp)

WWW.COLNAGOCABRAL.COM.BR
CONTATO@COLNAGOCABRAL.COM.BR



ACERBI CAMPAGNARO
COLNAGO CABRAL

ADMINISTRAÇÃO JUDICIAL

RELATÓRIO DE ATIVIDADES

RECUPERAÇÃO JUDICIAL

IEFE AGRO LTDA., RIZA COMÉRCIO ATACADISTA DE
SEMENTES LTDA., ROBSON EMANUEL NUNES
FERREIRA, REGIS WILSON NUNES FERREIRA,
CHRISTINA ANGÉLICA DE SOUZA SILVA, DAYANNY
ALVES TEIXEIRA FERREIRA, JURANDIR FERREIRA
MARTINS e ALTAIR FERREIRA MARTINS, em conjunto
GRUPO RIZA

RMA – NOVEMBRO DE 2023 A MAIO DE 2024

05.AGOSTO.2024



1. Informações iniciais sobre o RMA e as Recuperandas.....	3	2.2 Demonstração do resultado do exercício.....	11
1.1 O RMA.....	3	2.2.1 Análise financeira.....	12
1.2 As Recuperandas e suas atividades.....	3	2.2.2 Resultado do período.....	13
1.3 Últimos acontecimentos relevantes e cronograma processual...	4	3. Análise dos Índices de liquidez.....	14
1.4 Organograma societário.....	5	3.1 Índices de liquidez mensal.....	15
1.5 Estrutura societária.....	6	3.2 Capital de giro líquido (CGL).....	17
1.6 Folha de pagamentos.....	7	4. Balanço patrimonial.....	18
1.6.1 Número de funcionários.....	7	4.1 Análise do Capital circulante líquido.....	22
1.7 Endividamento.....	8	4.2 Patrimônio líquido.....	24
1.7.1 Créditos sujeitos à recuperação judicial – quadro evolutivo....	8	5. Questões processuais.....	25
1.7.2 Análise da relação de credores (art. 7º, §2º, da Lei n.º 11.101, de 2005).....	9	5.1 Conferência dos documentos dos arts. 48 e 51, ambos da Lei nº 11.101, de 2005.....	25
2. Faturamento.....	10	6. Conclusão.....	26
2.1 Composição do faturamento.....	10	7. Comentários.....	27
		8. Anexos.....	30



1. INFORMAÇÕES INICIAIS SOBRE O RMA E A RECUPERANDA

1.1 O RMA

Este Relatório Mensal de Atividades – RMA refere-se aos meses de novembro de 2023 a maio de 2024 e foi elaborado pela ACCC Administração Judicial, com base nos elementos contábeis fornecidos por IEFE AGRO LTDA., RIZA COMÉRCIO ATACADISTA DE SEMENTES LTDA., ROBSON EMANUEL NUNES FERREIRA, REGIS WILSON NUNES FERREIRA, CHRISTINA ANGÉLICA DE SOUZA SILVA, DAYANNY ALVES TEIXEIRA FERREIRA, JURANDIR FERREIRA MARTINS e ALTAIR FERREIRA MARTINS, juntas GRUPO RIZA – EM RECUPERAÇÃO JUDICIAL, em conformidade com o art. 22, inciso II, alínea “c”, da Lei n.º 11.101, de 2005.

Neste são registradas as principais informações procedimentais e financeiras de todas as Recuperandas, analisadas, em conjunto, pela administradora judicial e pelo perito nomeados pelo juízo.

Na oportunidade, reitera-se a disponibilidade para prestação de esclarecimentos a qualquer interessado, ratificando atuação transparente e compromissada, direcionada para a preservação da empresa, com adequado atendimento aos direitos dos credores.

1.2 AS RECUPERANDAS E SUAS ATIVIDADES

IEFE AGRO LTDA., RIZA COMÉRCIO ATACADISTA DE SEMENTES LTDA., ROBSON EMANUEL NUNES FERREIRA, REGIS WILSON NUNES FERREIRA, CHRISTINA ANGÉLICA DE SOUZA SILVA, DAYANNY ALVES TEIXEIRA FERREIRA, JURANDIR FERREIRA MARTINS e ALTAIR FERREIRA MARTINS, em conjunto GRUPO RIZA, formulou requerimento recuperacional em 07 de dezembro de 2024, tendo sido deferido seu processamento em 15 de dezembro do mesmo ano, pelo d. juízo da 1ª Vara Cível da Comarca de Unaí/MG, processo sob o n.º 5009478-292023.8.13.0704.

Os Requerentes desenvolvem suas atividades agrícolas e comerciais de maneira conjunta e organizada desde 2004, sendo que o grupo foi crescendo aos poucos. Não obstante tal conjuntura, compartilham os mesmos meios de produção e a mesma direção, buscando o plantio de soja, sementes forrageiras etc.

Frisa-se que, em que pese o início do enfretamento de dificuldades financeiras ter se dado em 2016, em maio de 2023, quando a justiça do estado da Bahia bloqueou parte das áreas da Recuperandas, que também viram a venda dos seus produtos diminuir, que a situação econômica se agravou. Assim, com as dívidas e a falta de capital de giro, não restou outra alternativa que não pugnar pela recuperação judicial.

1.3 ÚLTIMOS ACONTECIMENTOS RELEVANTES E CRONOGRAMA PROCESSUAL

Atualmente, considerando a publicação do edital previsto no art. 7º, §2º, da Lei n.º 11.101, de 2005, iniciada e finalizada a fase de habilitação e impugnação de crédito, estando, portanto, estas em trâmite.

DATA	EVENTO	LEI N.º 11.101, DE 2005
07/12/2023	Ajuizamento do pedido de recuperação judicial	
15/12/2023	Deferimento do pedido recuperacional	art. 52, incisos I, II, III, IV e V, e §1º
16/12/2023	Publicação do deferimento da recuperação judicial no DJe	
07/03/2024	Publicação do 1º edital	art. 52, §1º
25/03/2024	Fim do prazo para apresentar habilitação e divergência de crédito (15 dias da publicação do 1º edital)	art. 7º, §1º
14/02/2024	Apresentação do plano recuperacional (60 dias após a publicação do deferimento da recuperação judicial)	art. 53
26/04/2024	Publicação de aviso sobre o recebimento do plano recuperacional no DJe	art. 53, p.u.
20/05/2024	Publicação do 2º edital (45 dias após apresentação de habilitação e divergência de crédito)	art. 7º, §2º
29/05/2024	Fim do prazo para apresentar objeções ao plano de recuperação judicial (30 dias após a publicação do 2º edital ou publicação do aviso de recebimento do plano recuperacional)	art. 53, p.u., e art. 55, p.u.
10/06/2024	Fim do prazo para apresentar habilitação e impugnação de crédito (10 dias após publicação do 2º edital)	art. 8º
	Publicação do edital de convocação para votação do plano de recuperação judicial – assembleia geral de credores (15 dias de antecedência da realização do conclave)	art. 36
	1ª convocação da assembleia geral de credores	art. 36, inciso I
	2ª convocação da assembleia geral de credores	art. 36, inciso I
03/08/2024	Prazo limite para votação do plano recuperacional em conclave (150 dias após o deferimento da recuperação judicial)	art. 56, §1º
15/06/2024	Fim do prazo de suspensão do curso da prescrição de ações e execuções contra o devedor (180 dias após o deferimento recuperacional)	art. 6º, §4º
	Homologação do plano de recuperação judicial	art. 58
	Fim do prazo de recuperacional, se cumpridas todas as obrigações previstas no plano de recuperação judicial (2 anos após o deferimento recuperacional)	art. 61
	Eventos Ocorridos	

1.4 ORGANOGRAMA

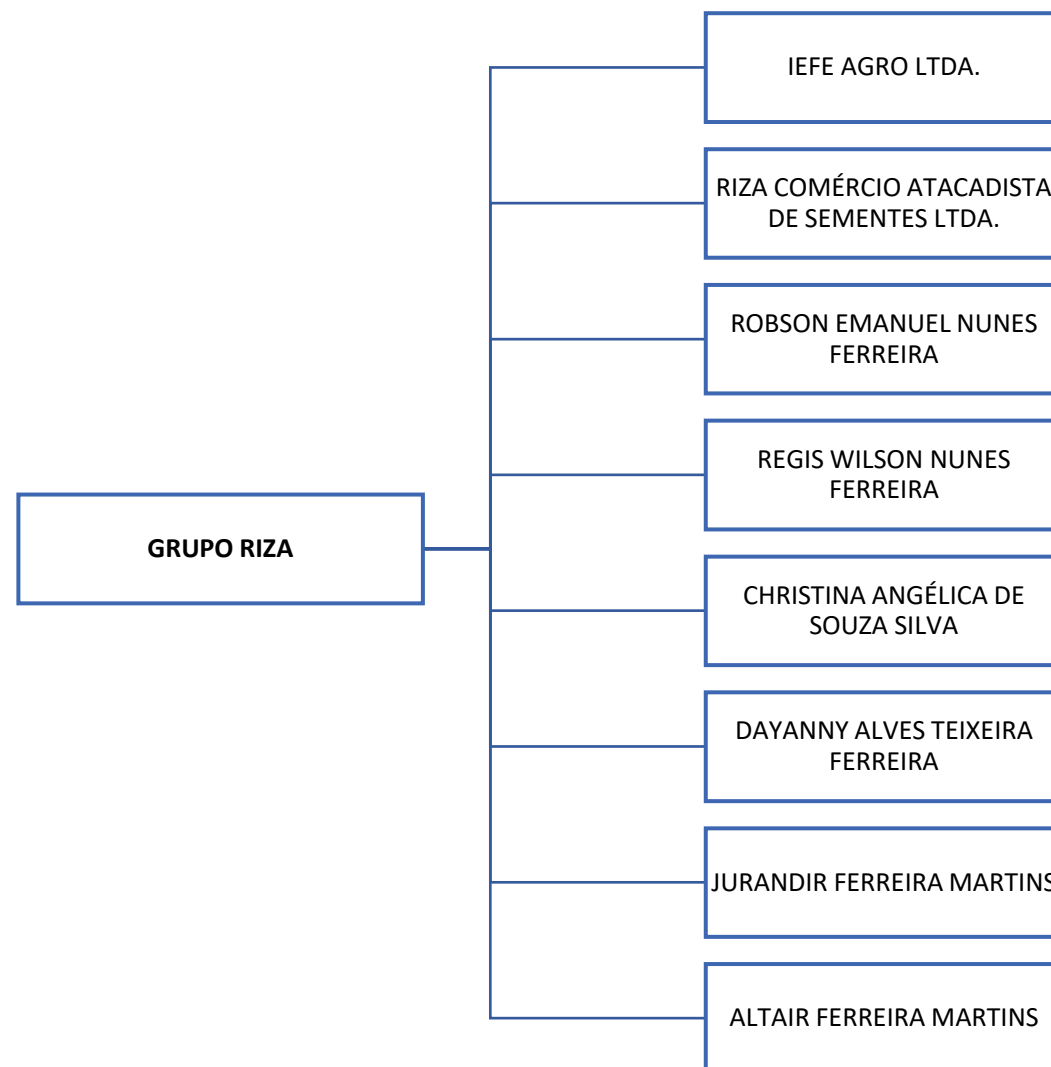

1.5 ESTRUTURA SOCIETÁRIA

	RECUPERANDOS	CNPJ/CPF
GRUPO RIZA	IEFE AGRO LTDA.	33.393.788/0001-00
	RIZA COMÉRCIO ATACADISTA DE SEMENTES LTDA.	37.933.118/0001-82
	ROBSON EMANUEL NUNES FERREIRA	287.272.998-48
	REGIS WILSON NUNES FERREIRA	251.749.498-33
	CHRISTINA ANGÉLICA DE SOUZA SILVA	059.862.846-07
	DAYANNY ALVES TEIXEIRA FERREIRA	074.737.366-39
	JURANDIR FERREIRA MARTINS	337.307.921-72
	ALTAIR FERREIRA MARTINS	435.766.139-00

EMPRESA	SÓCIO	QUANTIDADE DE COTAS	%
IEFE AGRO LTDA.	REGIS WILSON NUNES FERREIRA E OUTROS	11.549.712	49,99%
	CHRISTINA ANGÉLICA DE S. S. FERREIRA	500	0,01%
	ROBSON EMANUEL NUNES FERREIRA	11.549.811	50,00%
	TOTAL	23.100.023	100,00%

EMPRESA	SÓCIO	QUANTIDADE DE COTAS	%
RIZA COMÉRCIO ATACADISTA DE SEMENTES LTDA.	ROBSON EMANUEL NUNES FERREIRA	1.000.000	50,00%
	REGIS WILSON NUNES FERREIRA E OUTROS	1.000.000	50,00%
	TOTAL	2.000.000	100,00%

1.6 FOLHA DE PAGAMENTOS

1.6.1 Número de funcionários

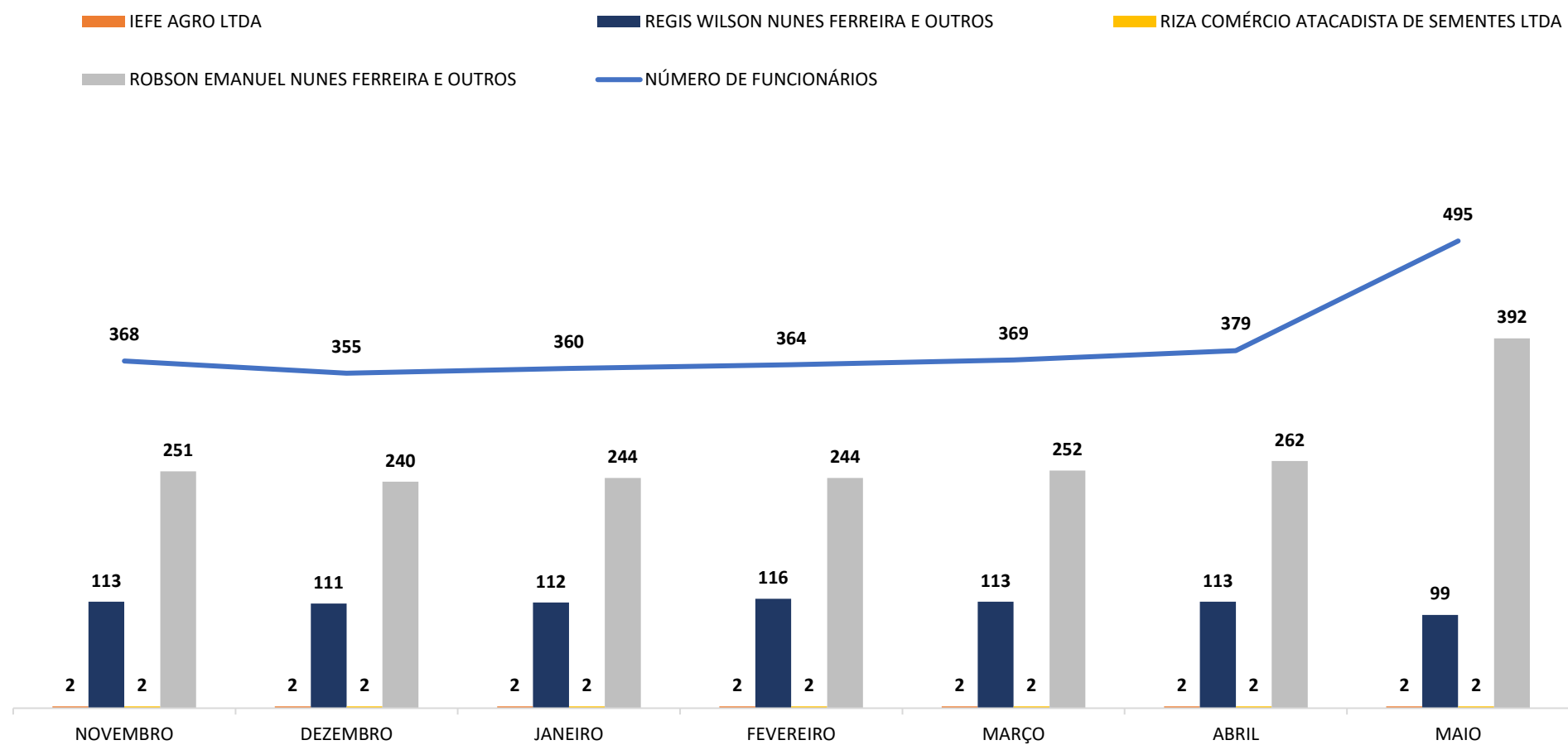

1.7 ENDIVIDAMENTO

1.7.1 Créditos sujeitos à recuperação judicial – quadro evolutivo

DESCRIÇÃO DA CLASSE	RELAÇÃO INICIAL DE CREDITORES (Art. 52)			QUADRO DE CREDITORES DA AJ (Art. 7º, §2º)		
	QUANT. CREDITORES	TOTAL EM REAIS	TOTAL EM DÓLAR	QUANT. CREDITORES	TOTAL EM REAIS	TOTAL EM DÓLAR
CLASSE I - CRÉDITOS TRABALHISTAS	4	R\$ 1.124.996,81	0	4	R\$ 1.124.996,81	0
CLASSE II - CRÉDITOS COM GARANTIA REAL	5	R\$ 217.678.407,48	0	5	R\$ 217.678.407,48	0
CLASSE III - CRÉDITOS QUIROGRAFÁRIOS	127	R\$ 244.115.395,24	0	127	R\$ 244.115.395,24	0
CLASSE IV - CRÉDITOS ME E EPP	210	R\$ 10.995.474,78	0	210	R\$ 10.995.474,78	0
TOTAL GERAL	346	R\$ 473.914.274,31	0	346	R\$ 473.914.274,31	0

1.7.2 Análise da relação de credores (art. 7, §2º, da Lei n.º 11.101, de 2005)

QUANT. CREDITORES	CLASSE	TOTAL (R\$)
4	CLASSE I - CRÉDITOS TRABALHISTAS	R\$ 1.124.996,81
5	CLASSE II - CRÉDITOS COM GARANTIA REAL	R\$ 217.678.407,48
127	CLASSE III - CRÉDITOS QUIROGRAFÁRIOS	R\$ 244.115.395,24
210	CLASSE IV - CRÉDITOS ME E EPP	R\$ 10.995.474,78
346	TOTAL GERAL	473.914.274,31

QUANTIDADE DE CREDITORES



2. FATURAMENTO

2.1 COMPOSIÇÃO DO FATURAMENTO

	IEFE AGRO LTDA.	AV	REGIS WILSON NUNES FERREIRA E OUTROS	AV	RIZA COMÉRCIO ATACADISTA DE SEMENTES LTDA.	AV	ROBSON EMANUEL NUNES FERREIRA E OUTROS	AV	CONSOLIDADO
NOVEMBRO	0,00	0,00%	213.600,00	1,62%	4.523.591,51	34,20%	8.488.288,82	64,18%	13.225.480,33
DEZEMBRO	0,00	0,00%	8.240,00	0,10%	4.803.521,00	57,37%	3.560.973,02	42,53%	8.372.734,02
JANEIRO	0,00	0,00%	1.741.329,54	13,08%	4.756.177,64	35,72%	6.816.977,58	51,20%	13.314.484,76
FEVEREIRO	0,00	0,00%	5.991.520,62	48,73%	4.573.301,45	37,20%	1.729.722,57	14,07%	12.294.544,64
MARÇO	0,00	0,00%	2.031.439,77	38,81%	812.719,60	15,53%	2.389.918,47	45,66%	5.234.077,84
ABRIL	0,00	0,00%	4.024.639,99	87,32%	101.390,80	2,20%	483.149,70	10,48%	4.609.180,49
MAIO	0,00	0,00%	14.331.248,13	33,17%	286.394,44	0,66%	28.585.082,80	66,16%	43.202.725,37

COMPOSIÇÃO DO FATURAMENTO

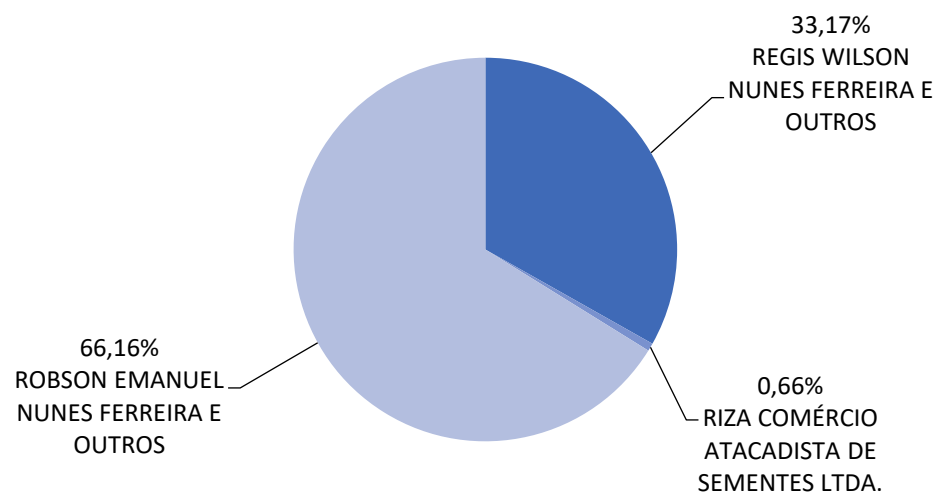

* AV – Avaliação vertical

** AH – Avaliação horizontal

COMENTÁRIO

O faturamento das Recuperandas, em maio de 2024, foi composto em 0,66% (zero vírgula sessenta e seis por cento) por RIZA COMÉRCIO ATACADISTA DE SEMENTES LTDA., 33,17% (trinta e três vírgula dezessete por cento) por REGIS WILSON NUNES FERREIRA e outros e 66,16% (sessenta e seis vírgula dezesseis por cento) por ROBSON EMANUEL NUNES FERREIRA e outros, totalizando R\$ 43.202.725,37 (quarenta e três milhões, duzentos e dois mil, setecentos e vinte e cinco reais e trinta e sete centavos).



2.2 DEMONSTRAÇÃO DO RESULTADO DO EXERCÍCIO

DEMONSTRAÇÃO DE RESULTADO DO EXERCÍCIO	30.11.2023	AV	31.12.2023	AV	AH	31.01.2024	AV	AH	29.02.2024	AV	AH
Receitas Operacionais	13.225.480,33	100,00%	8.372.734,02	100,00%	-36,69%	13.314.484,76	100,00%	59,02%	12.294.544,64	100,00%	-7,66%
Receitas Atividade Agrícola	8.627.291,48	65,23%	3.569.213,02	42,63%	-58,63%	8.558.307,12	64,28%	139,78%	7.721.243,19	62,80%	-9,78%
Receitas Atividade Pecuária	74.597,34	0,56%	0,00	0,00%	-100,00%	0,00	0,00%	0,00%	0,00	0,00%	0,00%
Receita com Serviços Mecanizados	0,00	0,00%	0,00	0,00%	0,00%	0,00	0,00%	0,00%	0,00	0,00%	0,00%
Receita com Sementes	4.523.591,51	34,20%	4.803.521,00	57,37%	6,19%	4.755.281,64	35,72%	-1,00%	4.573.301,45	37,20%	-3,83%
Venda de Cereais	0,00	0,00%	0,00	0,00%	0,00%	0,00	0,00%	0,00%	0,00	0,00%	0,00%
Receita com Prestação de Serviços	0,00	0,00%	0,00	0,00%	0,00%	0,00	0,00%	0,00%	0,00	0,00%	0,00%
Receita com Revenda	0,00	0,00%	0,00	0,00%	0,00%	896,00	0,01%	100,00%	0,00	0,00%	-100,00%
(-) Deduções da Receita	(786.231,14)	-5,94%	(1.030.522,13)	-12,31%	31,07%	(756.586,35)	-5,68%	-26,58%	(843.776,15)	-6,86%	11,52%
(-) Devolução de Vendas	(99.222,50)	-0,75%	(505.600,60)	-6,04%	409,56%	0,00	0,00%	-100,00%	(589.569,00)	-4,80%	100,00%
(-) ICMS s/ Merc. e Fretes	(481.152,75)	-3,64%	(169.472,61)	-2,02%	-64,78%	(161.569,14)	-1,21%	-4,66%	(233.311,67)	-1,90%	44,40%
(-) Funrural	(14.464,74)	-0,11%	(950,53)	-0,01%	-93,43%	(33.131,75)	-0,25%	3385,61%	(8.439,59)	-0,07%	-74,53%
(-) Descontos Concedidos	0,00	0,00%	(175.526,84)	-2,10%	#DIV/0!	(561.851,41)	-4,22%	220,09%	(12.455,89)	-0,10%	-97,78%
(-) Impostos Incidentes	(191.391,15)	-1,45%	(178.971,55)	-2,14%	-6,49%	(34,05)	0,00%	-99,98%	0,00	0,00%	-100,00%
(=) Receita Líquida Operacional	12.439.249,19	94,06%	7.342.211,89	87,69%	-40,98%	12.557.898,41	94,32%	71,04%	11.450.768,49	93,14%	-8,82%
(-) Custos dos Bens e Serviços	75.435,50	0,57%	4.705.921,16	56,21%	6138,34%	326.150,11	2,45%	-93,07%	(2.104,40)	-0,02%	-100,65%
(=) Resultado Operacional Bruto	12.514.684,69	94,63%	12.048.133,05	143,90%	-3,73%	12.884.048,52	96,77%	6,94%	11.448.664,09	93,12%	-11,14%
Despesas Operacionais	(20.510.203,24)	-155,08%	(5.486.923,93)	-65,53%	-73,25%	(8.402.975,69)	-63,11%	53,15%	(9.417.683,65)	-76,60%	12,08%
Despesas Gerais	(12.510.038,35)	-94,59%	(3.433.179,65)	-41,00%	-72,56%	(3.061.956,81)	-23,00%	-10,81%	(5.199.288,49)	-42,29%	69,80%
Outras Receitas e Despesas	5.291.387,23	40,01%	178.249,99	2,13%	-96,63%	19.723,49	0,15%	-88,93%	6.718,61	0,05%	-65,94%
Receitas/Despesas Financeiras	(3.231.655,45)	-24,44%	241.432,24	2,88%	-107,47%	(242.815,36)	-1,82%	-200,57%	(61.271,53)	-0,50%	-74,77%
Despesas e Receitas Particulares	451.146,42	3,41%	(590.824,39)	-7,06%	-230,96%	(203.528,03)	-1,53%	-65,55%	(218.353,71)	-1,78%	7,28%
(=) Resultado Antes do IR e CSLL	(17.994.678,70)	-136,06%	2.956.887,31	35,32%	-116,43%	992.496,12	7,45%	-66,43%	(3.441.214,68)	-27,99%	-446,72%
Provisão para IRPJ e CSLL	0,00	0,00%	0,00	0,00%	0,00%	0,00	0,00%	0,00%	0,00	0,00%	0,00%
Resultado do Exercício	(17.994.678,70)	-136,06%	2.956.887,31	35,32%	-116,43%	992.496,12	7,45%	-66,43%	(3.441.214,68)	-27,99%	-446,72%

* AV – Avaliação vertical

** AH – Avaliação horizontal



DEMONSTRAÇÃO DE RESULTADO DO EXERCÍCIO	31.03.2024	AV	AH	30.04.2024	AV	AH	31.05.2024	AV	AH
Receitas Operacionais	5.234.077,84	100,00%	-57,43%	4.609.180,49	100,00%	-11,94%	43.202.725,37	100,00%	837,32%
Receitas Atividade Agrícola	4.421.358,24	84,47%	-42,74%	4.507.789,69	97,80%	1,95%	42.916.330,93	99,34%	852,05%
Receitas Atividade Pecuária	0,00	0,00%	0,00%	0,00	0,00%	0,00%	0,00	0,00%	0,00%
Receita com Serviços Mecanizados	0,00	0,00%	0,00%	0,00	0,00%	0,00%	0,00	0,00%	0,00%
Receita com Sementes	719.599,60	13,75%	-84,27%	99.072,80	2,15%	-86,23%	286.394,44	0,66%	189,07%
Venda de Cereais	93.120,00	1,78%	100,00%	2.318,00	0,05%	-97,51%	0,00	0,00%	-100,00%
Receita com Prestação de Serviços	0,00	0,00%	0,00%	0,00	0,00%	0,00%	0,00	0,00%	0,00%
Receita com Revenda	0,00	0,00%	0,00%	0,00	0,00%	0,00%	0,00	0,00%	0,00%
(-) Deduções da Receita	(73.386,74)	-1,40%	-91,30%	(148.779,73)	-3,23%	102,73%	(219.668,32)	-0,51%	47,65%
(-) Devolução de Vendas	(40.196,00)	-0,77%	-93,18%	(94.560,00)	-2,05%	135,25%	(1.251,40)	0,00%	-98,68%
(-) ICMS s/ Merc. e Fretes	(21.591,35)	-0,41%	-90,75%	(41.691,68)	-0,90%	93,09%	(29.289,42)	-0,07%	-29,75%
(-) Funrural	(5.876,08)	-0,11%	-30,37%	(12.528,05)	-0,27%	113,20%	(88.035,41)	-0,20%	602,71%
(-) Descontos Concedidos	(5.723,31)	-0,11%	-54,05%	0,00	0,00%	-100,00%	(101.092,09)	-0,23%	100,00%
(-) Impostos Incidentes	0,00	0,00%	0,00%	0,00	0,00%	0,00%	0,00	0,00%	0,00%
(=) Receita Líquida Operacional	5.160.691,10	98,60%	-54,93%	4.460.400,76	96,77%	-13,57%	42.983.057,05	99,49%	863,66%
(-) Custos dos Bens e Serviços	1.514,80	0,03%	-171,98%	67.737,60	1,47%	4371,72%	(230.316,00)	-0,53%	-440,01%
(=) Resultado Operacional Bruto	5.162.205,90	98,63%	-54,91%	4.528.138,36	98,24%	-12,28%	42.752.741,05	98,96%	844,16%
Despesas Operacionais	(5.801.655,53)	-110,84%	-38,40%	(6.595.654,29)	-143,10%	13,69%	(6.297.907,41)	-14,58%	-4,51%
Despesas Gerais	(3.951.113,76)	-75,49%	-24,01%	(7.031.812,04)	-152,56%	77,97%	(7.485.104,96)	-17,33%	6,45%
Outras Receitas e Despesas	25.000,80	0,48%	272,11%	(16.560,22)	-0,36%	-166,24%	506.491,53	1,17%	-3158,48%
Receitas/Despesas Financeiras	184.739,81	3,53%	-401,51%	(47.563,72)	-1,03%	-125,75%	(4.585.232,86)	-10,61%	9540,19%
Despesas e Receitas Particulares	(259.122,48)	-4,95%	18,67%	(170.359,63)	-3,70%	-34,26%	(118.198,95)	-0,27%	-30,62%
(=) Resultado Antes do IR e CSLL	(4.639.945,26)	-88,65%	34,83%	(9.333.811,54)	-202,50%	101,16%	24.772.788,40	57,34%	-365,41%
Provisão para IRPJ e CSLL	0,00	0,00%	0,00%	0,00	0,00%	0,00%	0,00	0,00%	0,00%
Resultado do Exercício	(4.639.945,26)	-88,65%	34,83%	(9.333.811,54)	-202,50%	101,16%	24.772.788,40	57,34%	-365,41%

* AV – Avaliação vertical

** AH – Avaliação horizontal

2.2.1 Análise Financeira

RECEITA BRUTA (EM MIL R\$)

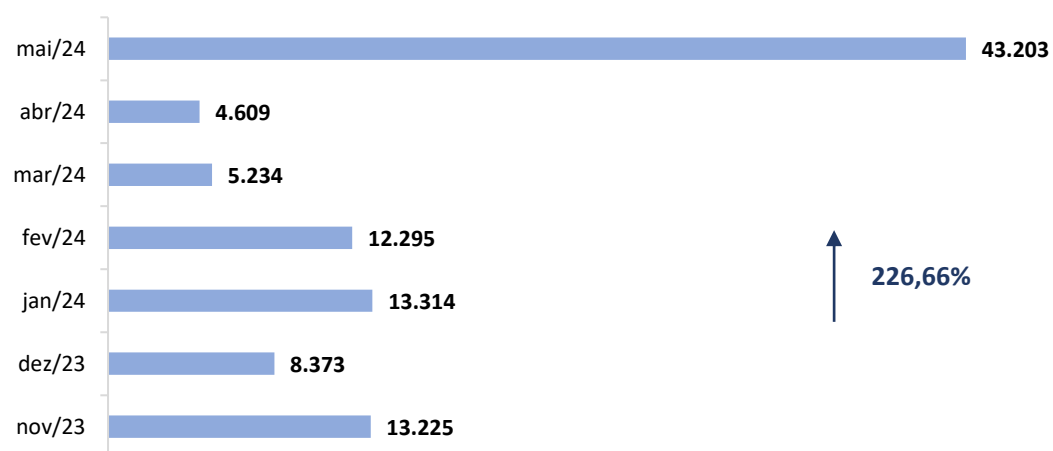

COMENTÁRIO

O GRUPO RIZA registrou aumento de 226,66% (duzentos e vinte e seis vírgula sessenta e seis por cento) na receita bruta quando comparado os meses de novembro de 2023 e maio de 2024, alcançando saldo de R\$ 43.202.725,37 (quarenta e três milhões, duzentos e dois mil, setecentos e vinte e cinco reais e trinta e sete centavos).

CUSTO SERVIÇOS PRESTADOS X RECEITA BRUTA

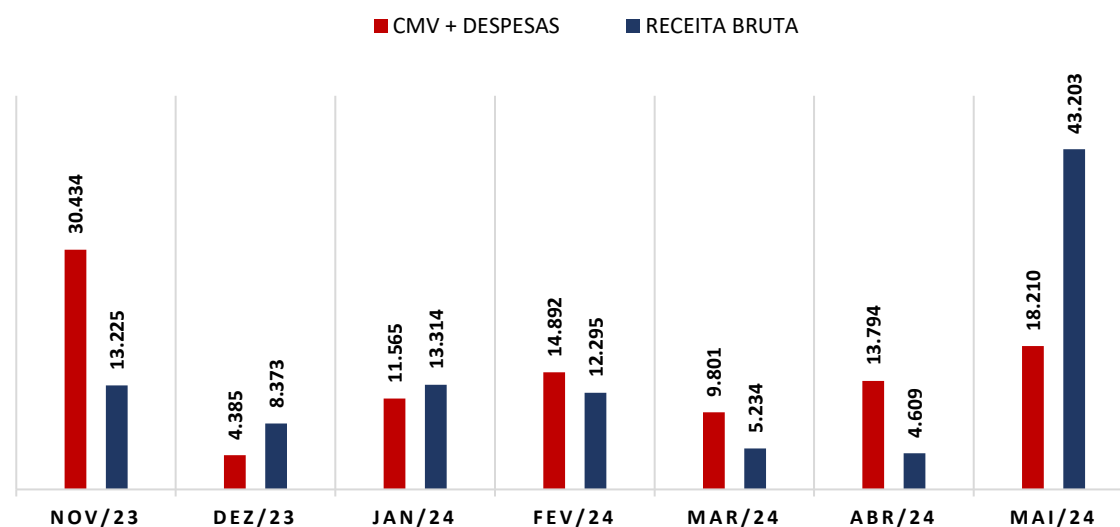

COMENTÁRIO

As despesas apresentaram redução de 40,16% (quarenta vírgula dezesseis por cento) no período em análise, registrando R\$ 18.210.268,65 (dezoito milhões, duzentos e dez mil, duzentos e sessenta e oito reais e sessenta e cinco centavos).

2.2.2 Resultado do Período

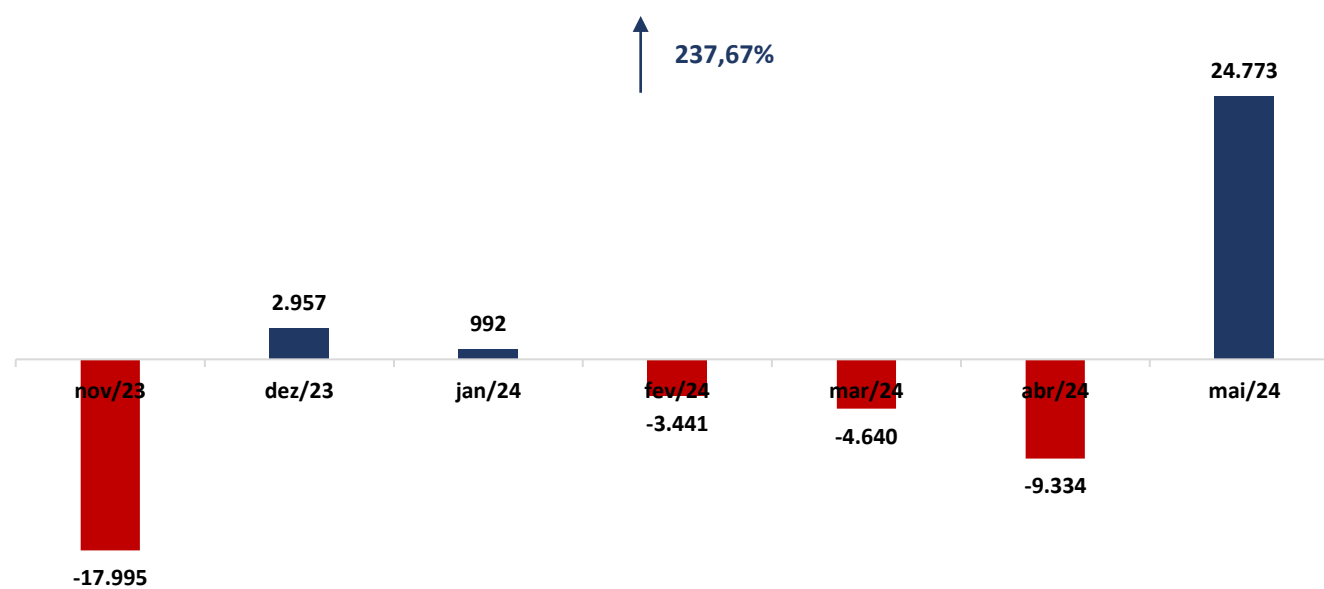

(Em Mil R\$)

COMENTÁRIO

Observou-se que, entre os meses de novembro de 2023 a maio de 2024, o GRUPO RIZA apresentou aumento de 237,67% (duzentos e trinta e sete vírgula sessenta e sete por cento) em seu resultado, saindo do déficit de – R\$ 17.994.678,70 (dezessete milhões, novecentos e noventa e quatro mil, seiscentos e setenta e oito reais e setenta centavos) para o lucro de R\$ 24.772.788,40 (vinte e quatro milhões, setecentos e setenta e dois mil, setecentos e oitenta e oito reais e quarenta centavos).



3. ANÁLISE DOS ÍNDICES DE LIQUIDEZ

Indicadores de desempenho são critérios adotados para mensurar a performance dos negócios da empresa, utilizando, para tanto, análise comparativa com outros exercícios e indicadores, de modo a diagnosticar a evolução da saúde financeira daquela. Nesse sentido:

- **Indicador de liquidez corrente:** se refere à capacidade da sociedade de cumprir suas obrigações no curto prazo. Dessa forma, o gestor saberá que a organização está preparada para cumprir a maioria dos seus compromissos com terceiros.



	ÍNDICE DE LIQUIDEZ CORRENTE	GRUPO RIZA
ILC =	Ativo Circulante	0,56
	Passivo Circulante	

- **Indicador de liquidez seca:** é medida pela disponibilidade de bens e direitos realizáveis no curso do exercício, sendo desconsiderado o saldo do estoque.



	ÍNDICE DE LIQUIDEZ SECA	GRUPO RIZA
ILS =	Ativo Circulante - Estoque	0,56
	Passivo Circulante	

- **Indicador de liquidez geral:** está atrelado às competências da empresa no médio e longo prazo. Desse modo, seu cálculo abrange também o ativo e passivo que superam a estimativa de tempo de um ano.



	ÍNDICE DE LIQUIDEZ GERAL	GRUPO RIZA
ILG =	Ativo Circulante + Realizável a longo Prazo	0,64
	Passivo Circulante + Exigível a Longo Prazo	

Referência: a análise é de quanto maior melhor.

- **Índice de endividamento geral:** determina a proporção do endividamento, em comparação ao total do ativo, indicando o quanto dos ativos da empresa estão financiados por terceiros.



	ENDIVIDAMENTO GERAL	GRUPO RIZA
EG =	Passivo Circulante + ELP	1,08
	Ativo Total	

3.1 ÍNDICES DE LIQUIDEZ MENSAL

ÍNDICES DE LIQUIDEZ

■ Geral ■ Seca ■ Corrente

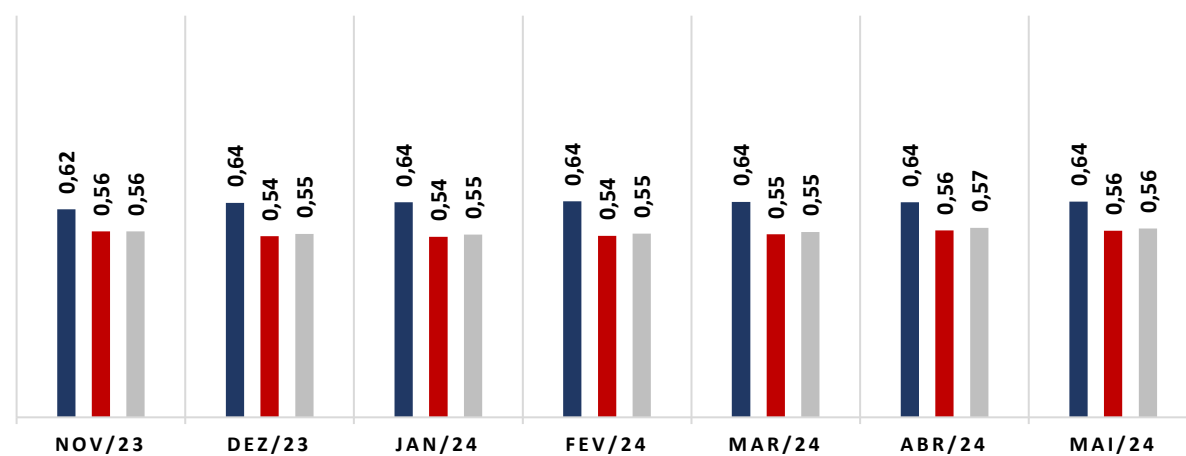

Referência 1: quanto maior melhor.

COMENTÁRIO

Observa-se que, em maio de 2024, todos os Índices de liquidez permaneceram abaixo do valor de referência 1 (um), indicando dificuldades financeiras do GRUPO RIZA de quitar suas obrigações de curto e longo prazo.

ENDIVIDAMENTO

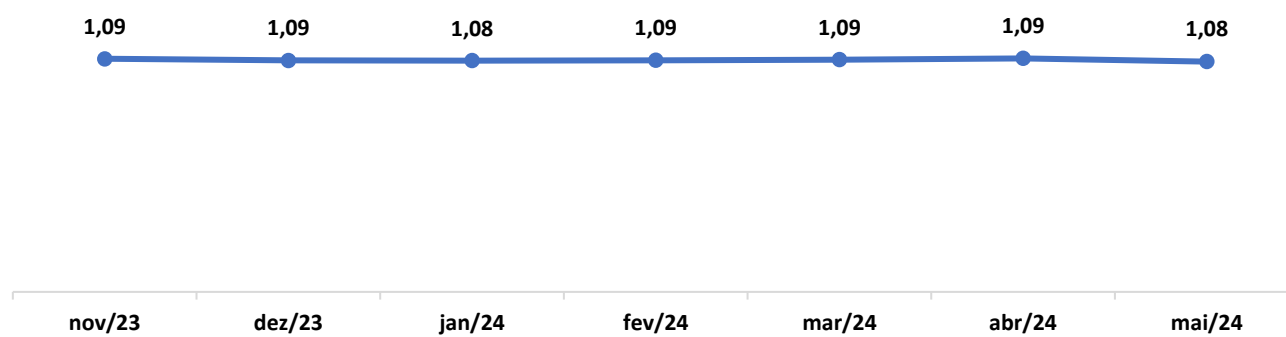

Referência 1: quanto menor melhor.

COMENTÁRIO

Nota-se que o Índice de endividamento geral apresentou variação irrelevante, ficando acima do valor de referência 1 (um), demonstrando que o GRUPO RIZA vêm recorrendo ao capital de terceiros para financiar as suas atividades.

3.2 CAPITAL DE GIRO LÍQUIDO (CGL)

O saldo do capital de giro, que corresponde aos recursos necessários para que uma empresa mantenha sua atividade e evidencia a capacidade de esta financiar suas obrigações de curto prazo, se mostrou negativo, no valor de – R\$ 392.234.275,98 (trezentos e noventa e dois milhões, duzentos e trinta e quatro mil, duzentos e setenta e cinco reais e noventa e oito centavos).

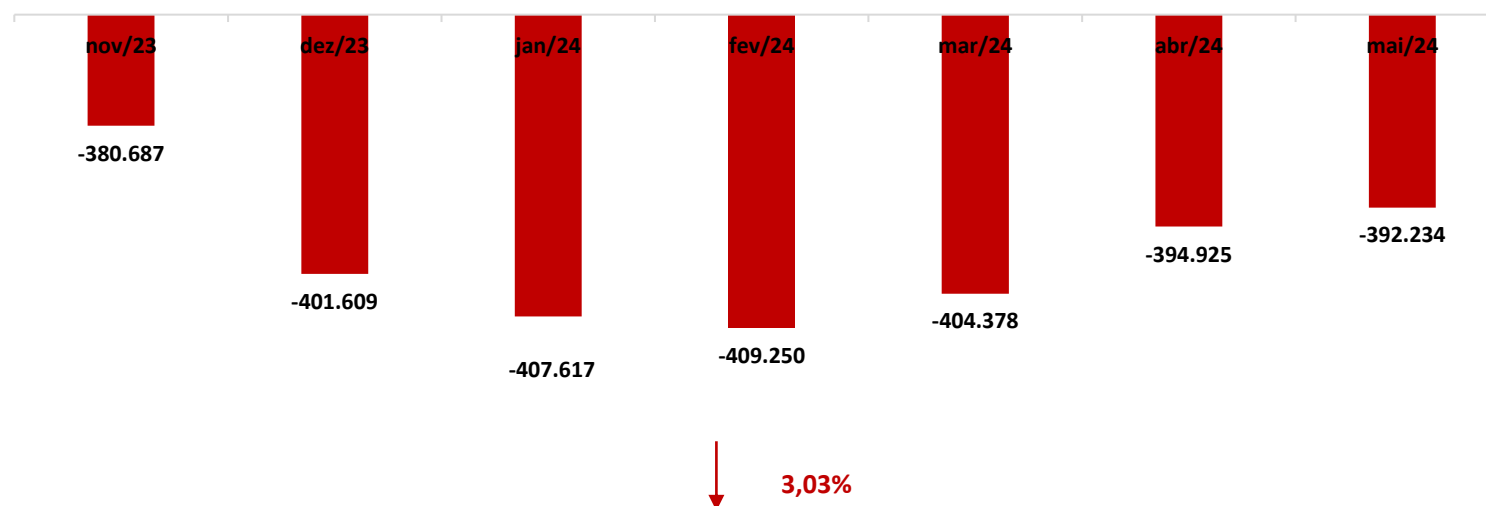

(Em Mil R\$)

4. BALANÇO PATRIMONIAL - CONSOLIDADO

ATIVO	30.11.2023	AV	31.12.2023	AV	AH	31.01.2024	AV	AH	29.02.2024	AV	AH
Ativo	982.712.944,00	100,00%	1.037.886.993,88	100,00%	5,61%	1.046.666.504,85	100,00%	0,85%	1.058.530.229,77	100,00%	1,13%
Ativo Circulante	476.149.186,17	48,45%	486.220.647,54	46,85%	2,12%	490.504.151,03	46,86%	0,88%	498.480.390,94	47,09%	1,63%
Disponibilidades	4.338.576,46	0,44%	3.958.673,78	0,38%	-8,76%	6.140.428,89	0,59%	55,11%	10.075.557,48	0,95%	64,09%
Caixa	877.974,64	0,09%	725.624,30	0,07%	-17,35%	724.220,17	0,07%	-0,19%	584.080,76	0,06%	-19,35%
Bancos C/ Movimento	376.803,15	0,04%	159.040,80	0,02%	-57,79%	2.378.648,27	0,23%	1395,62%	7.593.688,96	0,72%	219,24%
Bancos - Invest. Aplic. Financ.	2.170.242,96	0,22%	2.160.991,08	0,21%	-0,43%	2.124.542,85	0,20%	-1,69%	984.770,16	0,09%	-53,65%
Títulos de Capitalização	898.633,61	0,09%	898.633,61	0,09%	0,00%	898.633,61	0,09%	0,00%	898.633,61	0,08%	0,00%
Aplicações de Liquidez Imediata	14.922,10	0,00%	14.383,99	0,00%	-3,61%	14.383,99	0,00%	0,00%	14.383,99	0,00%	0,00%
Cientes	35.606.892,07	3,62%	38.277.747,78	3,69%	7,50%	39.255.690,28	3,75%	2,55%	45.304.271,66	4,28%	15,41%
Adiantamento por Contratos	24.071.022,83	2,45%	24.071.022,83	2,32%	0,00%	24.071.022,83	2,30%	0,00%	24.071.022,83	2,27%	0,00%
Empréstimos para Terceiros	318.681.470,86	32,43%	320.825.724,51	30,91%	0,67%	316.988.363,84	30,29%	-1,20%	316.821.927,48	29,93%	-0,05%
Adiantamento de Salário	4.200,00	0,00%	4.200,00	0,00%	0,00%	4.200,00	0,00%	0,00%	4.200,00	0,00%	0,00%
Adiantamentos	89.281.809,96	9,09%	89.078.444,57	8,58%	-0,23%	93.986.361,82	8,98%	5,51%	92.092.672,60	8,70%	-2,01%
Mercadorias a Receber	3.037.477,16	0,31%	2.964.492,36	0,29%	-2,40%	2.964.492,36	0,28%	0,00%	2.964.492,36	0,28%	0,00%
Impostos a Recuperar	25.362,82	0,00%	24.152,36	0,00%	-4,77%	24.234,18	0,00%	0,34%	24.234,18	0,00%	0,00%
Consórcios e Títulos de Capital	718.818,31	0,07%	792.078,46	0,08%	10,19%	845.245,94	0,08%	6,71%	897.901,46	0,08%	6,23%
Estoque de Mercadoria	(88.880,00)	-0,01%	1.413.562,46	0,14%	-1690,42%	1.413.562,46	0,14%	0,00%	1.413.562,46	0,13%	0,00%
Estoque de Produtos	472.435,70	0,05%	4.810.548,43	0,46%	918,24%	4.810.548,43	0,46%	0,00%	4.810.548,43	0,45%	0,00%
Ativo Não Circulante	320.190.064,83	32,58%	321.455.223,10	30,97%	0,40%	322.077.374,30	30,77%	0,19%	322.097.350,11	30,43%	0,01%
Outros Créditos	1.148.603,80	0,12%	1.148.603,80	0,11%	0,00%	1.148.603,80	0,11%	0,00%	1.148.603,80	0,11%	0,00%
Tributos à Recuperar	862,66	0,00%	862,66	0,00%	0,00%	862,66	0,00%	0,00%	862,66	0,00%	0,00%
Investimentos	3.321.674,92	0,34%	3.694.168,71	0,36%	11,21%	3.816.319,91	0,36%	3,31%	3.836.295,72	0,36%	0,52%
Participações em Empresas	1.348.572,45	0,14%	1.638.143,47	0,16%	21,47%	1.639.143,47	0,16%	0,06%	1.639.143,47	0,15%	0,00%
Consórcios	1.973.102,47	0,20%	2.056.025,24	0,20%	4,20%	2.177.176,44	0,21%	5,89%	2.197.152,25	0,21%	0,92%
Imobilizado	315.718.923,45	32,13%	316.611.587,93	30,51%	0,28%	317.111.587,93	30,30%	0,16%	317.111.587,93	29,96%	0,00%
Imóveis Rurais	2.833.000,00	0,29%	2.833.000,00	0,27%	0,00%	2.833.000,00	0,27%	0,00%	2.833.000,00	0,27%	0,00%
Imóveis Outros	1.770.482,27	0,18%	1.770.482,27	0,17%	0,00%	1.770.482,27	0,17%	0,00%	1.770.482,27	0,17%	0,00%
Terrenos	296.771.288,12	30,20%	297.821.288,12	28,69%	0,35%	298.321.288,12	28,50%	0,17%	298.321.288,12	28,18%	0,00%
Máquinas e Equipamentos	721.263,43	0,07%	717.489,70	0,07%	-0,52%	717.489,70	0,07%	0,00%	717.489,70	0,07%	0,00%
Móveis e Utensílios	46.600,00	0,00%	46.600,00	0,00%	0,00%	46.600,00	0,00%	0,00%	46.600,00	0,00%	0,00%
Veículos	4.981.835,43	0,51%	4.900.013,39	0,47%	-1,64%	4.900.013,39	0,47%	0,00%	4.900.013,39	0,46%	0,00%
Aeronaves	8.594.454,20	0,87%	8.522.714,45	0,82%	-0,83%	8.522.714,45	0,81%	0,00%	8.522.714,45	0,81%	0,00%
Despesas Diferidas	186.373.693,00	18,97%	230.211.123,24	22,18%	23,52%	234.084.979,52	22,36%	1,68%	237.952.488,72	22,48%	1,65%

* AV – Avaliação vertical

** AH – Avaliação horizontal

* AV – Avaliação vertical

** AH – Avaliação horizontal

ACERBI CAMPAGNARO
COLNAGO CABRAL
ADMINISTRAÇÃO JUDICIAL

ATIVO	31.03.2024	AV	AH	30.04.2024	AV	AH	31.05.2024	AV	AH
Ativo	1.062.039.814,62	100,00%	0,33%	1.076.940.912,22	100,00%	1,40%	1.069.477.527,66	100,00%	-0,69%
Ativo Circulante	501.413.215,55	47,21%	0,59%	514.123.646,19	47,74%	2,53%	508.134.399,49	47,51%	-1,16%
Disponibilidades	4.388.120,86	0,41%	-56,45%	3.773.534,98	0,35%	-14,01%	(2.133.041,03)	-0,20%	-156,53%
Caixa	571.267,06	0,05%	-2,19%	2.064.183,00	0,19%	261,33%	610.400,09	0,06%	-70,43%
Bancos C/ Movimento	1.919.161,22	0,18%	-74,73%	(197.742,09)	-0,02%	-110,30%	(4.642.427,55)	-0,43%	2247,72%
Bancos - Invest. Aplic. Financ.	984.674,98	0,09%	-0,01%	994.113,52	0,09%	0,96%	986.005,88	0,09%	-0,82%
Títulos de Capitalização	898.633,61	0,08%	0,00%	898.633,61	0,08%	0,00%	898.633,61	0,08%	0,00%
Aplicações de Liquidez Imediata	14.383,99	0,00%	0,00%	14.346,94	0,00%	-0,26%	14.346,94	0,00%	0,00%
Cientes	53.200.482,04	5,01%	17,43%	68.843.210,80	6,39%	29,40%	50.860.933,72	4,76%	-26,12%
Adiantamento por Contratos	24.071.022,83	2,27%	0,00%	24.071.022,83	2,24%	0,00%	24.071.022,83	2,25%	0,00%
Empréstimos para Terceiros	317.202.947,59	29,87%	0,12%	312.873.018,80	29,05%	-1,37%	328.514.697,07	30,72%	5,00%
Adiantamento de Salário	4.200,00	0,00%	0,00%	4.200,00	0,00%	0,00%	4.200,00	0,00%	0,00%
Adiantamentos	92.379.468,18	8,70%	0,31%	94.380.660,65	8,76%	2,17%	96.615.517,65	9,03%	2,37%
Mercadorias a Receber	2.964.492,36	0,28%	0,00%	2.964.492,36	0,28%	0,00%	2.964.492,19	0,28%	0,00%
Impostos a Recuperar	24.234,18	0,00%	0,00%	24.234,18	0,00%	0,00%	24.234,18	0,00%	0,00%
Consórcios e Títulos de Capital	954.136,62	0,09%	6,26%	965.160,70	0,09%	1,16%	988.231,99	0,09%	2,39%
Estoque de Mercadoria	1.413.562,46	0,13%	0,00%	1.413.562,46	0,13%	0,00%	1.413.562,46	0,13%	0,00%
Estoque de Produtos	4.810.548,43	0,45%	0,00%	4.810.548,43	0,45%	0,00%	4.810.548,43	0,45%	0,00%
Ativo Não Circulante	323.200.935,91	30,43%	0,34%	324.691.935,12	30,15%	0,46%	328.828.853,24	30,75%	1,27%
Outros Créditos	1.148.603,80	0,11%	0,00%	1.148.603,80	0,11%	0,00%	1.252.901,42	0,12%	9,08%
Tributos à Recuperar	862,66	0,00%	0,00%	862,66	0,00%	0,00%	862,66	0,00%	0,00%
Investimentos	3.864.089,59	0,36%	0,72%	3.876.320,40	0,36%	0,32%	3.074.940,90	0,29%	-20,67%
Participações em Empresas	1.639.143,47	0,15%	0,00%	1.639.143,47	0,15%	0,00%	825.533,16	0,08%	-49,64%
Consórcios	2.224.946,12	0,21%	1,26%	2.237.176,93	0,21%	0,55%	2.249.407,74	0,21%	0,55%
Imobilizado	318.187.379,86	29,96%	0,34%	319.666.148,26	29,68%	0,46%	324.500.148,26	30,34%	1,51%
Imóveis Rurais	2.833.000,00	0,27%	0,00%	2.833.000,00	0,26%	0,00%	2.833.000,00	0,26%	0,00%
Imóveis Outros	1.770.482,27	0,17%	0,00%	1.770.482,27	0,16%	0,00%	1.770.482,27	0,17%	0,00%
Terrenos	298.321.288,12	28,09%	0,00%	299.424.718,12	27,80%	0,37%	304.258.718,12	28,45%	1,61%
Máquinas e Equipamentos	1.487.489,70	0,14%	107,32%	1.582.828,10	0,15%	6,41%	1.582.828,10	0,15%	0,00%
Móveis e Utensílios	46.600,00	0,00%	0,00%	46.600,00	0,00%	0,00%	46.600,00	0,00%	0,00%
Veículos	5.205.805,32	0,49%	6,24%	5.485.805,32	0,51%	5,38%	5.485.805,32	0,51%	0,00%
Aeronaves	8.522.714,45	0,80%	0,00%	8.522.714,45	0,79%	0,00%	8.522.714,45	0,80%	0,00%
Despesas Diferidas	237.425.663,16	22,36%	-0,22%	238.125.330,91	22,11%	0,29%	232.514.274,93	21,74%	-2,36%



PASSIVO	30.11.2023	AV	31.12.2023	AV	AH	31.01.2024	AV	AH	29.02.2024	AV	AH
Passivo	982.711.671,39	100,00%	1.037.885.721,27	100,00%	5,61%	1.046.665.232,24	100,00%	0,85%	1.057.988.957,16	100,00%	1,08%
Passivo Circulante	856.836.612,38	87,19%	887.829.625,35	85,54%	3,62%	898.120.999,43	85,81%	1,16%	907.730.191,33	85,80%	1,07%
Fornecedores	192.534.709,33	19,59%	194.192.621,18	18,71%	0,86%	199.613.086,99	19,07%	2,79%	204.952.355,76	19,37%	2,67%
Empréstimos e Financiamentos	619.452.771,99	63,04%	642.253.158,96	61,88%	3,68%	641.224.312,58	61,26%	-0,16%	640.448.960,52	60,53%	-0,12%
Obrigações com Terceiros	8.122.948,18	0,83%	8.122.948,18	0,78%	0,00%	8.122.948,18	0,78%	0,00%	8.122.948,18	0,77%	0,00%
Venda para Entrega Futura	2.012.413,50	0,20%	1.379.156,50	0,13%	-31,47%	827.702,10	0,08%	-39,98%	785.702,10	0,07%	-5,07%
Adiantamentos de Clientes	32.028.179,07	3,26%	38.237.739,63	3,68%	19,39%	46.319.731,40	4,43%	21,14%	52.770.391,20	4,99%	13,93%
Salários a Pagar	1.103.498,44	0,11%	966.348,75	0,09%	-12,43%	0,00	0,00%	-100,00%	(939.311,88)	-0,09%	100,00%
Encargos a Recolher	760.783,84	0,08%	834.642,93	0,08%	9,71%	280.465,60	0,03%	-66,40%	(136.347,90)	-0,01%	-148,61%
Conta Operadora de Cartão	(207.706,72)	-0,02%	12.250,83	0,00%	-105,90%	12.250,83	0,00%	0,00%	12.250,83	0,00%	0,00%
Obrigações Trabalhistas	965,95	0,00%	532,87	0,00%	-44,83%	(34.668,10)	0,00%	-6605,92%	(41.680,03)	0,00%	20,23%
Obrigações Tributárias	809.046,19	0,08%	791.235,06	0,08%	-2,20%	653.505,11	0,06%	-17,41%	653.203,81	0,06%	-0,05%
Outras Obrigações	764,80	0,00%	8.588,80	0,00%	1023,01%	81.837,60	0,01%	852,84%	81.837,60	0,01%	0,00%
Consórcios	237.318,97	0,02%	236.747,06	0,02%	-0,24%	236.747,06	0,02%	0,00%	236.747,06	0,02%	0,00%
Operações com Cartão de Crédito	(19.081,16)	0,00%	793.654,60	0,08%	-4259,36%	783.080,08	0,07%	-1,33%	783.134,08	0,07%	0,01%
Passivo Não Circulante	189.057.292,39	19,24%	209.105.483,81	20,15%	10,60%	208.963.271,13	19,96%	-0,07%	208.863.312,46	19,74%	-0,05%
Empréstimos e Financiamentos	189.057.292,39	19,24%	209.105.483,81	20,15%	10,60%	208.963.271,13	19,96%	-0,07%	208.962.312,46	19,75%	0,00%
Conta Transitória	0,00	0,00%	0,00	0,00%	0,00%	0,00	0,00%	0,00%	(99.000,00)	-0,01%	100,00%
Patrimônio Líquido	(91.468.040,05)	-9,31%	(88.493.228,55)	-8,53%	-3,25%	(88.485.862,84)	-8,45%	-0,01%	(91.538.183,26)	-8,65%	3,45%
Capital Integralizado	117.365.693,29	11,94%	117.394.192,54	11,31%	0,02%	117.343.076,90	11,21%	-0,04%	117.558.361,16	11,11%	0,18%
Resultados Unificados	(14.675.239,97)	-1,49%	(14.675.239,97)	-1,41%	0,00%	(12.684.326,73)	-1,21%	-13,57%	(12.684.326,73)	-1,20%	0,00%
Resultados dos Exercícios Anteriores	(117.885.956,09)	-12,00%	(117.885.956,09)	-11,36%	0,00%	(69.917.871,62)	-6,68%	-40,69%	(69.917.871,62)	-6,61%	0,00%
Resultado do Exercício	(76.272.537,28)	-7,76%	(73.326.225,03)	-7,06%	-3,86%	(123.226.741,39)	-11,77%	68,05%	(126.494.346,07)	-11,96%	2,65%
Receita Diferida	28.285.806,67	2,88%	29.443.840,66	2,84%	4,09%	28.066.824,52	2,68%	-4,68%	32.933.636,63	3,11%	17,34%

* AV – Avaliação vertical

** AH – Avaliação horizontal

PASSIVO	31.03.2024	AV	AH	30.04.2024	AV	AH	31.05.2024	AV	AH
Passivo	1.062.038.542,01	100,00%	0,38%	1.076.939.639,61	100,00%	1,40%	1.070.289.051,88	100,00%	-0,62%
Passivo Circulante	905.790.826,12	85,29%	-0,21%	909.048.769,91	84,41%	0,36%	900.368.675,47	84,12%	-0,95%
Fornecedores	205.900.426,32	19,39%	0,46%	208.910.413,15	19,40%	1,46%	208.968.397,62	19,52%	0,03%
Empréstimos e Financiamentos	639.701.253,16	60,23%	-0,12%	642.560.892,59	59,67%	0,45%	626.555.861,92	58,54%	-2,49%
Obrigações com Terceiros	8.122.948,18	0,76%	0,00%	8.122.948,18	0,75%	0,00%	8.122.948,18	0,76%	0,00%
Venda para Entrega Futura	781.712,44	0,07%	-0,51%	(25.098,56)	0,00%	-103,21%	(25.098,56)	0,00%	0,00%
Adiantamentos de Clientes	51.810.433,20	4,88%	-1,82%	51.799.965,87	4,81%	-0,02%	60.415.547,69	5,64%	16,63%
Salários a Pagar	(2.055.994,14)	-0,19%	118,88%	(3.411.602,35)	-0,32%	65,93%	(4.557.580,14)	-0,43%	33,59%
Encargos a Recolher	(193.971,18)	-0,02%	42,26%	(314.186,18)	-0,03%	61,98%	(430.752,05)	-0,04%	37,10%
Conta Operadora de Cartão	12.250,83	0,00%	0,00%	12.250,83	0,00%	0,00%	12.250,83	0,00%	0,00%
Obrigações Trabalhistas	(52.319,12)	0,00%	25,53%	(58.074,45)	-0,01%	11,00%	(64.223,38)	-0,01%	10,59%
Obrigações Tributárias	642.117,96	0,06%	-1,70%	329.786,37	0,03%	-48,64%	330.451,30	0,03%	0,20%
Outras Obrigações	81.837,60	0,01%	0,00%	81.837,60	0,01%	0,00%	1.235,20	0,00%	-98,49%
Consórcios	236.747,06	0,02%	0,00%	236.747,06	0,02%	0,00%	236.747,06	0,02%	0,00%
Operações com Cartão de Crédito	803.383,81	0,08%	2,59%	802.889,80	0,07%	-0,06%	802.889,80	0,08%	0,00%
Passivo Não Circulante	208.863.251,11	19,67%	0,00%	208.863.222,67	19,39%	0,00%	208.679.606,90	19,50%	-0,09%
Empréstimos e Financiamentos	208.962.251,11	19,68%	0,00%	208.962.222,67	19,40%	0,00%	208.778.606,90	19,51%	-0,09%
Conta Transitória	(99.000,00)	-0,01%	0,00%	(99.000,00)	-0,01%	0,00%	(99.000,00)	-0,01%	0,00%
Patrimônio Líquido	(94.443.605,00)	-8,89%	3,17%	(102.208.949,24)	-9,49%	8,22%	(85.259.622,80)	-7,97%	-16,58%
Capital Integralizado	119.081.401,27	11,21%	1,30%	120.577.380,18	11,20%	1,26%	119.618.435,54	11,18%	-0,80%
Resultados Unificados	(12.684.326,73)	-1,19%	0,00%	(14.675.239,97)	-1,36%	15,70%	(14.675.239,97)	-1,37%	0,00%
Resultados dos Exercícios Anteriores	(69.917.871,62)	-6,58%	0,00%	(117.885.956,09)	-10,95%	68,61%	(117.885.956,09)	-11,01%	0,00%
Resultado do Exercício	(130.922.807,92)	-12,33%	3,50%	(90.225.133,36)	-8,38%	-31,09%	(72.316.862,28)	-6,76%	-19,85%
Receita Diferida	41.828.069,78	3,94%	27,01%	61.236.596,27	5,69%	46,40%	46.500.392,31	4,34%	-24,06%

* AV – Avaliação vertical
** AH – Avaliação horizontal



4.1 ANÁLISE DO CAPITAL CIRCULANTE LÍQUIDO

O Ativo circulante registrou queda de 1,16% (um vírgula dezesseis por cento). A variação que mais se destacou no período foi da rubrica “Bancos C/ Movimento”, que registrou grande aumento. Destaca-se também as quedas das contas “Caixa” e “Clientes”, nos percentuais de 70,43% (setenta vírgula quarenta e três por cento) e 26,12% (vinte e seis vírgula doze por cento), respectivamente.

ATIVO	30.11.2023	AV	31.05.2024	AV	AH
Ativo	982.712.944,00	100,00%	1.069.477.527,66	100,00%	-0,69%
Ativo Circulante	476.149.186,17	48,45%	508.134.399,49	47,51%	-1,16%
Disponibilidades	4.338.576,46	0,44%	(2.133.041,03)	-0,20%	-156,53%
Caixa	877.974,64	0,09%	610.400,09	0,06%	-70,43%
Bancos C/ Movimento	376.803,15	0,04%	(4.642.427,55)	-0,43%	2247,72%
Bancos - Invest. Aplic. Financ.	2.170.242,96	0,22%	986.005,88	0,09%	-0,82%
Títulos de Capitalização	898.633,61	0,09%	898.633,61	0,08%	0,00%
Aplicações de Liquidez Imediata	14.922,10	0,00%	14.346,94	0,00%	0,00%
Clientes	35.606.892,07	3,62%	50.860.933,72	4,76%	-26,12%
Adiantamento por Contratos	24.071.022,83	2,45%	24.071.022,83	2,25%	0,00%
Empréstimos para Terceiros	318.681.470,86	32,43%	328.514.697,07	30,72%	5,00%
Adiantamento de Salário	4.200,00	0,00%	4.200,00	0,00%	0,00%
Adiantamentos	89.281.809,96	9,09%	96.615.517,65	9,03%	2,37%
Mercadorias a Receber	3.037.477,16	0,31%	2.964.492,19	0,28%	0,00%
Impostos a Recuperar	25.362,82	0,00%	24.234,18	0,00%	0,00%
Consórcios e Títulos de Capital	718.818,31	0,07%	988.231,99	0,09%	2,39%
Estoque de Mercadoria	(88.880,00)	-0,01%	1.413.562,46	0,13%	0,00%
Estoque de Produtos	472.435,70	0,05%	4.810.548,43	0,45%	0,00%

Chama atenção o saldo negativo da conta “Banco conta Movimento” no montante de – R\$ 4.642.427,55 (quatro milhões, seiscentos e quarenta e dois mil, quatrocentos e vinte e sete reais e cinquenta e cinco centavos) em maio de 2024. Recomenda-se a conciliação e saneamento das contas patrimoniais para que reflitam a real posição patrimonial dos Recuperandos.

* AV – Avaliação vertical

** AH – Avaliação horizontal

Em relação ao Passivo circulante, observa-se queda de 0,95% (zero vírgula noventa e cinco por cento), vez que apurada queda nas rubricas “*Outras Obrigações*” e “*Empréstimos e Financiamentos*”, nos percentuais de 98,49% (noventa e oito vírgula quarenta e nove por cento) e 2,49% (dois vírgula quarenta e nove por cento), nessa ordem. Outras variações que se destacaram foram das contas “*Encargos a Recolher*” e “*Salários a Pagar*”, que operaram com aumentos de 37,10% (trinta e sete vírgula dez por cento) e 33,59% (trinta e três vírgula cinquenta e nove por cento), nessa sequência.

PASSIVO	30.11.2023	AV	31.05.2024	AV	AH
Passivo	982.711.671,39	100,00%	1.070.289.051,88	100,00%	-0,62%
Passivo Circulante	856.836.612,38	87,19%	900.368.675,47	84,12%	-0,95%
Fornecedores	192.534.709,33	19,59%	208.968.397,62	19,52%	0,03%
Empréstimos e Financiamentos	619.452.771,99	63,04%	626.555.861,92	58,54%	-2,49%
Obrigações com Terceiros	8.122.948,18	0,83%	8.122.948,18	0,76%	0,00%
Venda para Entrega Futura	2.012.413,50	0,20%	(25.098,56)	0,00%	0,00%
Adiantamentos de Clientes	32.028.179,07	3,26%	60.415.547,69	5,64%	16,63%
Salários a Pagar	1.103.498,44	0,11%	(4.557.580,14)	-0,43%	33,59%
Encargos a Recolher	760.783,84	0,08%	(430.752,05)	-0,04%	37,10%
Conta Operadora de Cartão	(207.706,72)	-0,02%	12.250,83	0,00%	0,00%
Obrigações Trabalhistas	965,95	0,00%	(64.223,38)	-0,01%	10,59%
Obrigações Tributárias	809.046,19	0,08%	330.451,30	0,03%	0,20%
Outras Obrigações	764,80	0,00%	1.235,20	0,00%	-98,49%
Consórcios	237.318,97	0,02%	236.747,06	0,02%	0,00%
Operações com Cartão de Crédito	(19.081,16)	0,00%	802.889,80	0,08%	0,00%

Na mesma linha do observado anteriormente, vê-se que no passivo a conta “*Salários a Pagar*” apresenta saldo virado no montante de – R\$ 4.557.580,14 (quatro milhões, quinhentos e cinquenta e sete mil, quinhentos e oitenta reais e quatorze centavos) em maio de 2024. Recomenda-se a conciliação e saneamento das contas patrimoniais para que reflitam a real posição patrimonial dos Recuperandos.

* AV – Avaliação vertical
 ** AH – Avaliação horizontal



4.2 PATRIMÔNIO LÍQUIDO CONSOLIDADO

	nov/23	dez/23	jan/24	fev/24	mar/24	abr/24	mai/24
Patrimônio Líquido	(91.468.040,05)	(88.493.228,55)	(88.485.862,84)	(91.538.183,26)	(94.443.605,00)	(102.208.949,24)	(85.259.622,80)
Capital Integralizado	117.365.693,29	117.394.192,54	117.343.076,90	117.558.361,16	119.081.401,27	120.577.380,18	119.618.435,54
Resultados Unificados	(14.675.239,97)	(14.675.239,97)	(12.684.326,73)	(12.684.326,73)	(12.684.326,73)	(14.675.239,97)	(14.675.239,97)
Resultados dos Exercícios Anteriores	(117.885.956,09)	(117.885.956,09)	(69.917.871,62)	(69.917.871,62)	(69.917.871,62)	(117.885.956,09)	(117.885.956,09)
Resultado do Exercício	(76.272.537,28)	(73.326.225,03)	(123.226.741,39)	(126.494.346,07)	(130.922.807,92)	(90.225.133,36)	(72.316.862,28)

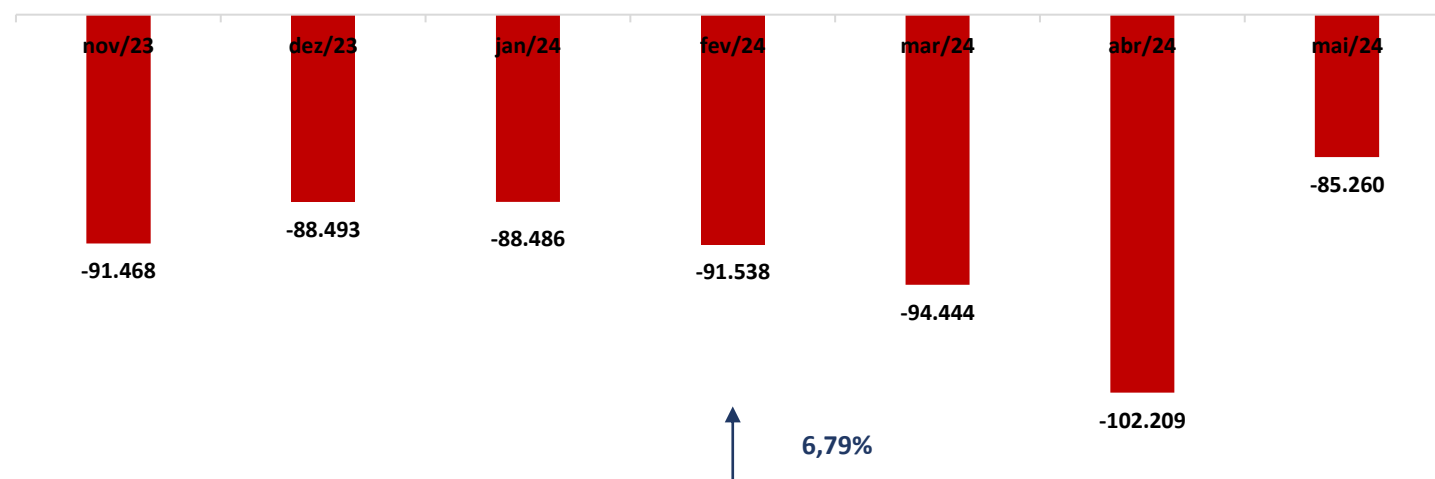

(Em Mil R\$)

25

5. QUESTÕES PROCESSUAIS

5.1 CONFERÊNCIA DOS DOCUMENTOS DOS ARTS. 48 e 51, AMBOS DA LEI N.º 11.101, DE 2005

ID N.º	DOCUMENTOS	LEI N.º 11.101, DE 2005
10133593121	Petição inicial de recuperação judicial	Art. 51, inciso I
10133653080 até 10133759582	Comprovantes de inscrição e situação cadastral no CNPJ, certidão de regularidade da devedora no registro público de empresas, atos constitutivos com a nomeação dos atuais administradores. Livro Caixa Digital do Produtor Rural (LCDPR), Declaração do Imposto sobre a Renda da Pessoa Física (DIRPF) e balanço Patrimonial	Art. 48, <i>caput</i>
10133725690, até 10133810496	Certidões falimentares e criminais	Art. 48, incisos I, II e III e IV
10133661015, até 10133759582	Período de exercício de atividade rural por pessoa física	Art. 48, §3º
10133612559, até 10133593121	Demonstrações Contábeis relativas aos 3 (três) últimos exercícios	Art. 51, inciso II, alíneas "a", "b", "c", "d" e "e"
10133596065 até 10133617409	Relação de credores	Art. 51, inciso III
10133575227	Relação de empregados	Art. 51, inciso IV
10133636837 até 10133638686	Documentos societários (comprovantes de inscrição e situação cadastral no CNPJ, certidão de regularidade da devedora no registro público de empresas, atos constitutivos com a nomeação dos atuais administradores, e certidões de inscrição Estadual).	Art. 51, inciso V
10133605576 até 10133606968	Relação de bens sócios e administradores	Art. 51, inciso VI
10133629496 até 10133614072	Extratos atualizados das contas bancárias do devedor e de suas eventuais aplicações financeiras de qualquer modalidade	Art. 51, inciso VII
10133831266, até 10133845324	Certidões dos cartórios de protestos situados na comarca do domicílio ou sede do devedor e naquelas onde possui filial	Art. 51, inciso VIII
10133861763	Relação de todas as ações judiciais em que é parte, com a estimativa do valor em litígio.	Art. 51, inciso IX
10133886239	Relatório detalhado do passivo fiscal	Art. 51, inciso X (incluído pela Lei n.º 14.112, de 2020)
10133880988	Relação de bens e direitos integrantes do ativo não circulante, incluídos aqueles não sujeitos à recuperação judicial, acompanhada dos negócios jurídicos celebrados com os credores de que trata o § 3º do art. 49	Art. 51, inciso XI (incluído pela Lei n.º 14.112, de 2020)

6. CONCLUSÃO

Por se tratar de grupo cuja atividade é o agronegócio, as Recuperandas estão sujeitas à sazonalidade e ao ciclo de produção, sendo certo que estes fatores interferem, diretamente, nos seus resultados mensais.

Ante a análise apresentada neste Relatório Mensal de Atividades, foi possível concluir os seguintes pontos:

- Aumento do faturamento em 226,66% (duzentos e vinte e seis vírgula sessenta e seis por cento);
- Resultado líquido positivo no mês de maio de 2024, no montante de R\$ 24.772.788,40 (vinte e quatro milhões, setecentos e setenta e dois mil, setecentos e oitenta e oito reais e quarenta centavos);
- Os Índices de liquidez se mantiveram abaixo do valor de referência, indicando incapacidade do GRUPO RIZA de honrar suas obrigações de longo prazo; e
- O Índice de endividamento apresentou variação irrelevante, alcançando valor de 1,08 (um vírgula zero oito), abaixo do valor de referência 1 (um).

Frisa-se a importância da maximização dos esforços para ampliação do faturamento e redução de despesas, a fim de que seja otimizado o resultado e viabilizada a recuperação judicial.

Ressalta-se ainda, que as demonstrações contábeis do GRUPO RIZA apresentaram divergências e inconsistências apontadas nos anexos deste RMA. Recomenda-se a conciliação e saneamento das contas patrimoniais para que reflitam a real posição patrimonial dos Recuperandos.

O conteúdo deste e as conclusões ora apresentadas são decorrentes de informações coletadas por esta administradora judicial e pelo perito contábil, que resultaram nas análises realizadas e reportadas no corpo do presente RMA.

Belo Horizonte/MG para Unai/MG, em 05 de agosto de 2024.

Taciani Acerbi Campagnaro Colnago Cabral

Administradora Judicial

OAB/MG 170.449

Ilson Ferreira Godinho

Contador

CRC/MG-100723/O-7

7. COMENTÁRIOS

REGIS WILSON NUNES FERREIRA E OUTROS

O Recuperando Regis Wilson Nunes Ferreira e Outros apresentou as seguintes divergências em suas demonstrações contábeis:

- **Novembro/2023:** Diferença entre o Ativo Total e o Passivo Total no valor de R\$ 1.272,61 (mil, duzentos e setenta e dois reais e sessenta e um centavos);
- **Dezembro/2023:** Diferença entre o Ativo Total e o Passivo Total no valor de R\$ 1.272,61 (mil, duzentos e setenta e dois reais e sessenta e um centavos);
- **Janeiro/2024:** Diferença entre o Ativo Total e o Passivo Total no valor de R\$ 1.272,61 (mil, duzentos e setenta e dois reais e sessenta e um centavos). Diferença entre o resultado do exercício (PL) no balancete e o resultado líquido na DRE no montante de R\$ 124,99 (cento e vinte e quatro reais e noventa e nove centavos);
- **Fevereiro/2024:** Diferença entre o Ativo Total e o Passivo Total no valor de R\$ 1.272,61 (mil, duzentos e setenta e dois reais e sessenta e um centavos). Diferença entre o resultado do exercício (PL) no balancete e o resultado líquido na DRE no montante de R\$ 180.000,00 (cento e oitenta mil reais);
- **Março/2024:** Diferença entre o Ativo Total e o Passivo Total no valor de R\$ 1.272,61 (mil, duzentos e setenta e dois reais e sessenta e um centavos). Diferença entre o resultado do exercício (PL) no balancete e o resultado líquido na DRE no montante de R\$ 125,00 (cento e vinte e cinco reais);
- **Abril/2024:** Diferença entre o Ativo Total e o Passivo Total no valor de R\$ 1.272,61 (mil, duzentos e setenta e dois reais e sessenta e um centavos). Diferença entre o resultado do exercício (PL) no balancete e o resultado líquido na DRE no montante de R\$ 59.814,86 (cinquenta e nove mil, oitocentos e quatorze reais e oitenta e seis centavos);
- **Maió/2024:** Diferença entre o Ativo Total e o Passivo Total no valor de R\$ 1.272,61 (mil, duzentos e setenta e dois reais e sessenta e um centavos). Diferença entre o resultado do exercício (PL) no balancete e o resultado líquido na DRE no montante de R\$ 10.775.851,44 (dez milhões, setecentos e setenta e cinco mil, oitocentos e cinquenta e um reais e quarenta e quatro centavos);
- **Abril/2024 e Maio/2024:** Diferença entre o saldo atual do mês de abril e do saldo anterior no mês de maio:
 - Total do Ativo: R\$ 225.206,43 (duzentos e vinte e cinco mil, duzentos e seis reais e quarenta e três centavos). As contas do Ativo que registraram diferença foram “1.1.12.11 – Clientes”, “1.1.14.11 – Adiantamentos” e “1.9.11 Despesas Diferidas”.
 - Total do Passivo: R\$ 225.205,15 (duzentos e vinte e cinco mil, duzentos e cinco reais e quinze centavos). As contas do Passivo que registraram diferença foram “2.1.11.11 – Fornecedores”, “3 + 4 – Resultado do Exercício” e “2.9 – Receita Diferida”.

ROBSON EMANUEL NUNES FERREIRA E OUTROS

O Recuperando Robson Emanuel Nunes Ferreira e Outros apresentou as seguintes divergências em suas demonstrações contábeis:

- **Janeiro/2024:** Diferença entre o resultado do exercício (PL) no balancete e o resultado líquido na DRE no montante de R\$ 50.922.040,43 (cinquenta milhões, novecentos e vinte e dois mil, quarenta reais e quarenta e três centavos);
- **Fevereiro/2024:** Diferença entre o resultado do exercício (PL) no balancete e o resultado líquido na DRE no montante de R\$ 6.390,00 (seis mil, trezentos e noventa reais);
- **Março/2024:** Diferença entre o resultado do exercício (PL) no balancete e o resultado líquido na DRE no montante de R\$ 232.280,00 (duzentos e trinta e dois mil, duzentos e oitenta reais);
- **Abril/2024:** Diferença entre o resultado do exercício (PL) no balancete e o resultado líquido na DRE no montante de R\$ 49.971.699,51 (quarenta e nove milhões, novecentos e setenta e um mil, seiscentos e noventa e nove reais e cinquenta e um centavos);
- **Maió/2024:** Diferença entre o resultado do exercício (PL) no balancete e o resultado líquido na DRE no montante de R\$ 3.918.927,18 (três milhões, novecentos e dezoito mil, novecentos e vinte e sete reais e dezoito centavos);
- **Março/2024 e Abril/2024:** Diferença entre o saldo atual do mês de março e do saldo anterior no mês de abril:
 - Total do Ativo: R\$ 880,00 (oitocentos e oitenta reais). A conta do Ativo que registrou diferença foi “1.9.11 – Despesas Diferidas”.
 - Total do Passivo: R\$ 880,00 (oitocentos e oitenta reais). As contas do Passivo que registraram diferença foram “2.5.12.11 Resultados Unificados”, “2.5.12.12 Resultados dos Exercícios Anteriores” e “Grupo 3 e 4 Contas de Resultado do Exercício”.
 - Março/2024 e Abril/2024: Diferença entre o saldo atual do mês de março e do saldo anterior no mês de abril:
- **Abril/2024 e Maio/2024:** Diferença entre o saldo atual do mês de abril e do saldo anterior no mês de maio:
 - Total do Ativo: R\$ 1.408.886,45 (um milhão, quatrocentos e oito mil, oitocentos e oitenta e seis reais e quarenta e cinco centavos). As contas do Ativo que registraram diferença foram “1.1.11.11 – Caixa”, “1.1.12.11 – Clientes”, “1.1.12.13 – Empréstimos para Terceiros” e “1.9.11 – Despesas Diferidas”.
 - Total do Passivo: R\$ 1.408.886,45 (um milhão, quatrocentos e oito mil, oitocentos e oitenta e seis reais e quarenta e cinco centavos). As contas do Passivo que registraram diferença foram “2.1.11.11 – Fornecedores”, “2.5.11.11 – Capital dos Sócios”, “Grupo 3 e 4 Contas de Resultado do Exercício” e “2.9 – Receita Diferida”.

IEFE AGRO LTDA

A Recuperanda Iefe Agro Ltda. apresentou as seguintes divergências em suas demonstrações contábeis:

- **Mai/2024:** Diferença entre o Ativo Total e o Passivo Total no valor de R\$ 813,65 (oitocentos e treze reais e sessenta e cinco centavos). Diferença entre o resultado do exercício (PL) no balancete e o resultado líquido na DRE no montante de R\$ 900,00 (novecentos reais).

RIZA COMÉRCIO ATACADISTA DE SEMENTES (Ver anexo IV)

A Recuperanda Riza Comércio Atacadista de Sementes apresentou as seguintes divergências em suas demonstrações contábeis:

- **Novembro/2023:** Diferença no somatório da Demonstração do Resultado do Exercício no montante de R\$ 64.878,95 (sessenta e quatro mil, oitocentos e setenta e oito reais e noventa e cinco centavos);
- **Dezembro/2023:** Diferença no somatório da Demonstração do Resultado do Exercício no montante de R\$ 10.575,01 (dez mil, quinhentos e setenta e cinco reais e um centavo). Ainda, foi registrada esta mesma entre a conta Resultado do exercício (PL) no balancete e o resultado líquido na DRE;
- **Janeiro/2024:** Diferença no somatório da Demonstração do Resultado do Exercício no montante de R\$ 745,00 (setecentos e quarenta e cinco reais). Ainda, foi registrada diferença entre o Balancete e a DRE no valor de R\$ 28.902,96 (vinte e oito mil, novecentos e dois reais e noventa e seis centavos);
- **Março/2024:** Diferença no somatório da Demonstração do Resultado do Exercício no montante de R\$ 20.921,59 (vinte mil, novecentos e vinte e um reais e cinquenta e nove centavos). Ainda, foi registrada diferença entre a conta resultado do exercício (PL) no balancete e o resultado líquido na DRE;
- **Abril/2024:** Diferença no somatório da Demonstração do Resultado do Exercício no montante de R\$ 28,27 (vinte e oito reais e vinte e sete centavos). Ainda, foi registrada diferença entre a conta Resultado do exercício (PL) no balancete e o resultado líquido na DRE;
- **Mai/2024:** Diferença no somatório da Demonstração do Resultado do Exercício no montante de R\$ 6.693,06 (seis mil, seiscentos e noventa e três reais e seis centavos). Ainda, foi registrada diferença entre a conta Resultado do exercício (PL) no balancete e o resultado líquido na DRE.



8. ANEXOS

- Anexo I – Balancetes das Recuperandas;
- Anexo II – Demonstração do Resultado do Exercício das Recuperandas;
- Anexo III – Declaração das Recuperandas.



ATIVO	30.11.2023					AV	31.12.2023					AV	AH	31.01.2024					AV	AH	29.02.2024					AV	AH		
	IFE AGRO LTDA	REGIS WILSON NUNES F. E OUTROS	RIZA COMÉRCIO ATACADISTA	ROBSON EMANUEL NUNES FERREIRA E OUTROS	CONSOLIDADO		IFE AGRO LTDA	REGIS WILSON NUNES F. E OUTROS	RIZA COMÉRCIO ATACADISTA	ROBSON EMANUEL NUNES FERREIRA E OUTROS	CONSOLIDADO			IFE AGRO LTDA	REGIS WILSON NUNES F. E OUTROS	RIZA COMÉRCIO ATACADISTA	ROBSON EMANUEL NUNES FERREIRA E OUTROS	CONSOLIDADO			IFE AGRO LTDA	REGIS WILSON NUNES F. E OUTROS	RIZA COMÉRCIO ATACADISTA	ROBSON EMANUEL NUNES FERREIRA E OUTROS	CONSOLIDADO				
Ativo	203.131.127,79	327.164.680,29	222.683.129,26	229.734.906,66	982.712.944,00	100,00%	203.945.443,98	354.546.696,03	230.324.858,06	249.069.995,81	1.037.886.993,88	100,00%	5,61%	203.905.449,30	357.224.689,12	232.096.417,28	252.839.949,15	1.046.666.504,85	100,00%	0,85%	203.926.079,66	364.377.717,77	235.354.119,85	254.872.312,49	1.058.580.229,77	100,00%	1,13%		
Ativo Circulante	44.507.008,08	237.363.526,58	68.958.939,81	104.919.718,69	476.149.186,17	48,45%	45.741.319,24	254.306.823,62	75.707.094,13	110.465.500,51	486.226.647,54	46,85%	2,13%	45.701.334,60	253.702.281,22	77.577.563,35	113.504.981,88	490.054.151,03	46,86%	0,88%	45.721.954,96	258.430.798,30	80.215.265,93	114.092.371,76	608.480.390,94	47,09%	1,63%		
Disponibilidades	131.971,03	2.906.228,72	354.063,49	946.311,22	4.338.576,46	0,44%	15.787,22	2.650.820,82	325.852,28	966.213,46	3.958.673,78	0,38%	-8,76%	(24.207,46)	3.911.150,52	104.887,85	2.148.597,98	6.140.428,89	0,59%	55,11%	(3.577,10)	6.793.909,41	1.806.561,87	1.478.673,80	10.075.577,48	0,95%	64,09%		
Caixa	828.687,92	85.283,30	(5.998,21)	879.974,64	0,09%	1,63	878.660,17	85.177,72	(88.215,22)	725.624,30	0,07%	-17,35%	1,63	678.550,17	724.220,17	0,07%	-0,19%	85.166,04	(39.497,67)	0,07%	1,63	678.069,54	(53.166,72)	(40.823,69)	584.080,76	0,06%	-19,35%		
Bancos C/ Movimento	131.963,27	(15.153,04)	253.864,22	6.128,70	376.803,15	0,04%	15.779,42	(89.165,73)	226.296,74	6.130,36	159.040,80	0,02%	-57,79%	(24.215,26)	1.180.663,99	5.343,99	1.216.855,55	2.378.648,27	0,23%	1395,62%	(3.584,90)	5.203.676,20	1.845.340,77	548.256,89	7.593.688,96	0,72%	219,24%		
Bancos - Invest. Aplic. Financ.		1.194.060,23		976.182,73	2.170.242,96	0,22%		1.162.692,76		998.298,32	2.160.991,08	0,21%	-0,43%		1.153.302,75		971.240,10	2.124.542,85	0,20%	-1,69%		13.530,06		971.240,10	984.770,16	0,09%	-53,65%		
Títulos de Capitalização		898.633,61		898.633,61	0,09%		898.633,61		898.633,61	898.633,61	0,09%	0,00%		898.633,61		898.633,61	898.633,61	0,09%	0,00%		898.633,61		898.633,61	898.633,61	0,08%	0,00%			
Aplicações de Liquidez Imediata	6,13		14.915,97		14.922,10	0,00%				14.377,82		0,00%	-6,17		14.377,82			14.383,99	0,00%	0,00%			14.377,82		14.383,99	0,00%	0,00%		
Clientes		2.318.868,43	7.038.079,50	26.249.944,14	35.606.892,07	3,62%		2.288.628,43	8.630.575,22	27.358.544,13	38.277.747,78	3,69%	7,50%		2.503.322,86	11.507.512,06	25.244.855,36	39.255.690,28	3,75%	2,55%		5.668.574,18	12.499.765,39	27.135.932,09	45.304.271,66	4,28%	15,41%		
Adiantamento por Contratos		24.071.022,83		24.071.022,83	2,45%		24.071.022,83		24.071.022,83	24.071.022,83	2,32%	0,00%		24.071.022,83		24.071.022,83	24.071.022,83	2,30%	0,00%		24.071.022,83		24.071.022,83	24.071.022,83	2,27%	0,00%			
Emprestimos para Terceiros		222.317.348,51	(3.415.743,78)	67.509.866,13	318.681.470,86	32,43%	33.200.500,00	219.900.394,58	(4.157.194,54)	71.876.134,47	320.825.724,51	30,91%	0,67%	33.200.500,00	214.240.924,50	(4.985.194,54)	74.532.133,88	316.988.363,86	30,29%	-1,20%	33.200.500,00	214.155.056,51	(4.985.194,54)	74.451.565,47	316.801.907,48	29,93%	0,00%		
Adiantamento de Salário		4.200,00		4.200,00	0,00%		4.200,00		4.200,00	4.200,00	0,00%	0,00%		4.200,00		4.200,00	4.200,00	0,00%	0,00%		4.200,00		4.200,00	4.200,00	0,00%	0,00%			
Adiantamentos	12.525.000,04	4.881.731,60	63.854.835,79	8.020.242,53	89.281.809,96	9,09%	12.525.000,04	4.541.742,47	63.867.461,48	8.144.240,58	89.078.444,57	8,58%	-0,23%	12.525.000,04	4.845.536,02	63.856.798,99	9.459.026,77	93.986.361,82	8,98%	5,51%	12.525.000,04	6.893.910,84	63.767.928,69	8.905.833,03	92.092.672,60	8,70%	-2,01%		
Mercadorias a Receber		844.124,49		2.393.352,67	3.037.477,16	0,31%		24.120,34	24.152,36	2.964.492,36	0,29%	-2,40%		844.124,49		24.202,16	24.234,18	2.964.492,36	0,28%	0,00%		844.124,49		24.202,16	24.234,18	2.964.492,36	0,28%	0,00%	
Impostos e Contribuições a Recup.		25.330,80		25.362,82	0,00%							0,00%							0,00%										
Consignos e Títulos de Capital	32,02	718.818,31		718.818,31	0,07%			792.078,46		792.078,46	0,08%	10,19%	32,02	845.245,94		845.245,94	845.245,94	0,08%	6,71%	32,02	897.901,46		897.901,46	897.901,46	0,08%	6,23%			
Estoque de Mercadoria		(88.880,00)		(88.880,00)	-0,01%			1.413.562,46		1.413.562,46	0,14%	-1690,42%		1.413.562,46		1.413.562,46	1.413.562,46	0,14%	0,00%		1.413.562,46		1.413.562,46	1.413.562,46	0,13%	0,00%			
Estoque de Produtos		472.435,70		472.435,70	0,05%			4.810.548,43		4.810.548,43	0,46%	918,24%		4.810.548,43		4.810.548,43	4.810.548,43	0,46%	0,00%		4.810.548,43		4.810.548,43	4.810.548,43	0,45%	0,00%			
Ativo Não Circulante	158.204.124,70	7.397.417,41	153.724.189,45	864.333,27	320.190.064,83	32,58%	158.204.124,70	7.755.270,67	154.617.853,93	877.973,80	321.455.223,10	30,97%	0,40%	158.204.124,70	7.826.716,73	155.118.853,93	927.678,94	322.077.374,30	30,77%	0,19%	158.204.124,70	7.838.969,39	155.118.853,93	935.402,09	322.097.350,11	30,83%	0,01%		
Outros Créditos		148.445,69		1.000.158,11	1.148.603,80	0,12%		148.445,69		1.000.158,11	1.148.603,80	0,11%	0,00%		148.445,69		1.000.158,11	1.148.603,80	0,11%	0,00%		148.445,69		1.000.158,11	1.148.603,80	0,11%	0,00%		
Tributos a Recuperar		862,66		862,66	0,00%		862,66		862,66	862,66	0,00%	0,00%		862,66		862,66	862,66	0,00%	0,00%		862,66		862,66	862,66	0,00%	0,00%			
Investimentos	400,00	2.645.489,45	811.610,31	(135.824,84)	3.321.674,92	0,34%	400,00	3.003.342,71	812.610,31	(122.184,31)	3.694.168,71	0,36%	11,21%	400,00	3.074.788,77	813.610,31	(72.479,17)	3.816.319,91	0,36%	3,31%	400,00	3.087.041,43	813.610,31	(64.756,02)	3.836.295,72	0,36%	0,52%		
Participações em Empresas	400,00	536.562,14	811.610,31		1.348.572,45	0,14%	400,00	825.133,16	812.610,31	1.638.143,47	0,16%	21,47%	400,00	825.133,16	813.610,31		1.639.143,47	0,16%	0,06%	400,00	825.133,16	813.610,31		1.639.143,47	0,15%	0,00%			
Consignos		2.108.927,31		(135.824,84)	1.973.102,47	0,20%		2.178.209,55		(122.184,31)	2.056.025,24	0,20%	4,20%		2.249.655,61		(72.479,17)	2.177.176,44	0,21%	9,89%		2.261.908,27		(64.756,02)	2.197.152,25	0,21%	0,93%		
Imobilizado	158.203.724,70	4.603.482,27	152.911.716,48	0,00	315.718.923,45	32,13%	158.203.724,70	4.603.482,27	153.804.380,96	0,00	316.611.587,93	30,51%	0,28%	158.203.724,70	4.603.482,27	154.304.380,96	0,00	317.111.587,93	30,30%	0,16%	158.203.724,70	4.603.482,27	154.304.380,96	0,00	317.111.587,93	29,96%	0,00%		
Imóveis Rurais		2.833.000,00		2.833.000,00	0,29%		2.833.000,00		2.833.000,00	2.833.000,00	0,27%	0,00%		2.833.000,00		2.833.000,00	2.833.000,00	0,27%	0,00%		2.833.000,00		2.833.000,00	2.833.000,00	0,27%	0,00%			
Imóveis Urbanos		1.770.482,27		1.770.482,27	0,18%		1.770.482,27		1.770.482,27	1.770.482,27	0,17%	0,00%		1.770.482,27		1.770.482,27	1.770.482,27	0,17%	0,00%		1.770.482,27		1.770.482,27	1.770.482,27	0,17%	0,00%			
Terrenos	157.908.716,92		138.862.571,20		296.771.288,12	30,20%	157.908.716,92		139.912.571,20		297.821.288,12	28,69%	0,33%	157.908.716,92		140.412.571,20		298.321.288,12	28,50%	0,17%	157.908.716,92		140.412.571,20		298.321.288,12	28,18%	0,00%		
Máquinas e Equipamentos	295.007,78		426.255,65		721.263,43	0,07%		422.481,92		717.489,70		0,07%	-0,52%		422.481,92		717.489,70		0,07%	0,00%		422.481,92		717.489,70		0,07%	0,00%		
Móveis e Utensílios		46.600,00		46.600,00	0,00%		46.600,00		46.600,00		0,00%	0,00%		46.600,00		46.600,00		0,00%	0,00%		46.600,00		46.600,00		0,00%	0,00%			
Veículos		4.981.835,43		4.981.835,43	0,51%		4.981.835,43		4.981.835,43		0,47%	-1,64%		4.981.835,43		4.981.835,43		0,47%	0,00%		4.981.835,43		4.981.835,43		0,46%	0,00%			
Aeronaves		8.594.454,20		8.594.454,20	0,87%		8.594.454,20		8.522.714,45		0,82%	-0,83%		8.522.714,45		8.522.714,45		0,81%	0,00%		8.522.714,45		8.522.714,45		0,81%	0,00%			
Despesas Diferidas		62.423.738,30		123.949.954,70	186.373.693,00	18,97%		92.484.601,74		137.726.521,50		23,02%	23,52%		95.677.691,17		138.407.288,35		234.084.979,52	22,36%	1,68%		98.107.950,08		139.844.538,64		237.952.488,72	22,48%	1,65%
	0,00	1.272,61	0,00	0,00	1.272,61	0,00%	0,00	1.272,61	0,00	0,00	1.272,61	0,00%	0,00	1.272,61	0,00	0,00	1.272,61	0,00%	0,00%	0,00	1								

ATIVO	31.03.2024					AV		30.04.2024		30.04.2024					AV		31.05.2024					AV			
	IFE AGRO LTDA	REGIS WILSON NUNES F. E OUTROS	RIZA COMÉRCIO ATACADISTA	ROBSON EMANUEL NUNES FERREIRA E OUTROS	CONSOLIDADO		AIH			IFE AGRO LTDA	REGIS WILSON NUNES F. E OUTROS	RIZA COMÉRCIO ATACADISTA	ROBSON EMANUEL NUNES FERREIRA E OUTROS	CONSOLIDADO		AIH			IFE AGRO LTDA	REGIS WILSON NUNES F. E OUTROS	RIZA COMÉRCIO ATACADISTA	ROBSON EMANUEL NUNES FERREIRA E OUTROS	CONSOLIDADO		AIH
Ativo	203.932.309,80	366.852.213,44	236.437.937,74	256.817.353,64	1.062.019.814,62	100,00%	0,33%	203.929.898,01	376.783.868,23	236.018.899,57	261.213.252,41	1.076.940.912,22	100,00%	1,40%	203.928.864,74	357.989.343,51	228.893.699,02	278.665.620,39	1.069.477.527,66	100,00%	-0,69%				
Ativo Circulante	45.721.185,10	261.386.362,76	78.243.291,38	116.053.375,81	901.413.215,55	47,21%	0,99%	45.725.773,31	269.658.436,14	78.340.479,31	120.398.957,29	514.123.646,18	47,74%	2,53%	45.724.740,04	256.683.099,81	67.199.895,07	138.526.664,57	508.134.399,49	47,51%	-1,16%				
Disponibilidades	2.659,04	3.473.303,09	(18.418,41)	930.583,14	4.388.120,86	0,41%	-56,45%	164,43	1.886.181,44	28.081,68	2.359.107,43	3.773.534,98	0,35%	-14,01%	(868,84)	1.163.456,15	75.383,05	(3.371.011,39)	(2.133.041,03)	-0,20%	-156,53%				
Caixa	1,63	675.317,69	(53.606,72)	(50.445,54)	571.267,06	0,05%	-2,19%	(6,92)	675.236,64	(10.224,72)	1.399.188,20	2.064.183,00	0,19%	261,33%	1,63	675.043,78	(10.561,92)	(54.083,40)	(10.400,09)	0,00%	-70,43%				
Bancos C/ Movimento	2.645,24	1.805.916,91	20.810,49	9.788,58	1.919.161,22	0,18%	-74,73%	165,18	(210.941,60)	23.965,63	(11.331,21)	(197.742,09)	-0,02%	-110,30%	(876,64)	(424.586,03)	71.604,20	(4.288.169,09)	(4.642.627,55)	-0,43%	2247,73%				
Bancos - Invest. Aplic. Financ.		13.434,88		971.240,10	984.674,98	0,09%	-0,01%		22.863,08		971.250,44	994.113,52	0,09%	0,96%		14.764,78		971.241,10	986.005,88	0,09%	-0,82%				
Títulos de Capitalização		898.633,61		898.633,61	898.633,61	0,08%	0,00%		898.633,61			898.633,61	0,08%	0,00%		898.633,61			898.633,61	0,08%	0,00%				
Aplicações de Liquidez Imediata	6,17		14.377,82		14.383,99	0,00%	0,00%	6,17		14.340,77		14.346,94	0,00%	-0,26%	6,17		14.340,77		14.346,94	0,00%	0,00%				
Clientes		10.325.811,94	12.037.552,96	30.837.117,14	53.200.482,04	5,01%	17,43%		17.772.054,50	8.294.793,55	42.776.362,75	68.843.210,80	6,39%	29,40%		14.907.521,18	4.949.120,43	31.004.292,11	50.860.933,72	4,76%	-26,12%				
Adiantamento por Contratos		24.071.022,83		24.071.022,83	24.071.022,83	2,27%	0,00%		24.071.022,83			24.071.022,83	2,24%	0,00%		24.071.022,83			24.071.022,83	2,25%	0,00%				
Emprestimos para Terceiros	33.200.500,00	215.981.124,67	(4.925.194,54)	72.946.517,46	317.202.947,59	29,87%	0,12%	33.200.576,82	218.787.072,57	(974.661,78)	61.859.831,19	312.873.038,80	29,05%	-5,37%	33.200.576,82	208.587.751,26	(9.942.039,26)	96.668.408,25	328.514.607,07	30,72%	5,00%				
Adiantamento de Salário		4.200,00		4.200,00	4.200,00	0,00%	0,00%		4.200,00			4.200,00	0,00%	0,00%		4.200,00		4.200,00	0,00%	0,00%					
Adiantamentos	12.525.000,04	6.686.775,74	63.946.902,20	9.220.790,20	92.379.468,18	8,70%	0,31%	12.525.000,04	6.793.580,45	63.778.792,11	11.283.288,05	94.380.660,65	8,70%	2,17%	12.525.000,04	7.105.023,90	64.880.885,81	12.104.607,90	96.615.517,65	9,03%	2,37%				
Mercadorias a Receber	32,02	844.124,49	24.202,16	2.120.367,87	2.964.492,36	0,28%	0,00%	32,02	844.124,49	24.202,16	2.120.367,87	2.964.492,36	0,28%	0,00%	32,02	844.124,49	24.202,16	2.120.367,70	2.964.492,19	0,28%	0,00%				
Impostos a Recuperar			954.136,62		954.136,62	0,09%	6,26%		965.160,70			965.160,70	0,09%	1,16%			988.231,99		988.231,99	0,09%	2,39%				
Construções e Títulos de Capital						0,00%	0,00%						0,00%	0,00%						0,00%	0,00%				
Estoque de Mercadoria		1.413.562,46		1.413.562,46	1.413.562,46	0,13%	0,00%		1.413.562,46			1.413.562,46	0,13%	0,00%				1.413.562,46	1.413.562,46	0,13%	0,00%				
Estoque de Produtos		4.810.548,43		4.810.548,43	4.810.548,43	0,45%	0,00%		4.810.548,43			4.810.548,43	0,45%	0,00%				4.810.548,43	4.810.548,43	0,45%	0,00%				
Ativo Não Circulante	158.204.124,70	7.859.040,11	156.194.645,86	943.125,24	323.200.935,91	30,43%	0,34%	158.204.124,70	7.863.547,77	157.673.414,26	950.848,39	324.691.935,12	30,15%	0,46%	158.204.124,70	7.871.215,17	161.693.803,95	1.059.709,42	328.828.853,24	30,75%	1,27%				
Outros Créditos		148.445,69		1.000.158,11	1.148.603,80	0,11%	0,00%		148.445,69			1.000.158,11	0,11%	0,00%		151.605,43		1.252.901,42	1.101.295,99	0,12%	9,08%				
Tributos a Recuperar		862,66		862,66	862,66	0,00%	0,00%		862,66			862,66	0,00%	0,00%		862,66		862,66	0,00%	0,00%					
Investimentos	400,00	3.107.112,15	813.610,31	(57.032,87)	3.864.089,59	0,36%	0,72%	400,00	3.111.619,81	813.610,31	(49.309,72)	3.876.320,40	0,36%	0,32%	400,00	3.116.127,47	0,00	(41.586,57)	3.074.940,90	0,29%	-20,67%				
Participações em Empresas	400,00	825.133,16	813.610,31	1.639.143,47	1.639.143,47	0,15%	0,00%	400,00	825.133,16	813.610,31	1.639.143,47	1.639.143,47	0,15%	0,00%	400,00	825.133,16		1.101.295,99	1.252.901,42	0,08%	-89,64%				
Construções		2.281.978,99		(57.032,87)	2.224.946,12	0,21%	1,26%		2.286.486,65		(49.309,72)	2.237.176,93	0,21%	0,55%		2.290.994,31		(41.586,57)	2.249.407,74	0,21%	0,55%				
Imobilizado	158.203.724,70	4.603.482,27	155.380.172,89	0,00	318.187.379,86	29,96%	0,34%	158.203.724,70	4.603.482,27	156.858.941,29	0,00	319.666.148,26	29,68%	0,46%	158.203.724,70	4.603.482,27	161.692.941,29	0,00	324.500.148,26	30,34%	1,51%				
Imóveis Próprios		2.833.000,00			2.833.000,00	0,27%	0,00%		2.833.000,00			2.833.000,00	0,26%	0,00%		2.833.000,00			2.833.000,00	0,26%	0,00%				
Imóveis Outros		1.770.482,27			1.770.482,27	0,17%	0,00%		1.770.482,27			1.770.482,27	0,16%	0,00%		1.770.482,27			1.770.482,27	0,17%	0,00%				
Terrenos	157.908.716,92		140.412.571,20		298.321.288,12	28,09%	0,00%	157.908.716,92		141.516.001,20		299.424.718,12	27,80%	0,37%	157.908.716,92		146.350.001,20		304.258.718,12	28,45%	1,61%				
Máquinas e Equipamentos	295.007,78		1.192.481,92		1.487.489,70	0,14%	107,32%	295.007,78		1.287.820,32		1.582.828,10	0,15%	6,41%	295.007,78		1.287.820,32		1.582.828,10	0,15%	0,00%				
Móveis e Utensílios		46.600,00			46.600,00	0,00%	0,00%		46.600,00			46.600,00	0,00%	0,00%		46.600,00			46.600,00	0,00%	0,00%				
Veículos		5.205.805,32			5.205.805,32	0,49%	6,24%		5.485.805,32			5.485.805,32	0,51%	5,38%		5.485.805,32			5.485.805,32	0,51%	0,00%				
Aeronaves		8.522.714,45			8.522.714,45	0,80%	0,00%		8.522.714,45			8.522.714,45	0,79%	0,00%		8.522.714,45			8.522.714,45	0,80%	0,00%				
Despesas Diferidas		97.606.810,57		139.818.852,59	237.425.663,16	22,36%	-0,22%		98.261.884,18			139.863.446,73	22,11%	0,29%		93.435.028,53		139.079.246,40	232.514.274,93	21,74%	-2,36%				
	0,00	1.272,61	0,00	0,00	1.272,61			0,00	1.272,61	0,00	0,00	1.272,61			813,65	1.272,61	-813.610,31	-0,17	-811.524,22						



PASSIVO	31.03.2024					30.04.2024					31.05.2024										
	IFE AGRO LTDA	REGIS WILSON NUNES F. E OUTROS	RIZA COMÉRCIO ATACADISTA	ROBSON EMANUEL NUNES FERRERA E OUTROS	CONSOLIDADO	IFE AGRO LTDA	REGIS WILSON NUNES F. E OUTROS	RIZA COMÉRCIO ATACADISTA	ROBSON EMANUEL NUNES FERRERA E OUTROS	CONSOLIDADO	IFE AGRO LTDA	REGIS WILSON NUNES F. E OUTROS	RIZA COMÉRCIO ATACADISTA	ROBSON EMANUEL NUNES FERRERA E OUTROS	CONSOLIDADO						
Passivo	203.912.309,80	366.850.940,81	234.437.937,74	256.817.353,64	1.062.038.542,01	100,00%	0,38%	203.929.898,01	375.782.595,62	211.170.630,80	261.213.252,41	1.076.939.639,61	100,00%	1,40%	203.928.051,09	357.988.070,90	229.707.309,13	278.665.620,56	1.070.289.051,88	100,00%	-0,62%
Passivo Circulante	182.413.871,54	294.887.796,90	209.016.405,91	219.452.351,77	903.790.826,12	85,29%	-0,21%	182.413.123,63	295.800.549,81	211.170.630,80	219.664.385,67	1.076.939.639,61	99,81%	0,36%	182.408.645,21	284.042.302,18	206.378.900,95	227.478.808,03	900.368.675,47	84,12%	-0,95%
Fornecedores	55.202.300,31	128.742.953,54	21.955.172,67	128.742.953,54	205.900.426,32	19,39%	0,46%	56.827.905,85	129.735.019,30	208.910.413,15	19,40%	1,46%	55.260,22	56.261.994,95	22.674.830,02	129.976.312,43	208.968.397,62	19,52%	0,03%	19,52%	0,03%
Empréstimos e Financiamentos	182.417.645,93	230.874.979,75	185.552.815,98	40.855.811,50	639.701.253,16	60,23%	-0,12%	182.420.286,82	230.874.979,75	188.411.414,52	40.854.211,50	642.560.892,59	59,67%	0,45%	182.423.757,70	219.899.643,29	183.378.249,43	40.854.211,50	626.555.861,92	58,54%	-2,49%
Obrigações com Terceiros	8.122.948,18	1.848,00	582.370,20	197.494,24	781.712,44	0,74%	-0,51%	8.122.948,18	1.848,00	582.370,20	197.494,24	8.122.948,18	0,76%	0,00%	8.122.948,18	1.848,00	582.370,20	197.494,24	8.122.948,18	0,76%	0,00%
Venda para Entrega Futura	1.848,00	1.848,00	582.370,20	197.494,24	781.712,44	0,07%	-0,51%	1.848,00	1.848,00	582.370,20	197.494,24	1.848,00	0,00%	-103,21%	1.848,00	1.848,00	582.370,20	197.494,24	1.848,00	0,00%	0,00%
Adiantamentos de Clientes	1.331.918,40	1.331.918,40	27.811,36	51.810.433,20	51.810.433,20	4,88%	-1,82%	1.303.363,49	32.411,30	50.464.191,08	51.799.965,87	4,81%	-0,02%	1.499.394,57	29.420,50	58.886.732,62	60.415.547,69	5,64%	16,63%		
Salários a Pagar	(725.428,93)	(725.428,93)		(1.380.567,21)	(2.055.984,14)	-0,19%	118,88%	(1.380.610,80)		(2.050.991,46)	(314.160,25)	-0,32%	65,89%	(1.786.321,38)		(2.821.258,75)	(4.527.580,14)	-0,43%	33,59%		
Encargos a Receber	66.978,28	66.978,28		(260.949,46)	(193.971,18)	-0,22%	42,26%	17.964,60		(332.150,78)		-0,03%	61,98%	(19.456,25)		(411.295,80)	(430.752,05)	-0,04%	37,10%		
Conta Operadora de Cartão	1.607,48	12.250,83		12.250,83	12.250,83	0,00%	0,00%	12.250,83		12.250,83		0,00%	0,00%	12.250,83		12.250,83	12,25%	0,00%	0,00%		
Obrigações Trabalhistas	(5.381,87)	(5.381,87)	(53.926,60)	(52.219,12)	(52.219,12)	-0,05%	25,53%	(5.381,87)	(56.293,13)	(58.074,45)	-0,05%	12,00%	(5.170,12)	(59.053,26)	(59.053,26)	(64.213,38)	-0,01%	10,99%			
Obrigações Tributárias		647.499,83		642.117,96	642.117,96	0,06%	-1,70%	642.117,96	329.786,37	329.786,37	0,03%	-48,64%	(5.202,59)	335.653,89	335.653,89	330.451,30	0,03%	0,20%			
Outras Obrigações		81.837,60		81.837,60	81.837,60	0,01%	0,00%	81.837,60	81.837,60	81.837,60	0,01%	0,00%		1.235,20	1.235,20	1.235,20	0,00%	-98,49%			
Consórcios		236.747,06		236.747,06	236.747,06	0,02%	0,00%	236.747,06	236.747,06	236.747,06	0,02%	0,00%		236.747,06	236.747,06	236.747,06	0,02%	0,00%			
Obrigações com Cartão de Crédito		6.278,01		797.105,80	803.383,81	0,08%	2,59%	6.278,01	796.611,79	802.889,80	0,07%	-0,06%		6.278,01	796.611,79	802.889,80	0,08%	0,00%			
Passivo Não Circulante	0,00	132.465.748,48	7.728.142,86	68.669.339,77	208.863.252,11	19,67%	0,00%	0,00	132.465.748,04	7.728.142,86	68.669.339,77	208.863.222,67	19,39%	0,00%	0,00	132.282.124,27	7.728.142,86	68.669.339,77	208.879.606,90	19,50%	-0,09%
Empréstimos e Financiamentos		132.465.748,48	7.728.142,86	68.669.339,77	208.863.252,11	19,68%	0,00%	132.465.748,04	7.827.142,86	68.669.339,77	208.962.222,67	19,40%	0,00%		132.282.124,27	7.827.142,86	68.669.339,77	208.778.606,90	19,51%	-0,09%	
Conta Transfêria		(99.000,00)		(99.000,00)	(99.000,00)	-0,01%	0,00%	(99.000,00)		(99.000,00)		-0,01%	0,00%	(99.000,00)		(99.000,00)		(99.000,00)	-0,01%	0,00%	
Patrimônio Líquido	21.518.438,26	(71.699.050,75)	17.673.188,97	(61.936.181,48)	(94.443.605,00)	-8,89%	3,17%	21.516.774,38	(71.149.501,31)	17.115.139,91	(69.691.362,22)	(102.208.940,24)	-9,49%	8,22%	21.459.405,88	(74.037.929,31)	15.600.246,62	(48.281.345,79)	(85.259.622,80)	-7,97%	-16,58%
Capital Integralizado	23.100.023,00	23.100.023,00	100.000,00	95.881.378,27	119.081.401,27	11,21%	1,30%	23.100.023,00	97.377.357,18	120.577.380,18	11,20%	1,26%	23.100.023,00	100.000,00	100.000,00	96.418.412,54	119.618.435,54	11,18%	-0,80%		
Resultados Unificados	(125.837,70)	(125.837,70)	(12.103.992,10)	(580.334,63)	(12.684.326,73)	-1,19%	0,00%	(12.103.992,10)	(12.571.247,87)	(14.675.239,97)	-1,36%	15,70%	(12.103.992,10)	(12.103.992,10)	(12.103.992,10)	(12.571.247,87)	(14.675.239,97)	-1,37%	0,00%		
Resultados dos Exercícios Anteriores	(125.837,70)	(125.837,70)	(12.103.992,10)	(580.334,63)	(12.684.326,73)	-1,19%	0,00%	(12.103.992,10)	(12.571.247,87)	(14.675.239,97)	-1,36%	15,70%	(12.103.992,10)	(12.103.992,10)	(12.103.992,10)	(12.571.247,87)	(14.675.239,97)	-1,37%	0,00%		
Resultado do Exercício	(1.455.747,04)	518.053,78	11.388.052,77	(141.373.167,43)	(130.922.807,92)	-12,33%	3,50%	(1.457.410,92)	1.067.603,22	10.830.003,71	(100.665.329,37)	(90.225.133,36)	-8,38%	-31,09%	(1.514.779,42)	(1.820.824,78)	9.315.110,22	(78.296.368,30)	(72.316.862,28)	-6,76%	-19,55%
Receita Diferida	11.196.426,20	11.196.426,20	30.611.643,58	41.828.069,78	3.942,01	27,01%	18.665.707,08	42.570.889,10	61.236.506,27	5,69%	46,40%	15.701.573,76	30.798.818,55	46.500.892,81	4,34%	-24,06%					





Número do documento: 24080515331164300010275812772

<https://pje.tjmg.jus.br:443/pje/Processo/ConsultaDocumento/listView.seam?x=24080515331164300010275812772>

Assinado eletronicamente por: TACIANI ACERBI CAMPAGNARO COLNAGO CABRAL - 05/08/2024 15:33:11

Num. 10279775353 - Pág. 1

DEMONSTRAÇÃO DE RESULTADO DO EXERCÍCIO	30.11.2023				31.12.2023				31.12.2022				31.01.2024				29.02.2024				
	IFE AGRO LTDA	REGIS WILSON NUNES F. E OUTROS	RIZA COMÉRCIO ATACADISTA	ROBSON EMANUEL NUNES FERREIRA E OUTROS	AV	IFE AGRO LTDA	REGIS WILSON NUNES F. E OUTROS	RIZA COMÉRCIO ATACADISTA	ROBSON EMANUEL NUNES FERREIRA E OUTROS	AV	IFE AGRO LTDA	REGIS WILSON NUNES F. E OUTROS	RIZA COMÉRCIO ATACADISTA	ROBSON EMANUEL NUNES FERREIRA E OUTROS	AV	IFE AGRO LTDA	REGIS WILSON NUNES F. E OUTROS	RIZA COMÉRCIO ATACADISTA	ROBSON EMANUEL NUNES FERREIRA E OUTROS	AV	
Receitas Operacionais	0,00	213.600,00	4.523.591,51	8.448.258,82	13.225.460,33	100,00%	0,00	4.240,00	4.803.521,00	3.560.973,02	8.372.734,02	100,00%	-36,69%	0,00	1.741.329,54	4.756.177,64	6.816.977,58	13.314.484,76	100,00%	59,02%	
Receitas Atividade Agrícola		213.600,00		8.413.691,48	8.627.291,48	65,23%				3.560.973,02	3.569.213,02	42,63%	-58,63%				8.558.307,12	64,28%	139,78%	62,80%	
Receitas Atividade Pecuária				78.597,34	78.597,34	0,36%				0,00	0,00	0,00%	-100,00%				0,00	0,00%	RDV/01	0,00	
Receita com Serviços Mecanizados					0,00	0,00%			4.803.521,00	0,00	0,00%	0,00%	RDV/01				0,00	0,00%	RDV/01	0,00	
Receita com Sementes			4.523.591,51		4.523.591,51	34,20%				4.803.521,00	57,37%	6,19%				4.755.281,64	35,72%	-1,00%	RDV/01	4.573.301,45	
Venda de Cereais					0,00	0,00%				0,00	0,00	0,00%	RDV/01				0,00	0,00%	RDV/01	0,00	
Receita com Prestação de Serviços					0,00	0,00%				0,00	0,00	0,00%	RDV/01				0,00	0,00%	RDV/01	0,00	
Receita com Revenda					0,00	0,00%				0,00	0,00	0,00%	RDV/01			896,00	896,00	0,01%	RDV/01	0,00	
(-) Deduções da Receita	0,00	(22.574,24)	(191.391,15)	(572.265,75)	(786.231,14)	-5,94%	0,00	(22.432,84)	(660.950,15)	(347.139,14)	(1.030.522,13)	-12,31%	31,07%	0,00	(23.081,42)	(34,05)	(733.470,88)	(756.586,35)	-5,68%	-26,58%	
(-) Devolução de Vendas				(99.222,50)	(99.222,50)	-0,75%			(23.622,00)	(505.600,60)	-6,04%	409,56%					0,00	0,00%	100,00%	-4,80%	
(-) ICMS Alíq. e Fretes		(18.489,86)		(442.562,89)	(481.152,75)	-3,64%		(22.432,84)	(481.978,60)	(47.039,77)	(169.472,62)	-2,02%	64,78%		(18.750,68)		(142.818,46)	(161.565,14)	-1,21%	-4,66%	
(-) Funnal		(4.058,38)		(10.380,36)	(14.464,74)	-0,11%			(950,53)	(950,53)	-0,01%	-93,43%			(3.836,80)		(29.294,95)	(33.131,75)	-0,25%	3385,61%	
(-) Descontos Concedidos					0,00	0,00%			(175.526,84)	(175.526,84)	-2,10%	RDV/01			(493,94)		(561.851,47)	(4,22%	220,09%	-0,10%	
(-) impostos incidentes			(191.391,15)		(191.391,15)	-1,45%			(178.971,35)		(178.971,35)	-2,14%	-6,49%			(34,05)		(34,05)	0,00%	-93,88%	0,00
(e) Receita Líquida Operacional	0,00	191.025,76	4.332.200,36	7.916.023,07	12.439.249,19	94,06%	0,00	(14.192,84)	4.142.570,85	3.213.833,88	7.342.211,89	87,69%	-40,98%	0,00	1.718.248,12	4.756.143,59	6.083.506,70	12.557.898,41	94,32%	71,04%	
(-) Custos dos Bens e Serviços			75.435,50		75.435,50	0,57%			4.705.921,16		4.705.921,16	56,21%	6138,34%			326.150,11		326.150,11	2,45%	-93,07%	(2.104,40)
(e) Resultado Operacional Bruto	0,00	191.025,76	4.407.635,86	7.916.023,07	12.514.684,69	94,63%	0,00	(14.192,84)	8.848.492,01	3.213.833,88	12.048.133,05	143,90%	-3,73%	0,00	1.718.248,12	5.082.293,70	6.083.506,70	12.884.048,52	96,77%	6,94%	
Despesas Operacionais	(35.546,71)	(2.286.681,25)	(3.982.104,59)	(14.205.870,69)	(20.510.203,24)	-155,08%	(3.525,92)	(1.736.571,68)	(503.599,24)	(3.243.227,09)	(5.486.923,93)	-65,53%	-73,25%	(20.079,75)	(1.545.655,09)	(921.952,12)	(5.915.288,73)	(8.402.975,49)	-63,11%	53,13%	
Despesas Gerais		(2.146.567,28)		(10.361.471,07)	(12.510.038,35)	-94,59%		(648.530,76)	(2.784.648,89)	(1.633.379,65)	-61,00%	-72,56%		(891.593,38)		(2.170.361,43)	(3.061.956,81)	-31,00%	-10,81%	(1.487.186,20)	
Outras Receitas e Despesas		104.834,78	(20.946,24)	5.207.498,69	3.208.387,23	40,01%		48.424,12	99.297,00	178.249,99	2,13%	-96,63%		2.136,83		17.606,66	19.723,49	0,15%	-88,93%	5.682,71	
Receitas/Despesas Financeiras	(116.562,43)	(3.250.005,27)	(75.294,89)	(1.251.655,45)	(24.441,14)	-0,19%	(162,96)	218.465,29	7.206,36	15.923,55	241.432,24	2,88%	107,47%	(1.781,93)	(144.842,70)	(96.583,45)	(242.815,36)	-1,82%	200,57%	(185,50)	
Despesas e Receitas Particulares	(177.054,04)		628.200,44	(51.146,42)	3.413,11	0,03%		(565.873,39)	(25.353,10)	(990.824,39)	-7,96%	-230,90%			(141.262,81)	(62.285,23)	(203.528,03)	-1,53%	-65,55%	(155.291,88)	
(e) Resultado Antes do IR e CSLL	(152.109,14)	(7.571.447,30)	329.290,14	(10.600.412,40)	(17.994.678,70)	-136,06%	(3.688,88)	(2.715.772,41)	8.400.523,25	(2.724.174,65)	2.956.887,31	35,32%	-116,43%	(21.861,68)	(1.002.971,03)	4.063.758,13	(2.046.429,30)	992.496,12	7,45%	-66,43%	(874,62)
Provisão para IRPJ e CSLL				0,00	0,00	0,00%			0,00	0,00	0,00	0,00%	RDV/01				0,00	0,00%	RDV/01	0,00	
Resultado do Exercício	(152.109,14)	(7.571.447,30)	329.290,14	(10.600.412,40)	(17.994.678,70)	-136,06%	(3.688,88)	(2.715.772,41)	8.400.523,25	(2.724.174,65)	2.956.887,31	35,32%	-116,43%	(21.861,68)	(1.002.971,03)	4.063.758,13	(2.046.429,30)	992.496,12	7,45%	-66,43%	(874,62)

DEMONSTRAÇÃO DE RESULTADO DO EXERCÍCIO	REGIS WILSON NUNES F. E OUTROS					RIZA COMÉRCIO ATACADISTA					EMANUEL NUNES FERREIRA E OUTROS					CONSOLIDADO					
	31.03.2024	31.03.2024	31.03.2024	31.03.2024	AV	AV	30.04.2024	30.04.2024	30.04.2024	30.04.2024	AV	AV	31.05.2024	31.05.2024	31.05.2024	31.05.2024	AV	AV			
Receitas Operacionais	0,00	2.031.439,77	812.719,60	2.389.918,47	5.234.077,84	100,00%	-57,43%	0,00	4.024.639,99	101.390,80	483.149,70	4.609.180,49	100,00%	-11,94%	0,00	14.331.248,13	286.394,44	28.585.082,80	43.022.725,37	100,00%	837,32%
Receitas Atividade Agrícola		2.031.439,77		2.389.918,47	4.421.358,24	84,47%	-42,74%		4.024.639,99		483.149,70	4.507.789,69	97,80%	1,95%		14.331.248,13		28.585.082,80	42.916.330,93	99,34%	852,05%
Receitas Atividade Pecuária					0,00	0,00%	#DIV/0!					0,00	0,00%	#DIV/0!					0,00	0,00%	#DIV/0!
Receita com Serviços Mecanizados					0,00	0,00%	#DIV/0!					0,00	0,00%	#DIV/0!					0,00	0,00%	#DIV/0!
Receita com Sementes			719.599,60		719.599,60	13,75%	-84,27%			99.072,80		99.072,80	2,15%	-86,23%		286.394,44			286.394,44	0,66%	189,07%
Venda de Cereais			93.120,00		93.120,00	1,78%	#DIV/0!			2.318,00		2.318,00	0,05%	-97,51%						0,00%	-100,00%
Receita com Prestação de Serviços					0,00	0,00%	#DIV/0!					0,00	0,00%	#DIV/0!					0,00	0,00%	#DIV/0!
Receita com Revenda					0,00	0,00%	#DIV/0!					0,00	0,00%	#DIV/0!					0,00	0,00%	#DIV/0!
(-) Deduções da Receita	0,00	(28.616,46)	(40.196,00)	(4.574,28)	(73.386,74)	-1,40%	-91,30%	0,00	(32.228,53)	(94.560,00)	(21.991,20)	(148.779,73)	-3,23%	102,73%	0,00	(160.714,30)	(1.251,40)	(57.702,62)	(219.668,32)	-0,51%	47,65%
(-) Devolução de Vendas		(40.196,00)	(40.196,00)		(40.196,00)	-0,77%	-93,18%		(94.560,00)	(94.560,00)	(21.991,20)	(148.779,73)	-2,05%	135,25%		(1.251,40)	(1.251,40)		(1.251,40)	0,00%	-98,68%
(-) ICMS à Merc. e Fretes		(19.005,18)		(2.586,17)	(21.591,35)	-0,41%	-90,75%		(19.700,48)	(94.560,00)	(21.991,20)	(148.779,73)	-0,30%	93,09%		(19.040,43)	(240,00)	(29.389,43)	(29.389,43)	-0,07%	-29,75%
(-) Funnaral		(3.888,06)		(1.988,02)	(5.876,08)	-0,11%	-30,37%		(12.528,05)			(12.528,05)	-0,27%	113,20%		(32.024,57)		(16.010,84)	(88.035,41)	-0,20%	602,71%
(-) Descontos Concedidos		(5.723,22)		(0,00)	(5.723,22)	-0,11%	-54,05%					0,00	0,00%	-100,00%		(99.640,31)		(1.451,78)	(101.092,09)	-0,23%	#DIV/0!
(-) Impostos Incidentes					0,00	0,00%	#DIV/0!					0,00	0,00%	#DIV/0!					0,00	0,00%	#DIV/0!
(e) Receita Líquida Operacional	0,00	2.002.823,31	772.523,60	2.385.344,19	5.160.691,10	98,60%	-54,93%	0,00	3.992.411,46	6.830,80	461.158,50	4.460.400,76	96,77%	-13,57%	0,00	14.170.533,83	285.143,04	28.527.380,18	42.983.057,05	99,49%	863,66%
(f) Custos dos Bens e Serviços			1.514,80		1.514,80	0,03%	-171,98%			67.737,60		67.737,60	1,47%	4371,72%			(230.316,00)		(230.316,00)	-0,53%	-440,01%
(g) Resultado Operacional Bruto	0,00	2.002.823,31	774.038,40	2.385.344,19	5.162.205,90	98,63%	-54,91%	0,00	3.992.411,46	74.568,40	461.158,50	4.528.138,36	98,24%	-12,28%	0,00	14.170.533,83	54.827,04	28.527.380,18	42.752.741,05	98,96%	844,10%
Despesas Operacionais	(1.283,60)	(1.797.852,45)	(524.211,76)	(3.478.307,72)	(5.801.655,53)	-110,84%	-38,40%	(1.496,88)	(1.784.134,55)	(34.981,13)	(4.275.041,73)	(6.395.654,29)	-143,10%	13,69%	(56.301,50)	(1.401.262,06)	(599.028,54)	(4.241.315,31)	(6.297.907,41)	-14,38%	-4,31%
Despesas Gerais		(1.345.557,40)		(2.605.556,36)	(3.931.113,76)	-75,49%	-241,01%		(1.646.751,79)		(3.305.000,25)	(7.031.812,04)	-152,16%	27,97%		(1.244.648,37)	(6.230.856,59)	(7.485.104,96)	(7.485.104,96)	-17,33%	6,45%
Outras Receitas e Despesas		7.059,03	1,00	17.940,77	25.000,80	0,48%	272,11%		(11.838,55)	(5.991,45)	1.269,78	(16.540,22)	-0,36%	-166,24%		49.608,66	3,13	456.879,74	506.491,53	1,17%	-3158,48%
Receitas/Despesas Financeiras	(185,54)	(21.441,41)	(12.227,54)	218.594,30	184.739,81	3,53%	-401,51%	(167,00)	56.236,32	(91.616,61)	(12.016,43)	(47.563,72)	-1,03%	-125,75%	(367,00)	(3.552.347,15)	(964.002,06)	(68.716,65)	(4.385.232,86)	-10,61%	9940,19%
Despesas e Receitas Particulares		(146.303,29)		(91.021,19)	(250.122,48)	-4,90%	18,07%		(96.188,31)		(74.113,33)	(120.359,63)	-3,70%	-34,26%		(114.461,47)		(3.737,48)	(118.198,65)	-0,27%	-30,62%
(h) Resultado Antes do IR e CSLL	(1.469,14)	(1.323.070,21)	237.600,10	(3.553.006,01)	(4.639.945,26)	-88,65%	34,83%	(1.663,88)	489.734,58	(558.020,79)	(9.263.861,45)	(9.333.815,54)	-202,50%	101,16%	(56.468,50)	7.887.423,44	(1.508.200,43)	18.450.033,89	24.772.788,40	57,34%	-365,41%
Provisão para IRPJ e CSLL					0,00	0,00%	#DIV/0!					0,00	0,00%	#DIV/0!					0,00	0,00%	#DIV/0!
Resultado do Exercício	(1.469,14)	(1.323.070,21)	237.600,10	(3.553.006,01)	(4.639.945,26)	-88,65%	34,83%	(1.663,88)	489.734,58	(558.020,79)	(9.263.861,45)	(9.333.815,54)	-202,50%	101,16%	(56.468,50)	7.887.423,44	(1.508.200,43)	18.450.033,89	24.772.788,40	57,34%	-365,41%



DECLARAÇÃO

Pela presente Declaração, Nós, **RÉGIS WILSON NUNES FERREIRA** e sua esposa **CHRISTINA ANGELICA DE SOUZA SILVA FERREIRA**, brasileiros, casados sob o regime da comunhão parcial de bens, produtores rurais, Ele portador da Carteira de Identidade nº 28.704.847-0 – SSP/SP e inscrito no CPF sob o nº 251.749.498-33, Ela portadora da Carteira de Identidade nº 13.364.998 – SSP/MG e inscrita no CPF sob o nº 059.862.846-07, com endereço profissional na Avenida Castelo Branco, nº 685, Bairro Capim, em Unaí-MG, 38.616-088 e **ROBSON EMANUEL NUNES FERREIRA** e sua esposa **DAYANNY ALVES TEIXEIRA FERREIRA**, brasileiros, casados sob o regime da comunhão parcial de bens, produtores rurais, Ele portador da Carteira de Identidade nº 30.057.322-4 – SSP/SP e inscrito no CPF sob o nº 287.272.998-48, Ela portador da Carteira de Identidade nº 14.680.506 e inscrita no CPF sob o nº 074.737.366-39, com endereço profissional na Avenida Castelo Branco, nº 685, Bairro Capim, em Unaí-MG, 38.616-088, **JURANDIR FERREIRA MARTINS**, brasileiro, casado, produtor rural, portador da Carteira de Identidade nº 251.491 – SSP/MG e inscrito no CPF sob o nº 337.307.921-72, com endereço profissional na Avenida Castelo Branco, nº 685, Bairro Capim, em Unaí-MG, 38.616-088 e **ALTAIR FERREIRA MARTINS**, brasileiro, casado, produtor rural, portador da Carteira de Identidade nº 11.747.796 – SSP/PR e inscrito no CPF sob o nº 435.766.139-00, com endereço profissional na Avenida Castelo Branco, nº 685, Bairro Capim, em Unaí-MG, 38.616-088, DECLARAMOS para os devidos fins, que todas as operações financeiras dos produtores rurais do **GRUPO RIZA**, acima qualificados, são consolidadas e contabilizadas em nome dos produtores rurais **RÉGIS WILSON NUNES FERREIRA**, CPF nº 251.749.498-33 e **ROBSON EMANUEL NUNES FERREIRA**, CPF nº 287.272.998-48, conforme respectivas Inscrições Estaduais.

Por ser a expressão da verdade e para que surta os efeitos da Lei, datamos e assinamos a presente.

Unaí-MG, 28 de Junho de 2024.

RÉGIS WILSON NUNES FERREIRA

CPF nº 251.749.498-33

CHRISTINA ANGELICA DE SOUZA SILVA FERREIRA

CPF nº 059.862.846-07

ROBSON EMANUEL NUNES FERREIRA

CPF nº 287.272.998-48

DAYANNY ALVES TEIXEIRA FERREIRA

CPF nº 074.737.366-39

JURANDIR FERREIRA MARTINS

CPF nº 337.307.921-72

ALTAIR FERREIRA MARTINS

CPF nº 435.766.139-00

