



Número: **5009478-29.2023.8.13.0704**

Classe: **[CÍVEL] RECUPERAÇÃO JUDICIAL**

Órgão julgador: **1ª Vara Cível da Comarca de Unaí**

Última distribuição : **07/12/2023**

Valor da causa: **R\$ 755.254.626,37**

Assuntos: **Administração judicial**

Segredo de justiça? **NÃO**

Justiça gratuita? **NÃO**

Pedido de liminar ou antecipação de tutela? **SIM**

| Partes | Advogados |
|---|--|
| CHRISTINA ANGELICA DE SOUZA SILVA (AUTOR) | |
| | FABIO PACHECO GUEDES (ADVOGADO) RODOLFO RUSSI VIANNA (ADVOGADO) SUELEN DE OLIVEIRA SCHOLOCHASKI (ADVOGADO) |
| DAYANNY ALVES TEIXEIRA FERREIRA (AUTOR) | |
| | FABIO PACHECO GUEDES (ADVOGADO) RODOLFO RUSSI VIANNA (ADVOGADO) SUELEN DE OLIVEIRA SCHOLOCHASKI (ADVOGADO) |
| RIZA COMERCIO ATACADISTA DE SEMENTES LTDA (AUTOR) | |
| | FABIO PACHECO GUEDES (ADVOGADO) RODOLFO RUSSI VIANNA (ADVOGADO) SUELEN DE OLIVEIRA SCHOLOCHASKI (ADVOGADO) |
| IEFE AGRO LTDA (AUTOR) | |
| | FABIO PACHECO GUEDES (ADVOGADO) RODOLFO RUSSI VIANNA (ADVOGADO) SUELEN DE OLIVEIRA SCHOLOCHASKI (ADVOGADO) |
| ROBSON EMANUEL NUNES FERREIRA (AUTOR) | |
| | FABIO PACHECO GUEDES (ADVOGADO) RODOLFO RUSSI VIANNA (ADVOGADO) SUELEN DE OLIVEIRA SCHOLOCHASKI (ADVOGADO) |
| JURANDIR FERREIRA MARTINS (AUTOR) | |
| | FABIO PACHECO GUEDES (ADVOGADO) RODOLFO RUSSI VIANNA (ADVOGADO) SUELEN DE OLIVEIRA SCHOLOCHASKI (ADVOGADO) |
| REGIS WILSON NUNES FERREIRA (AUTOR) | |
| | FABIO PACHECO GUEDES (ADVOGADO) RODOLFO RUSSI VIANNA (ADVOGADO) SUELEN DE OLIVEIRA SCHOLOCHASKI (ADVOGADO) |
| ALTAIR FERREIRA MARTINS (AUTOR) | |
| | FABIO PACHECO GUEDES (ADVOGADO) RODOLFO RUSSI VIANNA (ADVOGADO) SUELEN DE OLIVEIRA SCHOLOCHASKI (ADVOGADO) |
| Outros participantes | |
| CPX DISTRIBUIDORA S/A (TERCEIRO INTERESSADO) | |

| | |
|---|---|
| | SIMONE CRISTINE DAVEL (ADVOGADO) SORAYA PIACENTINI (ADVOGADO) GABRIELLA SEDREZ REIS GOETTEN DE SOUZA (ADVOGADO) |
| TRR MOREIRA DIESEL LTDA (TERCEIRO INTERESSADO) | |
| | SINDD LOPES OLIVEIRA CAMPOS (ADVOGADO) ISADORA ARAUJO BORGES (ADVOGADO) |
| MINORGAN INDUSTRIA E COMERCIO DE FERTILIZANTES S.A. (TERCEIRO INTERESSADO) | |
| | CLAUDINEIA BARBOSA DOS SANTOS (ADVOGADO) DANIEL ALTRAO BENTO (ADVOGADO) TULIO RIBEIRO DOS SANTOS (ADVOGADO) NATHALIA PIRES DA COSTA (ADVOGADO) JULIANA CARDOSO MORAES (ADVOGADO) VIVIAN DE ARAUJO ALVES (ADVOGADO) |
| FUNDO DE INVESTIMENTO EM DIREITOS CREDITORIOS NAO PADRONIZADO INVISTA CF (TERCEIRO INTERESSADO) | |
| | FERNANDA ELISSA DE CARVALHO AWADA (ADVOGADO) |
| ALR ELETRICA LTDA (TERCEIRO INTERESSADO) | |
| | EDUARDO LUCAS VIEIRA (ADVOGADO) |
| ECOAGRICOLA INDUSTRIA E COMERCIO DE EQUIPAMENTOS LTDA (TERCEIRO INTERESSADO) | |
| | PAULO ROBERTO DEMARCHI (ADVOGADO) |
| IPIRANGA PRODUTOS DE PETROLEO S.A. (TERCEIRO INTERESSADO) | |
| | LOYANNA DE ANDRADE MIRANDA MENEZES (ADVOGADO) |
| ALIANCA AGRICOLA DO CERRADO S.A. (TERCEIRO INTERESSADO) | |
| | THIAGO SOARES GERBASI (ADVOGADO) NANCY GOMBOSSY DE MELO FRANCO (ADVOGADO) |
| ADR BRASIL EIXOS LTDA (TERCEIRO INTERESSADO) | |
| | MARCOS LUIZ DE MELO (ADVOGADO) |
| PIVOT EQUIPAMENTOS AGRICOLAS E IRRIGACAO LTDA (TERCEIRO INTERESSADO) | |
| | PEDRO HENRIQUE SCHMEISSER DE OLIVEIRA (ADVOGADO) LUCIANO PEREIRA DE FREITAS GOMES (ADVOGADO) |
| BANCO SANTANDER (BRASIL) S.A. (TERCEIRO INTERESSADO) | |
| | MARIA RITA SOBRAL GUZZO (ADVOGADO) |
| ANTONIO SERGIO DE AZEVEDO REBEIS (TERCEIRO INTERESSADO) | |
| | LIONELO MACDONNELL MEDEIROS (ADVOGADO) JOSE CESAR VALEIXO NETO (ADVOGADO) |
| BANCO DO BRASIL SA (TERCEIRO INTERESSADO) | |
| | MURILO CESAR SCOBOSA SILVA (ADVOGADO) |
| ACO CEARENSE INDUSTRIAL LTDA (TERCEIRO INTERESSADO) | |
| | MARIA DE JESUS FERREIRA CORREA (ADVOGADO) ANTONIO ARMANDO DE MELO FILHO (ADVOGADO) |

| | |
|---|---|
| AGROSUL MAQUINAS LTDA (TERCEIRO INTERESSADO) | |
| | MARIANE REGINA CONEGLIAN (ADVOGADO) |
| SOLUTTA COMERCIAL AGRICOLA LTDA (TERCEIRO INTERESSADO) | |
| | MARIANE REGINA CONEGLIAN (ADVOGADO) |
| ESTADO DE MINAS GERAIS (TERCEIRO INTERESSADO) | |
| ALFA ARRENDAMENTO MERCANTIL S.A. (TERCEIRO INTERESSADO) | |
| | PAULO GUILHERME DE MENDONCA LOPES (ADVOGADO) |
| AUTO ESTOQUE DISTRIBUIDORA DE PECAS LTDA (TERCEIRO INTERESSADO) | |
| | ORION FAUSTINO DIAS JUNIOR (ADVOGADO) |
| DIPARTS DISTRIBUIDORA AUTOMOTIVA LTDA (TERCEIRO INTERESSADO) | |
| | ORION FAUSTINO DIAS JUNIOR (ADVOGADO) |
| RB CAPITAL COMPANHIA DE SECURITIZACAO (TERCEIRO INTERESSADO) | |
| | CELSO UMBERTO LUCHESI (ADVOGADO) |
| ELETRO MOTO FORTE DISTRIBUIDORA DE FIOS LTDA (TERCEIRO INTERESSADO) | |
| | MANFREDO CONRADO BARROSO VIDAL DAMACENO (ADVOGADO) |
| CERRADO PNEUS LTDA (TERCEIRO INTERESSADO) | |
| | GUTEMBERG BORGES BITENCOURT SERPA (ADVOGADO) DANIELLI OSELAME PRESTES SERPA (ADVOGADO) |
| MADEIREIRA VILA LOBOS LTDA (TERCEIRO INTERESSADO) | |
| | ARTHUR JOSE GRANICH (ADVOGADO) |
| CAIXA ECONOMICA FEDERAL (TERCEIRO INTERESSADO) | |
| | CELSO DE OLIVEIRA JUNIOR (ADVOGADO) |
| ACO CEARENSE COMERCIAL LTDA (TERCEIRO INTERESSADO) | |
| | ANTONIO ARMANDO DE MELO FILHO (ADVOGADO) |
| ADM DO BRASIL LTDA (TERCEIRO INTERESSADO) | |
| | NANCY GOMBOSSY DE MELO FRANCO (ADVOGADO) |
| COMPANHIA DE ELETRICIDADE DO ESTADO DA BAHIA COELBA (TERCEIRO INTERESSADO) | |
| | MILENA GILA FONTES (ADVOGADO) |
| BRB BANCO DE BRASILIA SA (TERCEIRO INTERESSADO) | |
| | GABRIEL ALVES PASSOS (ADVOGADO) |
| ATTO CEREALISTA COMERCIAL E EXPORTADORA LTDA. (TERCEIRO INTERESSADO) | |
| | DUILIO PIATO JUNIOR (ADVOGADO) |
| OESTE PNEUS LTDA. (TERCEIRO INTERESSADO) | |
| | MARIANE REGINA CONEGLIAN (ADVOGADO) |
| CEMIG DISTRIBUIÇÃO S.A. (TERCEIRO INTERESSADO) | |
| | DIRCEU CARREIRA JUNIOR (ADVOGADO) ADILSON ELIAS DE OLIVEIRA SARTORELLO (ADVOGADO) |
| BANCO SAFRA (TERCEIRO INTERESSADO) | |
| | CARLOS AUGUSTO TORTORO JUNIOR (ADVOGADO) |
| MONSANTO DO BRASIL LTDA (TERCEIRO INTERESSADO) | |

| | |
|---|---|
| | FLAVIO MERENCIANO (ADVOGADO) |
| Banco Original S/A (TERCEIRO INTERESSADO) | |
| | DANIELA DE ALMEIDA VICTOR (ADVOGADO) |
| BANCO BRADESCO S.A. (TERCEIRO INTERESSADO) | |
| | BRUNNA MELAZZO FERNANDES DA SILVA (ADVOGADO) |
| COOPERATIVA AGRICOLA DE UNAI LTDA (TERCEIRO INTERESSADO) | |
| | RICARDO RODRIGUES DE ALMEIDA (ADVOGADO) |
| BANCO JOHN DEERE S.A. (TERCEIRO INTERESSADO) | |
| | RENATO CHAGAS CORREA DA SILVA (ADVOGADO) |
| PROTEC PRODUTOS AGRICOLAS LTDA (TERCEIRO INTERESSADO) | |
| | DIOGO SARTINI SILVA (ADVOGADO) CRISTIANE ANDREIA DE FARIAS (ADVOGADO) |
| MARE CUBATAO TRANSPORTES LTDA - ME (TERCEIRO INTERESSADO) | |
| | ANDREA GIUBBINA URBANO (ADVOGADO) |
| ICL AMERICA DO SUL S.A. (TERCEIRO INTERESSADO) | |
| | EDUARDO SILVA GATTI (ADVOGADO) |
| BANCO INDUSVAL SA (TERCEIRO INTERESSADO) | |
| | RALPH MELLES STICCA (ADVOGADO) ANDRE RICARDO PASSOS DE SOUZA (ADVOGADO) |
| BRDESCO SAÚDE S/A (TERCEIRO INTERESSADO) | |
| | RENATO CHAGAS CORREA DA SILVA (ADVOGADO) |
| INDUSTRIAS REUNIDAS COLOMBO LTDA (TERCEIRO INTERESSADO) | |
| | ALEXANDRE FONTANA BERTO (ADVOGADO) LUIS ANTONIO ROSSI (ADVOGADO) |
| BANCO DE LAGE LANDEN BRASIL S.A. (TERCEIRO INTERESSADO) | |
| | ALEXANDRE NELSON FERRAZ (ADVOGADO) |
| CALBRAX CALCARIO AGRICOLA LTDA (TERCEIRO INTERESSADO) | |
| | FABIO VELASCO DE AZEVEDO FAYAD (ADVOGADO) |
| ITAU UNIBANCO S.A. (TERCEIRO INTERESSADO) | |
| | JOSE AFONSO LEIRIAO FILHO (ADVOGADO) |
| SYNGENTA PROTEÇÃO DE CULTIVOS LTDA (TERCEIRO INTERESSADO) | |
| | JOSE ERCILIO DE OLIVEIRA (ADVOGADO) ADAUTO DO NASCIMENTO KANEYUKI (ADVOGADO) |
| SYNGENTA TECH I FUNDO DE INVESTIMENTO EM DIREITOS CREDITORIOS (TERCEIRO INTERESSADO) | |
| | JULIO CHRISTIAN LAURE (ADVOGADO) |
| A FERRAMENTARIA COMERCIO E REPRESENTACOES DE MAQUINAS E FERRAMENTAS LTDA (TERCEIRO INTERESSADO) | |
| | WOSHINGTON LUIZ DOS REIS (ADVOGADO) LORENA ALBERNAZ ALVES (ADVOGADO) |
| COMERCIAL JUSTI LTDA (TERCEIRO INTERESSADO) | |
| | LORENA ALBERNAZ ALVES (ADVOGADO) WOSHINGTON LUIZ DOS REIS (ADVOGADO) |

| | |
|---|--|
| MARCHESAN IMPLEMENTOS E MAQUINAS AGRICOLAS TATU S A (TERCEIRO INTERESSADO) | |
| | ALYNE CORDEIRO PEREIRA DA SILVA (ADVOGADO) SANDRA SOSNOWI DA SILVA (ADVOGADO) |
| AJEL CONSTRUTORA LTDA (TERCEIRO INTERESSADO) | |
| | DIOGO RODRIGUES PORTO (ADVOGADO) |
| AJEL MATERIAIS ELETRICOS LTDA (TERCEIRO INTERESSADO) | |
| | DIOGO RODRIGUES PORTO (ADVOGADO) |
| REIS - ADVOGADOS ASSOCIADOS (TERCEIRO INTERESSADO) | |
| | MARCUS VINICIUS DE CARVALHO REZENDE REIS (ADVOGADO) |
| IRMAOS SILVA S/A (TERCEIRO INTERESSADO) | |
| | PEDRO GERALDES (ADVOGADO) |
| AMBBAG INDUSTRIA E COMERCIO DE EMBALAGENS LTDA (TERCEIRO INTERESSADO) | |
| | SAMUEL VAZ NASCIMENTO (ADVOGADO) |
| INDUSTRIAS MACHINA ZACCARIA S A (TERCEIRO INTERESSADO) | |
| | ALOISIO MOREIRA (ADVOGADO) ALEXANDRE NISTA (ADVOGADO) |
| JN GUINDASTES E SERVICOS LTDA (TERCEIRO INTERESSADO) | |
| | ALAILSON ALVES DE SOUZA (ADVOGADO) |
| UNIVERMAQ MAQUINAS E PECAS AGRICOLAS LTDA (TERCEIRO INTERESSADO) | |
| | GUSTAVO ADOLPHO MONTENEGRO DE AGUIAR OTTO (ADVOGADO) |
| PRODUTIVA AGRONEGOCIOS COMERCIO E REPRESENTACOES LTDA (TERCEIRO INTERESSADO) | |
| | MELQUISEDEC JOSE ROLDAO (ADVOGADO) OTAVIO SILVA MAGELA (ADVOGADO) |
| PRODUTEC COMERCIO E REPRESENTACOES SA (TERCEIRO INTERESSADO) | |
| | OTAVIO SILVA MAGELA (ADVOGADO) MELQUISEDEC JOSE ROLDAO (ADVOGADO) |
| COFER COMERCIO DE FERRO LIMITADA (TERCEIRO INTERESSADO) | |
| | EDSON FERNANDES VIANA (ADVOGADO) |
| VALMONT INDUSTRIA E COMERCIO LTDA (TERCEIRO INTERESSADO) | |
| | RAFAEL FIGUEIROA GOLDSTEIN (ADVOGADO) LUIS CLAUDIO FURTADO FARIA (ADVOGADO) |
| MJ FERRAMENTAS LTDA (TERCEIRO INTERESSADO) | |
| | EDIMEIRE SOUSA RIBEIRO PEREIRA LEAL (ADVOGADO) |
| BANCO CNH INDUSTRIAL CAPITAL S.A. (TERCEIRO INTERESSADO) | |
| | PRISCILA KEI SATO (ADVOGADO) EVARISTO ARAGAO FERREIRA DOS SANTOS (ADVOGADO) |

| | |
|--|---|
| ACERBI CAMPAGNARO COLNAGO CABRAL SOCIEDADE INDIVIDUAL DE ADVOCACIA (ADMINISTRADOR(A) JUDICIAL) | |
| | TACIANI ACERBI CAMPAGNARO COLNAGO CABRAL (ADVOGADO) |
| Ministério Público - MPMG (FISCAL DA LEI) | |

| Documentos | | | |
|-------------|--------------------|---|-------------------|
| Id. | Data da Assinatura | Documento | Tipo |
| 10343045968 | 11/11/2024 16:02 | Manifestação administradora judicial | Manifestação |
| 10343040280 | 11/11/2024 16:02 | 2024.11.11 Manif. junt. RMA - Jun. e jul. de 2024 | Manifestação |
| 10343049726 | 11/11/2024 16:02 | RMA - Jun. e jul. de 2024 | Outros documentos |
| 10343035181 | 11/11/2024 16:02 | Anexo I - Divergências apontadas pela AJ | Outros documentos |
| 10343000163 | 11/11/2024 16:02 | Anexo II - Resposta das Recuperandas | Outros documentos |

Manifestação e documentos em PDF.





ACERBI CAMPAGNARO
COLNAGO CABRAL
ADMINISTRAÇÃO JUDICIAL

EXCELENTÍSSIMO SENHOR DOUTOR JUIZ DE DIREITO DA **1ª VARA CÍVEL** DA
COMARCA DE **UNAÍ /MG**.

Processo n.º 5009478-29.2023.8.13.0704

TACIANI ACERBI CAMPAGNARO COLNAGO CABRAL, inscrita na OAB/MG de n.º 170.449, nomeada administradora judicial na *recuperação judicial* de **IEFE AGRO LTDA.**, **CHRISTINA ANGÉLICA DE SOUZA SILVA**, **DAYANNY ALVES TEIXEIRA FERREIRA**, **ROBSON EMANUEL NUNES FERREIRA**, **JURANDIR FERREIRA MARTINS**, **REGIS WILSON NUNES FERREIRA**, **RIZA COMÉRCIO ATACADISTA DE SEMENTES LTDA.** e **ALTAIR FERREIRA MARTINS**, em conjunto **GRUPO RIZA**, vem, respeitosamente, perante V. Exa., **pedir** a juntada do Relatório Mensal de Atividades – RMA referente aos meses de junho e julho de 2024.

Termos em que pede deferimento.

De Belo Horizonte/MG para Unai/MG, em 11 de novembro de 2024.

TACIANI ACERBI CAMPAGNARO COLNAGO CABRAL
OAB/MG 170.449
Administradora Judicial
lamz

📍 Alameda Oscar Niemeyer, 1033
Conjunto 424, torre 4 - Vila da Serra
Nova Lima/MG - CEP: 34006-065
☎️ (31) 3879-2669 (31) 2115-6166
📞 (31) 99495-6551(whatsapp)

📍 Avenida João Baptista Parra, 633
Sala 1401- Praia do Suá
Vitória/ES - CEP: 29052-123
☎️ (27) 99938-6551 (whatsapp)

🌐 WWW.COLNAGOCABRAL.COM.BR
✉️ CONTATO@COLNAGOCABRAL.COM.BR



**ACERBI CAMPAGNARO
COLNAGO CABRAL**

ADMINISTRAÇÃO JUDICIAL

RELATÓRIO DE ATIVIDADES

RECUPERAÇÃO JUDICIAL

**IEFE AGRO LTDA., RIZA COMÉRCIO ATACADISTA DE
SEMENTES LTDA., ROBSON EMANUEL NUNES
FERREIRA, REGIS WILSON NUNES FERREIRA,
CHRISTINA ANGÉLICA DE SOUZA SILVA, DAYANNY
ALVES TEIXEIRA FERREIRA, JURANDIR FERREIRA
MARTINS e ALTAIR FERREIRA MARTINS, em conjunto
GRUPO RIZA**

RMA – JUNHO E JULHO DE 2024

11.NOVEMBRO.2024



| | | | |
|---|----|---|----|
| 1. Informações iniciais sobre o RMA e as Recuperandas..... | 3 | 2.2 Demonstração do resultado do exercício..... | 11 |
| 1.1 O RMA..... | 3 | 2.2.1 Análise financeira..... | 12 |
| 1.2 As Recuperandas e suas atividades..... | 3 | 2.2.2 Resultado do período..... | 13 |
| 1.3 Últimos acontecimentos relevantes e cronograma processual... | 4 | 3. Análise dos Índices de liquidez..... | 14 |
| 1.4 Organograma societário..... | 5 | 3.1 Índices de liquidez mensal..... | 15 |
| 1.5 Estrutura societária..... | 6 | 3.2 Capital de giro líquido (CGL)..... | 17 |
| 1.6 Folha de pagamentos..... | 7 | 4. Balanço patrimonial..... | 18 |
| 1.6.1 Número de funcionários..... | 7 | 4.1 Análise do Capital circulante líquido..... | 20 |
| 1.7 Endividamento..... | 8 | 4.2 Patrimônio líquido..... | 22 |
| 1.7.1 Créditos sujeitos à recuperação judicial – quadro evolutivo.... | 8 | 5. Questões processuais..... | 23 |
| 1.7.2 Análise da relação de credores (art. 7º, §2º, da Lei n.º 11.101, de 2005)..... | 9 | 5.1 Conferência dos documentos dos arts. 48 e 51, ambos da Lei nº 11.101, de 2005..... | 23 |
| 2. Faturamento..... | 10 | 6. Conclusão..... | 24 |
| 2.1 Composição do faturamento..... | 10 | 7. Esclarecimentos..... | 25 |



1. INFORMAÇÕES INICIAIS SOBRE O RMA E A RECUPERANDA

1.1 O RMA

Este Relatório Mensal de Atividades – RMA refere-se aos meses de junho e julho de 2024 e foi elaborado pela ACCC Administração Judicial, com base nos elementos contábeis fornecidos por IEFE AGRO LTDA., RIZA COMÉRCIO ATACADISTA DE SEMENTES LTDA., ROBSON EMANUEL NUNES FERREIRA, RÉGIS WILSON NUNES FERREIRA, CHRISTINA ANGÉLICA DE SOUZA SILVA, DAYANNY ALVES TEIXEIRA FERREIRA, JURANDIR FERREIRA MARTINS e ALTAIR FERREIRA MARTINS, juntas GRUPO RIZA – EM RECUPERAÇÃO JUDICIAL, em conformidade com o art. 22, inciso II, alínea “c”, da Lei n.º 11.101, de 2005.

Neste são registradas as principais informações procedimentais e financeiras de todas as Recuperandas, analisadas, em conjunto, pela administradora judicial e pelo perito nomeados pelo juízo.

Na oportunidade, reitera-se a disponibilidade para prestação de esclarecimentos a qualquer interessado, ratificando atuação transparente e comprometida, direcionada para a preservação da empresa, com adequado atendimento aos direitos dos credores.

1.2 AS RECUPERANDAS E SUAS ATIVIDADES

IEFE AGRO LTDA., RIZA COMÉRCIO ATACADISTA DE SEMENTES LTDA., ROBSON EMANUEL NUNES FERREIRA, RÉGIS WILSON NUNES FERREIRA, CHRISTINA ANGÉLICA DE SOUZA SILVA, DAYANNY ALVES TEIXEIRA FERREIRA, JURANDIR FERREIRA MARTINS e ALTAIR FERREIRA MARTINS, em conjunto GRUPO RIZA, formularam requerimento recuperacional em 07 de dezembro de 2024, tendo sido deferido seu processamento em 15 de dezembro do mesmo ano, pelo d. juízo da 1ª Vara Cível da Comarca de Unaí/MG, processo sob o n.º 5009478-292023.8.13.0704.

Os Requerentes desenvolvem suas atividades agrícolas e comerciais de maneira conjunta e organizada desde 2004, sendo que o grupo foi crescendo aos poucos. Não obstante tal conjuntura, compartilham os mesmos meios de produção e a mesma direção, buscando o plantio de soja, sementes forrageiras etc.

Frisa-se que, em que pese o início do enfretamento de dificuldades financeiras ter se dado em 2016, em maio de 2023, quando a justiça do estado da Bahia bloqueou parte das áreas da Recuperandas, que também viram a venda dos seus produtos diminuir, que a situação econômica se agravou. Assim, com as dívidas e a falta de capital de giro, não restou outra alternativa que não pugnar pela recuperação judicial.

1.3 ÚLTIMOS ACONTECIMENTOS RELEVANTES E CRONOGRAMA PROCESSUAL

Atualmente, considerando a publicação do edital previsto no art. 7º, §2º, da Lei n.º 11.101, de 2005, iniciada e finalizada a fase de habilitação e impugnação de crédito, estando, portanto, estas em trâmite.

| DATA | EVENTO | LEI N.º 11.101, DE 2005 |
|------------|---|--|
| 07/12/2023 | Ajuizamento do pedido de recuperação judicial | |
| 15/12/2023 | Deferimento do pedido recuperacional | art. 52, incisos I, II, III, IV e V, e §1º |
| 16/12/2023 | Publicação do deferimento da recuperação judicial no DJe | |
| 08/03/2024 | Publicação do 1º edital | art. 52, §1º |
| 25/03/2024 | Fim do prazo para apresentar habilitação e divergência de crédito (15 dias da publicação do 1º edital) | art. 7º, §1º |
| 14/02/2024 | Apresentação do plano recuperacional (60 dias após a publicação do deferimento da recuperação judicial) | art. 53 |
| 29/04/2024 | Publicação de aviso sobre o recebimento do plano recuperacional no DJe | art. 53, p.u. |
| 21/05/2024 | Publicação do 2º edital (45 dias após apresentação de habilitação e divergência de crédito) | art. 7º, §2º |
| 29/05/2024 | Fim do prazo para apresentar objeções ao plano de recuperação judicial (30 dias após a publicação do 2º edital ou publicação do aviso de recebimento do plano recuperacional) | art. 53, p.u., e art. 55, p.u. |
| 31/05/2024 | Fim do prazo para apresentar habilitação e impugnação de crédito (10 dias após publicação do 2º edital) | art. 8º |
| | Publicação do edital de convocação para votação do plano de recuperação judicial – assembleia geral de credores (15 dias de antecedência da realização do conclave) | art. 36 |
| | 1ª convocação da assembleia geral de credores | art. 36, inciso I |
| | 2ª convocação da assembleia geral de credores | art. 36, inciso I |
| 03/08/2024 | Prazo limite para votação do plano recuperacional em conclave (150 dias após o deferimento da recuperação judicial) | art. 56, §1º |
| 15/06/2024 | Fim do prazo de suspensão do curso da prescrição de ações e execuções contra o devedor (180 dias após o deferimento recuperacional) | art. 6º, §4º |
| | Homologação do plano de recuperação judicial | art. 58 |
| | Fim do prazo de recuperacional, se cumpridas todas as obrigações previstas no plano de recuperação judicial (2 anos após o deferimento recuperacional) | art. 61 |
| | Eventos Ocorridos | |

1.4 ORGANOGRAMA

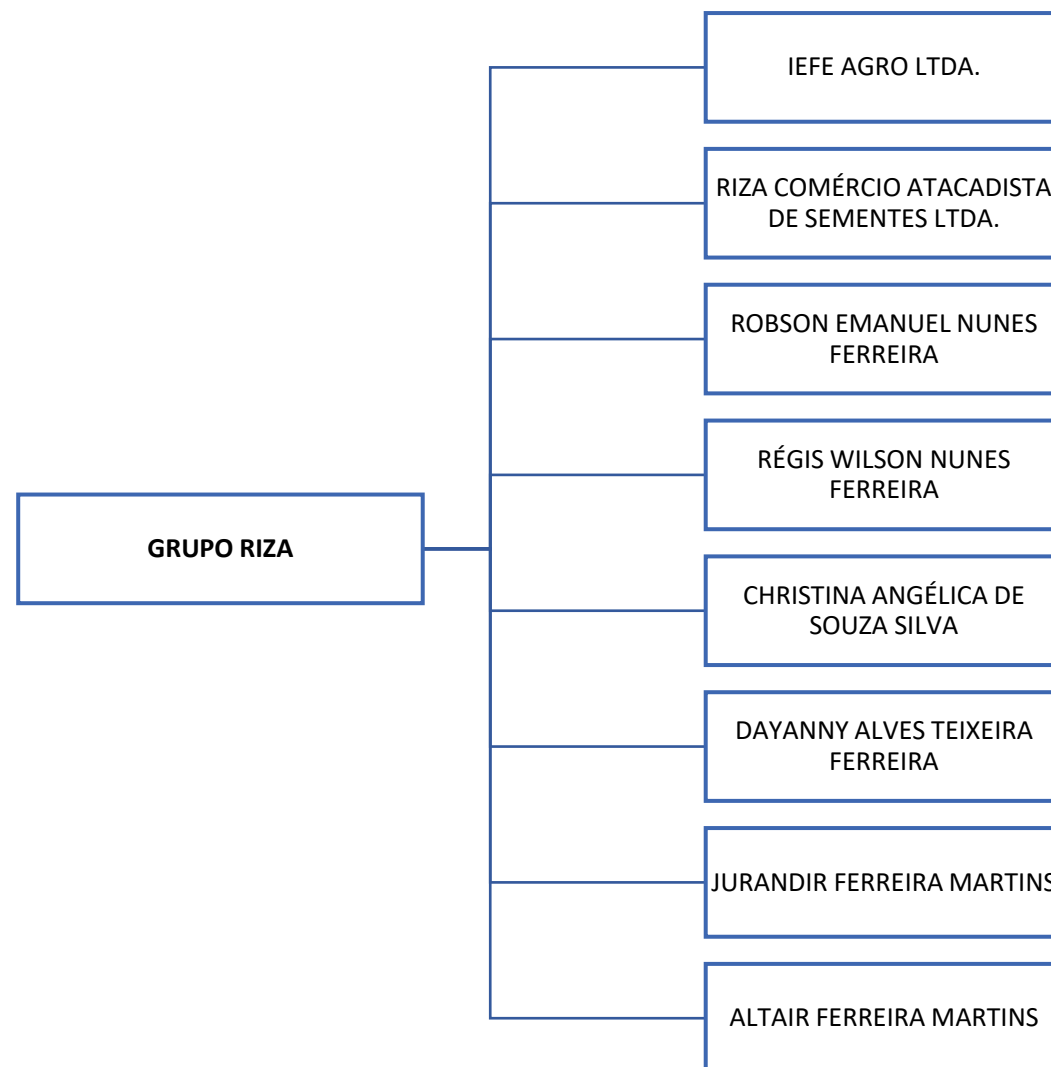

1.5 ESTRUTURA SOCIETÁRIA

| | RECUPERANDOS | CNPJ/CPF |
|------------|--|--------------------|
| GRUPO RIZA | IEFE AGRO LTDA. | 33.393.788/0001-00 |
| | RIZA COMÉRCIO ATACADISTA DE SEMENTES LTDA. | 37.933.118/0001-82 |
| | ROBSON EMANUEL NUNES FERREIRA | 287.272.998-48 |
| | RÉGIS WILSON NUNES FERREIRA | 251.749.498-33 |
| | CHRISTINA ANGÉLICA DE SOUZA SILVA | 059.862.846-07 |
| | DAYANNY ALVES TEIXEIRA FERREIRA | 074.737.366-39 |
| | JURANDIR FERREIRA MARTINS | 337.307.921-72 |
| | ALTAIR FERREIRA MARTINS | 435.766.139-00 |

| EMPRESA | SÓCIO | QUANTIDADE DE COTAS | % |
|-----------------|--------------------------------------|---------------------|---------|
| IEFE AGRO LTDA. | RÉGIS WILSON NUNES FERREIRA E OUTROS | 11.549.712 | 49,99% |
| | CHRISTINA ANGÉLICA DE S. S. FERREIRA | 500 | 0,01% |
| | ROBSON EMANUEL NUNES FERREIRA | 11.549.811 | 50,00% |
| | TOTAL | 23.100.023 | 100,00% |

| EMPRESA | SÓCIO | QUANTIDADE DE COTAS | % |
|--|--------------------------------------|---------------------|---------|
| RIZA COMÉRCIO ATACADISTA DE SEMENTES LTDA. | ROBSON EMANUEL NUNES FERREIRA | 1.000.000 | 50,00% |
| | RÉGIS WILSON NUNES FERREIRA E OUTROS | 1.000.000 | 50,00% |
| | TOTAL | 2.000.000 | 100,00% |

1.6 FOLHA DE PAGAMENTOS

1.6.1 Número de funcionários

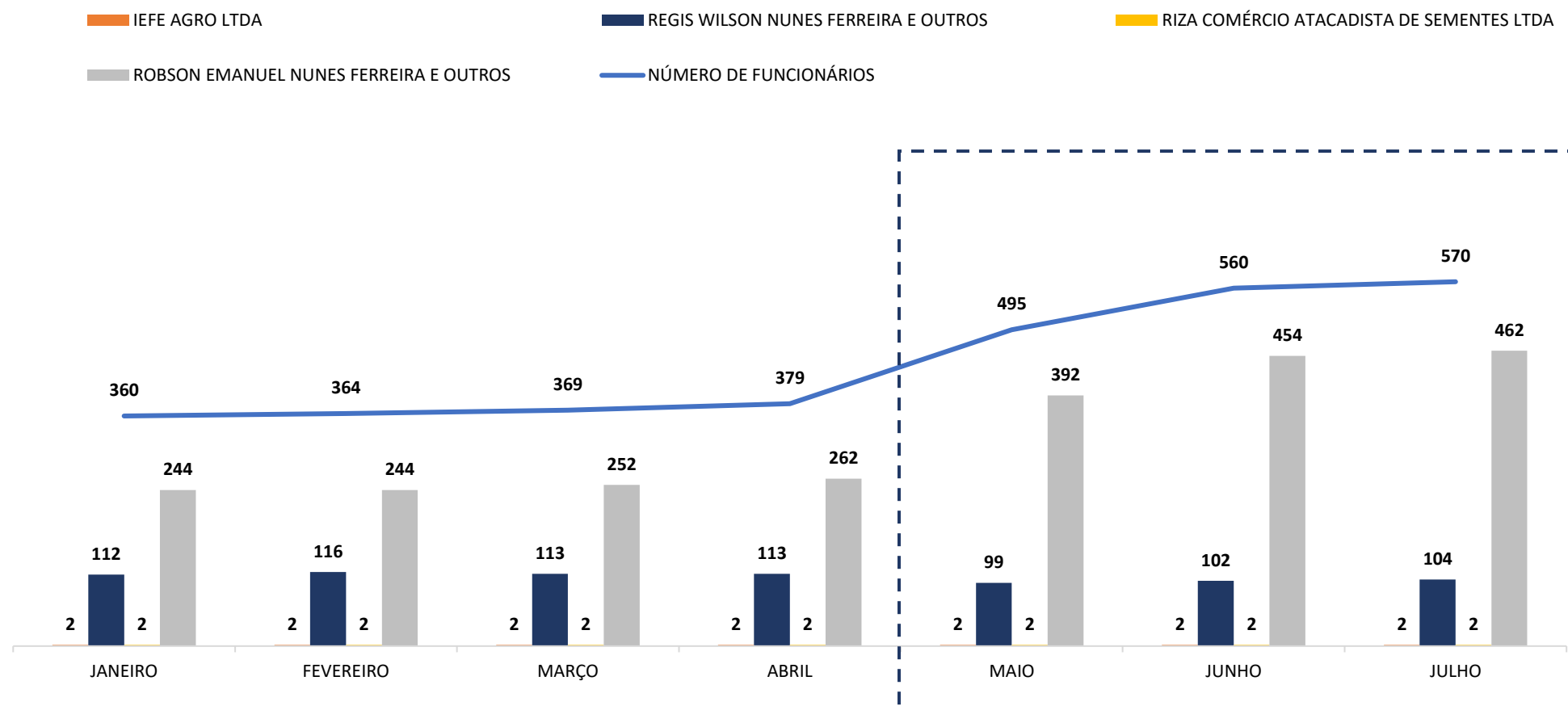

1.7 ENDIVIDAMENTO

1.7.1 Créditos sujeitos à recuperação judicial – quadro evolutivo

| DESCRIÇÃO DA CLASSE | LISTA INICIAL DE CREDORES (art. 52, §1º, da Lei n.º 11.101, de 2005) | | | RELAÇÃO DE CREDORES DA AJ (art. 7º, §2º, da Lei n.º 11.101, de 2005) | | |
|--|--|---------------------------|----------------|--|---------------------------|----------------|
| | QUANT. CREDORES | TOTAL EM REAIS | TOTAL EM DÓLAR | QUANT. CREDORES | TOTAL EM REAIS | TOTAL EM DÓLAR |
| CLASSE I - CRÉDITOS TRABALHISTAS | 4 | R\$ 1.124.996,81 | 0 | 4 | R\$ 1.124.996,81 | 0 |
| CLASSE II - CRÉDITOS COM GARANTIA REAL | 5 | R\$ 217.678.407,48 | 0 | 5 | R\$ 217.678.407,48 | 0 |
| CLASSE III - CRÉDITOS QUIROGRAFÁRIOS | 127 | R\$ 244.115.395,24 | 0 | 127 | R\$ 244.115.395,24 | 0 |
| CLASSE IV - CRÉDITOS ME E EPP | 210 | R\$ 10.995.474,78 | 0 | 210 | R\$ 10.995.474,78 | 0 |
| TOTAL GERAL | 346 | R\$ 473.914.274,31 | 0 | 346 | R\$ 473.914.274,31 | 0 |

1.7.2 Análise da relação de credores (art. 7º, §2º, da Lei n.º 11.101, de 2005)

| QUANT. CREDITORES | CLASSE | TOTAL (R\$) |
|-------------------|--|--------------------|
| 4 | CLASSE I - CRÉDITOS TRABALHISTAS | R\$ 1.124.996,81 |
| 5 | CLASSE II - CRÉDITOS COM GARANTIA REAL | R\$ 217.678.407,48 |
| 127 | CLASSE III - CRÉDITOS QUIROGRAFÁRIOS | R\$ 244.115.395,24 |
| 210 | CLASSE IV - CRÉDITOS ME E EPP | R\$ 10.995.474,78 |
| 346 | TOTAL GERAL | 473.914.274,31 |

QUANTIDADE DE CREDITORES



2. FATURAMENTO



2.1 COMPOSIÇÃO DO FATURAMENTO

| | IEFE AGRO LTDA | AV | REGIS WILSON NUNES F. E OUTROS | AV | RIZA COMÉRCIO ATACADISTA | AV | ROBSON EMANUEL NUNES FERREIRA E OUTROS | AV | CONSOLIDADO |
|-----------|----------------|-------|--------------------------------|--------|--------------------------|--------|--|--------|---------------|
| JANEIRO | 0,00 | 0,00% | 1.741.329,54 | 13,08% | 4.756.177,64 | 35,72% | 6.816.977,58 | 51,20% | 13.314.484,76 |
| FEVEREIRO | 0,00 | 0,00% | 5.991.520,62 | 48,73% | 4.573.301,45 | 37,20% | 1.729.722,57 | 14,07% | 12.294.544,64 |
| MARÇO | 0,00 | 0,00% | 2.031.439,77 | 38,81% | 812.719,60 | 15,53% | 2.389.918,47 | 45,66% | 5.234.077,84 |
| ABRIL | 0,00 | 0,00% | 4.024.639,99 | 87,32% | 101.390,80 | 2,20% | 483.149,70 | 10,48% | 4.609.180,49 |
| MAIO | 0,00 | 0,00% | 14.331.248,13 | 33,17% | 286.394,44 | 0,66% | 28.585.082,80 | 66,16% | 43.202.725,37 |
| JUNHO | 0,00 | 0,00% | 185.920,00 | 6,10% | 109.110,24 | 3,58% | 2.752.060,54 | 90,32% | 3.047.090,78 |
| JULHO | 0,00 | 0,00% | 14.764.201,18 | 31,40% | 559.679,37 | 1,19% | 31.701.353,52 | 67,41% | 47.025.234,07 |

COMPOSIÇÃO DO FATURAMENTO

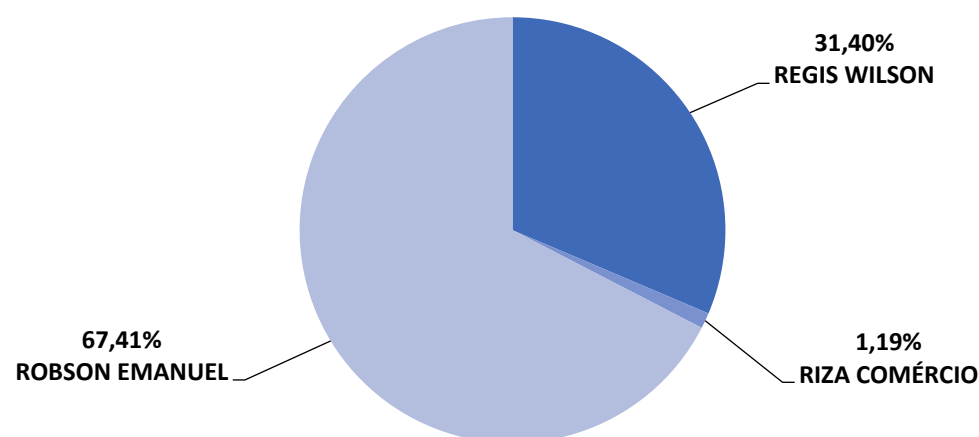

COMENTÁRIO

O faturamento das Recuperandas, em julho de 2024, foi composto em 1,19% (um vírgula dezenove por cento) por RIZA COMÉRCIO ATACADISTA DE SEMENTES LTDA., 31,40% (trinta e um vírgula quarenta por cento) por RÉGIS WILSON NUNES FERREIRA e outros e 67,41% (sessenta e sete por cento vírgula quarenta e um por cento) por ROBSON EMANUEL NUNES FERREIRA e outros.

* AV – Avaliação vertical

** AH – Avaliação horizontal



2.2 DEMONSTRAÇÃO DO RESULTADO DO EXERCÍCIO

| DEMONSTRAÇÃO DE RESULTADO DO EXERCÍCIO | 31.05.2024 | AV | AH | 30.06.2024 | AV | AH | 31.07.2024 | AV | AH |
|---|----------------------|----------------|-----------------|------------------------|-----------------|-----------------|----------------------|----------------|-----------------|
| Receitas Operacionais | 43.202.725,37 | 100,00% | 837,32% | 3.047.090,78 | 100,00% | -92,95% | 47.025.234,07 | 100,00% | 1443,28% |
| Receitas Atividade Agrícola | 42.916.330,93 | 99,34% | 852,05% | 2.937.980,54 | 96,42% | -93,15% | 46.465.554,70 | 98,81% | 1481,55% |
| Receitas Atividade Pecuária | 0,00 | 0,00% | 0,00% | 0,00 | 0,00% | 0,00% | 0,00 | 0,00% | 0,00% |
| Receita com Serviços Mecanizados | 0,00 | 0,00% | 0,00% | 0,00 | 0,00% | 0,00% | 0,00 | 0,00% | 0,00% |
| Receita com Sementes | 286.394,44 | 0,66% | 189,07% | 109.110,24 | 3,58% | -61,90% | 559.679,37 | 1,19% | 412,95% |
| Venda de Cereais | 0,00 | 0,00% | -100,00% | 0,00 | 0,00% | 0,00% | 0,00 | 0,00% | 0,00% |
| Receita com Prestação de Serviços | 0,00 | 0,00% | 0,00% | 0,00 | 0,00% | 0,00% | 0,00 | 0,00% | 0,00% |
| Receita com Revenda | 0,00 | 0,00% | 0,00% | 0,00 | 0,00% | 0,00% | 0,00 | 0,00% | 0,00% |
| (-) Deduções da Receita | (219.668,32) | -0,51% | 47,65% | (162.372,15) | -5,33% | -26,08% | (863.849,31) | -1,84% | 432,02% |
| (-) Devolução de Vendas | (1.251,40) | 0,00% | -98,68% | 0,00 | 0,00% | -100,00% | 0,00 | 0,00% | 0,00% |
| (-) ICMS s/ Merc. e Fretes | (29.289,42) | -0,07% | -29,75% | (153.658,83) | -5,04% | 424,62% | (775.501,49) | -1,65% | 404,69% |
| (-) Funrural | (88.035,41) | -0,20% | 602,71% | (8.713,32) | -0,29% | -90,10% | (77.070,35) | -0,16% | 784,51% |
| (-) Descontos Concedidos | (101.092,09) | -0,23% | 100,00% | 0,00 | 0,00% | -100,00% | (11.277,47) | -0,02% | 100,00% |
| (-) Impostos Incidentes | 0,00 | 0,00% | 0,00% | 0,00 | 0,00% | 0,00% | 0,00 | 0,00% | 0,00% |
| (=) Receita Líquida Operacional | 42.983.057,05 | 99,49% | 863,66% | 2.884.718,63 | 94,67% | -93,29% | 46.161.384,76 | 98,16% | 1500,20% |
| (-) Custos dos Bens e Serviços | (230.316,00) | -0,53% | -440,01% | 50.461,40 | 1,66% | -121,91% | (5.531.253,49) | -11,76% | -11061,36% |
| (=) Resultado Operacional Bruto | 42.752.741,05 | 98,96% | 844,16% | 2.935.180,03 | 96,33% | -93,13% | 40.630.131,27 | 86,40% | 1284,25% |
| Despesas Operacionais | (6.297.907,41) | -14,58% | -4,51% | (11.732.088,57) | -385,03% | 86,29% | (14.394.450,66) | -30,61% | 22,69% |
| Despesas Gerais | (7.485.104,96) | -17,33% | 6,45% | (8.245.444,00) | -270,60% | 10,16% | (9.615.635,45) | -20,45% | 16,62% |
| Outras Receitas e Despesas | 506.491,53 | 1,17% | -3158,48% | 15.442,85 | 0,51% | -96,95% | (537.319,72) | -1,14% | -3579,41% |
| Receitas/Despesas Financeiras | (4.585.232,86) | -10,61% | 9540,19% | 6.273,68 | 0,21% | -100,14% | 0,00 | 0,00% | -100,00% |
| Despesas e Receitas Particulares | (118.198,95) | -0,27% | -30,62% | (125.943,33) | -4,13% | 6,55% | (268.210,67) | -0,57% | 112,96% |
| (=) Resultado Antes do IR e CSLL | 24.772.788,40 | 57,34% | -365,41% | (17.146.579,34) | -562,72% | -169,22% | 15.814.514,77 | 33,63% | -192,23% |
| Provisão para IRPJ e CSLL | 0,00 | 0,00% | 0,00% | 0,00 | 0,00% | 0,00% | 0,00 | 0,00% | 0,00% |
| Resultado do Exercício | 24.772.788,40 | 57,34% | -365,41% | (17.146.579,34) | -562,72% | -169,22% | 15.814.514,77 | 33,63% | -192,23% |

* AV – Avaliação vertical

** AH – Avaliação horizontal

2.2.1 Análise Financeira

RECEITA BRUTA (EM MIL R\$)

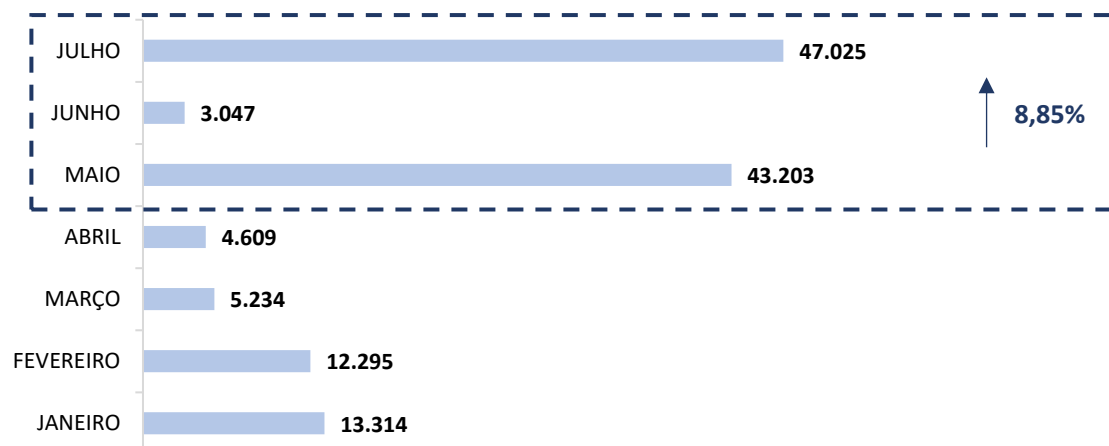

COMENTÁRIO

O GRUPO RIZA registrou aumento de 8,85% (oito vírgula oitenta e cinco por cento) na receita bruta quando comparado os meses de maio e julho de 2024, alcançando saldo de R\$ 47.025.234,07 (quarenta e sete milhões, vinte e cinco mil, duzentos e trinta e quatro reais e sete centavos).

CUSTO SERVIÇOS PRESTADOS X RECEITA BRUTA

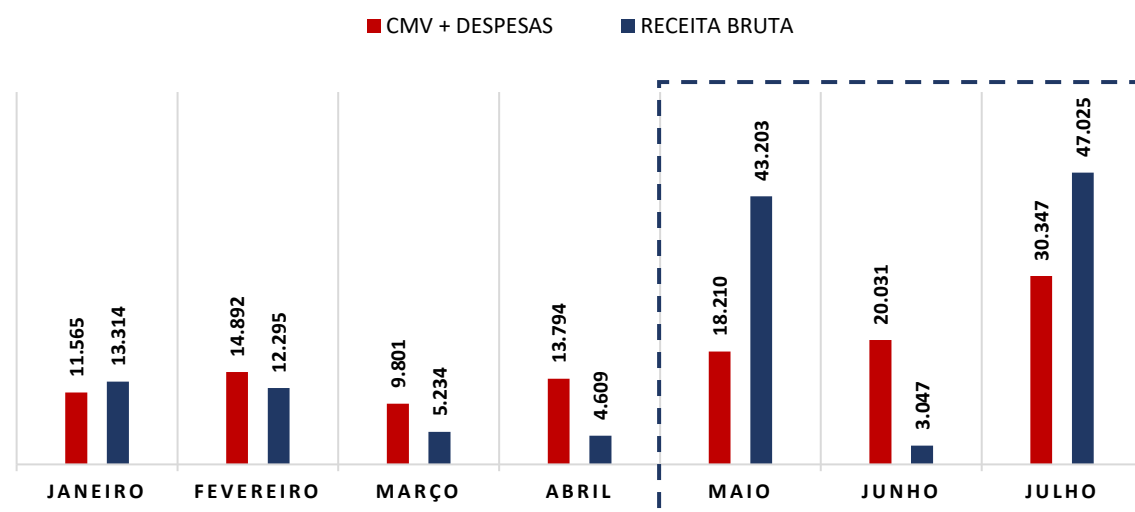

COMENTÁRIO

As despesas apresentaram aumento de 66,65% (sessenta e seis vírgula sessenta e cinco por cento) no período em análise, registrando R\$ 30.346.869,99 (trinta milhões, trezentos e quarenta e seis mil, oitocentos e sessenta e nove reais e noventa e nove centavos).

2.2.2 Resultado do Período

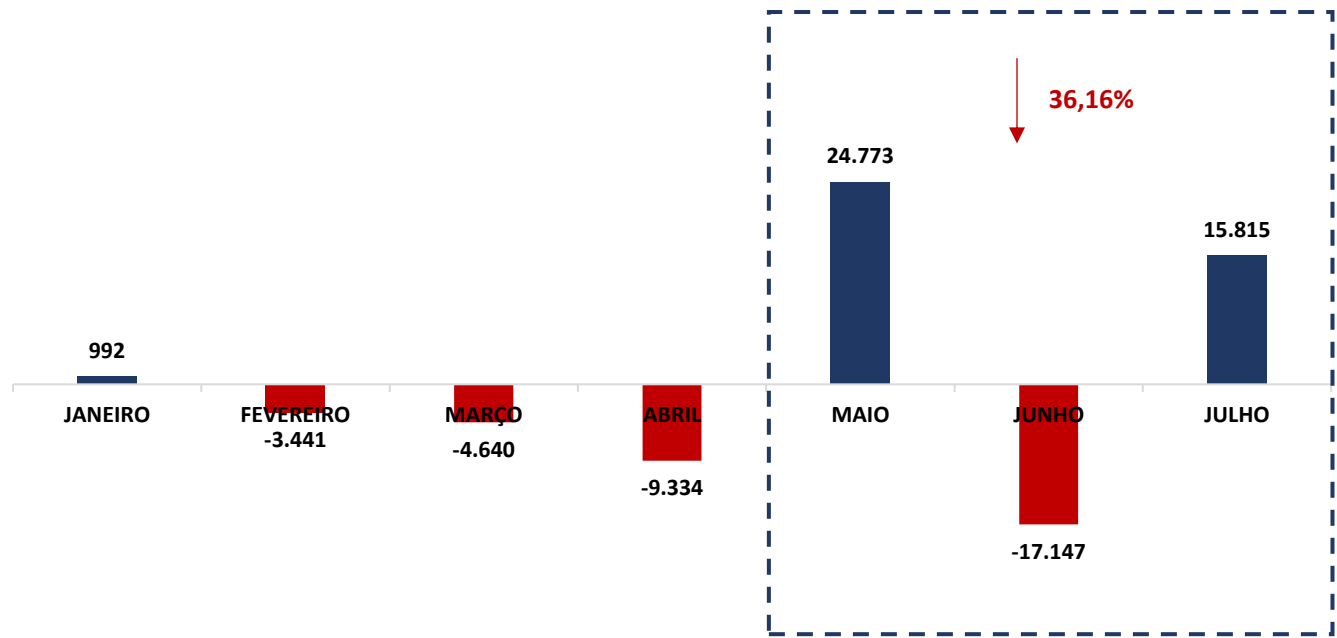

(Em mil R\$)

COMENTÁRIO

Observou-se que, entre os meses de maio e julho de 2024, o GRUPO RIZA apresentou queda em seu resultado, saindo de R\$ 24.772.788,40 (vinte e quatro milhões, setecentos e setenta e dois mil, setecentos e oitenta e oito reais e quarenta centavos), para R\$ 15.814.514,77 (quinze milhões, oitocentos e quatorze mil, quinhentos e quatorze reais e setenta e sete centavos).



3. ANÁLISE DOS ÍNDICES DE LIQUIDEZ

Indicadores de desempenho são critérios adotados para mensurar a performance dos negócios da empresa, utilizando, para tanto, análise comparativa com outros exercícios e indicadores, de modo a diagnosticar a evolução da saúde financeira daquela. Nesse sentido:

- **Indicador de liquidez corrente:** se refere à capacidade da sociedade de cumprir suas obrigações no curto prazo. Dessa forma, o gestor saberá que a organização está preparada para cumprir a maioria dos seus compromissos com terceiros.



| | ÍNDICE DE LIQUIDEZ CORRENTE | GRUPO RIZA |
|-------|-----------------------------|------------|
| ILC = | Ativo Circulante | 0,51 |
| | Passivo Circulante | |

- **Indicador de liquidez seca:** é medida pela disponibilidade de bens e direitos realizáveis no curso do exercício, sendo desconsiderado o saldo do estoque.



| | ÍNDICE DE LIQUIDEZ SECA | GRUPO RIZA |
|-------|----------------------------|------------|
| ILS = | Ativo Circulante - Estoque | 0,50 |
| | Passivo Circulante | |

- **Indicador de liquidez geral:** está atrelado às competências da empresa no médio e longo prazo. Desse modo, seu cálculo abrange também o ativo e passivo que superam a estimativa de tempo de um ano.



| | ÍNDICE DE LIQUIDEZ GERAL | GRUPO RIZA |
|-------|---|------------|
| ILG = | Ativo Circulante + Realizável a longo Prazo | 0,43 |
| | Passivo Circulante + Exigível a Longo Prazo | |

Referência: a análise é de quanto maior melhor.

- **Índice de endividamento geral:** determina a proporção do endividamento, em comparação ao total do ativo, indicando o quanto dos ativos da empresa estão financiados por terceiros.



| | ENDIVIDAMENTO GERAL | GRUPO RIZA |
|------|--------------------------|------------|
| EG = | Passivo Circulante + ELP | 1,03 |
| | Ativo Total | |

3.1 ÍNDICES DE LIQUIDEZ MENSAL

ÍNDICES DE LIQUIDEZ

■ Geral ■ Seca ■ Corrente

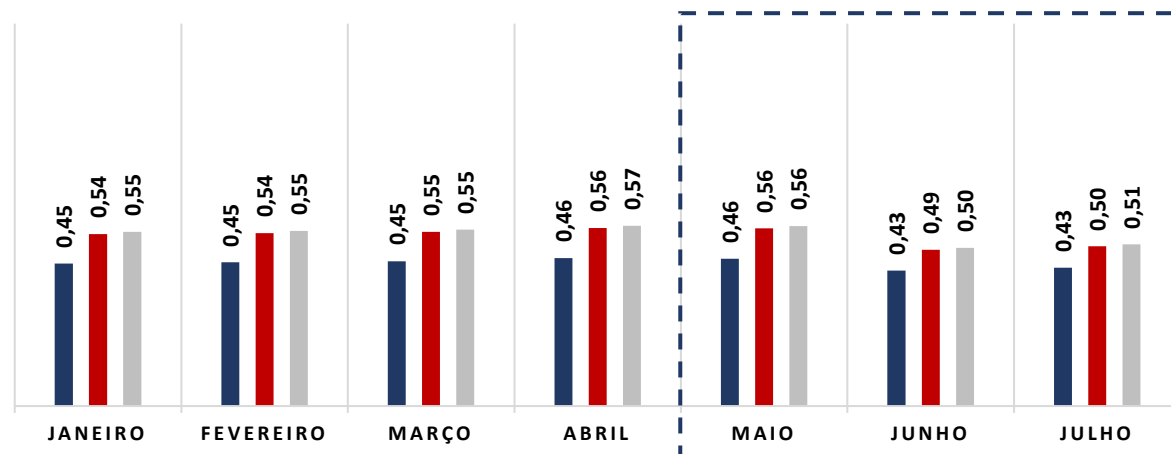

COMENTÁRIO

Observa-se que, em julho de 2024, todos os Índices de liquidez permaneceram abaixo do valor de referência 1 (um), indicando dificuldades financeiras do GRUPO RIZA de quitar suas obrigações de curto e longo prazo.

Referência 1: quanto maior melhor.

ENDIVIDAMENTO

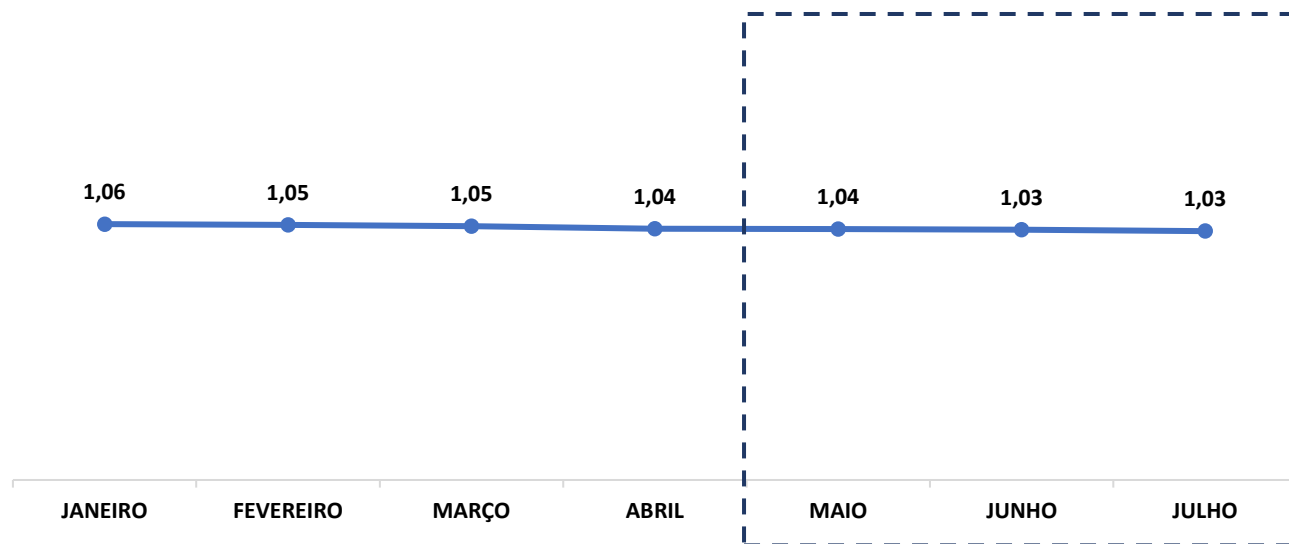

COMENTÁRIO

Nota-se que o Índice de endividamento geral apresentou variação irrelevante, ficando acima do valor de referência 1 (um), demonstrando que o GRUPO RIZA vêm recorrendo ao capital de terceiros para financiar as suas atividades.

Referência 1: quanto menor melhor.



3.2 CAPITAL DE GIRO LÍQUIDO (CGL)

O saldo do Capital de giro, que corresponde aos recursos necessários para que uma empresa mantenha sua atividade e evidencia a capacidade de esta financiar suas obrigações de curto prazo, se mostrou negativo, no valor de – R\$ 495.665.770,25 (quatrocentos e noventa e cinco milhões, seiscentos e sessenta e cinco mil, setecentos e setenta reais e vinte e cinco centavos).

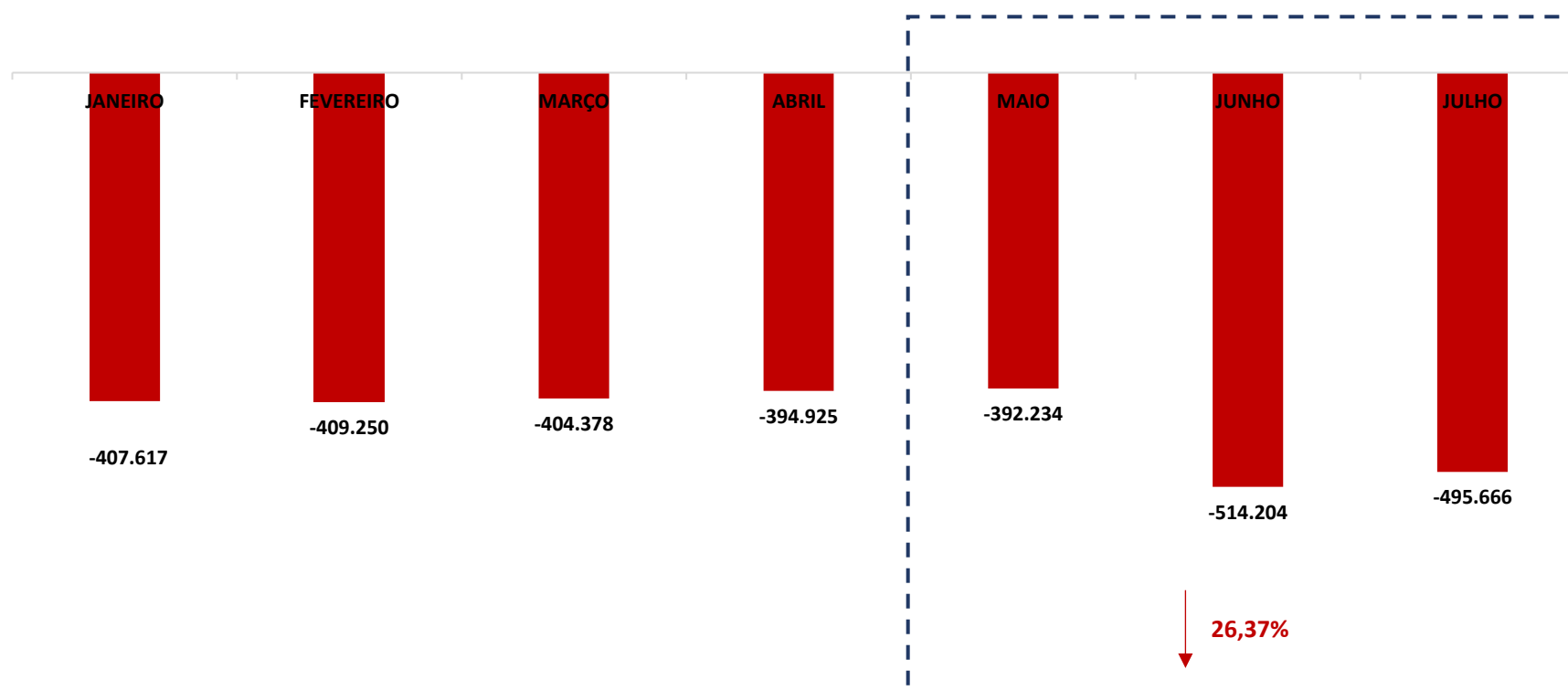

(Em mil R\$)

4. BALANÇO PATRIMONIAL - CONSOLIDADO



ACERBI CAMPAGNARO
COLNAGO CABRAL
ADMINISTRAÇÃO JUDICIAL

| ATIVO | 31.05.2024 | AV | AH | 30.06.2024 | AV | AH | 31.07.2024 | AV | AH |
|---------------------------------|-------------------------|----------------|---------------|-------------------------|----------------|---------------|-------------------------|----------------|---------------|
| Ativo | 1.069.477.527,66 | 100,00% | -0,69% | 1.186.950.765,63 | 100,00% | 10,98% | 1.179.966.010,59 | 100,00% | -0,59% |
| Ativo Circulante | 508.134.399,49 | 47,51% | -1,16% | 506.056.202,12 | 42,63% | -0,41% | 510.365.883,57 | 43,25% | 0,85% |
| Disponibilidades | (2.133.041,03) | -0,20% | -156,53% | (3.160.646,34) | -0,27% | 48,18% | 3.034.847,53 | 0,26% | -196,02% |
| Caixa | 610.400,09 | 0,06% | -70,43% | 638.256,66 | 0,05% | 4,56% | 707.936,17 | 0,06% | 10,92% |
| Bancos C/ Movimento | (4.642.427,55) | -0,43% | 2247,72% | (5.698.123,84) | -0,48% | 22,74% | 423.478,09 | 0,04% | -107,43% |
| Bancos - Invest. Aplic. Financ. | 986.005,88 | 0,09% | -0,82% | 986.128,29 | 0,08% | 0,01% | 990.340,72 | 0,08% | 0,43% |
| Títulos de Capitalização | 898.633,61 | 0,08% | 0,00% | 898.633,61 | 0,08% | 0,00% | 898.633,61 | 0,08% | 0,00% |
| Aplicações de Liquidez Imediata | 14.346,94 | 0,00% | 0,00% | 14.458,94 | 0,00% | 0,78% | 14.458,94 | 0,00% | 0,00% |
| Cientes | 50.860.933,72 | 4,76% | -26,12% | 56.436.529,19 | 4,75% | 10,96% | 41.214.198,16 | 3,49% | -26,97% |
| Adiantamento por Contratos | 24.071.022,83 | 2,25% | 0,00% | 24.071.022,83 | 2,03% | 0,00% | 24.071.022,83 | 2,04% | 0,00% |
| Empréstimos para Terceiros | 328.514.697,07 | 30,72% | 5,00% | 333.076.873,58 | 28,06% | 1,39% | 351.054.250,19 | 29,75% | 5,40% |
| Adiantamento de Salário | 4.200,00 | 0,00% | 0,00% | 4.200,00 | 0,00% | 0,00% | 4.200,00 | 0,00% | 0,00% |
| Adiantamentos | 96.615.517,65 | 9,03% | 2,37% | 85.836.934,02 | 7,23% | -11,16% | 81.745.993,91 | 6,93% | -4,77% |
| Mercadorias a Receber | 2.964.492,19 | 0,28% | 0,00% | 2.964.492,36 | 0,25% | 0,00% | 2.979.597,36 | 0,25% | 0,51% |
| Impostos a Recuperar | 24.234,18 | 0,00% | 0,00% | 20.777,13 | 0,00% | -14,27% | 37.662,70 | 0,00% | 81,27% |
| Consórcios e Títulos de Capital | 988.231,99 | 0,09% | 2,39% | 581.908,46 | 0,05% | -41,12% | 0,00 | 0,00% | -100,00% |
| Estoque de Mercadoria | 1.413.562,46 | 0,13% | 0,00% | 1.413.562,46 | 0,12% | 0,00% | 1.413.562,46 | 0,12% | 0,00% |
| Estoque de Produtos | 4.810.548,43 | 0,45% | 0,00% | 4.810.548,43 | 0,41% | 0,00% | 4.810.548,43 | 0,41% | 0,00% |
| Ativo Não Circulante | 328.828.853,24 | 30,75% | 1,27% | 448.673.051,98 | 37,80% | 36,45% | 442.031.577,56 | 37,46% | -1,48% |
| Outros Créditos | 1.252.901,42 | 0,12% | 9,08% | 12.279.217,06 | 1,03% | 880,06% | 12.279.217,06 | 1,04% | 0,00% |
| Tributos à Recuperar | 862,66 | 0,00% | 0,00% | 862,66 | 0,00% | 0,00% | 862,66 | 0,00% | 0,00% |
| Investimentos | 3.074.940,90 | 0,29% | -20,67% | 3.942.971,56 | 0,33% | 28,23% | 4.010.496,04 | 0,34% | 1,71% |
| Participações em Empresas | 825.533,16 | 0,08% | -49,64% | 1.644.045,66 | 0,14% | 99,15% | 1.644.045,66 | 0,14% | 0,00% |
| Consórcios | 2.249.407,74 | 0,21% | 0,55% | 2.298.925,90 | 0,19% | 2,20% | 2.366.450,38 | 0,20% | 2,94% |
| Imobilizado | 324.500.148,26 | 30,34% | 1,51% | 432.450.000,70 | 36,43% | 33,27% | 425.741.001,80 | 36,08% | -1,55% |
| Imóveis Rurais | 2.833.000,00 | 0,26% | 0,00% | 2.833.000,00 | 0,24% | 0,00% | 2.833.000,00 | 0,24% | 0,00% |
| Imóveis Outros | 1.770.482,27 | 0,17% | 0,00% | 1.770.482,27 | 0,15% | 0,00% | 1.770.482,27 | 0,15% | 0,00% |
| Terrenos | 304.258.718,12 | 28,45% | 1,61% | 409.925.677,13 | 34,54% | 34,73% | 402.920.747,20 | 34,15% | -1,71% |
| Máquinas e Equipamentos | 1.582.828,10 | 0,15% | 0,00% | 3.304.558,42 | 0,28% | 108,78% | 3.599.566,20 | 0,31% | 8,93% |
| Móveis e Utensílios | 46.600,00 | 0,00% | 0,00% | 0,00 | 0,00% | -100,00% | 0,00 | 0,00% | 0,00% |
| Veículos | 5.485.805,32 | 0,51% | 0,00% | 6.093.568,43 | 0,51% | 11,08% | 6.094.491,68 | 0,52% | 0,02% |
| Aeronaves | 8.522.714,45 | 0,80% | 0,00% | 8.522.714,45 | 0,72% | 0,00% | 8.522.714,45 | 0,72% | 0,00% |
| Despesas Diferidas | 232.514.274,93 | 21,74% | -2,36% | 232.221.511,53 | 19,56% | -0,13% | 227.568.549,46 | 19,29% | -2,00% |

* AV – Avaliação vertical

** AH – Avaliação horizontal

| PASSIVO | 31.05.2024 | AV | AH | 30.06.2024 | AV | AH | 31.07.2024 | AV | AH |
|--------------------------------------|-------------------------|----------------|----------------|-------------------------|----------------|---------------|-------------------------|----------------|----------------|
| Passivo | 1.070.289.051,88 | 100,00% | -0,62% | 1.186.950.765,63 | 100,00% | 10,90% | 1.179.966.010,59 | 100,00% | -0,59% |
| Passivo Circulante | 900.368.675,47 | 84,12% | -0,95% | 1.020.260.403,42 | 85,96% | 13,32% | 1.006.031.653,82 | 85,26% | -1,39% |
| Fornecedores | 208.968.397,62 | 19,52% | 0,03% | 411.056.280,98 | 34,63% | 96,71% | 398.837.416,31 | 33,80% | -2,97% |
| Empréstimos e Financiamentos | 626.555.861,92 | 58,54% | -2,49% | 539.872.561,19 | 45,48% | -13,83% | 542.558.979,75 | 45,98% | 0,50% |
| Obrigações com Terceiros | 8.122.948,18 | 0,76% | 0,00% | 8.988.850,41 | 0,76% | 10,66% | 8.988.850,41 | 0,76% | 0,00% |
| Venda para Entrega Futura | (25.098,56) | 0,00% | 0,00% | 442.429,94 | 0,04% | -1862,77% | 461.524,60 | 0,04% | 4,32% |
| Adiantamentos de Clientes | 60.415.547,69 | 5,64% | 16,63% | 65.831.807,77 | 5,55% | 8,97% | 62.499.694,48 | 5,30% | -5,06% |
| Salários a Pagar | (4.557.580,14) | -0,43% | 33,59% | (6.046.440,17) | -0,51% | 32,67% | (7.491.285,66) | -0,63% | 23,90% |
| Encargos a Recolher | (430.752,05) | -0,04% | 37,10% | (648.138,11) | -0,05% | 50,47% | (647.936,73) | -0,05% | -0,03% |
| Conta Operadora de Cartão | 12.250,83 | 0,00% | 0,00% | 801.826,71 | 0,07% | 6445,08% | 803.100,50 | 0,07% | 0,16% |
| Obrigações Trabalhistas | (64.223,38) | -0,01% | 10,59% | (25.987,95) | 0,00% | -59,54% | 9.358,54 | 0,00% | -136,01% |
| Obrigações Tributárias | 330.451,30 | 0,03% | 0,20% | (323.738,87) | -0,03% | -197,97% | (292.721,89) | -0,02% | -9,58% |
| Outras Obrigações | 1.235,20 | 0,00% | -98,49% | 1.235,20 | 0,00% | 0,00% | 1.235,20 | 0,00% | 0,00% |
| Consórcios | 236.747,06 | 0,02% | 0,00% | 303.438,31 | 0,03% | 28,17% | 303.438,31 | 0,03% | 0,00% |
| Operações com Cartão de Crédito | 802.889,80 | 0,08% | 0,00% | 6.278,01 | 0,00% | -99,22% | 0,00 | 0,00% | -100,00% |
| Passivo Não Circulante | 208.679.606,90 | 19,50% | -0,09% | 207.880.879,51 | 17,51% | -0,38% | 207.880.879,51 | 17,62% | 0,00% |
| Empréstimos e Financiamentos | 208.778.606,90 | 19,51% | -0,09% | 207.979.879,51 | 17,52% | -0,38% | 207.979.879,51 | 17,63% | 0,00% |
| Conta Transitória | (99.000,00) | -0,01% | 0,00% | (99.000,00) | -0,01% | 0,00% | (99.000,00) | -0,01% | 0,00% |
| Patrimônio Líquido | (85.259.622,80) | -7,97% | -16,58% | (93.762.739,04) | -7,90% | 9,97% | (71.805.952,18) | -6,09% | -23,42% |
| Capital Integralizado | 119.618.435,54 | 11,18% | -0,80% | 121.494.544,07 | 10,24% | 1,57% | 121.422.783,83 | 10,29% | -0,06% |
| Resultados Unificados | (14.675.239,97) | -1,37% | 0,00% | (14.675.239,97) | -1,24% | 0,00% | (90.389.321,03) | -7,66% | 515,93% |
| Resultados dos Exercícios Anteriores | (117.885.956,09) | -11,01% | 0,00% | (115.457.265,83) | -9,73% | -2,06% | (115.456.548,67) | -9,78% | 0,00% |
| Resultado do Exercício | (72.316.862,28) | -6,76% | -19,85% | (85.124.777,31) | -7,17% | 17,71% | 12.617.133,69 | 1,07% | -114,82% |
| Receita Diferida | 46.500.392,31 | 4,34% | -24,06% | 52.572.221,74 | 4,43% | 13,06% | 37.859.429,44 | 3,21% | -27,99% |

* AV – Avaliação vertical

** AH – Avaliação horizontal



4.1 ANÁLISE DO CAPITAL CIRCULANTE LÍQUIDO

O Ativo circulante registrou aumento de 0,85% (zero vírgula oitenta e cinco por cento). A variação que mais se destacou no período foi da rubrica “Impostos a recuperar”, que registrou aumento de 81,27% (oitenta e um vírgula vinte e sete por cento). Destaca-se também as quedas das contas “Bancos” e “Consórcio e títulos de capital”, nos percentuais de 107,43% (cento e sete vírgula quarenta e três por cento) e 100% (cem por cento), respectivamente.

| ATIVO | 31.05.2024 | AV | AH | 30.06.2024 | AV | AH | 31.07.2024 | AV | AH |
|---------------------------------|-------------------------|----------------|---------------|-------------------------|----------------|---------------|-------------------------|----------------|---------------|
| Ativo | 1.069.477.527,66 | 100,00% | -0,69% | 1.186.950.765,63 | 100,00% | 10,98% | 1.179.966.010,59 | 100,00% | -0,59% |
| Ativo Circulante | 508.134.399,49 | 47,51% | -1,16% | 506.056.202,12 | 42,63% | -0,41% | 510.365.883,57 | 43,25% | 0,85% |
| Disponibilidades | (2.133.041,03) | -0,20% | -156,53% | (3.160.646,34) | -0,27% | 48,18% | 3.034.847,53 | 0,26% | -196,02% |
| Caixa | 610.400,09 | 0,06% | -70,43% | 638.256,66 | 0,05% | 4,56% | 707.936,17 | 0,06% | 10,92% |
| Bancos C/ Movimento | (4.642.427,55) | -0,43% | 2247,72% | (5.698.123,84) | -0,48% | 22,74% | 423.478,09 | 0,04% | -107,43% |
| Bancos - Invest. Aplic. Financ. | 986.005,88 | 0,09% | -0,82% | 986.128,29 | 0,08% | 0,01% | 990.340,72 | 0,08% | 0,43% |
| Títulos de Capitalização | 898.633,61 | 0,08% | 0,00% | 898.633,61 | 0,08% | 0,00% | 898.633,61 | 0,08% | 0,00% |
| Aplicações de Liquidez Imediata | 14.346,94 | 0,00% | 0,00% | 14.458,94 | 0,00% | 0,78% | 14.458,94 | 0,00% | 0,00% |
| Clientes | 50.860.933,72 | 4,76% | -26,12% | 56.436.529,19 | 4,75% | 10,96% | 41.214.198,16 | 3,49% | -26,97% |
| Adiantamento por Contratos | 24.071.022,83 | 2,25% | 0,00% | 24.071.022,83 | 2,03% | 0,00% | 24.071.022,83 | 2,04% | 0,00% |
| Empréstimos para Terceiros | 328.514.697,07 | 30,72% | 5,00% | 333.076.873,58 | 28,06% | 1,39% | 351.054.250,19 | 29,75% | 5,40% |
| Adiantamento de Salário | 4.200,00 | 0,00% | 0,00% | 4.200,00 | 0,00% | 0,00% | 4.200,00 | 0,00% | 0,00% |
| Adiantamentos | 96.615.517,65 | 9,03% | 2,37% | 85.836.934,02 | 7,23% | -11,16% | 81.745.993,91 | 6,93% | -4,77% |
| Mercadorias a Receber | 2.964.492,19 | 0,28% | 0,00% | 2.964.492,36 | 0,25% | 0,00% | 2.979.597,36 | 0,25% | 0,51% |
| Impostos a Recuperar | 24.234,18 | 0,00% | 0,00% | 20.777,13 | 0,00% | -14,27% | 37.662,70 | 0,00% | 81,27% |
| Consórcios e Títulos de Capital | 988.231,99 | 0,09% | 2,39% | 581.908,46 | 0,05% | -41,12% | 0,00 | 0,00% | -100,00% |
| Estoque de Mercadoria | 1.413.562,46 | 0,13% | 0,00% | 1.413.562,46 | 0,12% | 0,00% | 1.413.562,46 | 0,12% | 0,00% |
| Estoque de Produtos | 4.810.548,43 | 0,45% | 0,00% | 4.810.548,43 | 0,41% | 0,00% | 4.810.548,43 | 0,41% | 0,00% |

* AV – Avaliação vertical

** AH – Avaliação horizontal

Em relação ao Passivo circulante, observa-se queda de 1,39% (um vírgula trinta e nove por cento), vez que apurada queda nas rubricas “Obrigações trabalhistas” e “Operações com cartão de crédito”, nos percentuais de 136,01% (cento e trinta e seis vírgula zero um por cento) e 100% (cem por cento), nessa ordem. Outra variação que se destacou foi da conta “Salários a pagar”, que operou com aumento de 23,90% (vinte e três vírgula noventa por cento).

| PASSIVO | 31.05.2024 | AV | AH | 30.06.2024 | AV | AH | 31.07.2024 | AV | AH |
|---------------------------------|-------------------------|----------------|---------------|-------------------------|----------------|---------------|-------------------------|----------------|---------------|
| Passivo | 1.070.289.051,88 | 100,00% | -0,62% | 1.186.950.765,63 | 100,00% | 10,90% | 1.179.966.010,59 | 100,00% | -0,59% |
| Passivo Circulante | 900.368.675,47 | 84,12% | -0,95% | 1.020.260.403,42 | 85,96% | 13,32% | 1.006.031.653,82 | 85,26% | -1,39% |
| Fornecedores | 208.968.397,62 | 19,52% | 0,03% | 411.056.280,98 | 34,63% | 96,71% | 398.837.416,31 | 33,80% | -2,97% |
| Empréstimos e Financiamentos | 626.555.861,92 | 58,54% | -2,49% | 539.872.561,19 | 45,48% | -13,83% | 542.558.979,75 | 45,98% | 0,50% |
| Obrigações com Terceiros | 8.122.948,18 | 0,76% | 0,00% | 8.988.850,41 | 0,76% | 10,66% | 8.988.850,41 | 0,76% | 0,00% |
| Venda para Entrega Futura | (25.098,56) | 0,00% | 0,00% | 442.429,94 | 0,04% | -1862,77% | 461.524,60 | 0,04% | 4,32% |
| Adiantamentos de Clientes | 60.415.547,69 | 5,64% | 16,63% | 65.831.807,77 | 5,55% | 8,97% | 62.499.694,48 | 5,30% | -5,06% |
| Salários a Pagar | (4.557.580,14) | -0,43% | 33,59% | (6.046.440,17) | -0,51% | 32,67% | (7.491.285,66) | -0,63% | 23,90% |
| Encargos a Recolher | (430.752,05) | -0,04% | 37,10% | (648.138,11) | -0,05% | 50,47% | (647.936,73) | -0,05% | -0,03% |
| Conta Operadora de Cartão | 12.250,83 | 0,00% | 0,00% | 801.826,71 | 0,07% | 6445,08% | 803.100,50 | 0,07% | 0,16% |
| Obrigações Trabalhistas | (64.223,38) | -0,01% | 10,59% | (25.987,95) | 0,00% | -59,54% | 9.358,54 | 0,00% | -136,01% |
| Obrigações Tributárias | 330.451,30 | 0,03% | 0,20% | (323.738,87) | -0,03% | -197,97% | (292.721,89) | -0,02% | -9,58% |
| Outras Obrigações | 1.235,20 | 0,00% | -98,49% | 1.235,20 | 0,00% | 0,00% | 1.235,20 | 0,00% | 0,00% |
| Consórcios | 236.747,06 | 0,02% | 0,00% | 303.438,31 | 0,03% | 28,17% | 303.438,31 | 0,03% | 0,00% |
| Operações com Cartão de Crédito | 802.889,80 | 0,08% | 0,00% | 6.278,01 | 0,00% | -99,22% | 0,00 | 0,00% | -100,00% |

* AV – Avaliação vertical
 ** AH – Avaliação horizontal



4.2 PATRIMÔNIO LÍQUIDO CONSOLIDADO

| | JANEIRO | FEVEREIRO | MARÇO | ABRIL | MAIO | JUNHO | JULHO |
|--------------------------------------|------------------------|------------------------|------------------------|-------------------------|------------------------|------------------------|------------------------|
| Patrimônio Líquido | (88.485.862,84) | (91.538.183,26) | (94.443.605,00) | (102.208.949,24) | (85.259.622,80) | (93.762.739,04) | (71.805.952,18) |
| Capital Integralizado | 117.343.076,90 | 117.558.361,16 | 119.081.401,27 | 120.577.380,18 | 119.618.435,54 | 121.494.544,07 | 121.422.783,83 |
| Resultados Unificados | (12.684.326,73) | (12.684.326,73) | (12.684.326,73) | (14.675.239,97) | (14.675.239,97) | (14.675.239,97) | (90.389.321,03) |
| Resultados dos Exercícios Anteriores | (69.917.871,62) | (69.917.871,62) | (69.917.871,62) | (117.885.956,09) | (117.885.956,09) | (115.457.265,83) | (115.456.548,67) |
| Resultado do Exercício | (123.226.741,39) | (126.494.346,07) | (130.922.807,92) | (90.225.133,36) | (72.316.862,28) | (85.124.777,31) | 12.617.133,69 |

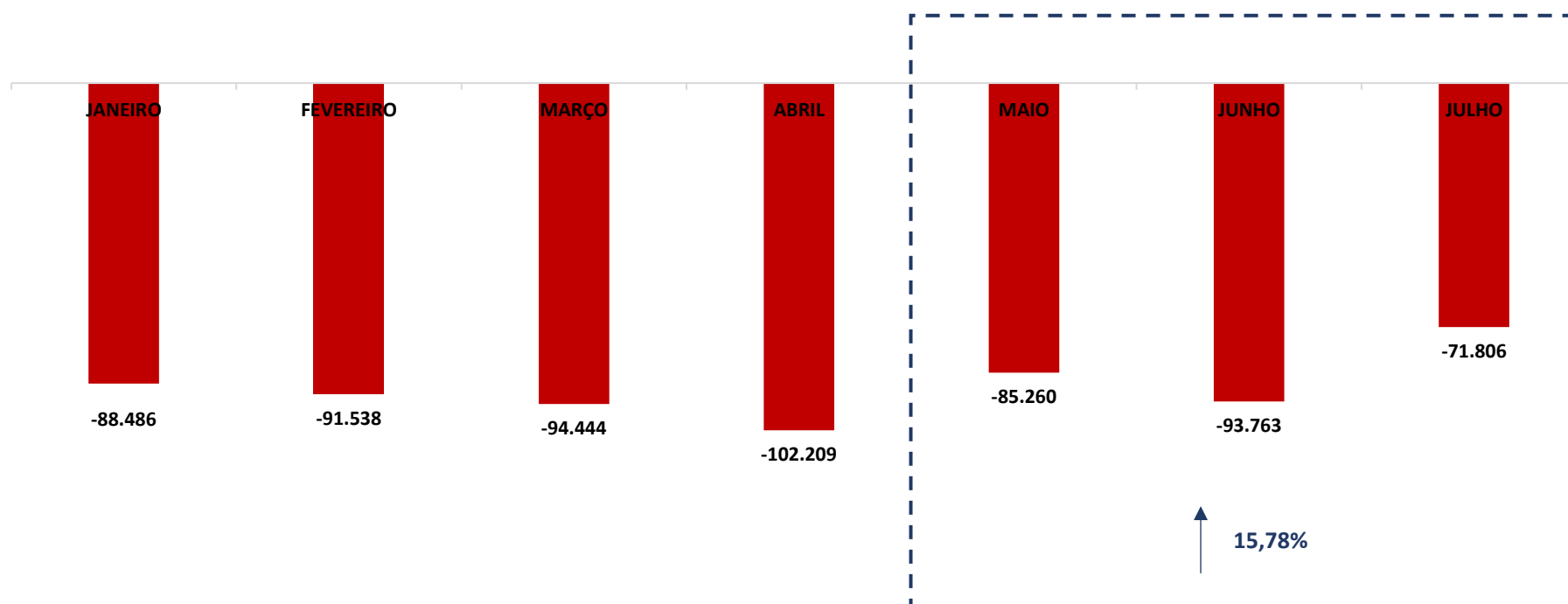

(Em mil R\$)

5. QUESTÕES PROCESSUAIS

5.1 CONFERÊNCIA DOS DOCUMENTOS DOS ARTS. 48 e 51, AMBOS DA LEI N.º 11.101, DE 2005

| ID N.º | DOCUMENTOS | LEI N.º 11.101, DE 2005 |
|------------------------------|--|--|
| 10133593121 | Petição inicial de recuperação judicial | Art. 51, inciso I |
| 10133653080 até 10133759582 | Comprovantes de inscrição e situação cadastral no CNPJ, certidão de regularidade da devedora no registro público de empresas, atos constitutivos com a nomeação dos atuais administradores. Livro Caixa Digital do Produtor Rural (LCDPR), Declaração do Imposto sobre a Renda da Pessoa Física (DIRPF) e balanço Patrimonial | Art. 48, <i>caput</i> |
| 10133725690, até 10133810496 | Certidões falimentares e criminais | Art. 48, incisos I, II e III e IV |
| 10133661015, até 10133759582 | Período de exercício de atividade rural por pessoa física | Art. 48, §3º |
| 10133612559, até 10133593121 | Demonstrações Contábeis relativas aos 3 (três) últimos exercícios | Art. 51, inciso II, alíneas "a", "b", "c", "d" e "e" |
| 10133596065 até 10133617409 | Relação de credores | Art. 51, inciso III |
| 10133575227 | Relação de empregados | Art. 51, inciso IV |
| 10133636837 até 10133638686 | Documentos societários (comprovantes de inscrição e situação cadastral no CNPJ, certidão de regularidade da devedora no registro público de empresas, atos constitutivos com a nomeação dos atuais administradores, e certidões de inscrição Estadual). | Art. 51, inciso V |
| 10133605576 até 10133606968 | Relação de bens sócios e administradores | Art. 51, inciso VI |
| 10133629496 até 10133614072 | Extratos atualizados das contas bancárias do devedor e de suas eventuais aplicações financeiras de qualquer modalidade | Art. 51, inciso VII |
| 10133831266, até 10133845324 | Certidões dos cartórios de protestos situados na comarca do domicílio ou sede do devedor e naquelas onde possui filial | Art. 51, inciso VIII |
| 10133861763 | Relação de todas as ações judiciais em que é parte, com a estimativa do valor em litígio. | Art. 51, inciso IX |
| 10133886239 | Relatório detalhado do passivo fiscal | Art. 51, inciso X (incluído pela Lei n.º 14.112, de 2020) |
| 10133880988 | Relação de bens e direitos integrantes do ativo não circulante, incluídos aqueles não sujeitos à recuperação judicial, acompanhada dos negócios jurídicos celebrados com os credores de que trata o § 3º do art. 49 | Art. 51, inciso XI (incluído pela Lei n.º 14.112, de 2020) |

6. CONCLUSÃO

Por se tratar de grupo cuja atividade é o agronegócio, as Recuperandas estão sujeitas à sazonalidade e ao ciclo de produção, sendo certo que estes fatores interferem, diretamente, nos seus resultados mensais.

Ante a análise apresentada neste Relatório Mensal de Atividades, foi possível concluir os seguintes pontos:

- Aumento do faturamento em 8,85% (oito vírgula oitenta e cinco por cento);
- Resultado líquido positivo, no montante de R\$ 15.814.514,77 (quinze milhões, oitocentos e quatorze mil, quinhentos e quatorze reais e setenta e sete centavos);
- Os Índices de liquidez se mantiveram abaixo do valor de referência, indicando incapacidade do GRUPO RIZA de honrar suas obrigações de longo prazo; e
- O Índice de endividamento apresentou variação irrelevante, alcançando valor de 1,03 (um vírgula zero três), abaixo do valor de referência 1 (um).

Frisa-se a importância da maximização dos esforços para ampliação do faturamento e redução de despesas, a fim de que seja otimizado o resultado e viabilizada a recuperação judicial.

Ressalta-se ainda, que as demonstrações contábeis do GRUPO RIZA apresentaram divergências e inconsistências apontadas nos anexos deste RMA. Recomenda-se a conciliação e saneamento das contas patrimoniais, para que reflitam a real posição patrimonial daquele.

O conteúdo deste e as conclusões ora apresentadas são decorrentes de informações coletadas por esta administradora judicial e pelo perito contábil, que resultaram nas análises realizadas e reportadas no corpo do presente RMA.

Belo Horizonte/MG para Unai/MG, em 11 de novembro de 2024.

Taciani Acerbi Campagnaro Colnago Cabral

Administradora Judicial

OAB/MG 170.449

Ilson Ferreira Godinho

Contador

CRC/MG-100723/O-7

7. ESCLARECIMENTOS

Durante a elaboração do presente relatório mensal de atividades, foram observadas diversas divergências nas demonstrações contábeis das Recuperandas, logo, esta administradora judicial cuidou de apontar e questionar estas, sendo enviadas respostas aos questionamentos que estarão nos seguintes anexos:

- Anexo I – Divergências Apontadas pelo AJ; e
- Anexo II – Resposta do GRUPO RIZA.



QUESTIONAMENTOS - JUNHO/2024

IEFE AGRO LTDA.

Ativo:

- Inicialmente, constata-se que o saldo inicial do referido mês não condiz com o saldo final do mês de maio. Gentileza apresentar nota explicativa devidamente assinada esclarecendo a diferença.

| IEFE AGRO LTDA | | Balancete Contábil Analítico | | 01/05/2024 a 31/05/2024 | | Folha: 1 |
|--------------------|----------|------------------------------|----------------|-------------------------|-----------|---------------------|
| 33.393.788/0001-00 | | | | | | Emissão: 21/06/2024 |
| Conta | Reduzido | Descrição | Anterior | Débitos | Créditos | Saldo Atual |
| 1 | 1 | ATIVO | 203.929.898,01 | 3.557,23 | 4.504,15- | 203.928.951,09 |

| IEFE AGRO LTDA | | Balancete Contábil Analítico | | 01/06/2024 a 30/06/2024 | | Folha: 1 |
|--------------------|----------|------------------------------|---------------|-------------------------|------------|---------------------|
| 33.393.788/0001-00 | | | | | | Emissão: 02/08/2024 |
| Conta | Reduzido | Descrição | Anterior | Débitos | Créditos | Saldo Atual |
| 1 | 1 | ATIVO | 233.117.427,2 | 68.723,52 | 68.457,00- | 233.117.693,7 |

- Observou-se que a conta contábil “1.1.01.02.0002 – Sicoob Credigerais C/C 56648-9” apresenta, em junho de 2024, saldo negativo no valor de R\$ 7.748,12 (sete mil, setecentos e quarenta e oito reais e doze centavos), no entanto, não condiz com a realidade, vez que o extrato bancário da referida conta, no mês em comento, apresentou saldo final de R\$ 0,00 (zero reais). Apresentar justificativa através de nota explicativa devidamente assinada.

| IEFE AGRO LTDA | | Balancete Contábil Analítico | | 01/06/2024 a 30/06/2024 | | Folha: 1 |
|--------------------|----------|--------------------------------|---------------|-------------------------|------------|---------------------|
| 33.393.788/0001-00 | | | | | | Emissão: 02/08/2024 |
| Conta | Reduzido | Descrição | Anterior | Débitos | Créditos | Saldo Atual |
| 1 | 1 | ATIVO | 233.117.427,2 | 68.723,52 | 68.457,00- | 233.117.693,7 |
| 1.1 | 2 | ATIVO CIRCULANTE | 61.505.825,29 | 68.723,52 | 68.457,00- | 61.506.091,81 |
| 1.1.01 | 3 | DISPONIVEL | 868,84- | 60.723,52 | 67.595,00- | 7.740,32- |
| 1.1.01.01 | 1005 | CAIXA | 1,63 | 52.524,50 | 52.524,50- | 1,63 |
| 1.1.01.01.0001 | 5 | CAIXA GERAL | 1,63 | 52.524,50 | 52.524,50- | 1,63 |
| 1.1.01.02 | 6 | BANCOS - CONTAS COM MOVIMENTOS | 876,64- | 8.199,02 | 15.070,50- | 7.748,12- |
| 1.1.01.02.0002 | 114 | SICOOB CREDIGERAIS C/C 56648-9 | 876,64- | 8.199,02 | 15.070,50- | 7.748,12- |



SICOOB
SISTEMA DE COOPERATIVAS DE CRÉDITO DO BRASIL
PLATAFORMA DE SERVIÇOS FINANCEIROS DO SICOOB – SISBR

23/07/2024 **EXTRATO CONTA CORRENTE** 10:17:13

COOP.: 4119-0 / SICOOB CREDIGERAIS

CONTA: 56.648-9 / IEFE AGRO LTDA

PERÍODO: 01/06/2024 - 30/06/2024

HISTÓRICO DE MOVIMENTAÇÃO

| DATA | HISTÓRICO | VALOR |
|-------------|--|--------------------------------|
| 04/06 | CRED.TRANSF.CONTAS REM.: BR PULSES COMERCIO IMPORTACAO E EX DOC.: 10416338 SALDO DO DIA | 2.512,00C 0,50D |
| 03/06 | DÉB.TIT.COMPE.EFETI DOC.: 10408467 | 862,00D |
| 03/06 | CRED.TRANSF.CONTAS REM.: BR PULSES COMERCIO IMPORTACAO E EX DOC.: 10408454 | 862,00C |
| 22/05 | SALDO BLOQ.ANTERIOR | 0,00* |
| 22/05 | SALDO ANTERIOR | 0,50C |
| | SALDO DO DIA | 0,00C |

RESUMO

| | |
|--|-------|
| SALDO EM C.CORRENTE(+): | 0,00C |
| LIMITE CHEQUE ESPECIAL EMPRESARIAL (+): | 0,00C |
| SALDO DISPONÍVEL(=): | 0,00C |
| SALDO BLOQ.C.CORRENTE: | 0,00* |
| VENCIMENTO CHEQUE ESPECIAL EMPRESARIAL: | |
| TAXA CHEQUE ESPECIAL EMPRESARIAL (a.m.): | 7,00% |

000 EXTRATOS EMITIDOS ATÉ 19/07/2024

SAC: 0800 724 4420

OUIDORIA SICOOB: 0800 725 0996

Passivo:

- De igual forma, o passivo apresentou saldo inicial incondizente ao saldo final do mês anterior. Gentileza apresentar nota explicativa devidamente assinada esclarecendo a diferença.



| | | | | | | |
|----------------|-----|-------------------------------|-----------------|----------|------------|-----------------|
| 2 | 27 | PASSIVO | 205.387.308,93- | 3.388,80 | 58.910,38- | 205.442.830,51- |
| 2.1 | 28 | PASSIVO CIRCULANTE | 182.413.123,63- | 3.388,80 | 58.910,38- | 182.468.645,21- |
| 2.1.01 | 29 | OBRIGACOES DO CIRCULANTE | 182.413.123,63- | 3.388,80 | 58.910,38- | 182.468.645,21- |
| 2.1.01.01 | 34 | OBRIGACOES TRABALHISTAS | 1.781,32 | 3.388,80 | 0,00 | 5.170,12 |
| 2.1.01.01.0001 | 35 | SALARIOS A PAGAR | 4.264,24 | 3.388,80 | 0,00 | 7.653,04 |
| 2.1.01.01.0002 | 36 | PRO LABORE A PAGAR | 2.641,20- | 0,00 | 0,00 | 2.641,20- |
| 2.1.01.01.0005 | 39 | INSS A PAGAR | 158,28 | 0,00 | 0,00 | 158,28 |
| 2.1.01.02 | 329 | FORNECEDORES | 0,00 | 0,00 | 55.260,22- | 55.260,22- |
| 2.1.01.02.0005 | 62 | FEDUTI SOCIEDADE DE ADVOGADOS | 0,00 | 0,00 | 2.735,72- | 2.735,72- |

IEFE AGRO LTDA Balancete Contábil Analítico 01/05/2024 a 31/05/2024 Folha: 33.393.788/0001-00 Emissão: 21/06

| Conta | Reduzido | Descrição | Anterior | Débitos | Créditos | Saldo Atual |
|----------------|----------|--------------------------|----------------|-----------|------------|----------------|
| 2 | 27 | PASSIVO | 233.200.265,0- | 58.649,02 | 59.948,49- | 233.201.564,5- |
| 2.1 | 28 | PASSIVO CIRCULANTE | 211.672.338,0- | 58.649,02 | 59.948,49- | 211.673.637,5- |
| 2.1.01 | 29 | OBRIGACOES DO CIRCULANTE | 211.672.338,0- | 58.649,02 | 59.948,49- | 211.673.637,5- |
| 2.1.01.01 | 34 | OBRIGACOES TRABALHISTAS | 5.170,12 | 3.388,80 | 0,00 | 8.558,92 |
| 2.1.01.01.0001 | 35 | SALARIOS A PAGAR | 7.653,04 | 3.388,80 | 0,00 | 11.041,84 |

IEFE AGRO LTDA Balancete Contábil Analítico 01/06/2024 a 30/06/2024 Folha: 33.393.788/0001-00 Emissão: 02/08/2024 2

| Conta | Reduzido | Descrição | Anterior | Débitos | Créditos | Saldo Atual |
|-------|----------|-----------|----------|---------|----------|-------------|
|-------|----------|-----------|----------|---------|----------|-------------|

REGIS WILSON NUNES FERREIRA E OUTROS

Ativo:

- Inicialmente, constata-se que o saldo inicial do referido mês não condiz com o saldo final do mês de maio. Gentileza apresentar nota explicativa devidamente assinada esclarecendo a diferença.

REGIS WILSON NUNES FERREIRA E OUTROS Balancete Contábil Analítico 01/05/2024 a 31/05/2024 Folha: 251.749.498-33 Emissão: 20/06/2024

| Conta | Reduzido | Descrição | Anterior | Débitos | Créditos | Saldo Atual |
|-------|----------|-----------|-------------|---------------|----------------|----------------|
| 1 | 1 | ATIVO | 375.558.662 | 24.499.665,24 | 42.068.984,46- | 357.989.343,51 |

REGIS WILSON NUNES FERREIRA E OUTROS - IEFE | Agro - PF Balancete Contábil Analítico 01/06/2024 a 30/06/2024 Folha: 251.749.498-33 Emissão: 02/08/2024 1

| Conta | Reduzido | Descrição | Anterior | Débitos | Créditos | Saldo Atual |
|-------|----------|-----------|-------------|---------------|----------------|----------------|
| 1 | 1 | ATIVO | 362.891.281 | 20.208.746,78 | 20.004.488,17- | 363.095.540,58 |



- A rubrica “1.1.11.12.0017 – Sicoob C/ 59588-8 Regis” apresentou valor divergente ao valor indicado no extrato bancário apresentado. No balancete, registrou-se o montante negativo de R\$ 342.162,30 (trezentos e quarenta e dois mil, cento e sessenta e dois reais e trinta centavos), já no extrato bancário, constou saldo positivo no valor de R\$ 113,84 (cento e treze reais e oitenta e quatro centavos). Apresentar justificativa através de nota explicativa devidamente assinada.

| REGIS WILSON NUNES FERREIRA E OUTROS - IEFÉ | | Agro - PF | | Balancete Contábil Analítico | | 01/06/2024 a 30/06/2024 | | Folha: | 1 |
|---|----------|----------------------------------|-------------|------------------------------|----------------|-------------------------|--|----------|------------|
| 251.749.498-33 | | | | | | | | Emissão: | 02/08/2024 |
| Conta | Reduzido | Descrição | Anterior | Débitos | Créditos | Saldo Atual | | | |
| 1 | 1 | ATIVO | 362.891.281 | 20.208.746,78 | 20.004.488,17- | 363.095.540,58 | | | |
| 1.1 | 2 | CIRCULANTE | 250.759.215 | 16.595.215,13 | 15.682.863,09- | 251.671.567,41 | | | |
| 1.1.11 | 3 | DISPONIBILIDADES | 1.217.105,2 | 9.749.843,13 | 9.899.778,84- | 1.067.169,53 | | | |
| 1.1.11.11 | 4 | NUMERARIOS | 625.196,39 | 4.014.539,24 | 4.014.775,61- | 624.960,02 | | | |
| 1.1.11.11.0001 | 5 | CAIXA MATRIZ | 674.836,87 | 0,00 | 236,37- | 674.600,50 | | | |
| 1.1.11.11.0002 | 2932 | NUMERARIOS EM TRANSITO | 49.640,48- | 4.014.539,24 | 4.014.539,24- | 49.640,48- | | | |
| 1.1.11.12 | 6 | BANCOS C/ MOVIMENTO | 321.489,54- | 5.735.197,42 | 5.884.963,23- | 471.255,35- | | | |
| 1.1.11.12.0001 | 7 | SICOOB - C/C-1692-6 - REGIS | 276,38- | 0,00 | 0,00 | 276,38- | | | |
| 1.1.11.12.0003 | 9 | B.BRASIL - C/C-18779-8 - REGIS | 0,00 | 35.043,00 | 35.043,00- | 0,00 | | | |
| 1.1.11.12.0005 | 11 | B.BRASIL - C/C-17860-8 - ROBSON | 0,00 | 374.919,96 | 374.919,96- | 0,00 | | | |
| 1.1.11.12.0008 | 14 | SANTANDER C/C-5544-0 - REGIS | 55.187,31- | 0,00 | 0,00 | 55.187,31- | | | |
| 1.1.11.12.0009 | 15 | SANTANDER C/C-5543-3 - ROBSON | 8.092,04 | 0,00 | 0,00 | 8.092,04 | | | |
| 1.1.11.12.0010 | 16 | SANTANDER C/C-5546-4 - CHRISTINA | 7.725,80- | 0,00 | 0,00 | 7.725,80- | | | |
| 1.1.11.12.0011 | 17 | BRADESCO C/C-16370-8 - REGIS/ROB | 74.005,60- | 0,00 | 0,00 | 74.005,60- | | | |
| 1.1.11.12.0014 | 966 | ITAU C/C 37131-9 - REGIS | 10,00 | 0,00 | 0,00 | 10,00 | | | |
| 1.1.11.12.0017 | 2825 | SICOOB C/ 59588-8 REGIS | 192.396,49- | 5.325.234,46 | 5.475.000,27- | 342.162,30- | | | |

| SICOOB | | |
|--|------------------------|----------|
| SISTEMA DE COOPERATIVAS DE CRÉDITO DO BRASIL | | |
| PLATAFORMA DE SERVIÇOS FINANCEIROS DO SICOOB – SISBR | | |
| 23/07/2024 | EXTRATO CONTA CORRENTE | 10:16:24 |
| COOP.: 4119-0 / SICOOB CREDIGERAIS | | |
| CONTA: 59.588-8 / REGIS WILSON NUNES FERREIRA | | |
| PERÍODO: 01/06/2024 - 30/06/2024 | | |

| HISTÓRICO DE MOVIMENTAÇÃO | | |
|---------------------------|-----------|-------|
| DATA | HISTÓRICO | VALOR |



| | | |
|-------|--|----------------|
| | DOC.: 000.010 | |
| 03/06 | CRED.TRANSF.CONTAS | 180.000,00C |
| | REM.: BR PULSES COMERCIO IMPORTACAO E EX | |
| | DOC.: 10403093 | |
| 31/05 | SALDO BLOQ.JUD.ANT. | 3.159,74C |
| 31/05 | SALDO BLOQ.ANTERIOR | 0,00* |
| 31/05 | SALDO ANTERIOR | 351,23C |
| | SALDO DO DIA | 113,84C |

RESUMO

| | |
|-----------------------------|-----------|
| SALDO EM C.CORRENTE(+): | 113,84C |
| LIMITE CHEQUE ESPECIAL(+): | 0,00C |
| SALDO DISPONÍVEL(=): | 113,84C |
| SALDO BLOQ.C.CORRENTE: | 0,00* |
| SALDO BLOQ.JUD.C.CORRENTE: | 3.159,74C |
| VENCTO CHEQUE ESPECIAL: | |
| TAXA CHEQUE ESPECIAL(a.m.): | 7,00% |

000 EXTRATOS EMITIDOS ATÉ 19/07/2024

CAC: 0000 734 4430

- A rubrica "1.1.11.12.0001 – Sicoob – C/C-1692-6 - Regis" apresentou valor divergente ao valor indicado no extrato bancário apresentado. No balancete, registrou-se o montante negativo de R\$ 276,38 (duzentos e setenta e seis reais e trinta e oito centavos), já no extrato bancário, constou saldo positivo no valor de R\$ 0,00 (zero reais). Apresentar justificativa através de nota explicativa devidamente assinada.

| REGIS WILSON NUNES FERREIRA E OUTROS - IEFÉ | | Agro - PF | | Balancete Contábil Analítico | | 01/06/2024 a 30/06/2024 | | Folha: | 1 |
|---|----------|----------------------------------|-------------|------------------------------|----------------|-------------------------|--|---------------------|---|
| 251.749.498-33 | | | | | | | | Emissão: 02/08/2024 | |
| Conta | Reduzido | Descrição | Anterior | Débitos | Créditos | Saldo Atual | | | |
| 1 | 1 | ATIVO | 362.891.281 | 20.208.746,78 | 20.004.488,17- | 363.095.540,58 | | | |
| 1.1 | 2 | CIRCULANTE | 250.759.215 | 16.595.215,13 | 15.682.863,09- | 251.671.567,41 | | | |
| 1.1.11 | 3 | DISPONIBILIDADES | 1.217.105,2 | 9.749.843,13 | 9.899.778,84- | 1.067.169,53 | | | |
| 1.1.11.11 | 4 | NUMERARIOS | 625.196,39 | 4.014.539,24 | 4.014.775,61- | 624.960,02 | | | |
| 1.1.11.11.0001 | 5 | CAIXA MATRIZ | 674.836,87 | 0,00 | 236,37- | 674.600,50 | | | |
| 1.1.11.11.0002 | 2932 | NUMERARIOS EM TRANSITO | 49.640,48- | 4.014.539,24 | 4.014.539,24- | 49.640,48- | | | |
| 1.1.11.12 | 6 | BANCOS C/ MOVIMENTO | 321.489,54- | 5.735.197,42 | 5.884.963,23- | 471.255,35- | | | |
| 1.1.11.12.0001 | 7 | SICOOB - C/C-1692-6 - REGIS | 276,38- | 0,00 | 0,00 | 276,38- | | | |
| 1.1.11.12.0003 | 9 | B.BRASIL - C/C-18779-8 - REGIS | 0,00 | 35.043,00 | 35.043,00- | 0,00 | | | |
| 1.1.11.12.0005 | 11 | B.BRASIL - C/C-17860-8 - ROBSON | 0,00 | 374.919,96 | 374.919,96- | 0,00 | | | |
| 1.1.11.12.0008 | 14 | SANTANDER C/C-5544-0 - REGIS | 55.187,31- | 0,00 | 0,00 | 55.187,31- | | | |
| 1.1.11.12.0009 | 15 | SANTANDER C/C-5543-3 - ROBSON | 8.092,04 | 0,00 | 0,00 | 8.092,04 | | | |
| 1.1.11.12.0010 | 16 | SANTANDER C/C-5546-4 - CHRISTINA | 7.725,80- | 0,00 | 0,00 | 7.725,80- | | | |
| 1.1.11.12.0011 | 17 | BRDESCO C/C-16370-8 - REGIS/ROB | 74.005,60- | 0,00 | 0,00 | 74.005,60- | | | |
| 1.1.11.12.0014 | 966 | ITAU C/C 37131-9 - REGIS | 10,00 | 0,00 | 0,00 | 10,00 | | | |
| 1.1.11.12.0017 | 2825 | SICOOB C/ 59588-8 REGIS | 192.396,49- | 5.325.234,46 | 5.475.000,27- | 342.162,30- | | | |

SICOOB
SISTEMA DE COOPERATIVAS DE CRÉDITO DO BRASIL
PLATAFORMA DE SERVIÇOS FINANCEIROS DO SICOOB – SISBR

23/07/2024 **EXTRATO CONTA CORRENTE** 10:19:44
COOP.: 3179-8 / SICOOB NOROESTE DE MINAS
CONTA: 1.692-6 / REGIS WILSON NUNES FERREIRA
2º TITULAR: CHRISTINA ANGELICA DE SOUZA SILVA FERREIRA
3º TITULAR: ROBSON EMANUEL NUNES FERREIRA
PERÍODO: 01/06/2024 - 30/06/2024

HISTÓRICO DE MOVIMENTAÇÃO

| DATA | HISTÓRICO | VALOR |
|-------|---|-------------|
| 11/06 | EST.DÉB. CONV. SEGU DOC.: SICOOB SEG | 42,71C |
| 11/06 | DÉB. CONV. SEGUROS DOC.: SICOOB SEG | 42,71D |
| | SALDO DO DIA | 0,00C |
| 10/06 | EST.DÉB. CONV. SEGU DOC.: SICOOB SEG | 42,71C |
| 10/06 | DÉB. CONV. SEGUROS DOC.: SICOOB SEG | 42,71D |
| 31/05 | SALDO BLOQ.JUD.ANT. | 133.500,48C |
| 31/05 | SALDO BLOQ.ANTERIOR | 0,00* |
| 31/05 | SALDO ANTERIOR | 0,00C |
| | SALDO DO DIA | 0,00C |

RESUMO

| | |
|-----------------------------|-------------|
| SALDO EM C.CORRENTE(+): | 0,00C |
| LIMITE CHEQUE ESPECIAL(+): | 0,00C |
| SALDO DISPONÍVEL(=): | 0,00C |
| SALDO BLOQ.C.CORRENTE: | 0,00* |
| SALDO BLOQ.JUD.C.CORRENTE: | 133.500,48C |
| VENCTO CHEQUE ESPECIAL: | |
| TAXA CHEQUE ESPECIAL(a.m.): | 5,80% |

000 EXTRATOS EMITIDOS ATÉ 19/07/2024

SAC: 0800 724 4420
OUVIDORIA SICOOB: 0800 725 0996

- As contas contábeis “1.1.11.12.0008 – Santander C/C-5544-0 Regis”, “1.1.11.12.0010 – Santander C/C-5546-4 – Christina” e “1.1.11.12.0011 – Bradesco C/C-16370-8 – Regis/Rob” apresentaram valores negativos no mês de junho, no entanto, não foram fornecidos os extratos bancários para conferência dos saldos. Encaminhar os extratos bancários e esclarecimentos através de nota explicativa devidamente assinada.



| Conta | Reduzido | Descrição | Anterior | Débitos | Créditos | Saldo Atual |
|----------------|----------|----------------------------------|-------------|---------------|----------------|----------------|
| 1 | 1 | ATIVO | 362.891.281 | 20.208.746,78 | 20.004.488,17- | 363.095.540,58 |
| 1.1 | 2 | CIRCULANTE | 250.759.215 | 16.595.215,13 | 15.682.863,09- | 251.671.567,41 |
| 1.1.11 | 3 | DISPONIBILIDADES | 1.217.105,2 | 9.749.843,13 | 9.899.778,84- | 1.067.169,53 |
| 1.1.11.11 | 4 | NUMERARIOS | 625.196,39 | 4.014.539,24 | 4.014.775,61- | 624.960,02 |
| 1.1.11.11.0001 | 5 | CAIXA MATRIZ | 674.836,87 | 0,00 | 236,37- | 674.600,50 |
| 1.1.11.11.0002 | 2932 | NUMERARIOS EM TRANSITO | 49.640,48- | 4.014.539,24 | 4.014.539,24- | 49.640,48- |
| 1.1.11.12 | 6 | BANCOS C/ MOVIMENTO | 321.489,54- | 5.735.197,42 | 5.884.963,23- | 471.255,35- |
| 1.1.11.12.0001 | 7 | SICOOB - C/C-1692-6 - REGIS | 276,38- | 0,00 | 0,00 | 276,38- |
| 1.1.11.12.0003 | 9 | B.BRASIL - C/C-18779-8 - REGIS | 0,00 | 35.043,00 | 35.043,00- | 0,00 |
| 1.1.11.12.0005 | 11 | B.BRASIL - C/C-17860-8 - ROBSON | 0,00 | 374.919,96 | 374.919,96- | 0,00 |
| 1.1.11.12.0008 | 14 | SANTANDER C/C-5544-0 - REGIS | 55.187,31- | 0,00 | 0,00 | 55.187,31- |
| 1.1.11.12.0009 | 15 | SANTANDER C/C-5543-3 - ROBSON | 8.092,04 | 0,00 | 0,00 | 8.092,04 |
| 1.1.11.12.0010 | 16 | SANTANDER C/C-5546-4 - CHRISTINA | 7.725,80- | 0,00 | 0,00 | 7.725,80- |
| 1.1.11.12.0011 | 17 | BRADESCO C/C-16370-8 - REGIS/ROB | 74.005,60- | 0,00 | 0,00 | 74.005,60- |
| 1.1.11.12.0014 | 966 | ITAU C/C 37131-9 - REGIS | 10,00 | 0,00 | 0,00 | 10,00 |
| 1.1.11.12.0017 | 2825 | SICOOB C/ 59588-8 REGIS | 192.396,49- | 5.325.234,46 | 5.475.000,27- | 342.162,30- |

Passivo:

- De igual forma, o passivo apresentou saldo inicial incondizente ao saldo final do mês anterior. Gentileza apresentar nota explicativa devidamente assinada esclarecendo a diferença.

| | | | | | | |
|---|-----|---------|--------------|---------------|---------------|-----------------|
| 2 | 136 | PASSIVO | 374.496.233- | 16.566.768,12 | 1.879.430,15- | 359.808.895,68- |
|---|-----|---------|--------------|---------------|---------------|-----------------|

| Conta | Reduzido | Descrição | Anterior | Débitos | Créditos | Saldo Atual |
|-------|----------|-----------|--------------|--------------|----------------|-----------------|
| 2 | 136 | PASSIVO | 354.244.250- | 4.678.444,94 | 10.126.701,77- | 359.692.507,22- |

| Conta | Reduzido | Descrição | Anterior | Débitos | Créditos | Saldo Atual |
|-------|----------|-----------|----------|---------|----------|-------------|
|-------|----------|-----------|----------|---------|----------|-------------|

- O grupo de contas dentro de “2.1.11.35 – Salários a Pagar” apresentaram valores lançados somente no débito, o que fez com que a conta ficasse virada, o que não faz sentido, considerando que os salários são pagos e não recebidos. Apresentar esclarecimentos referente ao saldo virado através de nota explicativa devidamente assinada.



| | | | | | | |
|----------------|------|----------------------------------|-------------|------------|------|--------------|
| 2.1.11.35 | 443 | SALARIOS A PAGAR | 1.736.321,3 | 543.336,77 | 0,00 | 2.279.658,16 |
| 2.1.11.35.0001 | 444 | SALARIOS A PAGAR FAZ. BOA ESPERA | 890.527,03 | 389.487,13 | 0,00 | 1.280.014,16 |
| 2.1.11.35.0005 | 448 | SALARIOS A PAGAR FAZ. LIBERDADE | 311.135,60 | 14.695,62 | 0,00 | 325.831,22 |
| 2.1.11.35.0006 | 449 | SALARIOS A PAGAR FAZ. PROGRESSO | 215.047,13 | 68.707,55 | 0,00 | 283.754,68 |
| 2.1.11.35.0007 | 450 | SALARIOS A PAGAR FAZ. RIO MATSU | 21.336,22 | 0,00 | 0,00 | 21.336,22 |
| 2.1.11.35.0008 | 451 | SALARIOS A PAGAR FAZ. RIO MATSU | 44.582,19 | 12.464,47 | 0,00 | 57.046,66 |
| 2.1.11.35.0012 | 455 | SALARIOS A PAGAR FAZ. UNIAO | 133.746,84 | 25.766,41 | 0,00 | 159.513,25 |
| 2.1.11.35.0014 | 2683 | SALARIO A PAGAR FAZ. SIRIEMA | 31.035,92 | 8.746,27 | 0,00 | 39.782,19 |
| 2.1.11.35.0015 | 2684 | SALARIO A PAGAR FAZ. PRIMAVERA | 88.910,46 | 23.469,32 | 0,00 | 112.379,78 |

- No mesmo sentido, o grupo de contas “2.1.11.36 – Encargos a Recolher” também registraram saldo virado, o que também é questionável, vez que estes valores devem ser recolhidos e repassados.

| | | | | | | |
|----------------|-----|---------------------|-------------|-----------|------|-------------|
| 2.1.11.36 | 456 | ENCARGOS A RECOLHER | 19.456,25 | 32.163,76 | 0,00 | 51.620,01 |
| 2.1.11.36.0001 | 457 | FGIS A RECOLHER | 184.411,23- | 32.163,76 | 0,00 | 152.247,47- |
| 2.1.11.36.0002 | 458 | INSS A RECOLHER | 195.525,21 | 0,00 | 0,00 | 195.525,21 |
| 2.1.11.36.0003 | 459 | IRRF A RECOLHER | 8.342,27 | 0,00 | 0,00 | 8.342,27 |

RIZA COMÉRCIO ATACADISTA DE SEMENTES LTDA.

Ativo:

- Inicialmente, constata-se que o saldo inicial do referido mês não condiz com o saldo final do mês de maio. Gentileza apresentar nota explicativa devidamente assinada esclarecendo a diferença.

| RIZA COMERCIO ATACADISTA DE SEMENTES LTDA | | Balancete Contábil Analítico | 01/05/2024 a 31/05/2024 | | Folha: 1 |
|---|--------------------|------------------------------|-------------------------|----------------|---------------------|
| 37.933.118/0001-82 | | | | | Emissão: 21/06/2024 |
| Conta | Reduzido Descrição | Anterior | Débitos | Créditos | Saldo Atual |
| 1 | 1 ATIVO | 236.013.893,5 | 16.458.096,56 | 22.764.680,80- | 229.707.309,3 |

| RIZA COMERCIO ATACADISTA DE SEMENTES LTDA | | Balancete Contábil Analítico | 01/06/2024 a 30/06/2024 | | Folha: 1 |
|---|--------------------|------------------------------|-------------------------|---------------|---------------------|
| 37.933.118/0001-82 | | | | | Emissão: 02/08/2024 |
| Conta | Reduzido Descrição | Anterior | Débitos | Créditos | Saldo Atual |
| 1 | 1 ATIVO | 314.363.896,91 | 9.528.957,45 | 8.581.596,17- | 315.311.258,19 |

- A conta contábil “1.1.01.02.0003 – Banco Sicoob C/C 14840-7” registrou saldo negativo no valor de R\$ 18.395,64 (dezoito mil, trezentos e noventa e cinco reais e sessenta e quatro por cento), no entanto, o extrato bancário apresentado registrou saldo positivo no montante de R\$ 907,60 (novecentos e sete reais e sessenta centavos). Apresentar esclarecimentos através de nota explicativa devidamente assinada.



| | | | | | | |
|----------------|-----|--------------------------------|-----------|--------------|---------------|--------------|
| 1.1.01.02 | 6 | BANCOS - CONTAS COM MOVIMENTOS | 67.508,13 | 4.402.071,21 | 3.271.395,06- | 1.198.184,28 |
| 1.1.01.02.0001 | 7 | BANCO DO BRASIL C/C 58.272-7 | 35,60 | 59.829,00 | 59.527,47- | 337,13 |
| 1.1.01.02.0003 | 326 | BANCO SICOOB C/C 14840-7 | 46.604,69 | 0,00 | 65.000,33- | 18.395,64- |
| 1.1.01.02.0004 | 60 | SICOOB CREDIGERAIS - C/C 59833 | 20.867,84 | 4.342.242,21 | 3.146.867,26- | 1.216.242,79 |

SICOOB
SISTEMA DE COOPERATIVAS DE CRÉDITO DO BRASIL
PLATAFORMA DE SERVIÇOS FINANCEIROS DO SICOOB – SISBR

23/07/2024 **EXTRATO CONTA CORRENTE** 10:23:03
COOP.: 3179-8 / SICOOB NOROESTE DE MINAS
CONTA: 14.840-7 / RIZA COMERCIO ATACADISTA DE SEMENTES LTDA
PERÍODO: 01/06/2024 - 30/06/2024

HISTÓRICO DE MOVIMENTAÇÃO

| DATA | HISTÓRICO | VALOR |
|-------|--|------------|
| 07/06 | DB.TR.C.DIF.TIT.INT FAV.: BR PULSES COMERCIO IMPORTACAO E EX DOC.: 5902117 | 65.000,00D |
| | SALDO DO DIA | 65.000,00D |
| 03/06 | DÉB.IOF DOC.: IOF/3-6 | 0,25D |
| 03/06 | DÉB.IOF DOC.: IOF/3-6 | 0,08D |
| 31/05 | SALDO BLOQ.ANTERIOR | 0,00* |
| 31/05 | SALDO ANTERIOR | 65.907,93C |
| | SALDO DO DIA | 907,60C |

RESUMO

| | |
|--|---------|
| SALDO EM C.CORRENTE(+): | 907,60C |
| LIMITE CHEQUE ESPECIAL EMPRESARIAL (+): | 0,00C |
| SALDO DISPONÍVEL(=): | 907,60C |
| SALDO BLOQ.C.CORRENTE: | 0,00* |
| VENCIMENTO CHEQUE ESPECIAL EMPRESARIAL: | |
| TAXA CHEQUE ESPECIAL EMPRESARIAL (a.m.): | 5,14% |

000 EXTRATOS EMITIDOS ATÉ 19/07/2024

SAC: 0800 724 4420
OUVIDORIA SICOOB: 0800 725 0996

- Observou-se o aumento no imobilizado, devido a aquisição de fazenda, imóvel urbano, máquinas e equipamentos e veículo. Apresentar as notas fiscais relativas as compras dos bens.



| | | | | | | |
|----------------|------|--------------------------------|----------------|--------------|------|----------------|
| 1.2.03 | 22 | IMOBILIZADO | 252.173.839,03 | 4.061.563,91 | 0,00 | 256.235.402,94 |
| 1.2.03.01 | 23 | TERRENOS | 236.549.735,83 | 2.050.000,00 | 0,00 | 238.599.735,83 |
| 1.2.03.01.0001 | 24 | FAZENDA RIO VEREDAO | 38.246.600,00 | 0,00 | 0,00 | 38.246.600,00 |
| 1.2.03.01.0002 | 846 | FAZENDA CURITIBA | 156.000.000,00 | 0,00 | 0,00 | 156.000.000,00 |
| 1.2.03.01.0003 | 847 | AQUISICAO DE FAZENDAS | 7.103.835,83 | 2.000.000,00 | 0,00 | 9.103.835,83 |
| 1.2.03.01.0004 | 26 | IMOVEL URBANO | 2.550.000,00 | 50.000,00 | 0,00 | 2.600.000,00 |
| 1.2.03.01.0005 | 1625 | FAZENDA BURITI | 16.818.100,00 | 0,00 | 0,00 | 16.818.100,00 |
| 1.2.03.01.0006 | 1626 | FAZENDA MALHADINHA | 5.250.000,00 | 0,00 | 0,00 | 5.250.000,00 |
| 1.2.03.01.0007 | 1629 | FAZENDA TAMARANA I | 10.581.200,00 | 0,00 | 0,00 | 10.581.200,00 |
| 1.2.03.03 | 848 | MAQUINAS, EQUIPAMENTOS E INSTA | 1.287.820,32 | 1.731.563,91 | 0,00 | 3.019.384,23 |
| 1.2.03.03.0001 | 849 | MAQUINAS, EQUIPAMENTOS E INSTA | 775.751,40 | 1.731.563,91 | 0,00 | 2.507.315,31 |
| 1.2.03.03.0002 | 1106 | MAQUINAS E APARELHOS DE USO AG | 545.000,00 | 0,00 | 0,00 | 545.000,00 |
| 1.2.03.03.0004 | 1124 | (-) DEPRECIACAO ACUMULADA DE M | 32.219,18- | 0,00 | 0,00 | 32.219,18- |
| 1.2.03.03.9999 | 850 | (-) DEPRECIACAO ACUMULADA DE M | 711,90- | 0,00 | 0,00 | 711,90- |
| 1.2.03.05 | 851 | VEICULOS | 5.813.568,43 | 280.000,00 | 0,00 | 6.093.568,43 |
| 1.2.03.05.0001 | 852 | VEICULOS | 6.796.082,51 | 280.000,00 | 0,00 | 7.076.082,51 |
| 1.2.03.05.0002 | 853 | (-) DEPRECIACAO ACUMULADA DE V | 982.514,08- | 0,00 | 0,00 | 982.514,08- |
| 1.2.03.09 | 286 | AERONAVES | 8.522.714,45 | 0,00 | 0,00 | 8.522.714,45 |
| 1.2.03.09.0001 | 313 | AERONAVES | 9.561.900,95 | 0,00 | 0,00 | 9.561.900,95 |

Passivo:

- De igual forma, o passivo apresentou saldo inicial incondizente ao saldo final do mês anterior. Gentileza apresentar nota explicativa devidamente assinada esclarecendo a diferença.

RIZA COMERCIO ATACADISTA DE SEMENTES LTDA Balancete Contábil Analítico 01/05/2024 a 31/05/2024 Folha: 3
37.933.118/0001-82 Emissão: 21/06/2024

| Conta | Reduzido | Descrição | Anterior | Débitos | Créditos | Saldo Atual |
|----------------|----------|--------------------------------|----------------|--------------|-------------|----------------|
| 1.2.03.03.0001 | 849 | MAQUINAS, EQUIPAMENTOS E INSTA | 775.751,40 | 0,00 | 0,00 | 775.751,40 |
| 1.2.03.03.0002 | 1106 | MAQUINAS E APARELHOS DE USO AG | 545.000,00 | 0,00 | 0,00 | 545.000,00 |
| 1.2.03.03.0003 | 850 | (-) DEPRECIACAO ACUMULADA DE M | 711,90- | 0,00 | 0,00 | 711,90- |
| 1.2.03.03.0004 | 1124 | (-) DEPRECIACAO ACUMULADA DE M | 32.219,18- | 0,00 | 0,00 | 32.219,18- |
| 1.2.03.04 | 1013 | MOVEIS E UTENSILIOS | 46.600,00 | 0,00 | 0,00 | 46.600,00 |
| 1.2.03.04.0001 | 1014 | MOVEIS E UTENSILIOS | 46.600,00 | 0,00 | 0,00 | 46.600,00 |
| 1.2.03.05 | 851 | VEICULOS | 5.485.805,32 | 0,00 | 0,00 | 5.485.805,32 |
| 1.2.03.05.0001 | 852 | VEICULOS | 6.425.549,06 | 0,00 | 0,00 | 6.425.549,06 |
| 1.2.03.05.0002 | 853 | (-) DEPRECIACAO ACUMULADA DE V | 939.743,74- | 0,00 | 0,00 | 939.743,74- |
| 1.2.03.09 | 286 | AERONAVES | 8.522.714,45 | 0,00 | 0,00 | 8.522.714,45 |
| 1.2.03.09.0001 | 313 | AERONAVES | 9.561.900,95 | 0,00 | 0,00 | 9.561.900,95 |
| 1.2.03.09.0003 | 293 | (-) DEPRECIACAO ACUMULADA DE A | 1.039.186,50- | 0,00 | 0,00 | 1.039.186,50- |
| 2 | 27 | PASSIVO | 225.183.889,8- | 5.767.561,02 | 975.870,27- | 220.392.199,1- |
| 2.1 | 28 | PASSIVO CIRCULANTE | 211.170.610,8- | 5.459.786,62 | 668.095,87- | 206.378.920,0- |

RIZA COMERCIO ATACADISTA DE SEMENTES LTDA Balancete Contábil Analítico 01/06/2024 a 30/06/2024 Folha: 3
37.933.118/0001-82 Emissão: 02/08/2024

| Conta | Reduzido | Descrição | Anterior | Débitos | Créditos | Saldo Atual |
|----------------|----------|--------------------------------|-----------------|--------------|---------------|-----------------|
| 1.2.03.09.0003 | 293 | (-) DEPRECIACAO ACUMULADA DE A | 1.039.186,50- | 0,00 | 0,00 | 1.039.186,50- |
| 2 | 27 | PASSIVO | 308.815.635,32- | 4.650.189,29 | 6.439.087,46- | 310.604.533,49- |
| 2.1 | 28 | PASSIVO CIRCULANTE | 289.827.407,65- | 4.648.259,69 | 6.437.157,86- | 291.616.305,82- |

- O grupo de contas “2.1.01.15 – Obrigações Tributárias” apresentou saldo virado, por se tratar de impostos a pagar, a referida conta precisa



apresentar saldo no crédito. Apresentar esclarecimentos através de nota explicativa devidamente assinada.

2.1.01.15 42 OBRIGACOES TRIBUTARIAS 322.408,18 5.695,92 4.174,83- 323.929,27

RIZA COMERCIO ATACADISTA DE SEMENTES LTDA Balancete Contábil Analítico 01/06/2024 a 30/06/2024 Folha: 5
37.933.118/0001-82 Emissão: 02/08/2024

| Conta | Reduzido | Descrição | Anterior | Débitos | Créditos | Saldo Atual |
|----------------|----------|--------------------|------------|----------|-----------|-------------|
| 2.1.01.15.0001 | 43 | ICMS A RECOLHER | 23.845,30 | 1.960,90 | 0,00 | 25.806,20 |
| 2.1.01.15.0003 | 45 | COFINS A RECOLHER | 26,88 | 0,00 | 0,00 | 26,88 |
| 2.1.01.15.0004 | 46 | IRPJ A RECOLHER | 193.284,75 | 0,00 | 0,00 | 193.284,75 |
| 2.1.01.15.0005 | 47 | CSLL A RECOLHER | 107.863,73 | 0,00 | 0,00 | 107.863,73 |
| 2.1.01.15.0007 | 49 | IRRF A RECOLHER | 0,00 | 1.200,00 | 0,00 | 1.200,00 |
| 2.1.01.15.0008 | 1287 | RETENCOES FEDERAIS | 2.612,48- | 2.535,02 | 4.174,83- | 4.252,29- |

Patrimônio Líquido:

- As contas dos PL apresentaram altas variações injustificada, vez que não registraram movimentação nos períodos, mas apresentaram majoração. Apresentar esclarecimentos através de nota explicativa devidamente assinada.

RIZA COMERCIO ATACADISTA DE SEMENTES LTDA Balancete Contábil Analítico 01/05/2024 a 31/05/2024 Folha: 6
37.933.118/0001-82 Emissão: 21/06/2024

| Conta | Reduzido | Descrição | Anterior | Débitos | Créditos | Saldo Atual |
|----------------|----------|--------------------------------|---------------|---------|----------|---------------|
| 2.3 | 73 | PATRIMONIO LIQUIDO | 6.285.136,20- | 0,00 | 0,00 | 6.285.136,20- |
| 2.3.01 | 74 | CAPITAL SOCIAL | 100.000,00- | 0,00 | 0,00 | 100.000,00- |
| 2.3.01.01 | 75 | CAPITAL INTEGRALIZADO | 100.000,00- | 0,00 | 0,00 | 100.000,00- |
| 2.3.01.01.0001 | 637 | CAPITAL INTEGRALIZADO | 100.000,00- | 0,00 | 0,00 | 100.000,00- |
| 2.3.04 | 81 | OUTRAS CONTAS DO PATRIMONIO LI | 6.185.136,20- | 0,00 | 0,00 | 6.185.136,20- |
| 2.3.04.01 | 82 | LUCROS OU PREJUIZOS ACUMULADOS | 348.352,80 | 0,00 | 0,00 | 348.352,80 |
| 2.3.04.01.0002 | 1023 | (-) PREJUIZO ACUMULADO | 351.039,55 | 0,00 | 0,00 | 351.039,55 |
| 2.3.04.01.0006 | 505 | AJUSTE DE EXERCÍCIOS ANTERIORE | 2.686,75- | 0,00 | 0,00 | 2.686,75- |
| 2.3.04.02 | 867 | LUCRO/PREJUIZO EXERCICIO | 6.533.489,00- | 0,00 | 0,00 | 6.533.489,00- |
| 2.3.04.02.0001 | 1024 | LUCRO/PREJUIZO 1º TRIMESTRE | 112.232,35 | 0,00 | 0,00 | 112.232,35 |
| 2.3.04.02.0002 | 1025 | LUCRO/PREJUIZO 2º TRIMESTRE | 229.081,39 | 0,00 | 0,00 | 229.081,39 |
| 2.3.04.02.0003 | 1026 | LUCRO/PREJUIZO 3º TRIMESTRE | 377.977,79 | 0,00 | 0,00 | 377.977,79 |
| 2.3.04.02.0004 | 1027 | LUCRO/PREJUIZO 4º TRIMESTRE | 7.252.780,53- | 0,00 | 0,00 | 7.252.780,53- |



| Conta | Reduzido | Descrição | Anterior | Débitos | Créditos | Saldo Atual |
|----------------|----------|--------------------------------|----------------|---------|----------|----------------|
| 2.3 | 73 | PATRIMONIO LIQUIDO | 12.060.084,81- | 0,00 | 0,00 | 12.060.084,81- |
| 2.3.01 | 74 | CAPITAL SOCIAL | 2.000.000,00- | 0,00 | 0,00 | 2.000.000,00- |
| 2.3.01.01 | 75 | CAPITAL INTEGRALIZADO | 2.000.000,00- | 0,00 | 0,00 | 2.000.000,00- |
| 2.3.01.01.0001 | 637 | CAPITAL INTEGRALIZADO | 2.000.000,00- | 0,00 | 0,00 | 2.000.000,00- |
| 2.3.04 | 81 | OUTRAS CONTAS DO PATRIMONIO LI | 10.060.084,81- | 0,00 | 0,00 | 10.060.084,81- |
| 2.3.04.01 | 82 | LUCROS OU PREJUIZOS ACUMULADOS | 6.185.136,20- | 0,00 | 0,00 | 6.185.136,20- |
| 2.3.04.01.0001 | 83 | LUCRO ACUMULADO | 6.185.136,20- | 0,00 | 0,00 | 6.185.136,20- |
| 2.3.04.02 | 867 | LUCRO/PREJUIZO EXERCICIO | 3.874.948,61- | 0,00 | 0,00 | 3.874.948,61- |
| 2.3.04.02.0001 | 1024 | LUCRO/PREJUIZO 1° TRIMESTRE | 2.378.835,74- | 0,00 | 0,00 | 2.378.835,74- |
| 2.3.04.02.0002 | 1025 | LUCRO/PREJUIZO 2° TRIMESTRE | 4.352.519,26 | 0,00 | 0,00 | 4.352.519,26 |
| 2.3.04.02.0003 | 1026 | LUCRO/PREJUIZO 3° TRIMESTRE | 1.860.384,84 | 0,00 | 0,00 | 1.860.384,84 |
| 2.3.04.02.0004 | 1027 | LUCRO/PREJUIZO 4° TRIMESTRE | 7.709.016,97- | 0,00 | 0,00 | 7.709.016,97- |

Demonstração do Resultado do Exercício:

- Constatou-se diferença entre a DRE e o balancete nas contas de resultado. No balancete, constou a venda de cereais no valor de R\$ 10.036,50 (dez mil, trinta e seis reais e cinquenta centavos), que somado ao valor de receita com sementes totaliza, como receita operacional, o valor de R\$ 119.146,74 (cento e dezenove mil, cento e quarenta e seis reais e setenta e quatro centavos), no entanto, na DRE, o valor referente a venda de cereais não constou, de modo que o saldo restou prejudicado. Apresentar esclarecimentos através de nota explicativa devidamente assinada.

| | | | | | | |
|----------------|------|--------------------------------|----------------|--------------|---------------|----------------|
| 4 | 215 | RECEITAS | 9.677.863,60- | 3.415.162,82 | 3.592.882,04- | 9.855.582,82- |
| 4.1 | 216 | RECEITAS OPERACIONAIS | 9.671.868,02- | 3.415.162,82 | 3.592.882,04- | 9.849.587,24- |
| 4.1.01 | 217 | RECEITAS OPERACIONAIS | 10.529.983,93- | 0,00 | 119.146,74- | 10.649.130,67- |
| 4.1.01.01 | 218 | RECEITA COM SEMENTES | 10.433.649,93- | 0,00 | 109.110,24- | 10.542.760,17- |
| 4.1.01.01.0001 | 219 | VENDA DE SEMENTE PASTAGENS - P | 10.433.649,93- | 0,00 | 103.110,24- | 10.536.760,17- |
| 4.1.01.01.0007 | 1551 | VENDA DE SEMENTES | 0,00 | 0,00 | 6.000,00- | 6.000,00- |
| 4.1.01.02 | 224 | VENDA DE CEREAIS | 95.438,00- | 0,00 | 10.036,50- | 105.474,50- |
| 4.1.01.02.0004 | 228 | VENDA DE MILHETO | 95.438,00- | 0,00 | 10.036,50- | 105.474,50- |
| 4.1.01.04 | 191 | RECEITA COM REVENDA | 896,00- | 0,00 | 0,00 | 896,00- |
| 4.1.01.04.0001 | 1077 | REVENDA DE MAQUINAS, IMPLEMENT | 896,00- | 0,00 | 0,00 | 896,00- |

RIZA COMERCIO ATACADISTA DE SEMENTES LTDA
Período:01/06/2024 á 30/06/2024

DRE-Demonstracao de Resultado do Exercicio

| Código | Fato Contábil | R\$ |
|--------|-----------------------------------|-------------|
| 01* | Receita Operacional Bruta | 109.110,24- |
| 01.01 | Receita com Sementes | 109.110,24- |
| 01.02 | Receita com Prestacao de Servicos | 0,00 |
| 01.03 | Receita com Revendas | 0,00 |
| 02* | (-) Deduções da Receita | 0,00 |



ROBSON EMANUEL NUNES FERREIRA E OUTROS

Ativo:

- Inicialmente, constata-se que o saldo inicial do referido mês não condiz com o saldo final do mês de maio. Gentileza apresentar nota explicativa devidamente assinada esclarecendo a diferença.

| ROBSON EMANUEL NUNES FERREIRA E OUTROS | | Balancete Contábil Analítico | | 01/05/2024 a 31/05/2024 | | Folha: | |
|--|----------|------------------------------|---------------|-------------------------|----------------|---------------------|--|
| 287.272.998-48 | | | | | | Emissão: 20/06/2024 | |
| Conta | Reduzido | Descrição | Anterior | Débitos | Créditos | Saldo Atual | |
| 1 | 1 | ATIVO | 259.804.365,9 | 129.047.443,51 | 110.186.188,8- | 278.665.620,6 | |

| ROBSON EMANUEL NUNES FERREIRA E OUTROS | | Balancete Contábil Analítico | | 01/06/2024 a 30/06/2024 | | Folha: | |
|--|----------|------------------------------|---------------|-------------------------|----------------|---------------------|--|
| 287.272.998-48 | | | | | | Emissão: 02/08/2024 | |
| Conta | Reduzido | Descrição | Anterior | Débitos | Créditos | Saldo Atual | |
| 1 | 1 | ATIVO | 272.860.905,7 | 46.214.198,51 | 43.648.831,05- | 275.426.273,2 | |

- As rubricas “1.1.11.11.0002 – Caixa Bahia” e “1.1.11.11.0003 – Numerários em Trânsito” registraram saldos negativos, ou seja, saldo virado. Apresentar esclarecimentos através de nota explicativa devidamente assinada.

| | | | | | | |
|----------------|------|------------------------|------------|--------------|---------------|------------|
| 1.1.11.11 | 4 | NUMERARIOS | 62.112,72- | 1.313.549,50 | 1.314.201,14- | 62.764,36- |
| 1.1.11.11.0001 | 5 | CAIXA MATRIZ | 1.326,69 | 0,00 | 651,64- | 675,05 |
| 1.1.11.11.0002 | 103 | CAIXA BAHIA | 46.657,24- | 0,00 | 0,00 | 46.657,24- |
| 1.1.11.11.0003 | 4048 | NUMERARIOS EM TRANSITO | 16.782,17- | 1.313.549,50 | 1.313.549,50- | 16.782,17- |

- A conta contábil “1.1.11.12.0002 – Bradesco C/C 27890-4” apresentou saldo negativo no valor de R\$ 10.789,45 (dez mil, setecentos e oitenta e nove reais e quarenta e cinco centavos), no entanto, não foi apresentado extrato bancário para realizar a comparação dos saldos. Apresentar esclarecimentos através de nota explicativa devidamente assinada.

| | | | | | | |
|----------------|------|-------------------------------|---------------|---------------|----------------|---------------|
| 1.1.11.12 | 6 | BANCOS C/ MOVIMENTO | 4.288.149,57- | 11.255.773,54 | 13.384.928,62- | 6.417.304,65- |
| 1.1.11.12.0001 | 7 | BANCO DO BRASIL- C/C-55.698-X | 65,30 | 996.026,76 | 996.026,76- | 65,30 |
| 1.1.11.12.0002 | 428 | BRADESCO C/C 27890-4 | 10.789,45- | 0,00 | 0,00 | 10.789,45- |
| 1.1.11.12.0003 | 429 | CEF C/C 30125-6 | 2.439,98 | 0,00 | 0,00 | 2.439,98 |
| 1.1.11.12.0005 | 2903 | CEF - C/C 2704-0 - REGIS WILS | 3.423,27 | 0,00 | 0,00 | 3.423,27 |
| 1.1.11.12.0006 | 2910 | CEF - C/C 1809-1 - CHRISTINA | 262,07 | 0,00 | 0,00 | 262,07 |
| 1.1.11.12.0009 | 3889 | BANCO SICOOB C/59.589-6 | 4.283.550,74- | 10.259.746,78 | 12.388.901,86- | 6.412.705,82- |



- No mesmo sentido, a rubrica “1.1.11.12.0009 – Banco Sicoob C/59.589-6” registrou saldo negativo no montante de R\$ 6.412.705,82 (seis milhões, quatrocentos e doze mil, setecentos e cinco reais e oitenta e dois centavos), no entanto, no extrato bancário o saldo final foi de R\$ 76.500,98 (setenta e seis mil, quinhentos reais e noventa e oito centavos). Apresentar esclarecimentos através de nota explicativa devidamente assinada.

| | | | | | | |
|----------------|------|-------------------------------|---------------|---------------|----------------|---------------|
| 1.1.11.12 | 6 | BANCOS C/ MOVIMENTO | 4.288.149,57- | 11.255.773,54 | 13.384.928,62- | 6.417.304,65- |
| 1.1.11.12.0001 | 7 | BANCO DO BRASIL- C/C-55.698-X | 65,30 | 996.026,76 | 996.026,76- | 65,30 |
| 1.1.11.12.0002 | 428 | BRADESCO C/C 27890-4 | 10.789,45- | 0,00 | 0,00 | 10.789,45- |
| 1.1.11.12.0003 | 429 | CEF C/C 30125-6 | 2.439,98 | 0,00 | 0,00 | 2.439,98 |
| 1.1.11.12.0005 | 2903 | CEF - C/C 2704-0 - REGIS WILS | 3.423,27 | 0,00 | 0,00 | 3.423,27 |
| 1.1.11.12.0006 | 2910 | CEF - C/C 1809-1 - CHRISTINA | 262,07 | 0,00 | 0,00 | 262,07 |
| 1.1.11.12.0009 | 3889 | BANCO SICOOB C/59.589-6 | 4.283.550,74- | 10.259.746,78 | 12.388.901,86- | 6.412.705,82- |

| SICOOB | | |
|--|--|-------------------|
| SISTEMA DE COOPERATIVAS DE CRÉDITO DO BRASIL | | |
| PLATAFORMA DE SERVIÇOS FINANCEIROS DO SICOOB – SISBR | | |
| 23/07/2024 | EXTRATO CONTA CORRENTE | 10:18:22 |
| COOP.: 4119-0 / SICOOB CREDIGERAIS | | |
| CONTA: 59.589-6 / ROBSON EMANUEL NUNES FERREIRA | | |
| PERÍODO: 01/06/2024 - 30/06/2024 | | |
| HISTÓRICO DE MOVIMENTAÇÃO | | |
| DATA | HISTÓRICO | VALOR |
| 03/06 | DÉB.PGTO.BOLETO INT DOC.: 10407245 | 140,00D |
| 03/06 | PIX EMIT. OUTRA IF Pagamento Pix 42.058.495 0001-50 DOC.: Pix | 450,00D |
| 03/06 | PIX EMIT. OUTRA IF Pagamento Pix 88.680.095 0006-97 DOC.: Pix | 425,00D |
| 03/06 | CRED.TRANSF.CONTAS REM.: BR PULSES COMERCIO IMPORTACAO E EX DOC.: 10406335 | 210.000,00C |
| 31/05 | SALDO BLOQ.JUD.ANT. | 101.118,36C |
| 31/05 | SALDO BLOQ.ANTERIOR | 0,00* |
| 31/05 | SALDO ANTERIOR | 0,86C |
| | SALDO DO DIA | 76.500,98C |
| RESUMO | | |
| | SALDO EM C.CORRENTE(+): | 76.500,98C |
| | LIMITE CHEQUE ESPECIAL(+): | 0,00C |
| | SALDO DISPONÍVEL(=): | 76.500,98C |
| | SALDO BLOQ.C.CORRENTE: | 0,00* |
| | SALDO BLOQ.JUD.C.CORRENTE: | 101.118,36C |
| | VENCTO CHEQUE ESPECIAL: | |
| | TAXA CHEQUE ESPECIAL(a.m.): | 7,00% |
| 000 EXTRATOS EMITIDOS ATÉ 19/07/2024 | | |
| SAC: 0800 724 4420 | | |
| OUVIDORIA SICOOB: 0800 725 0996 | | |



Passivo

- De igual forma, o passivo apresentou saldo inicial incondizente ao saldo final do mês anterior. Gentileza apresentar nota explicativa devidamente assinada esclarecendo a diferença.

| | | | | | | |
|-----|-----|------------|----------------|---------------|----------------|----------------|
| 2 | 136 | PASSIVO | 359.506.652,6- | 37.001.570,43 | 34.456.906,69- | 356.961.988,9- |
| 2.1 | 137 | CIRCULANTE | 219.798.235,4- | 8.416.487,63 | 16.097.060,23- | 227.478.808,0- |
| 2 | 136 | PASSIVO | 354.961.595,5- | 16.457.669,74 | 30.073.011,98- | 368.576.937,7- |
| 2.1 | 137 | CIRCULANTE | 225.378.414,7- | 13.218.557,04 | 12.160.631,19- | 224.320.488,8- |

- O grupo de contas “2.1.11.35 – Salários a Pagar” apresentou saldo virado, o que não condiz com a natureza da rubrica, vez que os valores devem ser pagos e não recebidos. Apresentar esclarecimentos através de nota explicativa devidamente assinada.

| | | | | | | |
|----------------|------|-------------------------------|--------------|------------|--------|--------------|
| 2.1.11.35 | 443 | SALARIOS A PAGAR | 2.818.332,79 | 940.083,10 | 34,52- | 3.758.381,37 |
| 2.1.11.35.0001 | 444 | SALARIOS A PAGAR FAZ. CURITIB | 1.690.016,47 | 485.296,90 | 34,52- | 2.175.278,85 |
| 2.1.11.35.0002 | 445 | SALARIOS A PAGAR FAZ. BURITI | 393.851,26 | 134.032,12 | 0,00 | 527.883,38 |
| 2.1.11.35.0003 | 446 | SALARIOS A PAGAR FAZ. ORIENTA | 220.838,96 | 133.901,77 | 0,00 | 354.740,73 |
| 2.1.11.35.0004 | 447 | SALARIOS A PAGAR FAZ. TROPEIR | 399.958,56 | 155.586,64 | 0,00 | 555.545,20 |
| 2.1.11.35.0005 | 3715 | SALARIOS A PAGAR FAZ. SAO PAU | 113.667,54 | 31.265,67 | 0,00 | 144.933,21 |

- No mesmo sentido, as contas dentro do grupo “2.1.11.36 – Encargos à Recolher” também registraram saldo virado, o que também não justifica, considerando que os encargos devem ser recolhidos e repassados. Apresentar esclarecimentos através de nota explicativa devidamente assinada.

| | | | | | | |
|----------------|-----|---------------------|------------|-----------|------|------------|
| 2.1.11.36 | 456 | ENCARGOS A RECOLHER | 506.372,09 | 89.987,73 | 0,00 | 596.359,82 |
| 2.1.11.36.0001 | 457 | FGIS A RECOLHER | 364.830,00 | 89.987,73 | 0,00 | 454.817,73 |
| 2.1.11.36.0002 | 458 | INSS A RECOLHER | 141.542,09 | 0,00 | 0,00 | 141.542,09 |

QUESTIONAMENTOS - JULHO/2024

- No mesmo sentido dos questionamentos realizado em junho/2024, observou-se divergências nas mesmas contas e, ainda, observou-se que a rubrica “Consórcios e Títulos de Capital” apresentou saldo zerado.



- Assim como em junho, no mês de julho a Demonstração do Resultado do Exercício também apresentou diferenças. Apresentar esclarecimentos através de nota explicativa devidamente assinada.

| DEMONSTRAÇÃO DE RESULTADO DO EXERCÍCIO | | | | | | | | | |
|---|----------------------|----------------|-----------------|------------------------|-----------------|-----------------|----------------------|----------------|-----------------|
| | 31.05.2024 | AV | AH | 30.06.2024 | AV | AH | 31.07.2024 | AV | AH |
| Receitas Operacionais | 43.202.725,37 | 100,00% | 837,32% | 3.047.090,78 | 100,00% | -92,95% | 47.025.234,07 | 100,00% | 1443,28% |
| Receitas Atividade Agrícola | 42.916.330,93 | 99,34% | 852,05% | 2.937.980,54 | 96,42% | -93,15% | 46.465.554,70 | 98,81% | 1481,55% |
| Receitas Atividade Pecuária | 0,00 | 0,00% | 0,00% | 0,00 | 0,00% | 0,00% | 0,00 | 0,00% | 0,00% |
| Receita com Serviços Mecanizados | 0,00 | 0,00% | 0,00% | 0,00 | 0,00% | 0,00% | 0,00 | 0,00% | 0,00% |
| Receita com Sementes | 288.394,44 | 0,66% | 188,07% | 109.110,24 | 3,58% | -81,00% | 559.679,37 | 1,19% | 412,95% |
| Venda de Cereais | 0,00 | 0,00% | -100,00% | 0,00 | 0,00% | 0,00% | 0,00 | 0,00% | 0,00% |
| Receita com Prestação de Serviços | 0,00 | 0,00% | 0,00% | 0,00 | 0,00% | 0,00% | 0,00 | 0,00% | 0,00% |
| Receita com Revenda | 0,00 | 0,00% | 0,00% | 0,00 | 0,00% | 0,00% | 0,00 | 0,00% | 0,00% |
| (-) Deduções da Receita | (219.988,32) | -0,51% | 47,85% | (182.372,15) | -5,33% | -28,08% | (883.849,31) | -1,84% | 432,02% |
| (-) Devolução de Vendas | (1.251,40) | 0,00% | -98,88% | 0,00 | 0,00% | -100,00% | 0,00 | 0,00% | 0,00% |
| (-) ICMS s/ Merc. e Fretes | (29.289,42) | -0,07% | -29,75% | (153.858,83) | -5,04% | 424,82% | (775.501,49) | -1,65% | 404,89% |
| (-) Funrural | (88.035,41) | -0,20% | 802,71% | (8.713,32) | -0,29% | -90,10% | (77.070,35) | -0,16% | 784,51% |
| (-) Descontos Conocidos | (101.092,09) | -0,23% | 100,00% | 0,00 | 0,00% | -100,00% | (11.277,47) | -0,02% | 100,00% |
| (-) Impostos Incidentes | 0,00 | 0,00% | 0,00% | 0,00 | 0,00% | 0,00% | 0,00 | 0,00% | 0,00% |
| (=) Receita Líquida Operacional | 42.983.057,05 | 99,45% | 863,66% | 2.884.718,63 | 94,67% | -93,29% | 46.161.384,76 | 98,16% | 1500,20% |
| (-) Custos dos Bens e Serviços | (230.318,00) | -0,53% | -440,01% | 50.461,40 | 1,86% | -121,91% | (5.531.253,49) | -11,76% | -11081,36% |
| (=) Resultado Operacional Bruto | 42.752.741,05 | 98,96% | 844,16% | 2.935.180,03 | 96,33% | -93,13% | 40.630.131,27 | 86,40% | 1284,25% |
| Despesas Operacionais | (8.297.907,41) | -14,58% | -4,51% | (11.732.088,57) | -385,03% | 88,29% | (14.394.450,88) | -30,61% | 22,80% |
| Despesas Gerais | (7.485.104,98) | -17,33% | 8,45% | (8.245.444,00) | -270,80% | 10,16% | (9.815.635,45) | -20,45% | 18,82% |
| Outras Receitas e Despesas | 508.491,53 | 1,17% | -3158,48% | 15.442,85 | 0,51% | -98,95% | (537.319,72) | -1,14% | -3579,41% |
| Receitas/Despesas Financeiras | (4.585.232,38) | -10,61% | 9540,16% | 8.273,68 | 0,21% | -100,14% | 0,00 | 0,00% | -100,00% |
| Despesas e Receitas Particulares | (118.198,95) | -0,27% | -30,82% | (125.943,33) | -4,13% | 8,55% | (268.210,87) | -0,57% | 112,98% |
| (=) Resultado Antes do IR e CSLL | 24.772.788,40 | 57,34% | -365,41% | (17.146.579,34) | -562,72% | -169,22% | 15.814.514,77 | 33,63% | -192,23% |
| Provisão para IRPJ e CSLL | 0,00 | 0,00% | 0,00% | 0,00 | 0,00% | 0,00% | 0,00 | 0,00% | 0,00% |
| Resultado do Exercício | 24.772.788,40 | 57,34% | -365,41% | (17.146.579,34) | -562,72% | -169,22% | 15.814.514,77 | 33,63% | -192,23% |



ESCLARECIMENTOS – JUNHO 2024

IEFE AGRO LTDA

- Houve uma diferença entre o saldo final do período anterior e inicial do atual devido a algumas correções de lançamentos e como nosso sistema trabalha com lançamentos por lotes, alguns lotes ficaram fora do balancete o que ocasionou diferença nos valores.
- Quanto a diferença nos saldos dos bancos, no momento de geração dos arquivos havia alguns lançamentos de conciliação pendentes o que impactou no saldo do banco no balancete.

Algumas das divergências foram identificadas e resolvidas, com isso foram enviados relatórios referentes aos períodos anteriores com as devidas correções.

REGIS WILSON NUNES FERREIRA

- Houve uma diferença entre o saldo final do período anterior e inicial do atual devido a algumas correções de lançamentos como notas que não haviam sido lançadas e baixas não realizadas devido a isso ocorreram diferenças em saldos já enviados.
- Quanto a diferença nos saldos dos bancos, no momento de geração dos arquivos havia alguns lançamentos de conciliação com eventos de baixa incorretos o que impactou no saldo do banco no balancete.
- O saldo negativo na conta de salários/encargos ocorre pelo fato de o sistema ainda não estar configurado para fazer a provisão mensal da folha de pagamento e pelo fato de o fechamento ser anual fazemos os lançamentos pertinentes no fechamento, porém entendendo a necessidade dos fechamentos para entrega de relatórios já estamos alinhando com o sistema de fazer as provisões e



lançamentos pertinentes para evitar os saldos contrários e diferenças nos relatórios enviados.

Algumas das divergências foram identificadas e resolvidas, com isso foram enviados relatórios referentes aos períodos anteriores com as devidas correções.

RIZA COMÉRCIO ATACADISTA DE SEMENTES LTDA

- Houve uma diferença entre o saldo final do período anterior e inicial do atual devido a algumas correções de lançamentos e falta de inclusão de lotes no momento de geração dos relatórios e pelo fato de no momento de envio dos relatórios a contabilidade de 2023 ainda não estar 100% concluída influenciou em mudança dos saldos o que pode ter afetado os grupos de conta do Ativo, Passivo e Patrimônio Líquido.
- Quanto a diferença nos saldos dos bancos, no momento de geração dos arquivos havia alguns lançamentos de conciliação pendentes e com eventos de baixa incorretos o que impactou no saldo do banco no balancete.
- A contabilização do nosso sistema acontece por meio de centro de custo que os funcionários alocam no momento de lançamento com isso foram lançados valores na conta de aquisição de fazendas o que difere da realidade devido aos valores reconhecidos na conta serem parcelas de compras de fazenda já registradas. O lançamento foi corrigido e enviado novo relatório com as devidas correções.
- O aumento do imobilizado ocasionou devido a compra de máquinas e veículos, alguns dos lançamentos estavam alocados em contas erradas, as correções foram feitas e as notas serão enviadas.



- O aumento imóvel urbano ocorreu devido a uma falha no lançamento contábil de reconhecimento do imóvel onde ele foi lançado com valor menor, enviaremos o contrato onde consta o valor do imóvel como R\$ 2.600.000,00.
- As contas de Obrigações Tributárias foram corrigidas posteriormente e enviados relatórios após as devidas correções.
- A divergência dos valores do PL ocorreu devido ao fechamento do ano calendário de 2023, onde havia alguns lançamentos pendentes como de aumento de capital. Iremos encaminhar o livro razão das contas do PL em 2023 e a alteração contratual que consta o aumento de capital.
- A diferença de saldos da DRE ocorreu devido a um lote não incluído na geração do arquivo, quando identificado foi enviado um novo relatório contendo os valores informados.

Algumas das divergências foram identificadas e resolvidas, com isso foram enviados relatórios referentes aos períodos anteriores com as devidas correções.

ROBSON EMANUEL NUNES FERREIRA

- Houve uma diferença entre o saldo final do período anterior e inicial do atual devido a algumas correções de lançamentos como notas que não haviam sido lançadas e baixas não realizadas devido a isso ocorreram diferenças em saldos já enviados.
- O saldo da conta “*Caixa Bahia*” encontra-se negativo por falta de a antiga gestão administrativa adicionar as entradas de dinheiro advindas da venda de feijão para colaborador, entramos em contato com a nova gestão e solicitamos documentos comprobatórios das vendas para funcionários e estamos estudando a melhor via de solucionar o problema.
- O saldo da conta “*Numerários em Trânsito*” estava incorreto devido à falta de lançamentos de baixa e eventos de baixa vinculados errados pelo financeiro, os



lançamentos foram conferidos, corrigidos e enviados novamente com saldos corretos.

- Quanto a diferença nos saldos dos bancos, no momento de geração dos arquivos havia alguns lançamentos de conciliação com eventos de baixa incorretos o que impactou no saldo do banco no balancete.
- O saldo negativo na conta de salários/encargos ocorre pelo fato de o sistema ainda não estar configurado para fazer a provisão mensal da folha de pagamento e pelo fato de o fechamento ser anual fazemos os lançamentos pertinentes no fechamento, porém entendendo a necessidade dos fechamentos para entrega de relatórios já estamos alinhando com o sistema de fazer as provisões e lançamentos pertinentes para evitar os saldos contrários e diferenças nos relatórios enviados.

Algumas das divergências foram identificadas e resolvidas, com isso foram enviados relatórios referentes aos períodos anteriores com as devidas correções.

Iefe Agro Ltda

33.393.788/0001-00

Parte Relacionada

Regis Wilson Nunes Ferreira

251.749.498-33

Sócio – Parte Relacionada

Riza Comércio Atacadista de Sementes Ltda

37.933.118/0001-82

Parte Relacionada

Robson Emanuel Nunes Ferreira

287.272.998-48

Sócio– Parte Relacionada

Bruno Altino de Barros

066.895.256-35

Contador

