



Número: **5002227-85.2023.8.13.0242**

Classe: **[CÍVEL] RECUPERAÇÃO JUDICIAL**

Órgão julgador: **Vara Única da Comarca de Espera Feliz**

Última distribuição : **08/09/2023**

Valor da causa: **R\$ 6.000.000,00**

Assuntos: **Administração judicial**

Segredo de justiça? **NÃO**

Justiça gratuita? **NÃO**

Pedido de liminar ou antecipação de tutela? **NÃO**

| Partes  | Advogados  |
|---|--|
| PISCICULTURA VENTANIA INDUSTRIA E COMERCIO LTDA (AUTOR) |  |
|   | EDUARDO LUCAS FERREIRA (ADVOGADO)<br>LEONARDO AMORIM CARLOS DE SOUZA (ADVOGADO)<br>MARIA ANGELINA ROCHA DE CARVALHO (ADVOGADO) |

| Outros participantes   |   |
|--|---|
| COOPERATIVA DE CREDITO DAS MATAS DE MINAS LTDA. - SICOOB CREDISUDESTE (TERCEIRO INTERESSADO)               |   |
|  | DAVIDSON HENRIQUE EULINO SILVA SANTOS (ADVOGADO)<br>VICTOR THADEU FIGUEIREDO DE SOUZA (ADVOGADO)                                |
| COOPERATIVA DOS PISCICULTORES DO ALTO E MEDIO SAO FRANCISCO LTDA - COOPEIXE (TERCEIRO INTERESSADO)         |   |
|  | MATHEUS MONTENEGRO BORGES VILARINHOS (ADVOGADO)   |
| APAIL DIESEL AUTOPECAS LTDA (TERCEIRO INTERESSADO)   |   |
|  | FABRIZIO ROGER DE CARVALHO RUSSI (ADVOGADO)<br>JUSCIMAR DOS SANTOS PEREIRA (ADVOGADO)<br>ANA MAGNA DE FATIMA PEREIRA (ADVOGADO) |
| COOPERATIVA DE CREDITO RURAL COM INTERACAO SOLIDARIA DE MINAS GERAIS - CRESOL MINAS (TERCEIRO INTERESSADO) |   |
|  | RAFAEL MARTINS BORDINHAO (ADVOGADO)<br>MAURICIO DE PAULA SOARES GUIMARAES (ADVOGADO)  |
| ESTADO DE MINAS GERAIS (TERCEIRO INTERESSADO)  |   |
| Ministério Público - MPMG (FISCAL DA LEI)  |   |
| TACIANI ACERBI CAMPAGNARO COLNAGO CABRAL (ADMINISTRADOR(A) JUDICIAL)                                       |   |

| Documentos  |                    |   |                          |
|-------------|--------------------|---|--------------------------|
| Id.         | Data da Assinatura | Documento   | Tipo                     |
| 10184864253 | 11/03/2024 12:19   | <a href="#">RMA Piscicultura - dez de 2023 e jan 2024</a> | Documento de Comprovação |



**ACERBI CAMPAGNARO  
COLNAGO CABRAL**  
ADMINISTRAÇÃO JUDICIAL

## **RELATÓRIO DE ATIVIDADES**

RECUPERAÇÃO JUDICIAL

**PISCICULTURA VENTANIA INDÚSTRIA E  
COMÉRCIO LTDA. – EM RECUPERAÇÃO  
JUDICIAL**

RMA – DEZEMBRO DE 2023 E JANEIRO DE 2024

08.MARÇO.2024



|  |   |   |    |
|--|---|---|----|
| 1. Informações iniciais sobre o RMA e a Recuperanda.....                           | 3 | 2.1.1 Análise financeira.....   | 10 |
| 1.1 O RMA.....   | 3 | 2.1.2 Resultado do período.....   | 11 |
| 1.2 A Recuperanda e suas atividades.....   | 3 | 3. Análise dos Índices de liquidez.....   | 12 |
| 1.3 Últimos acontecimentos relevantes e cronograma processual.....                 | 4 | 3.1 Índices de liquidez mensal.....   | 13 |
| 1.4 Estrutura e organograma societário.....  | 5 | 3.2 Capital de giro (CGL).....  | 15 |
| 1.5 Folha de pagamentos.....   | 6 | 4. Balanço patrimonial.....   | 16 |
| 1.5.1 Número de funcionários.....  | 6 | 4.1 Análise do Capital circulante líquido.....  | 18 |
| 1.6 Endividamento.....   | 7 | 4.2 Patrimônio líquido.....   | 20 |
| 1.6.1 Créditos sujeitos à recuperação judicial – quadro evolutivo.....             | 7 | 5. Questões processuais.....  | 21 |
| 1.6.2 Análise da relação de credores (art. 7º, §2º, da Lei n.º 11.101, de 2005)... | 8 | 5.1 Conferência dos documentos dos arts. 48 e 51, ambos da Lei n.º 11.101, de 2005..... | 21 |
| 2. Faturamento.....  | 9 | 6. Conclusão.....   | 22 |
| 2.1 Demonstração do resultado do exercício.....                                    | 9 |   |    |



## 1. INFORMAÇÃO INICIAIS SOBRE O RMA E A RECUPERANDA

### 1.1 O RMA

Este Relatório Mensal de Atividades – RMA refere-se aos meses de dezembro de 2023 e janeiro de 2024 e foi elaborado pela ACCC Administração Judicial, com base nos elementos contábeis fornecidos pela PISCICULTURA VENTANIA INDÚSTRIA E COMÉRCIO LTDA. – EM RECUPERAÇÃO JUDICIAL, em conformidade com o previsto no art. 22, inciso II, alínea “c”, da Lei n.º 11.101, de 2005.

Neste são registradas as principais informações processuais e financeiras da Recuperanda, analisadas conjuntamente pela administradora judicial e pelo perito nomeados pelo juízo.

Na oportunidade, reitera-se a disponibilidade desta administradora judicial para prestação de esclarecimentos a qualquer interessado, ratificando atuação transparente e compromissada, direcionada para a preservação da empresa, com adequado atendimento aos direitos dos credores.

### 1.2 A RECUPERANDA E SUAS ATIVIDADES

PISCICULTURA VENTANIA INDÚSTRIA E COMÉRCIO LTDA. – EM RECUPERAÇÃO JUDICIAL, formulou requerimento recuperacional em 08 de setembro de 2023, havendo sido deferido seu processamento em 17 de outubro de 2023, pelo d. juízo da Vara Única da Comarca de Espera Feliz/MG, processo sob o n.º 5002227-85.2023.8.13.0242.

A Recuperanda foi fundada em abril de 2005, com o objetivo social de criação, industrialização e comercialização de peixes, na zona rural da cidade de Espera Feliz, em Minas Gerais.

Com a expansão dos negócios e a busca pelos melhores métodos e tecnologias, no ano de 2012, a Recuperanda criou um projeto em São João do Norte/ES, com intuito de melhorar a estrutura para criação dos pescados.

A Recuperanda teve sucesso com o projeto criado, conquistando ao decorrer dos anos as grandes redes de supermercados dos estados de Minas Gerais, Espírito Santo e Rio de Janeiro.



### 1.3 ÚLTIMOS ACONTECIMENTOS RELEVANTES E CRONOGRAMA PROCESSUAL

O edital previsto no art. 52, §1º da Lei n.º 11.101, de 2005 foi publicado no dia 22/11/2023. No dia 15/12/2023 a administradora judicial apresentou o quadro geral de credores nos autos. Ademais, o Plano de Recuperação Judicial foi apresentado pela Recuperanda no dia 16/12/2023.

| DATA       | EVENTO   | LEI. 11.101/05                         |
|------------|--|--|
| 08/09/2023 | Ajuizamento do pedido de recuperação   |  |
| 17/10/2023 | Deferimento do pedido de recuperação   | art. 52, inciso I, II, III, IV e V §1º |
| 18/10/2023 | Publicação do deferimento no Diário Oficial  |  |
| 22/11/2023 | Publicação do 1º Edital pelo devedor   | art. 52, §1º                           |
| 08/12/2023 | Fim do prazo para apresentar habilitação e divergências ao AJ (15 dias da publicação do 1º Edital)   | art. 7º, §1º                           |
| 16/12/2023 | Apresentação do plano de Recuperação ao Juízo (60 dias após a publicação do deferimento da recuperação)  | art. 53                                |
|            | Publicação de aviso sobre o recebimento do PRJ no Diário Oficial   | art. 53, § Único                       |
|            | Fim do prazo para apresentar objeções ao PRJ (30 dias após a publicação do 2º Edital ou 30 dias após a publicação do aviso de recebimento do PRJ)                                    | art. 53, § Único e art. 55, § Único    |
|            | Publicação do Edital pelo AJ - 2º Edital (45 dias após apresentação de habilitação/divergências)   | art. 7º, §2º                           |
|            | Fim do Prazo para apresentar impugnações ao Juízo (10 dias - após publicação do Edital Art. 7º, § 2º)  | art. 8º                                |
|            | Publicação do Edital de convocação para votação do PRJ - AGC (15 dias de antecedência da realização do AGC)  | art. 36                                |
|            | 1ª Convocação da assembleia-geral de Credores  | art. 36, I                             |
|            | 2ª Convocação da Assembleia-geral de Credores  | art. 36, I                             |
|            | Prazo limite para votação do PRJ em AGC (150 dias após o deferimento da recuperação)   | art. 56 § 1º                           |
|            | Fim do prazo de suspensão do curso da prescrição de ações e execuções contra o devedor (180 dias após o deferimento da recuperação) (pedido de prorrogação em 09/11/2020 e deferido) | art. 6º, § 4º                          |
|            | Homologação do PRJ   | art. 58                                |
|            | Fim do prazo de recuperação judicial, se cumpridas todas as obrigações previstas no PRJ (2 anos após o deferimento de recuperação judicial)  | art. 61                                |
|            | Eventos Ocorridos  |  |

#### 1.4 ESTRUTURA E ORGANOGRAMA SOCIETÁRIO

| EMPRESA  | SÓCIO                                 | COTAS          | %          |
|--|---------------------------------------|----------------|------------|
| PISCICULTURA VENTANIA INDÚSTRIA E COMÉRCIO LTDA. | RODOLFO AMORIM CARLOS DE SOUZA        | 80.000         | 80         |
|  | CARLOS MURILO BARBOSA OLIVEIRA CAMPOS | 20.000         | 20         |
|  | <b>TOTAL</b>                          | <b>100.000</b> | <b>100</b> |

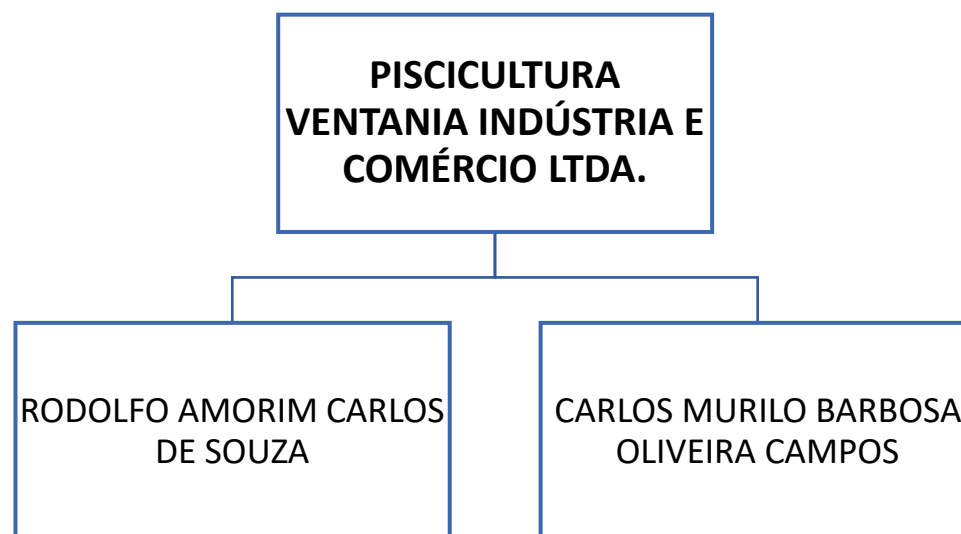

## 1.5 FOLHA DE PAGAMENTOS

### 1.5.1 Número de funcionários

|                        | ago/23        | set/23        | out/23       | nov/23        | dez/23        | jan/24       |
|------------------------|---------------|---------------|--------------|---------------|---------------|--------------|
| NÚMERO DE FUNCIONÁRIOS | 5             | 3             | 2            | 2             | 2             | 2            |
| CUSTO                  | R\$ 16.551,00 | R\$ 11.425,00 | R\$ 9.947,00 | R\$ 10.286,00 | R\$ 10.622,00 | R\$ 5.572,00 |

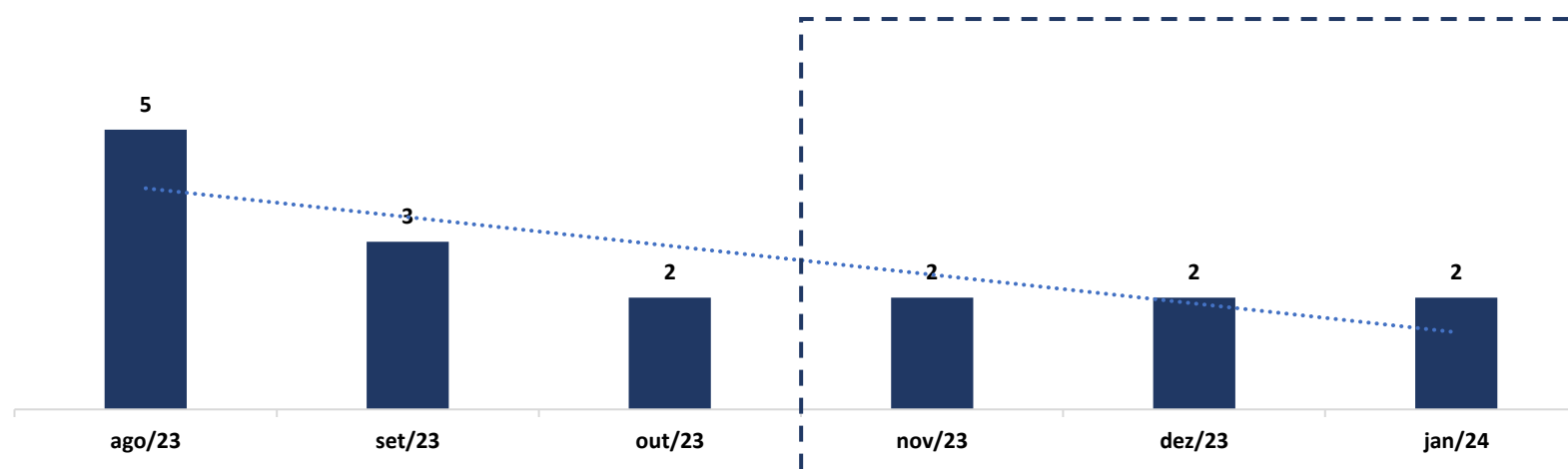

## 1.6 ENDIVIDAMENTO

### 1.6.1 Créditos sujeitos à recuperação judicial – quadro evolutivo

| DESCRIÇÃO DA CLASSE                    | RELAÇÃO INICIAL DE CREDORES (Art. 52) |                         |                | QUADRO DE CREDORES DA AJ (Art. 7º, §2º) |                         |                |
|--|---------------------------------------|-------------------------|----------------|---|-------------------------|----------------|
|  | QUANT. CREDORES                       | TOTAL EM REAIS          | TOTAL EM DÓLAR | QUANT. CREDORES                         | TOTAL EM REAIS          | TOTAL EM DÓLAR |
| CLASSE I - CRÉDITOS TRABALHISTAS       | 0                                     | R\$ 0,00                | 0              | 0                                       | R\$ 0,00                | 0              |
| CLASSE II - CRÉDITOS COM GARANTIA REAL | 0                                     | R\$ 0,00                | 0              | 0                                       | R\$ 0,00                | 0              |
| CLASSE III - CRÉDITOS QUIROGRAFÁRIOS   | 12                                    | R\$ 5.556.283,90        | 0              | 10                                      | R\$ 4.481.110,27        | 0              |
| CLASSE IV - CRÉDITOS ME E EPP          | 0                                     | R\$ 0,00                | 0              | 2                                       | R\$ 676.748,83          | 0              |
| <b>TOTAL GERAL</b>                     | <b>12</b>                             | <b>R\$ 5.556.283,90</b> | <b>0</b>       | <b>12</b>                               | <b>R\$ 5.157.859,10</b> | <b>0</b>       |



### 1.6.2 Análise da relação de credores (art. 7º, §º2, da Lei n.º 11.101, de 2005)

| QUANT. CREDITORES | CLASSE                                 | TOTAL (R\$)         |
|-------------------|--|---------------------|
| 0                 | CLASSE I - CRÉDITOS TRABALHISTAS       | R\$ 0,00            |
| 0                 | CLASSE II - CRÉDITOS COM GARANTIA REAL | R\$ 0,00            |
| 10                | CLASSE III - CRÉDITOS QUIROGRAFÁRIOS   | R\$ 4.481.110,27    |
| 2                 | CLASSE IV - CRÉDITOS ME E EPP          | R\$ 676.748,83      |
| 12                | <b>TOTAL GERAL</b>                     | <b>5.157.859,10</b> |

#### QUANTIDADE DE CREDITORES

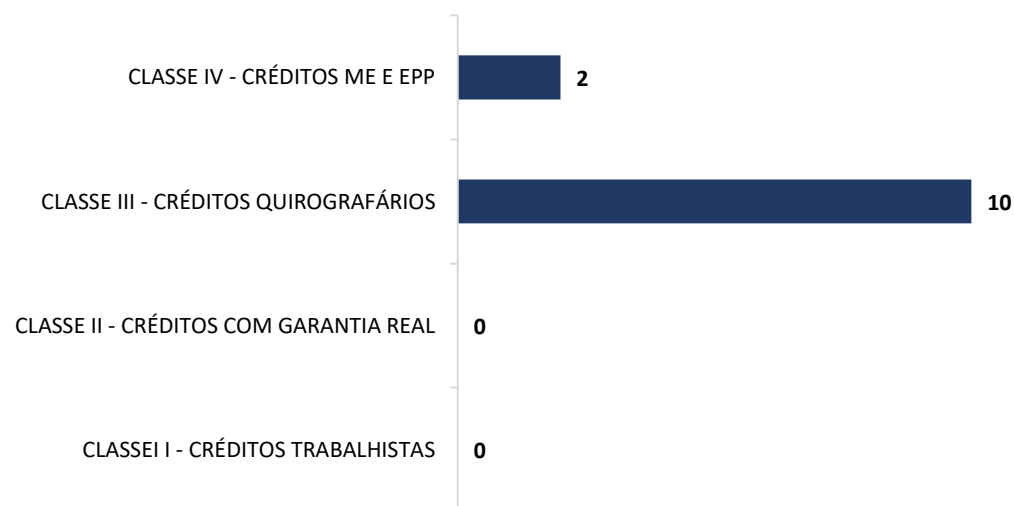



## 2. FATURAMENTO

## 2.1 DEMONSTRAÇÃO DO RESULTADO DO EXERCÍCIO

| DEMONSTRAÇÃO DE RESULTADO DO EXERCÍCIO         | 31.08.2023       | AV             | 30.09.2023          | AH               | 31.10.2023        | AH              | 30.11.2023        | AH              | 31.12.2023         | AH             | 31.01.2024         | AH              |
|--|------------------|----------------|---------------------|------------------|-------------------|-----------------|-------------------|-----------------|--------------------|----------------|--------------------|-----------------|
| <b>Receita Bruta</b>                           | <b>12.894,00</b> | <b>100,00%</b> | <b>0,00</b>         | <b>-100,00%</b>  | <b>0,00</b>       | <b>0,00%</b>    | <b>0,00</b>       | <b>0,00%</b>    | <b>0,00</b>        | <b>0,00%</b>   | <b>0,00</b>        | <b>0,00%</b>    |
| Venda de Produtos                              | 12.894,00        | 100,00%        | 0,00                | -100,00%         | 0,00              | 0,00%           | 0,00              | 0,00%           | 0,00               | 0,00%          | 0,00               | 0,00%           |
| Deduções da Receita Bruta                      | (141,99)         | -1,10%         | 0,00                | -100,00%         | 0,00              | 0,00%           | 0,00              | 0,00%           | 0,00               | 0,00%          | 0,00               | 0,00%           |
| (-) Devolução de Venda de Produtos             | 0,00             | 0,00%          | 0,00                | 0,00%            | 0,00              | 0,00%           | 0,00              | 0,00%           | 0,00               | 0,00%          | 0,00               | 0,00%           |
| (-) Desonerado sobre o Faturamento             | 0,00             | 0,00%          | 0,00                | 0,00%            | 0,00              | 0,00%           | 0,00              | 0,00%           | 0,00               | 0,00%          | 0,00               | 0,00%           |
| (-) ICMS                                       | (141,99)         | -1,10%         | 0,00                | -100,00%         | 0,00              | 0,00%           | 0,00              | 0,00%           | 0,00               | 0,00%          | 0,00               | 0,00%           |
| Bonificação                                    | 0,00             | 0,00%          | 0,00                | 0,00%            | 0,00              | 0,00%           | 0,00              | 0,00%           | 0,00               | 0,00%          | 0,00               | 0,00%           |
| <b>Receita Líquida</b>                         | <b>12.752,01</b> | <b>98,90%</b>  | <b>0,00</b>         | <b>-100,00%</b>  | <b>0,00</b>       | <b>0,00%</b>    | <b>0,00</b>       | <b>0,00%</b>    | <b>0,00</b>        | <b>0,00%</b>   | <b>0,00</b>        | <b>0,00%</b>    |
| (-) Custos das Mercadorias Vendidas e Serviços | (148,90)         | -1,15%         | (278.817,40)        | 187151...%       | 0,00              | -100,00%        | 0,00              | 0,00%           | 0,00               | 0,00%          | 0,00               | 0,00%           |
| <b>Lucro Bruto</b>                             | <b>12.603,11</b> | <b>97,74%</b>  | <b>(278.817,40)</b> | <b>-2312,29%</b> | <b>0,00</b>       | <b>-100,00%</b> | <b>0,00</b>       | <b>#DIV/0!</b>  | <b>0,00</b>        | <b>#DIV/0!</b> | <b>0,00</b>        | <b>#DIV/0!</b>  |
| (-) Despesas Administrativas                   | (114.395,86)     | -887,20%       | (1.618.519,25)      | 1314,84%         | (109.688,45)      | -93,22%         | (40.027,43)       | -63,51%         | (50.748,38)        | 26,78%         | (42.675,89)        | -15,91%         |
| (-) Despesas Financeiras                       | (8.575,10)       | -66,50%        | (735,59)            | -91,42%          | (3.806,52)        | 417,48%         | (882,12)          | -76,83%         | (310,48)           | -64,80%        | (186,33)           | -39,99%         |
| Receitas Financeiras                           | 2.660,06         | 20,63%         | 2,31                | -99,91%          | 0,61              | -73,59%         | 1.166,18          | 19107...%       | 13.562,61          | 1062,99%       | 9.135,08           | -32,65%         |
| (-) Outras Despesas Operacionais               | (148,90)         | -1,15%         | 0,00                | -100,00%         | 0,00              | 0,00%           | 0,00              | 0,00%           | 0,00               | 0,00%          | 0,00               | 0,00%           |
| Outras Receitas Operacionais                   | 134.985,64       | 1046,89%       | 1.625.476,99        | 1104,19%         | 322.477,71        | -80,16%         | 31.910,43         | -90,10%         | 6.681,29           | -79,06%        | 0,00               | -100,00%        |
| <b>Resultado Operacional</b>                   | <b>27.128,95</b> | <b>210,40%</b> | <b>(272.592,94)</b> | <b>-1104,80%</b> | <b>208.983,35</b> | <b>-176,66%</b> | <b>(7.832,94)</b> | <b>-103,75%</b> | <b>(30.814,96)</b> | <b>293,40%</b> | <b>(33.727,14)</b> | <b>9,45%</b>    |
| Receitas não Operacionais                      | 0,00             | 0,00           | 0,00                | 0,00%            | 0,00              | 0,00%           | 0,00              | 0,00%           | 0,00               | 0,00%          | 133.549,87         | 100,00%         |
| <b>Resultado Antes do IR e CSL</b>             | <b>27.128,95</b> | <b>210,40%</b> | <b>(272.592,94)</b> | <b>-1104,80%</b> | <b>208.983,35</b> | <b>-176,66%</b> | <b>(7.832,94)</b> | <b>-103,75%</b> | <b>(30.814,96)</b> | <b>293,40%</b> | <b>99.822,73</b>   | <b>-423,94%</b> |
| <b>Resultado do Exercício</b>                  | <b>27.128,95</b> | <b>210,40%</b> | <b>(272.592,94)</b> | <b>-1104,80%</b> | <b>208.983,35</b> | <b>-176,66%</b> | <b>(7.832,94)</b> | <b>-103,75%</b> | <b>(30.814,96)</b> | <b>293,40%</b> | <b>99.822,73</b>   | <b>-423,94%</b> |

## COMENTÁRIO

\* AV – Avaliação vertical  
\*\* AH – Avaliação horizontal

Constata-se que, no último relatório mensal de atividades foram considerados, equivocadamente, os valores acumulados, razão pela qual o atual relatório retifica as demonstrações de agosto a novembro de 2023 anteriormente apresentadas.

### 2.1.1 Análise Financeira

#### RECEITA BRUTA (Em Mil R\$)

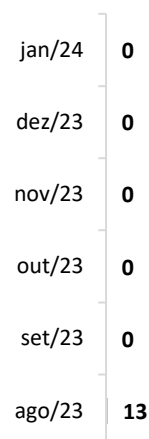

#### DESPEASAS X RECEITA BRUTA

■ DESPESAS ■ RECEITA BRUTA

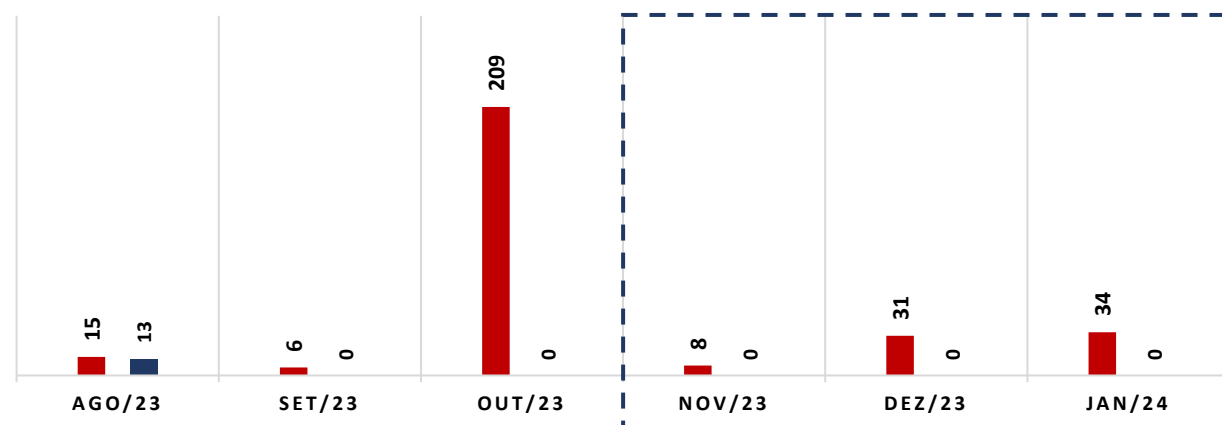

#### COMENTÁRIO

PISCICULTURA VENTANIA INDÚSTRIA E COMÉRCIO vem operando sem registro de receita desde o mês de setembro de 2023, havendo registrado a última receita em agosto de 2023, no valor de R\$ 12.894,00 (doze mil, oitocentos e noventa e quatro reais).

#### COMENTÁRIO

Comparando os meses de novembro de 2023 e janeiro de 2024, as despesas da Recuperanda apresentaram aumento de 330,58% (trezentos e trinta vírgula cinquenta e oito por cento), registrando saldo de R\$ 33.727,14 (trinta e três mil, setecentos e vinte e sete reais e quatorze centavos), o que configura fator relevante na apuração do resultado final.

### 2.1.2 Resultado do Período

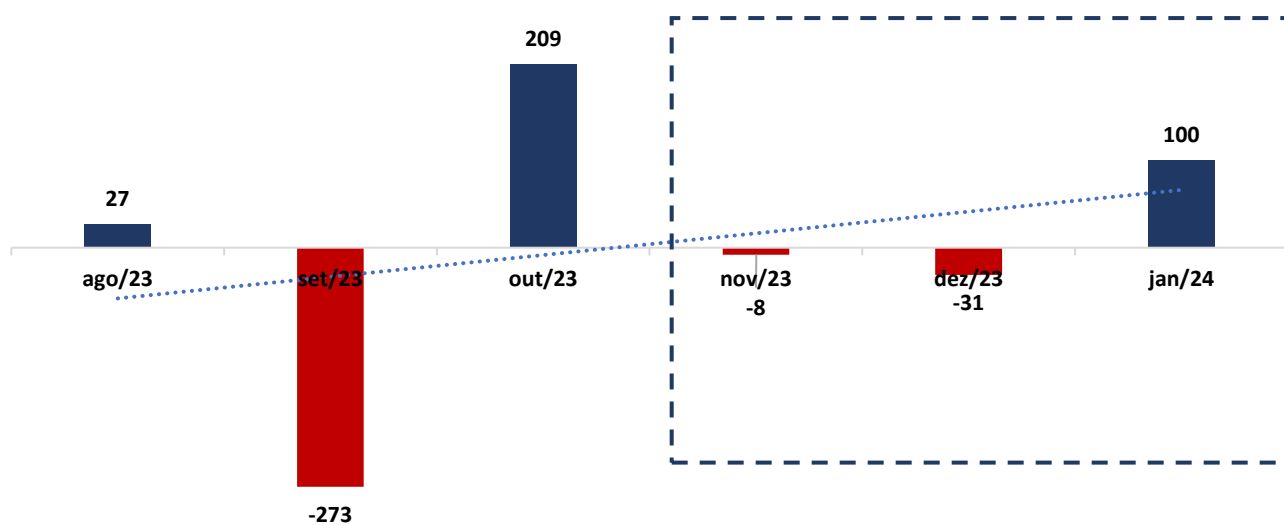

(Em Mil R\$)

#### COMENTÁRIO

Observou-se no período em análise que a Recuperanda registrou grande aumento no seu resultado, saindo de – R\$ 7.832,94 (sete mil, oitocentos e trinta e dois reais e noventa e quatro centavos) no mês de novembro de 2023, para R\$ 99.822,73 (noventa e nove mil, oitocentos e vinte e dois reais e setenta e três centavos) no mês de janeiro de 2024.

### 3. ANÁLISE DOS ÍNDICES DE LIQUIDEZ

Indicadores de desempenho são critérios adotados para mensurar a performance dos negócios da empresa, utilizando, para tanto, análise comparativa com outros exercícios e outros indicadores, de modo a diagnosticar a evolução da saúde financeira daquela. Nesse sentido:

- **Indicador de liquidez corrente:** se refere à capacidade da sociedade de cumprir suas obrigações no curto prazo. Dessa forma, o gestor saberá que a organização está preparada para cumprir a maioria dos seus compromissos com terceiros.

|       | ÍNDICE DE LIQUIDEZ CORRENTE | VGALOG |
|-------|-----------------------------|--------|
| ILC = | Ativo Circulante            | 0,42   |
|       | Passivo Circulante          |        |

- **Indicador de liquidez seca:** é medida pela disponibilidade de bens e direitos realizáveis no curso do exercício, sendo desconsiderado o saldo do estoque.

|       | ÍNDICE DE LIQUIDEZ SECA    | VGALOG |
|-------|----------------------------|--------|
| ILS = | Ativo Circulante - Estoque | 0,42   |
|       | Passivo Circulante         |        |

- **Indicador de liquidez geral:** está atrelado às competências da sociedade no médio e longo prazo. Dessa maneira, seu cálculo abrange também o ativo e passivo que superam a estimativa de tempo de um ano.

|       | ÍNDICE DE LIQUIDEZ GERAL                    | VGALOG |
|-------|---|--------|
| ILG = | Ativo Circulante + Realizável a longo Prazo | 0,22   |
|       | Passivo Circulante + Exigível a Longo Prazo |        |

Referência: A análise é de quanto maior melhor

- **Índice de endividamento geral:** determina a proporção do endividamento, em comparação ao total do ativo, indicando o quanto dos ativos da sociedade estão financiados por terceiros.



|      | ENDIVIDAMENTO GERAL      | VGALOG |
|------|--------------------------|--------|
| EG = | Passivo Circulante + ELP | 1,82   |
|      | Ativo Total              |        |

### 3.1 ÍNDICES DE LIQUIDEZ MENSAL

#### ÍNDICES DE LIQUIDEZ

■ Geral ■ Seca ■ Corrente

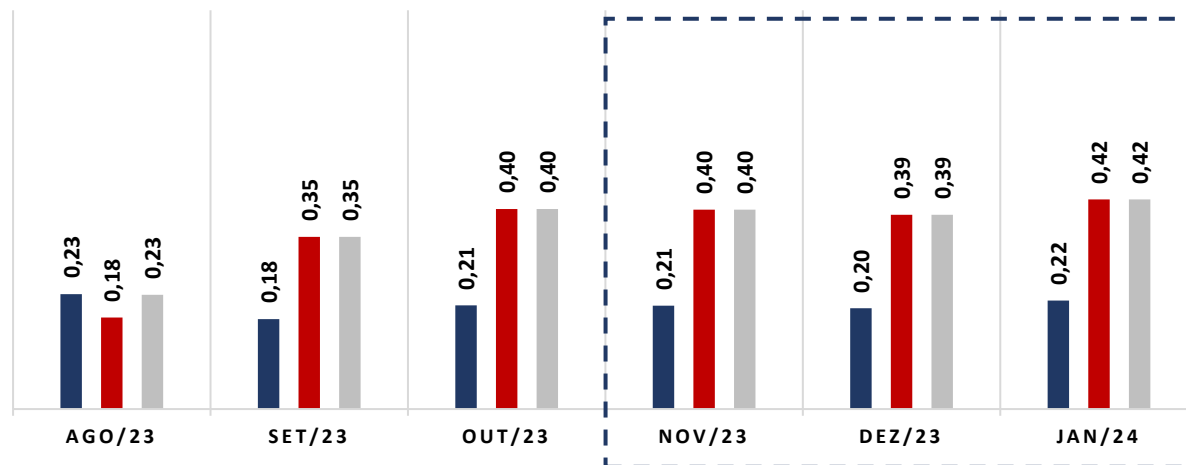

(Referência 1: quanto maior melhor)

#### COMENTÁRIO

Os Índices contábeis se encontram desfavoráveis, apresentando valor abaixo do número de referência 1 (um), o que indica dificuldade da PISCICULTURA VENTANIA INDÚSTRIA E COMÉRCIO em quitar suas obrigações de curto e longo prazo, fato este próprio das empresas em recuperação judicial.

### ENDIVIDAMENTO

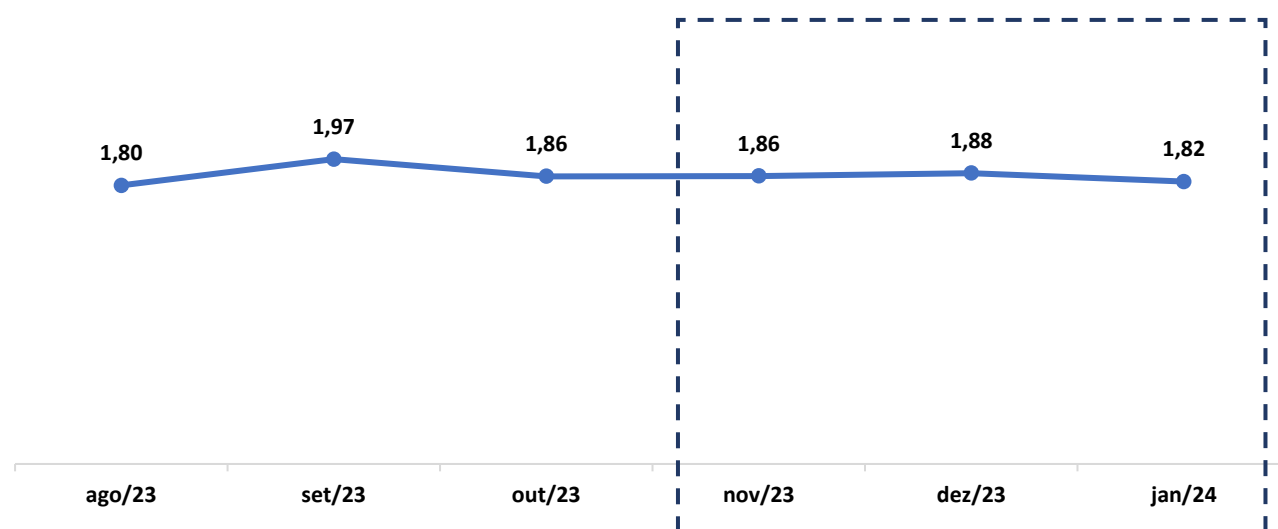

(Referência 1: quanto menor melhor)

### COMENTÁRIO

O Índice de endividamento geral apresenta tendência de queda, alcançando valor de 1,82 (um vírgula oitenta e dois), ficando acima do valor de referência 1 (um).



### 3.2 CAPITAL DE GIRO LÍQUIDO (CGL)

O saldo do Capital de giro, que corresponde aos recursos necessários para que uma empresa mantenha sua atividade e evidencia a capacidade desta financiar suas obrigações de curto prazo, se mostrou negativo, alcançando saldo de – R\$ 1.812.918,86 (um milhão, oitocentos e doze mil, novecentos e dezoito reais e oitenta e seis centavos).

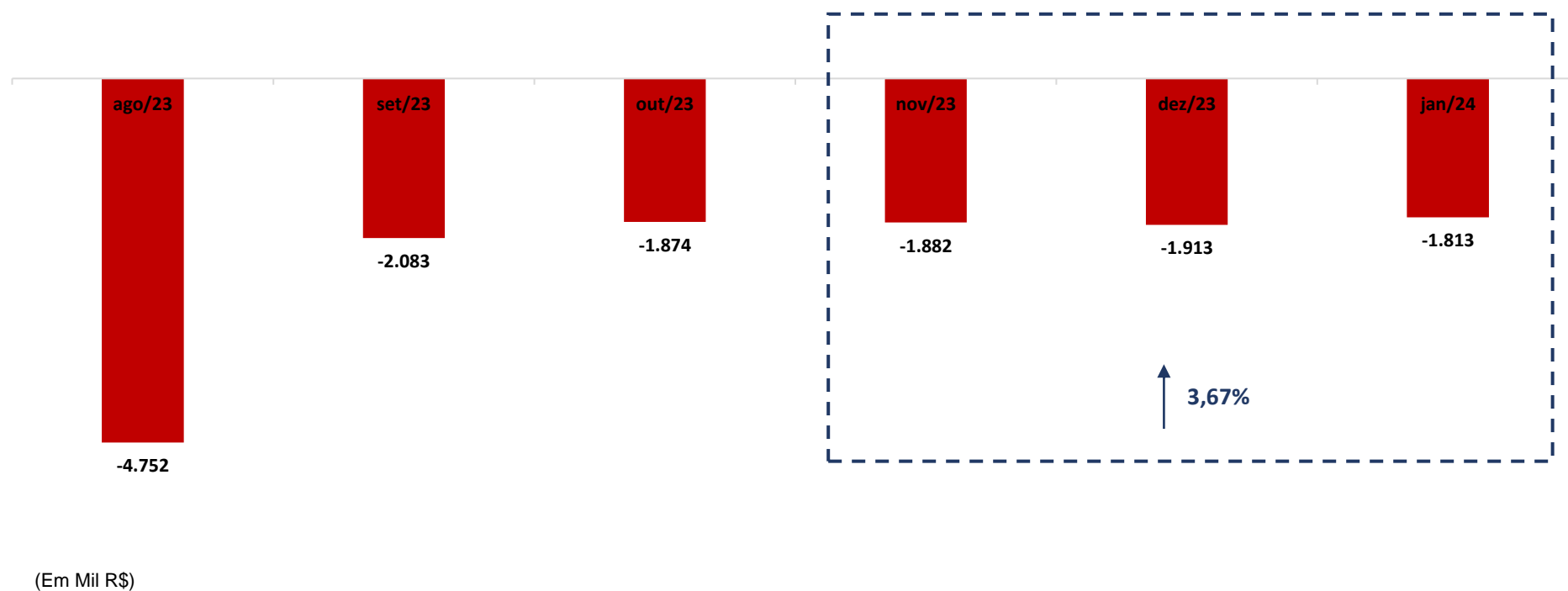



## 4. BALANÇO PATRIMONIAL

| ATIVO                                      | 30.11.2023          | AV             | AH            | 31.12.2023          | AV             | AH            | 31.01.2024          | AV             | AH           |
|--|---------------------|----------------|---------------|---------------------|----------------|---------------|---------------------|----------------|--------------|
| <b>Ativo</b>                               | <b>3.264.666,26</b> | <b>100,00%</b> | <b>-0,07%</b> | <b>3.230.463,02</b> | <b>100,00%</b> | <b>-1,05%</b> | <b>3.325.518,51</b> | <b>100,00%</b> | <b>2,94%</b> |
| <b>Ativo Circulante</b>                    | <b>1.256.638,98</b> | <b>38,49%</b>  | <b>-0,17%</b> | <b>1.222.435,74</b> | <b>37,84%</b>  | <b>-2,72%</b> | <b>1.317.491,23</b> | <b>39,62%</b>  | <b>7,78%</b> |
| Disponível                                 | 1.249.767,80        | 38,28%         | -0,17%        | 1.215.564,56        | 37,63%         | -2,74%        | 1.301.712,10        | 39,14%         | 7,09%        |
| Caixa                                      | 587,53              | 0,02%          | 0,00%         | 587,53              | 0,02%          | 0,00%         | 587,53              | 0,02%          | 0,00%        |
| Bancos Conta Movimento                     | 49.180,27           | 1,51%          | -96,07%       | 1.414,83            | 0,04%          | -97,12%       | 131.427,29          | 3,95%          | 9189,26%     |
| Aplicações Financeiras                     | 1.200.000,00        | 36,76%         | #DIV/0!       | 1.213.562,20        | 37,57%         | 1,13%         | 1.169.697,28        | 35,17%         | -3,61%       |
| Clientes                                   | 0,00                | 0,00%          | 0,00%         | 0,00                | 0,00%          | 0,00%         | 0,00                | 0,00%          | 0,00%        |
| Tributos a Recuperar/Compensar             | 6.871,18            | 0,21%          | 0,00%         | 6.871,18            | 0,21%          | 0,00%         | 6.871,18            | 0,21%          | 0,00%        |
| Adiantamentos                              | 0,00                | 0,00%          | 0,00%         | 0,00                | 0,00%          | 0,00%         | 8.907,95            | 0,27%          | 100,00%      |
| Estoque                                    | 0,00                | 0,00%          | 0,00%         | 0,00                | 0,00%          | 0,00%         | 0,00                | 0,00%          | 0,00%        |
| <b>Ativo Não Circulante</b>                | <b>2.008.027,28</b> | <b>61,51%</b>  | <b>0,00%</b>  | <b>2.008.027,28</b> | <b>62,16%</b>  | <b>0,00%</b>  | <b>2.008.027,28</b> | <b>60,38%</b>  | <b>0,00%</b> |
| Títulos a Receber                          | 5.250,00            | 0,16%          | 0,00%         | 5.250,00            | 0,16%          | 0,00%         | 5.250,00            | 0,16%          | 0,00%        |
| Imobilizado                                | 2.002.777,28        | 61,35%         | 0,00%         | 2.002.777,28        | 62,00%         | 0,00%         | 2.002.777,28        | 60,22%         | 0,00%        |
| Móveis e Utensílios                        | 28.234,00           | 0,86%          | 0,00%         | 28.234,00           | 0,87%          | 0,00%         | 28.234,00           | 0,85%          | 0,00%        |
| Máquinas, Equipamentos e Ferramentas       | 448.122,38          | 13,73%         | 0,00%         | 448.122,38          | 13,87%         | 0,00%         | 448.122,38          | 13,48%         | 0,00%        |
| Veículos                                   | 324.980,00          | 9,95%          | 0,00%         | 324.980,00          | 10,06%         | 0,00%         | 324.980,00          | 9,77%          | 0,00%        |
| Benfeitoria em Imóveis de Terceiros        | 2.117.384,04        | 64,86%         | 0,00%         | 2.117.384,04        | 65,54%         | 0,00%         | 2.117.384,04        | 63,67%         | 0,00%        |
| (-) Depreciações, Amort. e Exaust. Acumul. | -915.943,14         | -28,06%        | 0,00%         | -915.943,14         | -28,35%        | 0,00%         | -915.943,14         | -27,54%        | 0,00%        |

\* AV – Avaliação vertical

\*\* AH – Avaliação horizontal

| PASSIVO                                   | 30.11.2023           | AV             | AH            | 31.12.2023           | AV             | AH            | 31.01.2024           | AV             | AH            |
|---|----------------------|----------------|---------------|----------------------|----------------|---------------|----------------------|----------------|---------------|
| <b>Passivo</b>                            | <b>3.264.666,26</b>  | <b>100,00%</b> | <b>-0,07%</b> | <b>3.230.463,02</b>  | <b>100,00%</b> | <b>-1,05%</b> | <b>3.325.518,51</b>  | <b>100,00%</b> | <b>2,94%</b>  |
| <b>Passivo Circulante</b>                 | <b>3.138.565,61</b>  | <b>96,14%</b>  | <b>0,18%</b>  | <b>3.135.177,33</b>  | <b>97,05%</b>  | <b>-0,11%</b> | <b>3.130.410,09</b>  | <b>94,13%</b>  | <b>-0,15%</b> |
| Empréstimos                               | 1.451.845,60         | 44,47%         | 0,00%         | 1.442.996,62         | 44,67%         | -0,61%        | 1.442.996,62         | 43,39%         | 0,00%         |
| Contratos de Mútuo                        | 100.777,66           | 3,09%          | 0,00%         | 100.777,66           | 3,12%          | 0,00%         | 100.777,66           | 3,03%          | 0,00%         |
| Banco Conta Garantida                     | 89.666,15            | 2,75%          | 0,00%         | 89.666,15            | 2,78%          | 0,00%         | 89.666,15            | 2,70%          | 0,00%         |
| Fornecedores                              | 1.121.178,90         | 34,34%         | 0,00%         | 1.121.178,90         | 34,71%         | 0,00%         | 1.121.178,90         | 33,71%         | 0,00%         |
| Obrigações Tributárias                    | 61.439,67            | 1,88%          | -4,20%        | 61.449,96            | 1,90%          | 0,02%         | 57.870,91            | 1,74%          | -5,82%        |
| Obrigações Trabalhistas e Previdenciárias | 36.857,63            | 1,13%          | 29,33%        | 42.308,04            | 1,31%          | 14,79%        | 41.119,85            | 1,24%          | -2,81%        |
| Outras Obrigações                         | 276.800,00           | 8,48%          | 0,00%         | 276.800,00           | 8,57%          | 0,00%         | 276.800,00           | 8,32%          | 0,00%         |
| <b>Passivo Não Circulante</b>             | <b>2.937.183,58</b>  | <b>89,97%</b>  | <b>0,00%</b>  | <b>2.937.183,58</b>  | <b>90,92%</b>  | <b>0,00%</b>  | <b>2.937.183,58</b>  | <b>88,32%</b>  | <b>0,00%</b>  |
| Empréstimos                               | 2.937.183,58         | 89,97%         | 0,00%         | 2.937.183,58         | 90,92%         | 0,00%         | 2.937.183,58         | 88,32%         | 0,00%         |
| <b>Patrimônio Líquido</b>                 | <b>-2.811.082,93</b> | <b>-86,11%</b> | <b>0,28%</b>  | <b>-2.841.897,89</b> | <b>-87,97%</b> | <b>1,10%</b>  | <b>-2.742.075,16</b> | <b>-82,46%</b> | <b>-3,51%</b> |
| Capital Social                            | 100.000,00           | 3,06%          | 0,00%         | 100.000,00           | 3,10%          | 0,00%         | 100.000,00           | 3,01%          | 0,00%         |
| Reservas                                  | 1.840.780,90         | 56,38%         | 0,00%         | 1.840.780,90         | 56,98%         | 0,00%         | 1.840.780,90         | 55,35%         | 0,00%         |
| Prejuízos Acumulados do Exercício         | -3.979.981,17        | -121,91%       | 0,00%         | -3.979.981,17        | -123,20%       | 0,00%         | -3.979.981,17        | -119,68%       | 0,00%         |
| Lucros Acumulados                         | 1.910.765,35         | 58,53%         | 0,00%         | 1.910.765,35         | 59,15%         | 0,00%         | 1.910.765,35         | 57,46%         | 0,00%         |
| Resultado do Exercício                    | -2.682.648,01        | -82,17%        | 0,29%         | -2.713.462,97        | -84,00%        | 1,15%         | -2.613.640,24        | -78,59%        | -3,68%        |

\* AV – Avaliação vertical

\*\* AH – Avaliação horizontal

#### 4.1 ANÁLISE DO CAPITAL CIRCULANTE LÍQUIDO

O Ativo circulante registrou aumento de 7,78% (sete vírgula setenta e oito por cento). Devido as variações das rubricas “Bancos” que registrou grande aumento e “Adiantamentos” que operou em aumento de 100% (cem por cento). Ainda, vale destacar a queda na conta “Aplicações Financeiras”, no percentual de 3,61% (três vírgula sessenta e um por cento).

| ATIVO                          | 30.11.2023          | AV             | AH            | 31.12.2023          | AV             | AH            | 31.01.2024          | AV             | AH           |
|--------------------------------|---------------------|----------------|---------------|---------------------|----------------|---------------|---------------------|----------------|--------------|
| <b>Ativo</b>                   | <b>3.264.666,26</b> | <b>100,00%</b> | <b>-0,07%</b> | <b>3.230.463,02</b> | <b>100,00%</b> | <b>-1,05%</b> | <b>3.325.518,51</b> | <b>100,00%</b> | <b>2,94%</b> |
| <b>Ativo Circulante</b>        | <b>1.256.638,98</b> | <b>38,49%</b>  | <b>-0,17%</b> | <b>1.222.435,74</b> | <b>37,84%</b>  | <b>-2,72%</b> | <b>1.317.491,23</b> | <b>39,62%</b>  | <b>7,78%</b> |
| Disponível                     | 1.249.767,80        | 38,28%         | -0,17%        | 1.215.564,56        | 37,63%         | -2,74%        | 1.301.712,10        | 39,14%         | 7,09%        |
| Caixa                          | 587,53              | 0,02%          | 0,00%         | 587,53              | 0,02%          | 0,00%         | 587,53              | 0,02%          | 0,00%        |
| Bancos Conta Movimento         | 49.180,27           | 1,51%          | -96,07%       | 1.414,83            | 0,04%          | -97,12%       | 131.427,29          | 3,95%          | 9189,26%     |
| Aplicações Financeiras         | 1.200.000,00        | 36,76%         | #DIV/0!       | 1.213.562,20        | 37,57%         | 1,13%         | 1.169.697,28        | 35,17%         | -3,61%       |
| Cientes                        | 0,00                | 0,00%          | 0,00%         | 0,00                | 0,00%          | 0,00%         | 0,00                | 0,00%          | 0,00%        |
| Tributos a Recuperar/Compensar | 6.871,18            | 0,21%          | 0,00%         | 6.871,18            | 0,21%          | 0,00%         | 6.871,18            | 0,21%          | 0,00%        |
| Adiantamentos                  | 0,00                | 0,00%          | 0,00%         | 0,00                | 0,00%          | 0,00%         | 8.907,95            | 0,27%          | 100,00%      |
| Estoque                        | 0,00                | 0,00%          | 0,00%         | 0,00                | 0,00%          | 0,00%         | 0,00                | 0,00%          | 0,00%        |

\* AV – Avaliação vertical

\*\* AH – Avaliação horizontal

Em relação ao Passivo circulante, registra-se leve queda de 0,15% (zero vírgula quinze por cento), vez que apurada queda nas rubricas “Obrigações Tributárias” e “Obrigações Trabalhistas e Previdenciárias”, nos percentuais de 5,82% (cinco vírgula oitenta e dois por cento) e 2,81% (dois vírgula oitenta e um por cento).

| PASSIVO                                   | 30.11.2023          | AV             | AH            | 31.12.2023          | AV             | AH            | 31.01.2024          | AV             | AH            |
|---|---------------------|----------------|---------------|---------------------|----------------|---------------|---------------------|----------------|---------------|
| <b>Passivo</b>                            | <b>3.264.666,26</b> | <b>100,00%</b> | <b>-0,07%</b> | <b>3.230.463,02</b> | <b>100,00%</b> | <b>-1,05%</b> | <b>3.325.518,51</b> | <b>100,00%</b> | <b>2,94%</b>  |
| <b>Passivo Circulante</b>                 | <b>3.138.565,61</b> | <b>96,14%</b>  | <b>0,18%</b>  | <b>3.135.177,33</b> | <b>97,05%</b>  | <b>-0,11%</b> | <b>3.130.410,09</b> | <b>94,13%</b>  | <b>-0,15%</b> |
| Empréstimos                               | 1.451.845,60        | 44,47%         | 0,00%         | 1.442.996,62        | 44,67%         | -0,61%        | 1.442.996,62        | 43,39%         | 0,00%         |
| Contratos de Mútuo                        | 100.777,66          | 3,09%          | 0,00%         | 100.777,66          | 3,12%          | 0,00%         | 100.777,66          | 3,03%          | 0,00%         |
| Banco Conta Garantida                     | 89.666,15           | 2,75%          | 0,00%         | 89.666,15           | 2,78%          | 0,00%         | 89.666,15           | 2,70%          | 0,00%         |
| Fornecedores                              | 1.121.178,90        | 34,34%         | 0,00%         | 1.121.178,90        | 34,71%         | 0,00%         | 1.121.178,90        | 33,71%         | 0,00%         |
| Obrigações Tributárias                    | 61.439,67           | 1,88%          | -4,20%        | 61.449,96           | 1,90%          | 0,02%         | 57.870,91           | 1,74%          | -5,82%        |
| Obrigações Trabalhistas e Previdenciárias | 36.857,63           | 1,13%          | 29,33%        | 42.308,04           | 1,31%          | 14,79%        | 41.119,85           | 1,24%          | -2,81%        |
| Outras Obrigações                         | 276.800,00          | 8,48%          | 0,00%         | 276.800,00          | 8,57%          | 0,00%         | 276.800,00          | 8,32%          | 0,00%         |

\* AV – Avaliação vertical

\*\* AH – Avaliação horizontal

## 4.2 PATRIMÔNIO LÍQUIDO

| COMPOSIÇÃO PL                     | AGOSTO               | SETEMBRO             | OUTUBRO              | NOVEMBRO             | DEZEMBRO             | JANEIRO              |
|-----------------------------------|----------------------|----------------------|----------------------|----------------------|----------------------|----------------------|
| <b>Patrimônio Líquido</b>         | <b>-2.739.640,40</b> | <b>-3.012.233,34</b> | <b>-2.803.249,99</b> | <b>-2.811.082,93</b> | <b>-2.841.897,89</b> | <b>-2.742.075,16</b> |
| Capital Social                    | 100.000,00           | 100.000,00           | 100.000,00           | 100.000,00           | 100.000,00           | 100.000,00           |
| Reservas                          | 1.840.780,90         | 1.840.780,90         | 1.840.780,90         | 1.840.780,90         | 1.840.780,90         | 1.840.780,90         |
| Prejuízos Acumulados do Exercício | -3.979.981,17        | -3.979.981,17        | -3.979.981,17        | -3.979.981,17        | -3.979.981,17        | -3.979.981,17        |
| Lucros Acumulados                 | 1.910.765,35         | 1.910.765,35         | 1.910.765,35         | 1.910.765,35         | 1.910.765,35         | 1.910.765,35         |
| Resultado do Exercício            | -2.611.205,48        | -2.883.798,42        | -2.674.815,07        | -2.682.648,01        | -2.713.462,97        | -2.613.640,24        |

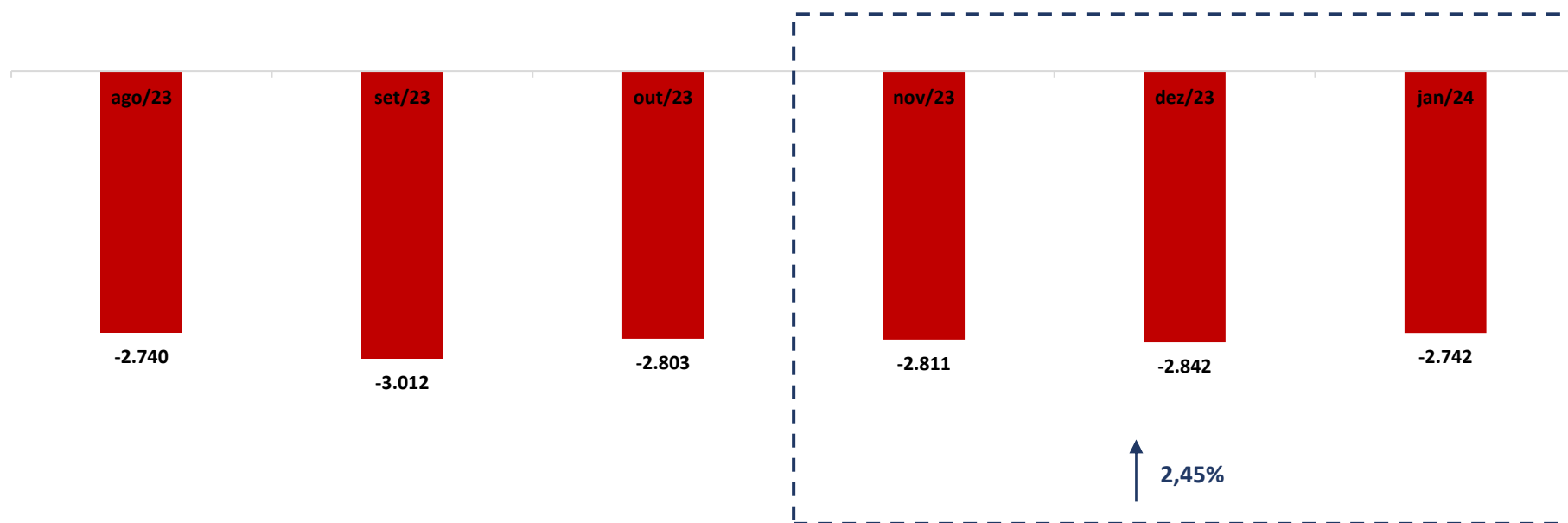

(Em Mil R\$)

## 5. QUESTÕES PROCESSUAIS

## 5.1 CONFERÊNCIA DOS DOCUMENTOS DOS ARTS. 48 E 51, AMBOS DA LEI N.º 11.101, DE 2005

| Conferência dos Documentos Art. 48 e 51 da Lei n.º 11.101/05  |  |  |
|---|--|--|
| LEI. 11.101/05  | DOCUMENTOS   | ID   |
|   | Petição inicial de recuperação judicial  | 9915314986   |
| Art. 48. Poderá requerer recuperação judicial o devedor que exerça suas atividades a mais de dois anos. | Documentos societários (comprovantes de inscrição e situação cadastral no CNPJ, certidão de regularidade da devedora no registro público de empresas, atos constitutivos com a nomeação dos atuais administradores).             | 9915324757 e 9915313130  |
| Art. 48, incisos I, II e III  | Certidões falimentares   | 9915312570   |
| Art. 48, incisos IV   | Certidões Criminais  | 9915312570   |
| Art. 51. inciso II, alíneas A e B   | Demonstrações Contábeis relativas aos três últimos exercícios  | 10083831865, 10083850853, 10083845910, 10083845910 e 10083854554 |
| Art. 51. inciso III   | Relação de credores  | 9886125802   |
| Art. 51. inciso IV  | Relação de empregados  | 9915313128   |
| Art. 51. inciso V   | Documentos societários (comprovantes de inscrição e situação cadastral no CNPJ, certidão de regularidade da devedora no registro público de empresas, atos constitutivos com a nomeação dos atuais administradores).             | 9915312570   |
| Art. 51. inciso VI  | Relação de bens sócios e administradores   | 9915313132   |
| Art. 51. inciso VII   | Extratos contas bancárias dos sócios   |  |
| Art. 51. inciso VIII  | Certidões negativas de protestos   | 9920049292   |
| Art. 51. inciso IX  | Relação de todas as ações judiciais em que é parte, com a estimativa do valor em litígio.  | 9915312570   |
| Art. 51. inciso X   | Relatório detalhado do passivo fiscal  |  |
| Art. 51. inciso XI  | A relação de bens e direitos integrantes do ativo não circulante, incluídos aqueles não sujeitos à recuperação judicial, acompanhada dos negócios jurídicos celebrados com os credores de que trata o § 3º do art. 49 desta Lei. | 9886117126   |

## 6. CONCLUSÃO

Ante a análise apresentada no presente relatório mensal de atividades, há de ser concluído os seguintes pontos:

- Resultado do período positivo, no montante de R\$ 99.822,73 (noventa e nove mil, oitocentos e vinte e dois reais e setenta e três centavos);
- Índices de liquidez corrente, seca e geral abaixo do valor de referência 1 (um); e
- Índice de endividamento com queda de 1,96% (um vírgula noventa e seis por cento), porém, se mantendo acima do valor de referência 1 (um).

Frisa-se a importância da maximização dos esforços da PISCICULTURA VENTANIA INDÚSTRIA E COMÉRCIO, para ampliação do faturamento e redução das despesas, a fim de que seja otimizado o resultado e viabilizada o processo recuperacional

O conteúdo deste e as conclusões ora apresentadas são decorrentes de informações coletadas por esta administradora judicial e pelo perito contábil, que resultaram nas análises realizadas e ora reportadas.

De Belo Horizonte/MG para Espera Feliz/MG, em 08 de março de 2024.

**Taciani Acerbi Campagnaro Colnago Cabral**

*Administradora Judicial*  
OAB/MG 170.449

**Ilson Ferreira Godinho**

*Contador*  
CRC/MG-100723/O-7