

**EXMO(A) SR(A) DR(A) JUIZ(ÍZA) DE DIREITO DA 4ª VARA CÍVEL DA
COMARCA DE JOINVILLE – SC**

Processo: 0301750-45.2016.8.24.0038
Tipo: Recuperação Judicial
Autores: Wetzel S/A

GLADIUS CONSULTORIA E GESTÃO EMPRESARIAL S/S LTDA, neste ato representada por seu administrador, **Agenor Daufenbach Júnior, Administrador Judicial** no processo de **RECUPERAÇÃO JUDICIAL** de **WETZEL S/A**, vem, respeitosamente, a presença de V. Exa., informar e ao final requerer o que segue:

Visando dar efetividade ao art. 22, II, "c" da Lei 11.101/2005, vem esta administração judicial apresentar:

RELATÓRIO MENSAL DAS ATIVIDADES DA DEVEDORA

Elaborando relatórios relativos ao faturamento mensal, indicadores financeiros bem como o número de funcionários ligados as empresa autora, como forma de monitoramento de suas atividades e intensidade de continuidade da produção.

Desta feita, além dos dados industriais informados nesta peça, se traz anexo o Balancete contábil do mês de **Agoosto de 2019**, não auditado.

1. INDICADORES FINANCEIROS DA CONTROLADORA

Como relatado na inicial, a sociedade empresária WETZEL dedica-se a produção de peças fundidas e usinadas de ferro e alumínio para caminhões e ônibus e produtos destinados aos seguimentos de instalações elétricas.

1.1. Da composição das receitas da recuperanda

O faturamento líquido atingiu no mês de **Agosto/2019** valor de R\$ 16.354 milhões, tendo uma redução de 0,25% em relação ao mês anterior:

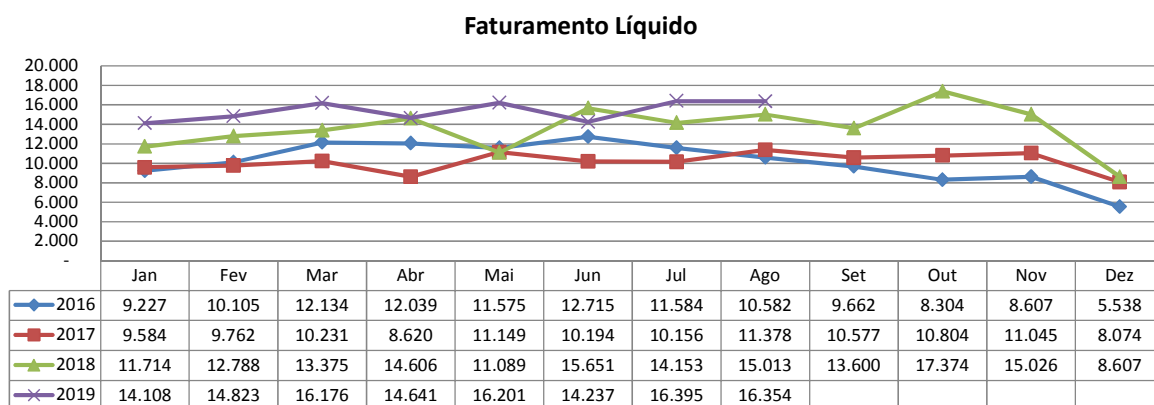

1.2. Indicadores contábeis de liquidez e variação patrimonial

Os indicadores contábeis de liquidez têm por objetivo medir a capacidade da empresa em liquidar com seus compromissos a curto prazo e demonstram o índice de sua solvência geral. Estes índices demonstram quanto a empresa possui disponível para cada R\$ 1,00 de compromissos assumidos.

1.2.1. Liquidez Imediata

O índice de liquidez imediata é o quociente que compara o *Disponível* e o *Passivo Circulante* ou *Obrigações de Curto Prazo*. Ou seja, quanto das obrigações de até 12 meses a empresa consegue liquidar com os recursos que ela consegue transformar em dinheiro imediatamente para cada R\$ 1,00 de obrigação.

Pode-se visualizar no gráfico abaixo a representação do comportamento destes índices dos últimos anos até o período atual:

Liquidez Imediata

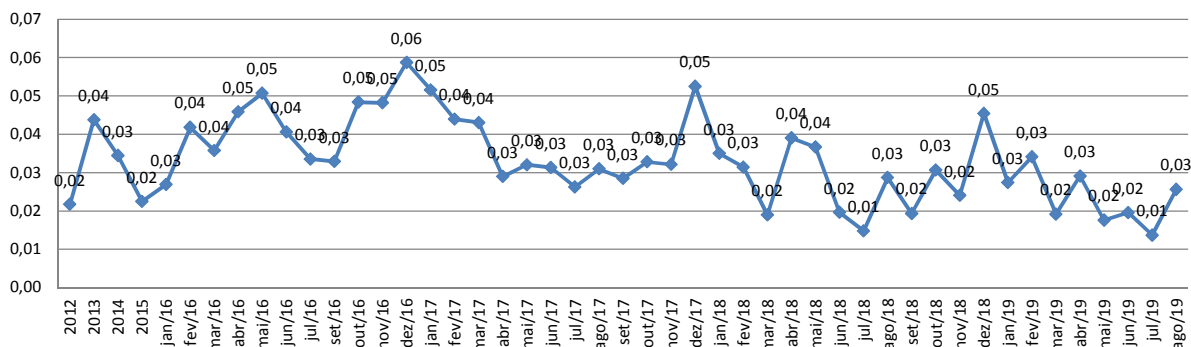

1.2.2. Liquidez Corrente

O índice de liquidez corrente é o comparativo entre o *Ativo Circulante* e o *Passivo Circulante*. Ou seja, quanto das disponibilidades, bens ou direitos que a empresa possui de curto prazo para quitar com suas obrigações, também do curto prazo de até 12 meses, para cada R\$ 1,00 devido.

Conclui-se pela evolução do índice no gráfico abaixo, com a representação do comportamento deste nos últimos anos até o período atual:

Liquidez Corrente

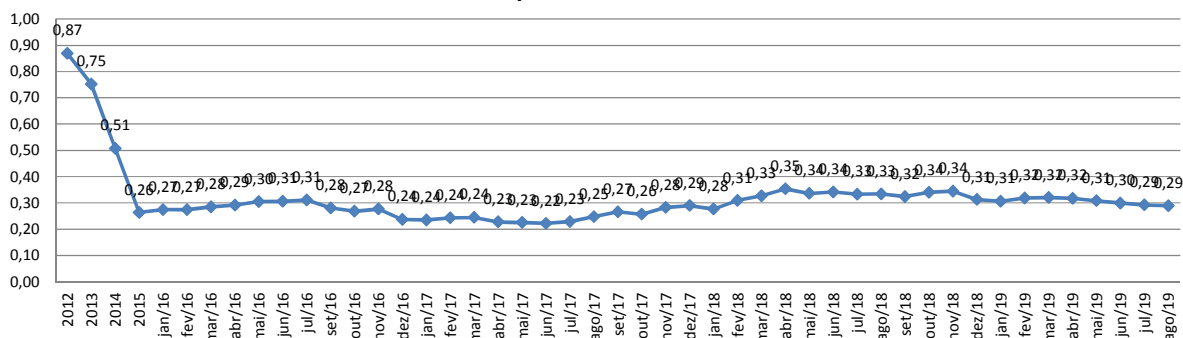

1.2.3. Liquidez Seca

O índice de liquidez seca mostra a posição da empresa caso necessite utilizar todo seu *Ativo Circulante*, com exclusão da conta de *Estoques*, uma vez que este não tem uma data definida para sua transformação em dinheiro, para quitar seu *Passivo Circulante* ou *Obrigações de Curto Prazo*.

Assim é a evolução destes índices nos últimos anos até o período atual:

Liquidez Seca

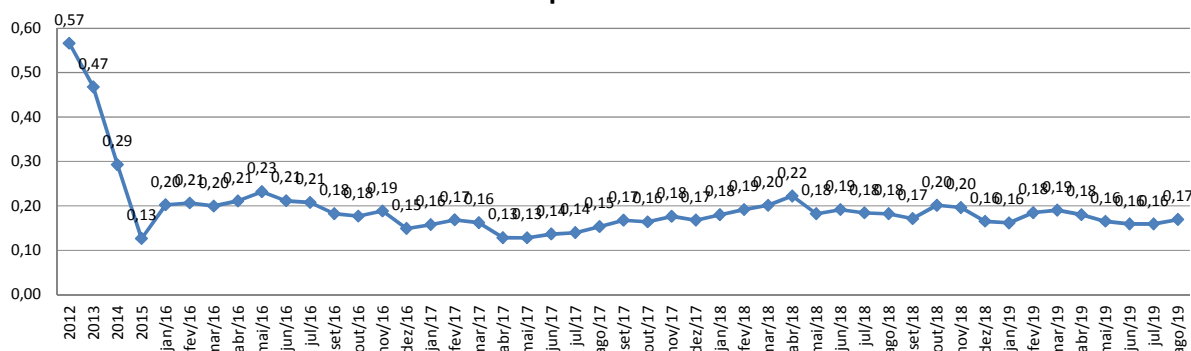

1.2.4. Liquidez Geral

O índice de liquidez geral difere-se dos outros índices de liquidez, pois é o confronto entre o *Exigível Total* e o *Realizável Total* da empresa. Ele indica o quanto a empresa conseguirá honrar com seus compromissos de curto e longo prazo, contando com todos seus bens e direitos de curto e longo prazo também. Ou seja, quanto ela possui em bens e direitos para cumprir com cada R\$ 1,00 de dívida no curto e longo prazo.

Graficamente:

Liquidez Geral

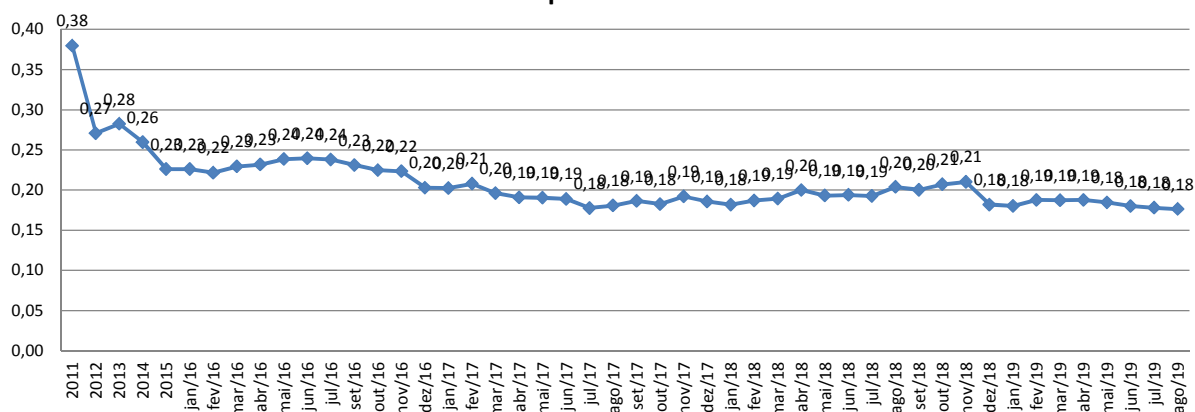

2. INDICADORES FINANCEIROS, DE PRODUÇÃO E QUADRO DE PESSOAL

A recuperanda desenvolve suas atividades, fundamentalmente, através de 03 unidades de negócio distintas, quais sejam, as assim denominadas "ALUMÍNIO", "FERRO" e "ELETROTÉCNICA".

2.1. Composição do quadro de funcionários consolidados

O quadro de funcionários é composto por profissionais atuantes na área Corporativa e nos segmentos de Alumínio, Ferro e Eletrotécnica, com um total de **948 funcionários** ligados a controladora no mês corrente. Desta forma, segue abaixo sua representação gráfica.

Visão Quadro Geral de Pessoal - 2019

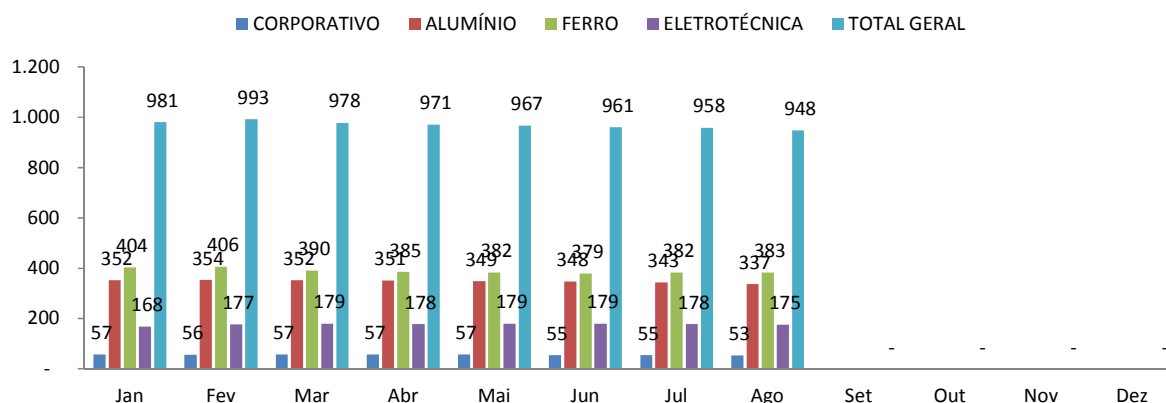

2.2. SEGMENTO DE ALUMÍNIO

A **divisão ALUMÍNIO**, informou a devedora em sua petição inicial, atua no setor automotivo, produzindo peças fundidas e usinadas para sistemistas e montadoras de caminhões e ônibus, dedicando 60% de sua produção ao segmento de caminhões e ônibus.

Como principais produtos, desta unidade, identificam-se: corpo de secador, tubo de ar quente, corpo de borboleta, coletor de admissão, carter de óleo, carcaça de embreagem, carcaça de direção, entre outros. A seguir, demonstração gráfica da produção mensal do referido setor no ano corrente:

Produção de Alumínio em Tonelada

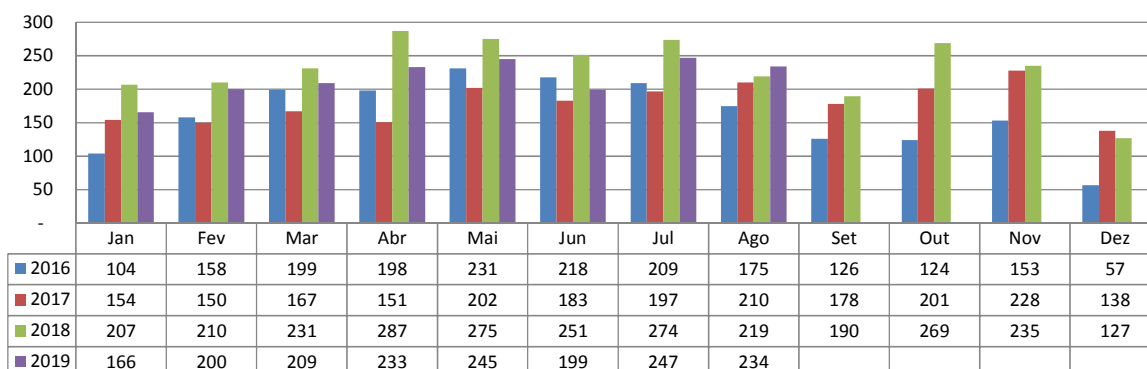

O segmento conta, atualmente, com **309 funcionários ativos e 28 funcionários afastados**, de acordo com a tabela a baixo. É observada uma redução de 1,59% em relação aos funcionários ativos totais em comparativo com o mês anterior, conforme demonstrado no gráfico abaixo.

Quadro de Pessoal Ativo - Segmento Alumínio

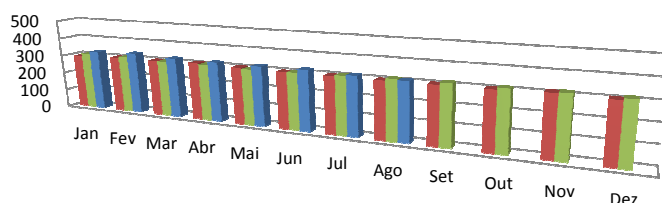

	Jan	Fev	Mar	Abr	Mai	Jun	Jul	Ago	Set	Out	Nov	Dez
■ 2017	294	302	303	310	305	302	303	302	304	304	313	306
■ 2018	311	309	303	303	300	303	309	314	316	315	317	315
■ 2019	325	334	323	321	320	323	314	309				

O setor de "ALUMÍNIO" obteve um faturamento bruto de R\$ 6.512 milhões, conforme demonstrativo gráfico.

Faturamento Bruto em Milhares (R\$) - Segmento Alumínio

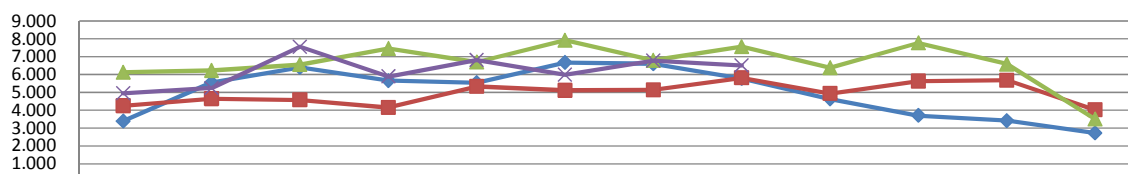

	Jan	Fev	Mar	Abr	Mai	Jun	Jul	Ago	Set	Out	Nov	Dez
◆ 2016	3.392	5.551	6.399	5.657	5.541	6.667	6.600	5.770	4.630	3.702	3.417	2.723
■ 2017	4.244	4.641	4.573	4.152	5.332	5.111	5.138	5.811	4.931	5.628	5.682	4.019
▲ 2018	6.123	6.223	6.550	7.460	6.696	7.921	6.799	7.556	6.377	7.769	6.581	3.504
✕ 2019	4.945	5.248	7.551	5.886	6.807	5.981	6.775	6.512				

Desse faturamento bruto apresentado, 77,186% é representado por seu faturamento líquido, apresentando um montante de R\$ 5.026 milhões. Gráficamente representado:

Faturamento Líquido em Milhares (R\$) - Segmento Alumínio

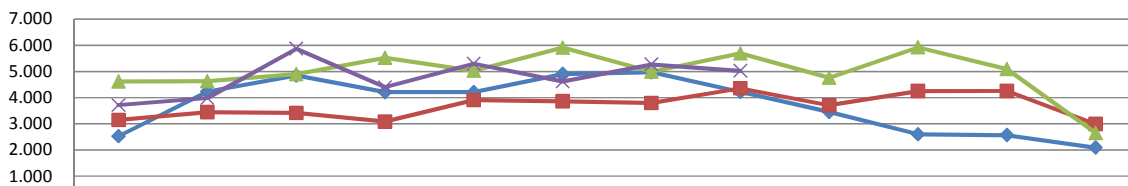

	Jan	Fev	Mar	Abr	Mai	Jun	Jul	Ago	Set	Out	Nov	Dez
◆ 2016	2.527	4.234	4.846	4.211	4.210	4.902	4.970	4.221	3.452	2.600	2.570	2.093
■ 2017	3.150	3.446	3.418	3.089	3.905	3.857	3.795	4.356	3.707	4.252	4.257	2.988
▲ 2018	4.614	4.629	4.899	5.518	5.027	5.911	4.989	5.693	4.760	5.922	5.092	2.648
✕ 2019	3.713	3.984	5.872	4.405	5.297	4.615	5.268	5.026				

2.3. SEGMENTO DE FERRO

A **divisão FERRO**, igualmente informou a devedora na peça pórica, destina seus produtos fundidos e usinados para diversos segmentos de mercado, em especial para sistemistas, montadoras de caminhões e ônibus, fabricantes de máquinas agrícolas, fabricantes de isoladores para linhas de transmissão e distribuição de energia elétrica, este último, também para o mercado externo.

As principais peças produzidas são suporte de freio, suporte de mola, suporte de caixa de direção, carcaça do compressor de freio, carcaça da bomba de combustível, virabrequim, bomba d'água, corpos hidráulicos e cavalete.

A seguir demonstração gráfica da produção mensal no ano corrente:

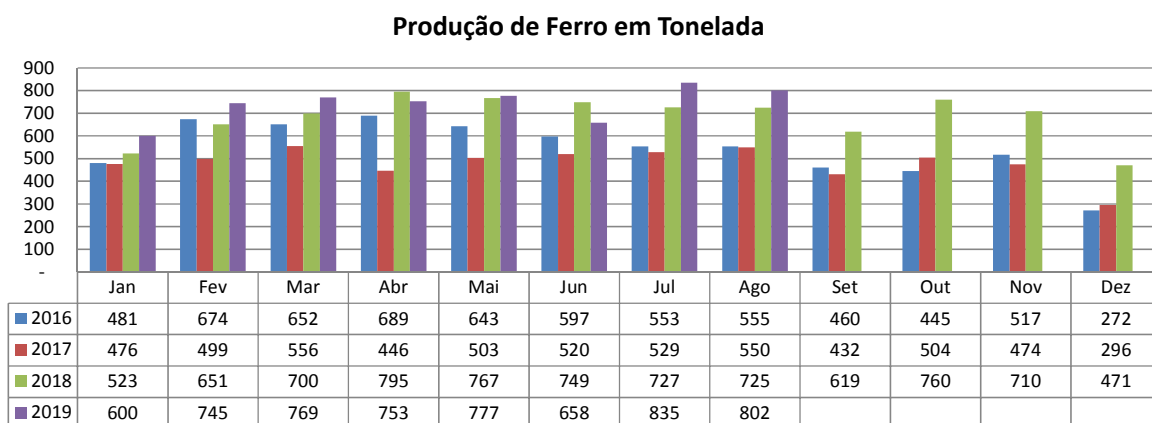

O segmento conta com **343 funcionários ativos e um número total de afastados de 40 funcionários**. É observado um aumento de 0,59% em relação aos funcionários ativos totais em comparativo com o mês anterior, conforme demonstrado no gráfico abaixo. Graficamente:

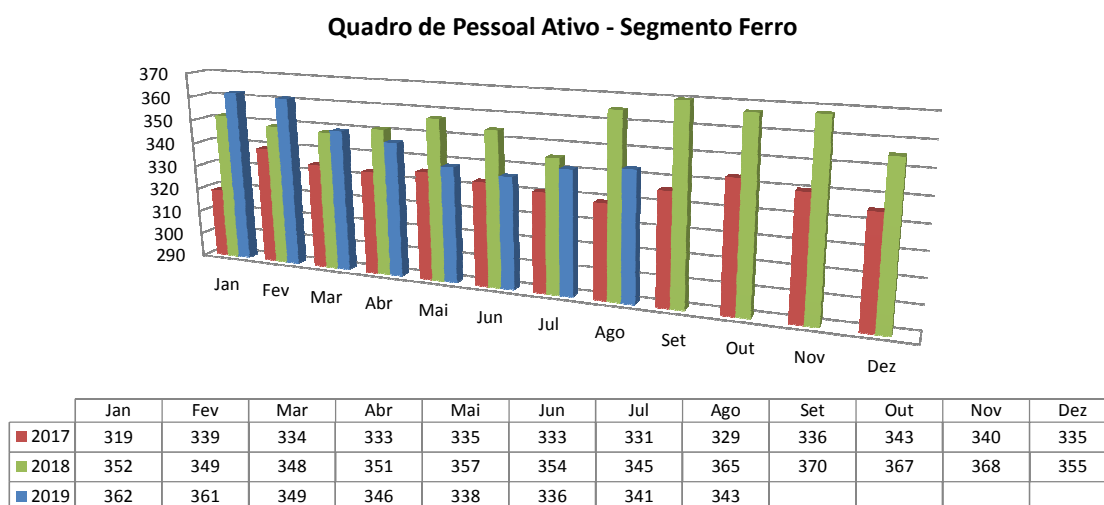

No faturamento bruto do setor de "FERRO" observa-se uma redução de 4,82%, o qual passou a ser de R\$ 9.072 milhões, ilustrada na demonstração gráfica.

Faturamento Bruto em Milhares (R\$) - Segmento Ferro

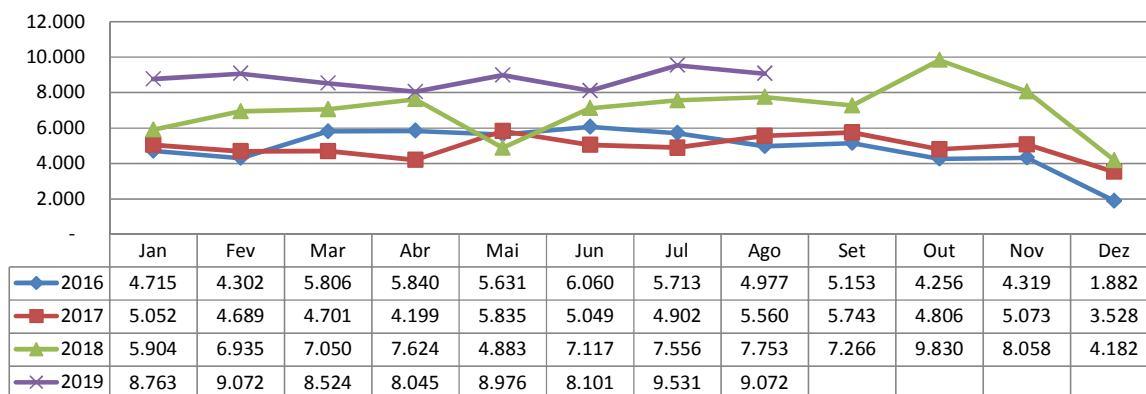

O faturamento líquido é representado por 76,47% do faturamento bruto o segmento. Gráficamente representado:

Faturamento Líquido em Milhares (R\$) - Segmento Ferro

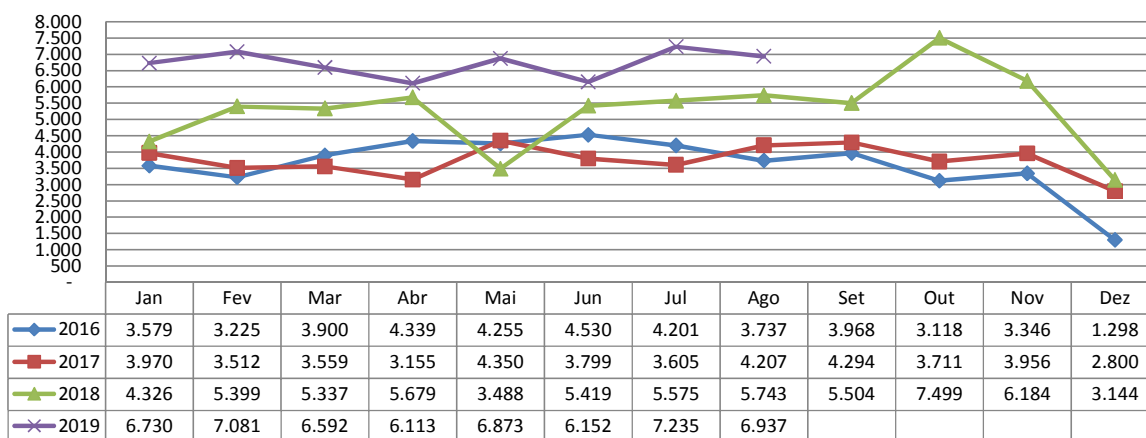

2.3. SEGMENTO DE ELETROTÉCNICA

A **divisão ELETROTÉCNICA** fabrica e comercializa produtos destinados aos segmentos de instalação elétrica, iluminação industrial, comercial e de infraestrutura, segundo informação da inicial.

Nesta divisão é fabricada diversificada linha de produtos em alumínio e termoplásticos para instalações elétricas de baixa tensão, luminárias industriais, públicas e à prova de explosão.

A demonstração gráfica da produção mensal deste ano é assim exposta:

Produção do Segmento de Eletrotécnica em Tonelada

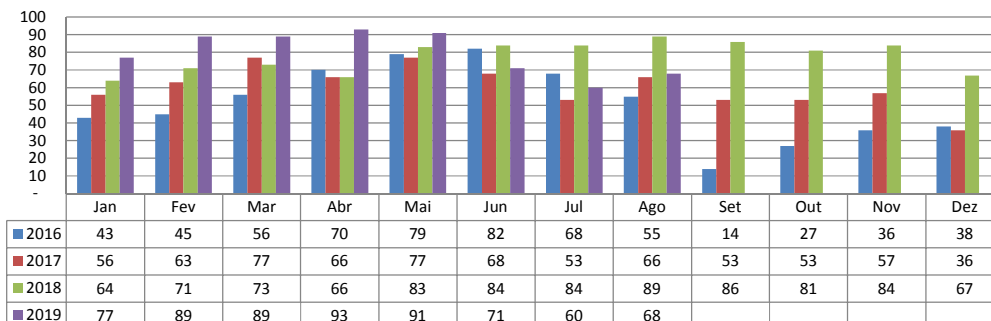

O segmento conta, atualmente, com **159 funcionários ativos e com um total de 16 funcionários afastados**, não houve alteração no número de funcionários ativos totais em comparativo com o mês anterior, conforme demonstrado no gráfico abaixo. Graficamente:

Quadro de Pessoal Ativo - Segmento Eletrotécnica

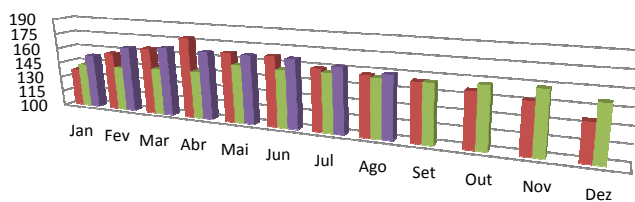

	Jan	Fev	Mar	Abr	Mai	Jun	Jul	Ago	Set	Out	Nov	Dez
2017	137	157	165	178	167	167	159	157	155	151	147	135
2018	143	143	145	146	156	155	156	155	155	157	158	151
2019	153	164	167	166	166	166	162	159				

O setor de "ELETROTÉCNICA" apresentou um faturamento bruto superior ao mês anterior, representando um aumento de 12,07%, conforme demonstração gráfica.

Faturamento Bruto em Milhares (R\$) - Segmento Eletrotécnica

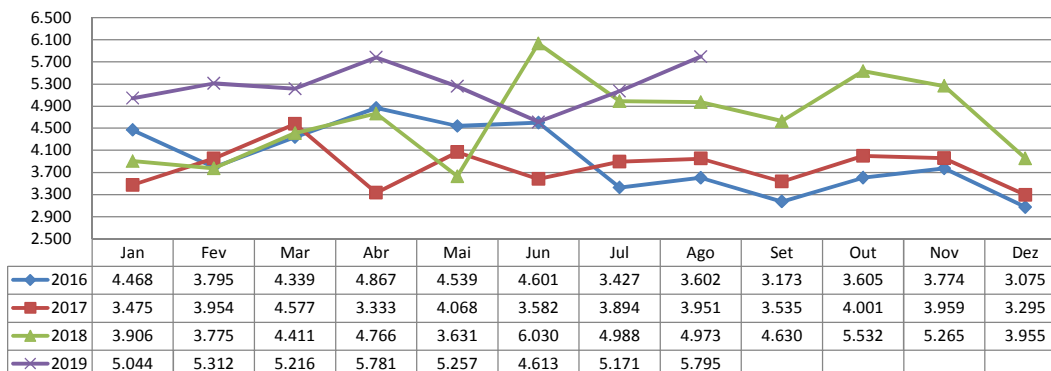

O seu faturamento líquido é de R\$ 4.391 milhões, representando 75,77% do valor de seu faturamento bruto.

Graficamente exposta:

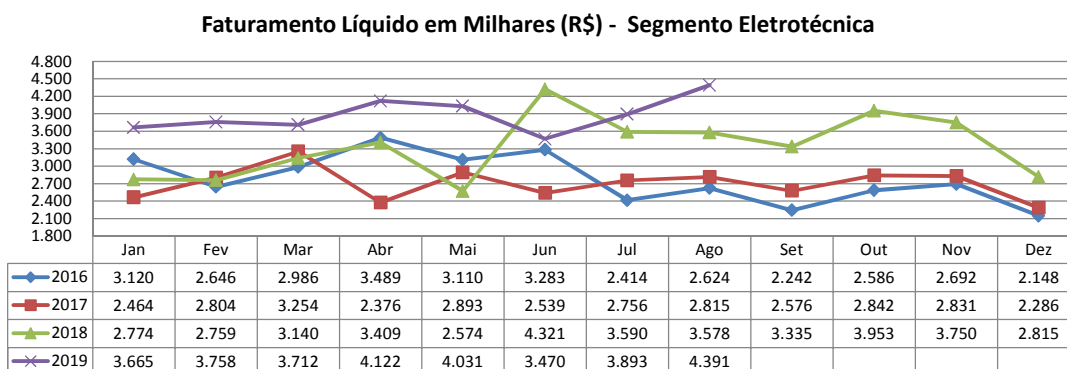

As informações aqui reproduzidas foram trazidas por relatórios da recuperanda, em seus respectivos setores.

Frente ao exposto, vem esta administração judicial, **REQUERER** juntada *Relatório Mensal das Atividades da Devedora*, cumprindo assim o art. 22, II, "c" da Lei 11.101/2005, bem como dos **documentos que a acompanham**, quais sejam:

- ✓ Relatório de análises financeiras verticais e horizontais referentes ao balancete de Agosto/19;
- ✓ Balancete contábil do mês de Agosto/2019, não auditado.

Termos em que,
Pede deferimento,

Joinville-SC, 15 de Outubro de 2019.

GLADIUS CONSULTORIA E GESTÃO EMPRESARIAL S/S LTDA
Agenor Daufenbach Júnior
Adm. Judicial CRA/SC 6410 – OAB/SC 32.401

ANEXO I

***RELATÓRIO DE ANÁLISES FINANCEIRAS
VERTICAIS E HORIZONTAIS REFERENTES
AO BALANCETE DE AGOSTO DE 2019.***

WETZEL S.A.

ANÁLISES FINANCEIRAS VERTICAIS E HORIZONTAIS DO ATIVO (Em milhares de Reais)

ATIVO	jul/19	AV %	AH %	ago/19	AV %	AH %
CIRCULANTE						
Caixa e Equivalente de Caixa	2.069	1,15%	-29,00%	3.958	2,20%	91,30%
Clientes	20.774	11,52%	7,25%	20.909	11,60%	0,65%
Estoques	20.114	11,16%	-3,96%	18.550	10,29%	-7,78%
Impostos a Recuperar	822	0,46%	-16,80%	902	0,50%	9,73%
Despesas Antecipadas	249	0,14%	-8,46%	211	0,12%	-15,26%
Outros Créditos	203	0,11%	-16,46%	174	0,10%	-14,29%
TOTAL DO ATIVO CIRCULANTE	44.231	24,54%	-1,11%	44.704	24,80%	1,07%
NÃO CIRCULANTE						
REALIZAVEL A LONGO PRAZO						
Aplicações Financeiras	777	0,43%	0,26%	781	0,43%	0,51%
Eletrobras	83	0,05%	0,00%	83	0,05%	0,00%
Impostos Diferidos	15.499	8,60%	0,49%	15.425	8,56%	-0,48%
Depositos Judiciais	3.109	1,72%	0,00%	3.177	1,76%	2,19%
Partes Relacionadas	2.241	1,24%	0,00%	2.095	1,16%	-6,51%
Impostos a Recuperar	193	0,11%	8,43%	188	0,10%	-2,59%
Total do Realizável a Longo Prazo	21.902	12,15%	0,42%	21.749	12,07%	-0,70%
INVESTIMENTOS						
Controladas	97	0,05%	0,00%	97	0,05%	0,00%
Propriedade para Investimento	59.612	33,07%	0,00%	59.612	33,07%	0,00%
Total de Investimentos	59.709	33,12%	0,00%	59.709	33,13%	0,00%
IMOBILIZADO	54.235	30,09%	-0,18%	53.918	29,91%	-0,58%
INTANGÍVEL	178	0,10%	-7,29%	163	0,09%	-8,43%
TOTAL DO ATIVO NÃO CIRCULANTE	136.024	75,46%	-0,01%	135.539	75,20%	-0,36%
TOTAL DO ATIVO	180.255	100,00%	-0,29%	180.243	100,00%	-0,01%

WETZEL S.A.

ANÁLISES FINANCEIRAS VERTICAIS E HORIZONTAIS DO PASSIVO (Em milhares de Reais)

PASSIVO E PATRIMÔNIO LÍQUIDO	jul/19	AV %	AH %	ago/19	AV %	AH %
CIRCULANTE						
Fornecedores	29.079	16,13%	-5,75%	29.814	16,54%	2,53%
Empréstimos e Financiamentos	64.008	35,51%	2,64%	64.344	35,70%	0,52%
Obrigações Sociais	35.569	19,73%	3,71%	37.110	20,59%	4,33%
Pert	59	0,03%	1,72%	54	0,03%	-8,47%
Impostos Parcelados	2.904	1,61%	-5,74%	2.611	1,45%	-10,09%
Obrigações Tributárias	15.511	8,61%	7,56%	16.117	8,94%	3,91%
Outros	4.361	2,42%	2,08%	4.502	2,50%	3,23%
TOTAL DO PASSIVO CIRCULANTE	151.491	84,04%	1,44%	154.552	85,75%	2,02%
NÃO CIRCULANTE						
Empréstimos e Financiamentos	12.412	6,89%	-2,80%	11.554	6,41%	-6,91%
Tributos Diferidos	34.153	18,95%	0,16%	34.201	18,98%	0,14%
Provisões	36.903	20,47%	-0,01%	36.903	20,47%	0,00%
Refis	96.461	53,51%	0,10%	99.521	55,22%	3,17%
Pert	532	0,30%	-0,37%	534	0,30%	0,38%
Impostos Parcelados	6.923	3,84%	-1,70%	6.923	3,84%	0,00%
Obrigações Sociais	4.731	2,62%	-2,05%	4.731	2,62%	0,00%
Partes Relacionadas	12.701	7,05%	0,00%	12.701	7,05%	0,00%
Outras Obrigações	14.964	8,30%	0,01%	14.978	8,31%	0,09%
TOTAL PASSIVO NÃO CIRCULANTE	219.780	121,93%	-0,19%	222.046	123,19%	1,03%
PATRIMÔNIO LÍQUIDO						
Capital Social	47.147	26,16%	0,00%	47.147	26,16%	0,00%
Reserva de Capital	105	0,06%	0,00%	105	0,06%	0,00%
Reserva de Reavaliação	544	0,30%	-0,37%	542	0,30%	-0,37%
Resultados Acumulados	-257.235	-142,71%	0,87%	-262.567	-145,68%	2,07%
Ajuste de Avaliação Patrimonial	18.423	10,22%	-0,04%	18.416	10,22%	-0,04%
Patrimônio Líquido atribuído aos acionistas da controladora	-191.016	-105,97%	1,19%	-196.357	-108,94%	2,80%
TOTAL DO PATRIMÔNIO LÍQUIDO	-191.016	-105,97%	1,19%	-196.357	-108,94%	2,80%
TOTAL DO PASSIVO E PATRIMÔNIO LÍQUIDO	180.255	100,00%	-0,28%	180.241	100,00%	-0,01%

WETZEL S.A.

ANÁLISES FINANCEIRAS VERTICAIS E HORIZONTAIS DO DRE (Em milhares de Reais)

	jul/19	AV %	AH %	ago/19	AV %	AH %
Receita Operacional Líquida	16.395	100,00%	15,16%	16.354	100,00%	-0,25%
Custo dos Produtos Vendidos	-15.112	-92,17%	-9,43%	-15.709	-96,06%	-3,95%
Lucro Bruto	1.283	7,83%	200,47%	645	3,94%	-49,73%
<i>Despesas Operacionais</i>						
Despesas Gerais e Administrativas	-1.297	-7,91%	-1,09%	-1.223	-7,48%	5,71%
Despesas com Vendas	-1.202	-7,33%	-11,50%	-1.205	-7,37%	-0,25%
Outras Receitas/Despesas Operacionais	-12	-0,07%		23	0,14%	
Equivalencia Patrimonial	-1	-0,01%	50,00%	-2	-0,01%	-100,00%
Total das Despesas Operacionais	-2.512	-15,32%	-11,00%	-2.407	-14,72%	4,18%
Lucro (prejuízo) Antes das Receitas e Despesas Financeiras	-1.229	-7,50%	33,06%	-1.762	-10,77%	-43,37%
Receitas Financeiras	7	0,04%	-70,83%	7	0,04%	0,00%
Despesas Financeiras	-1.037	-6,33%	80,68%	-3.465	-21,19%	-234,14%
Lucro (prejuízo) Antes dos Tributos	-2.259	-13,78%	68,53%	-5.220	-31,92%	-131,08%
Imposto de Renda e Contribuição Social Diferidos	20	0,12%		-122	-0,75%	
Lucro (prejuízo) Líquidos das Operações Continuadas	-2.239	-13,66%	68,99%	-5.342	-32,66%	-138,59%
Lucro (Prejuízo) Líquido das Operações Descontinuadas						
Lucro (prejuízo) Líquido do Exercício	-2.239	-13,66%	68,99%	-5.342	-32,66%	-138,59%
Lucro (prejuízo) por ação	-0,10875			-0,25954		

ANEXO II

BALANCETE CONTÁBIL DO MÊS DE AGOSTO DE 2019

WETZEL S.A. - EM RECUPERAÇÃO JUDICIAL
BALANÇOS PATRIMONIAIS FUNDOS EM
 (Em milhares de Reais, exceto quando indicado de outra forma)

CONTROLADORA

	Ago/19	dez-18
ATIVO		
CIRCULANTE		
Caixa e Equivalentes de Caixa	3.958	6.072
Clientes	20.909	14.458
Estoques	18.550	19.794
Impostos a Recuperar	902	940
Despesas Antecipadas	211	57
Outros Créditos	174	532
Total do Ativo Circulante	44.705	41.852
NÃO CIRCULANTE		
Realizável a Longo Prazo		
Aplicações Financeiras	781	755
Eletrobras	83	162
Impostos Diferidos	15.425	15.344
Depositos Judiciais	3.177	2.927
Partes Relacionadas	2.095	2.241
Impostos a recuperar	188	209
Total do Realizável a Longo Prazo	21.748	21.637
Investimentos		
Controladas	97	100
Propriedade para Investimento	59.612	59.612
Total de Investimentos	59.708	59.712
Imobilizado	53.918	56.171
Intangível	163	308
Total do Ativo Não Circulante	135.538	137.828
TOTAL DO ATIVO	180.243	179.680

Vanessa C. S. Fernandes
 Vanessa C. da Silva Fernandes
 Contadora - CRC/SC 033610/O-1
 CPF: 066.101.959-43

Márcia Hermann
 Márcia Hermann
 Diretora Executiva

WETZEL S.A. - EM RECUPERAÇÃO JUDICIAL
BALANÇOS PATRIMONIAIS FUNDOS EM

(Em milhares de Reais, exceto quando indicado de outra forma)

PASSIVO E PATRIMÔNIO LÍQUIDO

CIRCULANTE

	Ago/19	dez-18
Fornecedores	29.814	27.027
Empréstimos e Financiamentos	64.344	63.361
Obrigações Sociais	37.110	25.561
Pert	54	57
Impostos Parcelados	2.611	4.279
Obrigações Tributárias	16.117	9.125
Outros	4.502	4.336
Total do Passivo Circulante	154.553	133.745

NÃO CIRCULANTE

Empréstimos e Financiamentos	11.554	11.786
Tributos Diferidos	34.201	33.785
Provisões	36.903	37.155
Refis	99.521	91.415
Pert	534	548
Impostos Parcelados	6.923	7.726
Obrigações Sociais	4.731	5.304
Partes Relacionadas	12.701	12.665
Outras Obrigações	14.978	14.800
Total do Passivo Não Circulante	222.047	215.184

PATRIMÔNIO LÍQUIDO

Capital Social	47.147	47.147
Reserva de Capital	105	105
Reserva de Reavaliação	542	559
Resultados Acumulados	(262.567)	(235.536)
Ajuste de Avaliação Patrimonial	18.416	18.475
Patrimônio Líquido atribuído aos acionistas da controladora	(196.356)	(169.250)
Participação dos não controladores no PL das Controladas	-	-
Total do Patrimônio Líquido	(196.356)	(169.250)

TOTAL DO PASSIVO E PATRIMÔNIO LÍQUIDO

180.243 **179.680**

Vanessa C. S. Fernandes
Vanessa C. da Silva Fernandes
Contadora - CRC/SC 033610/O-1
CPF: 066.101.959-43

Marcia Hermann
Marcia Hermann
Diretora Executiva

WETZEL S.A. - EM RECUPERAÇÃO JUDICIAL**Demonstração do resultado dos exercícios findos em Agosto**

(Em milhares de Reais, exceto quando indicado de outra forma)

	Mês		Acumulado	
	CONTROLADORA		CONTROLADORA	
	2.019	2.018	2.019	2.018
Receita Operacional Líquida	16.354	8.607	122.935	162.996
Custos dos Produtos Vendidos	(15.709)	(9.944)	(115.503)	(149.183)
Lucro Bruto	645	(1.337)	7.432	13.813
Despesas Operacionais				
Despesas Gerais e Administrativas	(1.223)	(1.216)	(9.898)	(14.056)
Despesas com Vendas	(1.205)	(821)	(9.423)	(13.249)
Outras Receitas/Despesas Operacionais	23	(395)	273	(479)
Equivalencia Patrimonial	(2)	(16)	(15)	(234)
Total das Despesas Operacionais	(2.406)	(2.448)	(19.063)	(28.019)
Lucro(prejuízo) Antes das Receitas e Despesas Financeiras	(1.761)	(3.785)	(11.631)	(14.206)
Receitas Financeiras	7	40	205	362
Despesas Financeiras	(3.465)	(6.517)	(15.345)	(15.191)
Lucro(prejuízo) Antes dos Tributos	(5.220)	(10.262)	(26.771)	(29.036)
Imposto de Renda e Contribuição Social Diferidos	(122)	(3.649)	(335)	(1.708)
Lucro(prejuízo) Líquido das Operações Continuadas	(5.341)	(13.911)	(27.105)	(30.744)
Lucro (Prejuízo) Líquido das Operações Descontinuadas	-	(1.542)	-	(1.542)
Lucro(prejuízo) Líquido do Exercício	(5.341)	(15.453)	(27.105)	(32.286)
Lucro (Prejuízo) por ação	-0,25954	-0,75088	-1,31707	-1,56879

As Notas explicativas da administração são partes integrantes das demonstrações financeiras.

* Não Auditado

Vanessa C. S. Fernandes
Vanessa C. da Silva Fernandes
Contadora - CRC/SC 033610/O-1
CPF: 066.101.959-43

Márcia Hermann
Diretora Executiva